

SPECIAL-  
ORTS-REPERTORIEN

DER

IM ÖSTERREICHISCHEN REICHSRATHE

VERTRETENEN

KÖNIGREICHE UND LÄNDER.

NEUBEARBEITUNG AUF GRUND DER ERGEBNISSE DER VOLKSZÄHLUNG VOM 31. DECEMBER 1890.

HERAUSGEGEBEN

VON DER

**K. K. STATISTISCHEN CENTRAL-COMMISSION.**

XIII.

BUKOWINA.

---

WIEN, 1894.

ALFRED HÖLDER

K. U. K. HOF- UND UNIVERSITÄTS-BUCHHÄNDLER

I. ROTHENTHURMSTRASSE 15.

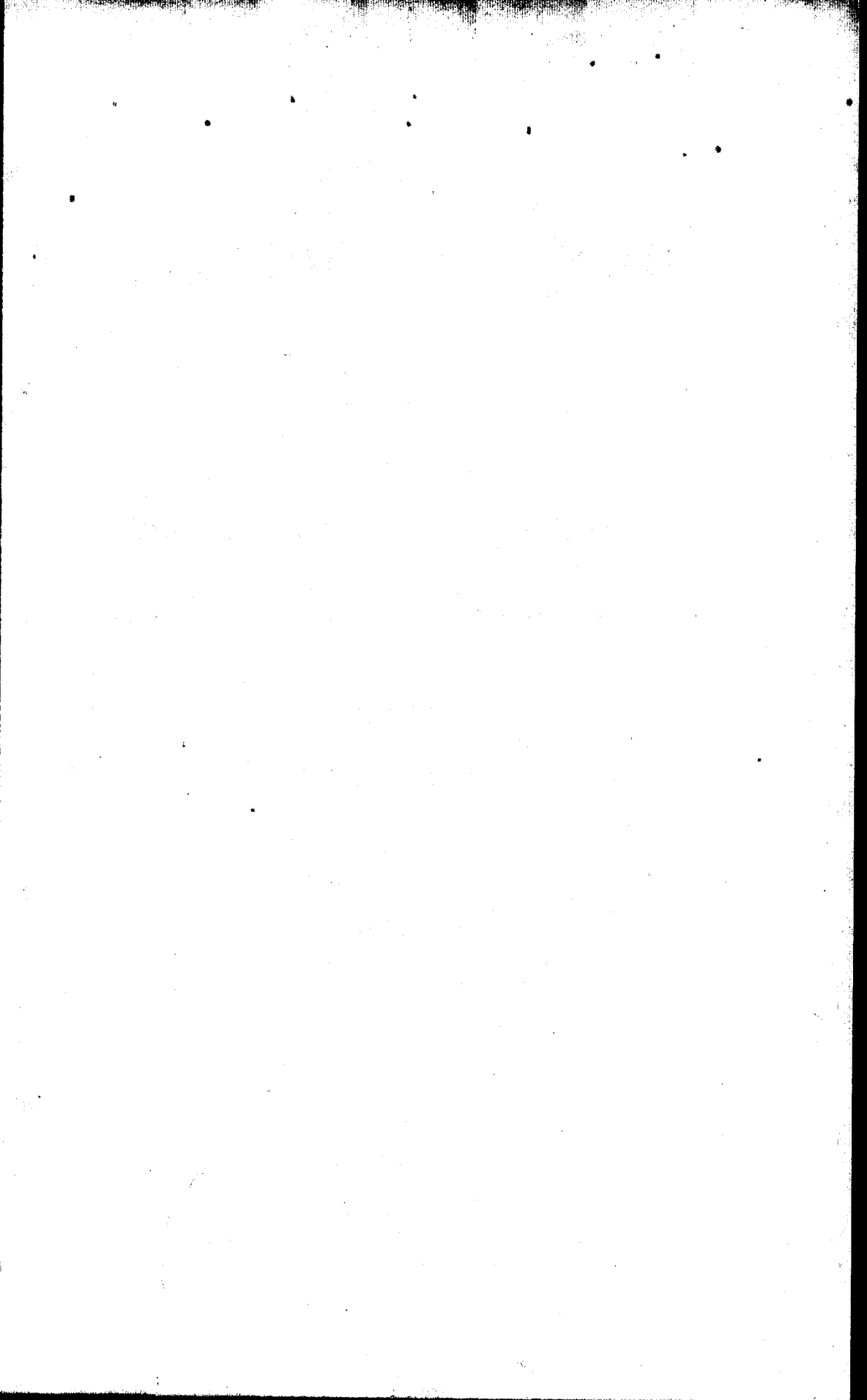

SPECIAL-  
ORTS-REPERTORIUM  
DER  
BUKOWINA.

---

NEUBEARBEITUNG AUF GRUND DER ERGEBNISSE DER VOLKSZÄHLUNG VOM 31. DECEMBER 1890.

---

HERAUSGEGEBEN  
VON DER  
**K. K. STATISTISCHEN CENTRAL-COMMISSION.**



---

WIEN, 1894.  
ALFRED HÖLDER  
K. U. K. HOF- UND UNIVERSITÄTS-BUCHHÄNDLER  
I. ROTHENTHURMSTRASSE 15.

## Abkürzungen.

a. k. . . . .	armenisch-katholisch.
Bsch. . . . .	Bürgerschule.
E.-H. . . . .	Einzelhaus.
Einsch. . . . .	Einschicht(en).
Esb. . . . .	Eisenbahnstation.
EsbH. . . . .	Eisenbahnhaltestelle.
ev. A. C. . . . .	evangelisch Augsburgischer Confession.
ev. H. C. . . . .	evangelisch Helvetischer Confession.
Exp. . . . .	Expositur.
Gew. Fortbsch. . . . .	Gewerbliche Fortbildungsschule.
g. k. . . . .	griechisch-katholisch.
g. o. . . . .	griechisch-orientalisch.
Gymm. . . . .	Gymnasium.
Kaufm. Fortbsch. . . . .	Kaufmännische Fortbildungsschule.
Kirchengesangssch. . . . .	Kirchengesangsschule.
Landwirtsch. Mittelsch. . . . .	Landwirtschaftliche Mittelschule.
Lehrer-B.-A. . . . .	Lehrerbildungsanstalt.
Lehrerinnen-B.-A. . . . .	Lehrerinnenbildungsanstalt.
Mhof . . . . .	Meierhof.
Mil. . . . .	(actives) Militär.
P. . . . .	Post.
Pf. . . . .	Pfarre.
Realsch. . . . .	Realschule.
r. k. . . . .	römisch-katholisch.
Sch. . . . .	Schule (Volksschule).
Staatsgewsch. . . . .	Staatsgewerbeschule.
Tel. . . . .	Telegraphenstation.
Univ. . . . .	Universität.

In [ ] nach Pf., Sch., P., Tel., Esb., EsbH. steht der Name, den die betreffende Culturstätte trägt.

In ( ) nach Esb. oder EsbH. steht bei doppelnamigen Eisenbahnstationen der Name derjenigen Ortschaft, welcher der Station zunächst liegt, während der andere mehr oder weniger nominell ist.

# VORWORT.

---

In Verbindung mit der nach dem Stande vom 31. December 1890 vorgenommenen Volkszählung wurden auch die Unterlagen für die Neubearbeitung der Special-Orts-Repertorien der im Reichsrathe vertretenen Königreiche und Länder gewonnen. Es sollen dieselben nicht nur ein Behelf für die politischen Zwecke der Staatsverwaltung und für die öffentlichen und geschäftlichen Interessen der Bevölkerung sein, sondern auch den Geographen und Topographen, den Sprach- und Geschichtsforscher und nicht minder den Fachstatistiker auf seinem besonderen Arbeitsgebiete fördern. Sie enthalten daher, nach der politischen Eintheilung der einzelnen Länder, und innerhalb derselben nach der gerichtlichen Eintheilung angeordnet, sämtliche Ortsgemeinden, Gutsgebiete, Ortschaften und von diesen letzteren räumlich getrennt liegenden Ortsbestandtheile, soweit sie feststehende topographische Bezeichnungen haben. Für die beiden ersteren Kategorien finden sich die Häuserzahl, die ortsanwesende Bevölkerung mit Unterscheidung des Geschlechtes und des Glaubensbekenntnisses und die einheimische anwesende Bevölkerung nach der Umgangssprache angegeben, für die Gemeinden (Gutsgebiete) überdies der Flächeninhalt, für die Ortsbestandtheile nur die Häuserzahl und die nach dem Geschlechte gegliederte ortsanwesende Bevölkerung. Ausserdem sind alle zur näheren Charakteristik der Ortschaften, beziehungsweise Ortsbestandtheile dienenden Bezeichnungen derselben, sowie die Seelsorgestationen, Schulen und Unterrichtsanstalten, Post-, Telegraphen-, Telephon-, Eisenbahn- und Dampfschiffstationen, mit welchen dieselben versehen sind, angeführt.

Die Veränderungen, welche in der Abgrenzung der politischen, Gerichts- und Gemeindebezirke seit dem Zeitpunkte der Volkszählung stattgefunden haben, sind im Anhange übersichtlich zusammengestellt.

Das ganze Werk wird in 14 Bänden erscheinen. Die einzelnen Bände werden enthalten: 1. Nieder-Oesterreich, 2. Ober-Oesterreich, 3. Salzburg, 4. Steiermark, 5. Kärnten, 6. Krain, 7. Küstenland, 8. Tirol und Vorarlberg, 9. Böhmen, 10. Mähren, 11. Schlesien, 12. Galizien, 13. Bukowina und 14. Dalmatien.

Die Ausgabe der Special-Orts-Repertorien erfolgt für Steiermark, Kärnten und Krain in deutscher und slovenischer, für das Küstenland in deutscher, italienischer, slovenischer und serbo-kroatischer, für Tirol in deutscher und italienischer Sprache, ferner für Böhmen und Mähren deutsch-böhmisch, für Schlesien deutsch-böhmisch-polnisch, für Galizien deutsch-polnisch, für Dalmatien endlich in deutscher, italienischer und serbo-kroatischer Sprache, für die anderen Länder nur in deutscher Sprache.

WIEN, im August 1894.

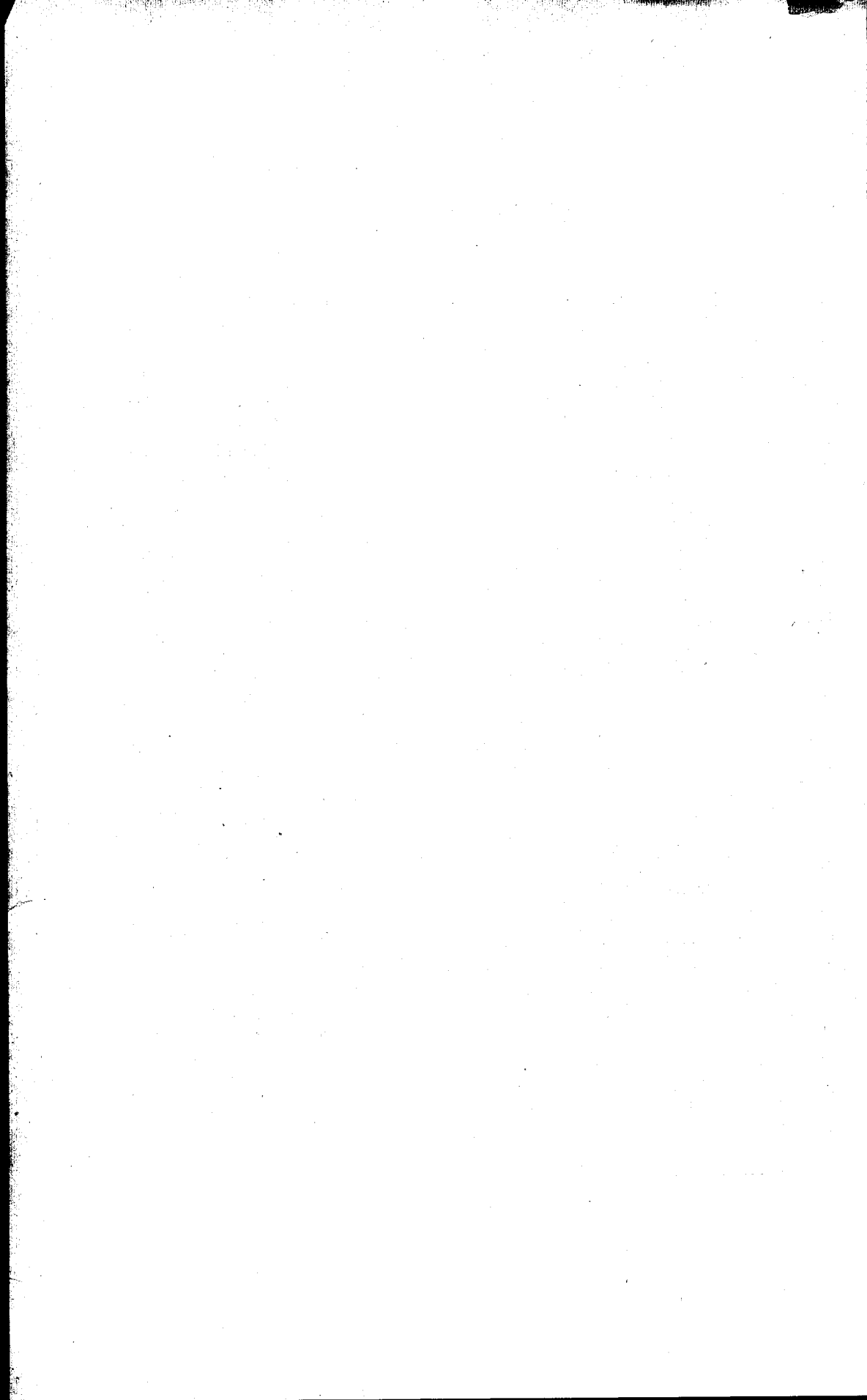

# BUKOWINA.

Bezirke, Gemeinden, Gutsgebiete, Ortschaften	Häuser	Anwesende Bevölkerung				Umgangssprache der einheimischen Bevölkerung							
		männlich	weiblich	zusammen	Confession				deutsche	ruthen.	rumän.	andere	
					kathol.	griech. oriental.	israelit.	andere					
<b>Stadt mit eigenem Statut.</b>													
<b>Czernowitz 57.65 km<sup>2</sup>.</b>	<b>5006</b>	<b>27268</b>	<b>26903</b>	<b>54171</b>	<sup>1)</sup> 21614	12431	17359	<sup>2)</sup> 2767	27192	10384	7624	<sup>3)</sup> 7808	
Czernowitz (Stadt) . . .	2352	19323	18856	38179									
G.-o. Erzbisthum, r.-k. Pf., g.-k. Pf., a.-k. Pf., 2 g.-o. Pf., ev. Pf. A. C., Univ., Gymn., Realsch., Lehrer-B.-A., Lehrerinnen-B.-A., Staats- gewesch., Landwirtsch. Mittelsch., Kirchengen- sangssch., Kaufm. Fort- bsch., Gew. Fortbsch., Bsch., 11 Sch. — P., Tel., Esb. — 1956 Mil.													
Horecza (Vorstadt) . .	160	364	370	734									
G.-o. Pf., Sch.													
Kaliczanka . . . . .	305	889	924	1813									
Kaliczanka, Vorstadt mit E.-H. Bei Mathias (2) Sch.	294	865	898	1763									
Sadki (Weiler) . . . .	11	24	26	50									
EsbH. [Volksgarten].													
Klokuczka (Vorstadt) .	649	2083	2217	4300									
Sch.													
Manasteriska . . . . .	393	1265	1283	2548									
Beim Nedwed (Ried) .	9	20	23	43									
Manasteriska (Vorstadt) Sch.	384	1245	1260	2505									
Rosch . . . . .	1147	3344	3253	6597									
Huc (Ried) . . . . .	3	9	9	18									
Oceru (Ried) . . . . .	7	20	19	39									
Rosch, Vorstadt mit E.- H. Lapte acru (2), Pojeni (2), Roseher Wald, Sub Cecina (2), Sub Stinka (2) . . . .	1137	3315	3225	6540									
G.-o. Pf., Sch. — 213 Mil.													
<b>Bezirks- Hauptmannschaft Czernowitz (Umgebung).</b>													
<b>Gerichts-Bezirk Czernowitz.</b>													
<b>Gemeinden:</b>													
<b>Czahor 14.28 km<sup>2</sup></b> . . .	<b>484</b>	<b>1051</b>	<b>1019</b>	<b>2070</b>	<sup>4)</sup> 45	1974	51		54	1070	916	<sup>5)</sup> 30	
Czahor, Dorf mit E.-H. Rutka . . . . .	465	1008	980	1988									
G.-o. Pf., Sch.													

<sup>1)</sup> Darunter 6522 Griechisch-unierte, 270 Armenisch-unierte. — <sup>2)</sup> Darunter 2713 Evangelische. — <sup>3)</sup> Darunter 7610 Polnisch, 27 Magyarisch. — <sup>4)</sup> Darunter 11 Griechisch-unierte. — <sup>5)</sup> Darunter 30 Polnisch.

Bezirke, Gemeinden, Gutsgebiete, Ortschaften	Häuser	Anwesende Bevölkerung						Umgangssprache der einheimischen Bevölkerung					
		männlich	weiblich	zusammen	Confession				deutsche	ruthen.	rumän.	andere	
					kathol.	griech.- oriental.	israelit.	andere					
Kisia (Rotte) . . . . .	3	5	8	13									
Kutie (Rotte) . . . . .	4	12	8	20									
Selestie (Rotte) . . . . .	4	10	6	16									
Woduwaria (Rotte) . . . . .	8	16	17	33									
<b>Kamena, Dorf mit E.-H.</b> Dumaninski 32·49 km <sup>2</sup> G.-o. Pf., Sch. — P.	<b>453</b>	<b>1010</b>	<b>933</b>	<b>1943</b>	<sup>1)</sup> 45	1875	28	.	27	1873	42	1	
<b>Kieczera (Dorf) 8·98 km<sup>2</sup>.</b>	<b>120</b>	<b>320</b>	<b>272</b>	<b>592</b>	<sup>2)</sup> 28	562	2	.	3	579	.	<sup>3)</sup> 10	
<b>Korowia (Dorf) 11·02 km<sup>2</sup>.</b> G.-o. Pf., Sch.	<b>352</b>	<b>761</b>	<b>720</b>	<b>1481</b>	<sup>4)</sup> 17	1448	15	1	27	704	750	.	
<b>Kotul Bainski (Dorf)</b> 6·02 km <sup>2</sup> . . . . .	<b>82</b>	<b>164</b>	<b>163</b>	<b>327</b>		7	314	6	.	14	288	25	.
<b>Kuczurmare 106·17 km<sup>2</sup></b>	<b>1961</b>	<b>4288</b>	<b>4278</b>	<b>8566</b>	<sup>5)</sup> 368	7805	364	<sup>6)</sup> 29	408	6101	1861	<sup>7)</sup> 198	
Bazaniwka (Rotte) . . . . .	4	10	7	17									
Berezowa (Rotte) . . . . .	7	16	22	38									
Borsukeu hlyczne (Rotte)	4	7	10	17									
Dobrowa (Rotte) . . . . .	2	3	5	8									
Dumanyaska (Rotte) . . . . .	7	19	8	27									
Hadylow (Rotte) . . . . .	10	25	24	49									
Hlibiczok (Rotte) . . . . .	9	18	22	40									
Hrynawa (Rotte) . . . . .	3	10	7	17									
Korowia (Rotte) . . . . .	9	24	24	48									
Krywej (Rotte) . . . . .	9	14	23	37									
Kuczurmare (Dorf) . . . . .	1812	3947	3922	7869									
2 g.-o. Pf., 2 Sch. — P., Tel., Esh.													
Luky (Weiler) . . . . .	11	24	24	48									
Molowatyj (Rotte) . . . . .	7	13	12	25									
Okruh (Rotte) . . . . .	4	13	9	22									
Rakiwskij (Rotte) . . . . .	5	11	12	23									
Riwne (Rotte) . . . . .	7	12	16	28									
Sadowej (Rotte) . . . . .	11	32	31	63									
Sniacze (Ried) . . . . .	20	42	51	93									
Stinka (Rotte) . . . . .	8	19	21	40									
Suchej (Rotte) . . . . .	4	12	7	19									
Wijnne (Einsch.) . . . . .	2	3	6	9									
Wilchowcze (Ried) . . . . .	6	14	15	29									
<b>Ludihorecza (Dorf)</b> 3·12 km <sup>2</sup> . . . . .	<b>137</b>	<b>328</b>	<b>302</b>	<b>630</b>	<sup>8)</sup> 41	549	37	3	59	305	252	7	
Sch.													
<b>Lukawica (Dorf) 8·43 km<sup>2</sup></b> G.-o. Pf., Sch.	<b>352</b>	<b>747</b>	<b>766</b>	<b>1513</b>		18	1465	30	.	35	1458	12	8
<b>Mamajestie, Alt- (Dorf)</b> 15·68 km <sup>2</sup> . . . . .	<b>416</b>	<b>1012</b>	<b>973</b>	<b>1985</b>		26	1902	56	1	63	1912	.	<sup>9)</sup> 10
G.-o. Pf., Sch.													
<b>Mamajestie, Neu- (Dorf)</b> 15·62 km <sup>2</sup> . . . . .	<b>568</b>	<b>1302</b>	<b>1357</b>	<b>2659</b>	<sup>10)</sup> 48	2494	117	.	119	2523	5	<sup>11)</sup> 12	
G.-o. Pf., Sch.													
<b>Mamornica (Dorf) 5·16 km<sup>2</sup></b> Sch.	<b>116</b>	<b>264</b>	<b>258</b>	<b>522</b>			507	15	.	15	507	.	
<b>Michaleze 42·01 km<sup>2</sup> . . . . .</b>	<b>628</b>	<b>1314</b>	<b>1327</b>	<b>2641</b>	<sup>12)</sup> 160	2383	98	.	102	2214	317	8	
Dubowa (Ried) . . . . .	42	89	87	176									
Michaleze (Dorf) . . . . .	448	948	970	1918									
G.-o. Pf., Sch.													
Perlewa (Ried) . . . . .	28	67	56	123									
Spaska (Dorftheil) . . . . .	51	101	104	205									
Tarnauka (Ried) . . . . .	31	52	53	105									
Woloka (Ried) . . . . .	28	57	57	114									
<b>Mołodja 58·36 km<sup>2</sup> . . . . .</b>	<b>1049</b>	<b>2470</b>	<b>2404</b>	<b>4874</b>	<sup>13)</sup> 1488	3136	235	<sup>14)</sup> 15	1666	1039	2149	<sup>15)</sup> 19	

<sup>1)</sup> Darunter 15 Griechisch-unierte. — <sup>2)</sup> Darunter 26 Griechisch-unierte. — <sup>3)</sup> Darunter 10 Polnisch. —  
<sup>4)</sup> Darunter 8 Griechisch-unierte. — <sup>5)</sup> Darunter 153 Griechisch-unierte. — <sup>6)</sup> Darunter 29 Evangelische. —  
<sup>7)</sup> Darunter 188 Polnisch. — <sup>8)</sup> Darunter 10 Griechisch-unierte. — <sup>9)</sup> Darunter 10 Polnisch. — <sup>10)</sup> Darunter 17  
Griechisch-unierte. — <sup>11)</sup> Darunter 12 Polnisch. — <sup>12)</sup> Darunter 135 Griechisch-unierte. — <sup>13)</sup> Darunter 39  
Griechisch-unierte. — <sup>14)</sup> Darunter 15 Evangelische. — <sup>15)</sup> Darunter 19 Polnisch.



Bezirke, Gemeinden, Gutsgebiete, Ortschaften	Häuser	Anwesende Bevölkerung				Umgangssprache der einheimischen Bevölkerung							
		männlich	weiblich	zusammen	Confession								
					kathol.	griech.- oriental.	israelit.	andere	deutsche	ruthen.	rumän.	andere	
Derehlu (Dorftheil) . . Sch. — EsbH.	35	97	87	184									
Franzthal (Dorftheil) . .	23	57	49	106									
Mołodia (Dorf) . . . . .	991	2316	2268	4584									
G.-o. Pf., Sch. — EsbH. (Derehlu)													
<b>Ostrica (Dorf) 17·19 km<sup>2</sup></b>	<b>454</b>	<b>971</b>	<b>978</b>	<b>1949</b>	<sup>1)</sup> 22	1885	92	.	98	17	1834	.	.
G.-o. Pf., Sch.													
<b>Rewna 20·16 km<sup>2</sup></b>	<b>258</b>	<b>576</b>	<b>571</b>	<b>1147</b>	.	1115	32	.	31	1116	.	.	.
Burdej (Dorftheil) . . . .	50	104	101	205									
G.-o. Exp.													
Rewna, Dorf mit E.-H. Wajśniarka . . . . .	208	472	470	942									
G.-o. Pf., Sch.													
<b>Strileckj Kut (Dorf)</b> <b>11·80 km<sup>2</sup></b>	<b>318</b>	<b>754</b>	<b>723</b>	<b>1477</b>	8	1440	29	.	29	1448	.	.	.
G.-o. Pf., Sch.													
<b>Woloka (Dorf) 30·24 km<sup>2</sup></b>	<b>761</b>	<b>1673</b>	<b>1662</b>	<b>3335</b>	76	3169	90	.	114	12	3167	<sup>2)</sup> 42	.
G.-o. Pf., Sch.													
<b>Zurin 7·03 km<sup>2</sup></b>	<b>195</b>	<b>411</b>	<b>450</b>	<b>861</b>	<sup>3)</sup> 66	675	115	5	137	617	75	<sup>4)</sup> 28	.
Wama (Dorftheil) . . . . .	10	25	33	58									
Zurin (Dorf) . . . . .	185	386	417	803									
G.-o. Pf., Sch. — P., Tel.													
<b>Summe der Gemeinden</b>	<b>8704</b>	<b>19416</b>	<b>19156</b>	<b>38572</b>	2463	34648	1407	54	2996	23783	11405	373	
Gutsgebiete:													
<b>Franzthal mit E.-H.</b> <b>Rutka 14·80 km<sup>2</sup></b>	<b>21</b>	<b>50</b>	<b>61</b>	<b>111</b>	27	54	30	.	52	38	19	2	.
<b>Kamena 19·00 km<sup>2</sup></b>	<b>31</b>	<b>81</b>	<b>72</b>	<b>153</b>	<sup>5)</sup> 26	55	69	3	77	59	.	<sup>6)</sup> 16	.
Hlibczok (Ried) . . . . .	4	9	8	17									
Kamena mit E.-H. Du- maninski, Jablonowetz, Kobela, Krywa (2), Wirstene . . . . .	27	72	64	136									
<b>Kiezera 5·32 km<sup>2</sup></b>	<b>9</b>	<b>33</b>	<b>29</b>	<b>62</b>	<sup>7)</sup> 18	20	19	5	19	33	.	<sup>8)</sup> 9	.
<b>Kuczurmare 33·79 km<sup>2</sup></b>	<b>23</b>	<b>57</b>	<b>54</b>	<b>111</b>	<sup>9)</sup> 33	25	47	<sup>10)</sup> 6	55	34	3	<sup>11)</sup> 19	.
Jablonowetz (Mhof) . . . .	7	20	15	35									
Kuczurmare . . . . .	9	14	21	35									
Selestie (Mhof) . . . . .	7	23	18	41									
<b>Lukawica 5·27 km<sup>2</sup></b>	<b>18</b>	<b>52</b>	<b>40</b>	<b>92</b>	5	50	37	.	36	45	6	5	.
<b>Mamornica 2·68 km<sup>2</sup></b>	<b>15</b>	<b>35</b>	<b>45</b>	<b>80</b>	<sup>12)</sup> 16	22	42	.	42	33	.	5	.
<b>Michaleze 11·63 km<sup>2</sup></b>	<b>13</b>	<b>30</b>	<b>30</b>	<b>60</b>	<sup>13)</sup> 19	.	41	.	41	19	.	.	.
<b>Rewna 21·01 km<sup>2</sup></b>	<b>15</b>	<b>45</b>	<b>38</b>	<b>83</b>	<sup>14)</sup> 26	16	41	.	57	23	.	3	.
<b>Summe der Gutsgebiete</b>	<b>145</b>	<b>383</b>	<b>369</b>	<b>752</b>	170	242	326	14	379	284	28	59	
<b>Summe der Gemeinden und Gutsgebiete des Gerichts- Bezirktes Czernowitz</b>	<b>8849</b>	<b>19799</b>	<b>19525</b>	<b>39324</b>	2633	34890	1733	68	3375	24067	11433	432	
Gerichts-Bezirk <b>Sadagóra.</b>													
Gemeinden:													
<b>Bila (Dorf) 4·38 km<sup>2</sup></b>	<b>72</b>	<b>179</b>	<b>168</b>	<b>347</b>	<sup>15)</sup> 4	318	20	5	32	308	4	3	.
<b>Bojan (Markt) 57·05 km<sup>2</sup></b>	<b>1168</b>	<b>3132</b>	<b>3062</b>	<b>6194</b>	<sup>16)</sup> 1247	4001	938	8	1149	956	3805	<sup>17)</sup> 205	.
R.-k. Pf., g.-k. Pf., g.-o. Pf., 3 Sch. [Bojan (2), Hlnica] — P., Tel., Esb. — 143 Mil.													

<sup>1)</sup> Darunter 15 Griechisch-unierte. — <sup>2)</sup> Darunter 42 Polnisch. — <sup>3)</sup> Darunter 6 Griechisch-unierte. —  
<sup>4)</sup> Darunter 28 Polnisch. — <sup>5)</sup> Darunter 8 Griechisch-unierte. — <sup>6)</sup> Darunter 14 Polnisch. — <sup>7)</sup> Darunter 13  
Griechisch-unierte. — <sup>8)</sup> Darunter 9 Polnisch. — <sup>9)</sup> Darunter 12 Griechisch-unierte. — <sup>10)</sup> Darunter 6 Evange-  
lische. — <sup>11)</sup> Darunter 19 Polnisch. — <sup>12)</sup> Darunter 13 Griechisch-unierte. — <sup>13)</sup> Darunter 19 Griechisch-unierte.  
— <sup>14)</sup> Darunter 6 Griechisch-unierte. — <sup>15)</sup> Darunter 3 Griechisch-unierte. — <sup>16)</sup> Darunter 609 Griechisch-unierte.  
— <sup>17)</sup> Darunter 200 Polnisch.

Bezirke, Gemeinden, Gutsgebiete, Ortschaften	Häuser	Anwesende Bevölkerung							Umgangssprache der einheimischen Bevölkerung			
		männlich	weiblich	zusammen	Confession				deutsche	ruthen.	rumän.	andere
					kathol.	griech.- oriental.	israelit.	andere				
<b>Buda (Dorf) 9·66 km<sup>2</sup> . .</b>	<b>217</b>	<b>482</b>	<b>444</b>	<b>926</b>	<sup>1)</sup> 31	844	51	.	55	78	769	<sup>2)</sup> 24
<b>Czernawka oder Czerna- nauka (Dorf) 40·54 km<sup>2</sup></b>	<b>406</b>	<b>981</b>	<b>1032</b>	<b>2013</b>	<sup>3)</sup> 241	1640	132	.	148	1708	31	<sup>4)</sup> 126
G.-o. Pf., Sch. <b>Dobronoutz (Dorf)</b> <b>26·80 km<sup>2</sup></b>	<b>332</b>	<b>745</b>	<b>751</b>	<b>1496</b>	44	1386	66	.	72	1394	.	<sup>5)</sup> 25
G.-o. Pf., Sch. <b>Gogulina, Dorf mit E.-H.</b> <b>Gaweleu (2) 6·60 km<sup>2</sup></b>	<b>96</b>	<b>208</b>	<b>241</b>	<b>449</b>	<sup>6)</sup> 56	362	31	.	25	309	84	<sup>7)</sup> 28
G.-o. Pf., Sch. <b>Kotul Ostrica (Dorf)</b> <b>10·98 km<sup>2</sup></b>	<b>278</b>	<b>619</b>	<b>592</b>	<b>1211</b>	<sup>8)</sup> 16	1115	80	.	82	22	1094	<sup>9)</sup> 13
<b>Lehuczeny Teutului</b> <b>(Dorf) 8·88 km<sup>2</sup></b>	<b>134</b>	<b>318</b>	<b>328</b>	<b>646</b>	<sup>10)</sup> 155	478	13	.	13	489	11	<sup>11)</sup> 138
EsbH. [Lehuczeny] <b>Lenkoutz, Cameral-</b> <b>3·63 km<sup>2</sup></b>	<b>108</b>	<b>247</b>	<b>261</b>	<b>508</b>	66	372	66	4	97	378	.	<sup>12)</sup> 38
Denesiwka (Ried) . . . . .	10	26	34	60								
Lenkoutz, Cameral- (Dorf)	98	221	227	448								
<b>Lenkoutz, Privat- (Dorf)</b> <b>10·84 km<sup>2</sup></b>	<b>240</b>	<b>546</b>	<b>554</b>	<b>1100</b>	<sup>13)</sup> 47	1004	49	.	56	1019	2	<sup>14)</sup> 23
G.-o. Pf., Sch. <b>Mahala (Dorf) 19·25 km<sup>2</sup></b>	<b>415</b>	<b>962</b>	<b>985</b>	<b>1947</b>	46	1806	95	.	100	25	1789	<sup>15)</sup> 28
G.-o. Pf., Sch. — EsbH. <b>Nowosielica (Dorf)</b> <b>6·33 km<sup>2</sup></b>	<b>115</b>	<b>340</b>	<b>357</b>	<b>697</b>	<sup>16)</sup> 53	490	148	6	178	46	452	<sup>17)</sup> 21
Sch. — P., Tel., Esb. <b>Rarancze (Dorf) 39·66 km<sup>2</sup></b>	<b>979</b>	<b>2146</b>	<b>2129</b>	<b>4275</b>	<sup>18)</sup> 710	3345	219	1	222	3850	65	<sup>19)</sup> 118
G.-k. Exp., g.-o. Pf., Sch. <b>Rarancze, Slobodzia-</b> <b>(Dorf) 11·26 km<sup>2</sup></b>	<b>232</b>	<b>601</b>	<b>569</b>	<b>1170</b>	40	1085	45	.	58	1063	40	<sup>20)</sup> 9
G.-o. Pf., Sch. <b>Rohozna (Dorf) 22·09 km<sup>2</sup></b>	<b>689</b>	<b>1927</b>	<b>2040</b>	<b>3967</b>	<sup>21)</sup> 605	2038	1322	2	1272	2218	9	<sup>22)</sup> 427
G.-o. Pf., Sch. <b>Sadagóra (Markt) 1·41 km<sup>2</sup></b>	<b>571</b>	<b>2346</b>	<b>2470</b>	<b>4816</b>	<sup>23)</sup> 525	573	3708	10	3690	722	48	<sup>24)</sup> 244 <b>247</b>
R.-k. Pf., g.-k. Pf., g.-o. Pf., 2 Sch. — P., Tel., Esb. — 154 Mil. <b>Szeroutz, Ober- (Dorf)</b> <b>25·40 km<sup>2</sup></b>	<b>413</b>	<b>860</b>	<b>870</b>	<b>1730</b>	<sup>25)</sup> 114	1576	89	1	42	1590	3	<sup>26)</sup> 88
G.-o. Pf., Sch. <b>Szeroutz, Unter- oder</b> <b>Slobódka 6·43 km<sup>2</sup></b>	<b>168</b>	<b>410</b>	<b>387</b>	<b>797</b>	<sup>27)</sup> 40	742	15	.	15	768	.	<sup>28)</sup> 14
Izawka (Einsch.) . . . . .	2	6	4	10								
Schanzen (Dorftheil) . . . . .	42	111	98	209								
Szeroutz, Unter- (Dorf)	124	293	285	578								
G.-o. Pf. <b>Szubranetz (Dorf)</b> <b>14·56 km<sup>2</sup></b>	<b>376</b>	<b>782</b>	<b>868</b>	<b>1650</b>	<sup>29)</sup> 16	1621	13	.	13	1625	3	<sup>30)</sup> 9
G.-o. Pf., Sch. <b>Toporoutz (Dorf) 51·10 km<sup>2</sup></b>	<b>1026</b>	<b>2572</b>	<b>2536</b>	<b>5108</b>	<sup>31)</sup> 168	4513	426	1	433	4620	8	<sup>32)</sup> 43
G.-o. Pf., Sch. — P. <b>Wasloutz 23·99 km<sup>2</sup></b>	<b>496</b>	<b>1023</b>	<b>1001</b>	<b>2024</b>	<sup>33)</sup> 23	1906	88	2	90	1922	1	<sup>34)</sup> 11
Sowica (Mhof) . . . . .	7	10	13	23								
Wasloutz (Dorf) . . . . .	489	1013	988	2001								
G.-o. Pf., Sch.												

<sup>1)</sup> Darunter 9 Griechisch-unierte. — <sup>2)</sup> Darunter 24 Polnisch. — <sup>3)</sup> Darunter 103 Griechisch-unierte. —  
<sup>4)</sup> Darunter 126 Polnisch. — <sup>5)</sup> Darunter 25 Polnisch. — <sup>6)</sup> Darunter 25 Griechisch-unierte. — <sup>7)</sup> Darunter  
23 Polnisch. — <sup>8)</sup> Darunter 9 Griechisch-unierte. — <sup>9)</sup> Darunter 13 Polnisch. — <sup>10)</sup> Darunter 13 Griechisch-unierte.  
— <sup>11)</sup> Darunter 133 Polnisch. — <sup>12)</sup> Darunter 33 Polnisch. — <sup>13)</sup> Darunter 12 Griechisch-unierte. —  
<sup>14)</sup> Darunter 23 Polnisch. — <sup>15)</sup> Darunter 28 Polnisch. — <sup>16)</sup> Darunter 12 Griechisch-unierte. — <sup>17)</sup> Darunter  
21 Polnisch. — <sup>18)</sup> Darunter 511 Griechisch-unierte. — <sup>19)</sup> Darunter 118 Polnisch. — <sup>20)</sup> Darunter 9 Polnisch. —  
<sup>21)</sup> Darunter 77 Griechisch-unierte. — <sup>22)</sup> Darunter 427 Polnisch. — <sup>23)</sup> Darunter 144 Griechisch-unierte. —  
<sup>24)</sup> Darunter 241 Polnisch. — <sup>25)</sup> Darunter 19 Griechisch-unierte. — <sup>26)</sup> Darunter 98 Polnisch. — <sup>27)</sup> Darunter 19  
Griechisch-unierte. — <sup>28)</sup> Darunter 14 Polnisch. — <sup>29)</sup> Darunter 7 Griechisch-unierte. — <sup>30)</sup> Darunter 9 Polnisch.  
— <sup>31)</sup> Darunter 77 Griechisch-unierte. — <sup>32)</sup> Darunter 43 Polnisch. — <sup>33)</sup> Darunter 14 Griechisch-unierte. —  
<sup>34)</sup> Darunter 11 Polnisch.

Bezirke, Gemeinden, Gutsgebiete, Ortschaften	Häuser	Anwesende Bevölkerung							Umgangssprache der einheimischen Bevölkerung			
		männlich	weiblich	zusammen	Confession				deutsche	ruthen.	rumän.	andere
					kathol.	griech.- oriental.	israelit.	andere				
<b>Zadobrówka</b> (Dorf) 9·10 km <sup>2</sup> . . . . .	219	440	449	889	<sup>1)</sup> 9	869	11	.	11	876	.	2
G.-o. Pf., Sch.												
<b>Zuczka, Alt-</b> (Dorf) 22·08 km <sup>2</sup> . . . . .	597	1440	1464	2904	130	2648	131	.	168	2678	.	<sup>2)</sup> 58
G.-o. Pf., Sch. — Tel., Esb. [Zuczka]												
<b>Zuczka, Neu-</b> (Dorf) 11·65 km <sup>2</sup> . . . . .	422	1101	1138	2239	<sup>3)</sup> 568	1135	533	3	527	1375	.	<sup>4)</sup> 271
G.-o. Pf., Sch.												
<b>Summe der Gemeinden</b> Gutsgebiete:	9769	24407	24696	49103	4959	35862	8289	43	8548	30039	8218	1951
<b>Bojan</b> 18·88 km <sup>2</sup> . . . . .	48	123	125	248	<sup>5)</sup> 99	70	78	1	90	99	23	<sup>6)</sup> 32
<b>Czernawka</b> mit E.-H. Berdo (2), Bereziwka (4), Ko- ciuba (3) 34·85 km <sup>2</sup> . . . . .	53	137	137	274	<sup>7)</sup> 128	68	73	5	93	61	47	<sup>8)</sup> 73
<b>Dobronoutz</b> 17·63 km <sup>2</sup> . . . . .	30	108	91	199	<sup>9)</sup> 84	98	17	.	34	151	.	<sup>10)</sup> 14
<b>Lehuczeny Teutului</b> 2·14 km <sup>2</sup> . . . . .	6	22	21	43	4	28	11	.	11	.	13	<sup>11)</sup> 19
<b>Lenkoutz</b> mit E.-H. Carenka 3·01 km <sup>2</sup> . . . . .	11	22	25	47	<sup>12)</sup> 11	.	36	.	27	4	.	<sup>13)</sup> 16
<b>Nowosielica</b> 2·36 km <sup>2</sup> . . . . .	41	224	202	426	<sup>14)</sup> 76	102	235	13	261	103	20	<sup>15)</sup> 42
<b>Raranze</b> 11·13 km <sup>2</sup> . . . . .	7	29	24	53	<sup>16)</sup> 12	15	26	.	27	19	4	1
<b>Sadagóra</b> 0·57 km <sup>2</sup> . . . . .	31	107	93	200	19	82	99	.	114	74	6	6
<b>Szeroutz, Ober-</b> mit E.-H. Berdo, Grafiwka, Ple- szeza, Wyhoda, Za gro- blią, Za tokom 1·55 km <sup>2</sup> . . . . .	35	75	51	126	<sup>17)</sup> 66	33	26	1	31	52	.	<sup>18)</sup> 34
<b>Szeroutz, Unter-</b> oder Slobódka 2·85 km <sup>2</sup> . . . . .	14	38	33	71	<sup>19)</sup> 17	15	39	.	39	22	3	7
<b>Szubranetz</b> 3·29 km <sup>2</sup> . . . . .	17	31	39	70	<sup>20)</sup> 38	8	24	.	24	14	.	<sup>21)</sup> 32
<b>Toporoutz</b> mit E.-H. Bilo- wiede, Bucz (2), Gropi (2), Samczynna, Za- lisna (2) 20·63 km <sup>2</sup> . . . . .	19	66	42	108	<sup>22)</sup> 61	6	40	1	53	29	1	<sup>23)</sup> 20
<b>Wasloutz</b> 13·02 km <sup>2</sup> . . . . .	35	146	140	286	<sup>24)</sup> 133	90	57	6	65	175	.	<sup>25)</sup> 46
Sowica (Mhof) . . . . .	6	14	15	29								
Wasloutz . . . . .	29	132	125	257								
<b>Zadobrówka</b> 3·36 km <sup>2</sup> . . . . .	11	20	24	44	25	12	7	.	7	12	.	<sup>26)</sup> 25
<b>Zuczka</b> mit E.-H. Denesiw- ka, Metnica, Moszkiw (3), Stanehora 24·75 km <sup>2</sup> . . . . .	32	532	83	615	<sup>27)</sup> 189	332	82	12	185	241	150	<sup>28)</sup> 31
463 Militär.												
<b>Summe der Gutsgebiete</b>	390	1680	1130	2810	962	959	850	39	1061	1056	267	398
<b>Summe der Gemeinden und</b> Gutsgebiete des Gerichts- Bezirktes <b>Sadagóra</b> . . . . .	10159	26087	25826	51913	5921	36821	9089	82	9609	31095	8485	2349
<b>Recapitulation.</b> Gerichts-Bezirke:												
<b>Czernowitz</b> . . . . .	8849	19799	19525	39324	2638	34890	1733	68	3375	24067	11433	432
<b>Sadagóra</b> . . . . .	10159	26087	25826	51913	5921	36821	9089	82	9609	31095	8485	2349
<b>Summe der Bezirke-Haupt-</b> mannschaft <b>Czernowitz</b> (Umgebung) . . . . .	19008	45886	45351	91237	8554	71711	10822	150	12984	55162	19918	2781

<sup>1)</sup> Darunter 7 Griechisch-unierte. — <sup>2)</sup> Darunter 58 Polnisch. — <sup>3)</sup> Darunter 98 Griechisch-unierte. — <sup>4)</sup> Darunter 271 Polnisch. — <sup>5)</sup> Darunter 63 Griechisch-unierte. — <sup>6)</sup> Darunter 32 Polnisch. — <sup>7)</sup> Darunter 45 Griechisch-unierte. — <sup>8)</sup> Darunter 70 Polnisch. — <sup>9)</sup> Darunter 32 Griechisch-unierte. — <sup>10)</sup> Darunter 14 Polnisch. — <sup>11)</sup> Darunter 19 Polnisch. — <sup>12)</sup> Darunter 4 Griechisch-unierte. — <sup>13)</sup> Darunter 16 Polnisch. — <sup>14)</sup> Darunter 27 Griechisch-unierte. — <sup>15)</sup> Darunter 42 Polnisch. — <sup>16)</sup> Darunter 10 Griechisch-unierte. — <sup>17)</sup> Darunter 19 Griechisch-unierte. — <sup>18)</sup> Darunter 30 Polnisch. — <sup>19)</sup> Darunter 5 Griechisch-unierte. — <sup>20)</sup> Darunter 7 Griechisch-unierte und 5 Armenisch-unierte. — <sup>21)</sup> Darunter 32 Polnisch. — <sup>22)</sup> Darunter 21 Griechisch-unierte. — <sup>23)</sup> Darunter 20 Polnisch. — <sup>24)</sup> Darunter 79 Griechisch-unierte. — <sup>25)</sup> Darunter 45 Polnisch. — <sup>26)</sup> Darunter 25 Polnisch. — <sup>27)</sup> Darunter 60 Griechisch-unierte. — <sup>28)</sup> Darunter 23 Polnisch und 7 Magyarisch.

Bezirke, Gemeinden, Gutsgebiete, Ortschaften	Häuser	Anwesende Bevölkerung							Umgangssprache der einheimischen Bevölkerung				
		männlich	weiblich	zusammen	Confession				deutsche	ruthen.	rumän.	andere	
					kathol.	griech.- oriental.	israelit.	andere					
<b>Bezirks-Hauptmann- schaft Kimpolung.</b>													
Gerichts-Bezirk <b>Dorna-Watra.</b>													
Gemeinden:													
<b>Czokanestie 94.43 km<sup>2</sup></b>	<b>211</b>	<b>419</b>	<b>416</b>	<b>835</b>	<sup>1)</sup> 45	712	48	<sup>2)</sup> 30	115	10	700	.	
Czokanestie, Dorf mit E.-H. Orata (2), Rece G.-o. Pf., Sch.	184	364	361	725									
Botușel (Weiler) . . .	7	16	18	34									
Breaza (Dorftheil) . . .	14	30	23	53									
Suchard (Weiler) . . .	6	9	14	23									
<b>Dorna - Kandreny 217.69 km<sup>2</sup></b>	<b>568</b>	<b>1130</b>	<b>1098</b>	<b>2228</b>	185	1800	210	<sup>3)</sup> 33	356	4	1726	.	
Candreni (Dorftheil) . .	16	39	38	77									
Dorna-Kandreny (Dorf) G.-o. Pf., Sch. — P., Tel.	472	916	902	1818									
La Isvor (Dorftheil) . .	10	19	18	37									
La Peatra (Dorftheil) . .	10	29	18	47									
Pilugani (Dorftheil) . . .	7	15	12	27									
Pilugani-Pralenilor (Dorf- theil)	8	14	16	30									
Pojana-Negri (Dorftheil) Sch.	20	33	44	77									
Smiđi (Dorftheil) . . .	25	65	50	115				<sup>4)</sup>					
<b>Dorna-Watra 169.89 km<sup>2</sup></b>	<b>859</b>	<b>2129</b>	<b>2180</b>	<b>4309</b>	<sup>5)</sup> 640	2738	739	192	1831	17	2761	<sup>6)</sup> 17	
Argestru (Dorftheil) . .	50	102	111	213									
Argestru Sch.													
Dorna pe Dzumaleu . .	111	259	256	515									
Buliceni (Dorftheil) . .	23	54	46	100									
Calinestie (Dorftheil) . .	18	41	36	77									
Chilia (Dorftheil) . . .	32	73	83	156									
Georgiceni (Dorftheil) . .	23	58	56	114									
Rusca (Dorftheil) . . .	15	33	35	68									
Dorna-Watra, Markt mit E.-H. Pietros, Serba, Teodoreni (2) . . . . .	425	1224	1275	2499									
Dorna-Watra, Markt mit E.-H. Pietros, Serba, Teodoreni (2) . . . . . G.-o. Pf., 2 Sch. — P., Tel.													
Gura Negri (Dorftheil) . .	69	141	143	284									
Hașu (Weiler) . . . . .	8	20	17	37									
Moroșeni (Weiler) . . . .	22	47	37	84									
Popeni (Weiler) . . . . .	27	50	56	106									
Roșu (Dorftheil) . . . . .	73	129	142	271									
Ruska (Weiler) . . . . .	11	22	24	46									
Ruska Sch.													
Șara Dorna (Dorftheil) . .	63	135	119	254									
Șara Dorna Sch.													
<b>Jakobeny 10.17 km<sup>2</sup></b>	<b>175</b>	<b>342</b>	<b>320</b>	<b>662</b>	78	487	25	<sup>7)</sup> 122	132	94	434	.	
Ciotina (Dorftheil) . . . .	4	15	9	24									
Hașu (Weiler) . . . . .	9	14	20	34									
Jakobeny, Dorf mit E.-H. Fundoaia . . . . .	101	189	180	369									
Jakobeny, Dorf mit E.-H. Fundoaia . . . . . R.-k. Pf., g.-o. Exp., ev. Pf. A. C., Sch., — P., Tel.													

<sup>1)</sup> Darunter 6 Griechisch-unierte. — <sup>2)</sup> Darunter 30 Evangelische. — <sup>3)</sup> Darunter 25 Evangelische. —  
<sup>4)</sup> Darunter 43 Griechisch-unierte. — <sup>5)</sup> Darunter 181 Evangelische. — <sup>6)</sup> Darunter 17 Polnisch. — <sup>7)</sup> Darunter  
122 Evangelische.

Bezirke, Gemeinden, Gutsgebiete, Ortschaften	Häuser	Anwesende Bevölkerung							Umgangssprache der einheimischen Bevölkerung				
		männlich	weiblich	zusammen	Confession				deutsche	ruthen.	rumän.	andere	
					kathol.	griech- oriental.	israelit.	andere					
Pucios (Dorftheil) . . .	44	79	73	152									
Vacaria oder Eisenthal (Dorftheil) . . .	17	45	38	83									
<b>Kirlibaba (Dorf) 25·86 km<sup>2</sup></b> G.-o. Exp., Sch. — P.	<b>104</b>	<b>219</b>	<b>196</b>	<b>415</b>	5	373	35	2	40	369	1	1	
Fluturica (Dorftheil) . .	48	100	101	201									
Jeđul (Dorftheil) . . .	11	23	19	42									
Magura (Weiler) . . .	2	6	3	9									
Prislop (Dorftheil) . . .	18	43	29	72									
Tatarka (Weiler) . . .	12	18	17	35									
Zapul (Dorftheil) . . .	13	29	27	56									
<b>Pojana Stampi 68·78 km<sup>2</sup></b>	<b>250</b>	<b>539</b>	<b>534</b>	<b>1073</b>	<sup>1)</sup> 73	934	53	<sup>2)</sup> 13	113	5	914	<sup>3)</sup> 3	
Gura Coşnei (Dorftheil)	24	54	57	111									
La Runeu (Dorftheil) . .	74	152	161	313									
Muncel (Dorftheil) . . .	4	4	2	6									
Pilugani (Dorftheil) . . .	45	107	100	207									
Pojana Stampi (Dorf) G.-o. Exp., Sch. — P.	32	70	66	136									
Praleni (Dorftheil) . . .	28	65	53	118									
Romanestie (Dorftheil) . .	12	22	24	46									
Tataru (Weiler) . . . . .	25	48	50	98									
Teşna (Dorftheil) . . . . .	6	17	21	38									
<b>Summe der Gemeinden</b>	<b>2167</b>	<b>4778</b>	<b>4744</b>	<b>9522</b>	1026	6994	1110	392	2087	499	6536	21	
Gutsgebiete: <b>Jakobeny 48·40 km<sup>2</sup></b> . . .	<b>404</b>	<b>1057</b>	<b>1139</b>	<b>2196</b>	551	181	226	<sup>4)</sup> 1238	2008	3	174	<sup>5)</sup> 4	
Jakobeny . . . . . Sch.	395	1038	1112	2150									
Manzthal oder Tolowan (Weiler) . . . . .	9	19	27	46									
<b>Kirlibaba 19·57 km<sup>2</sup></b> . . .	<b>74</b>	<b>212</b>	<b>233</b>	<b>445</b>	144	87	143	<sup>6)</sup> 71	311	2	55		
<b>Summe der Gutsgebiete</b>	<b>478</b>	<b>1269</b>	<b>1372</b>	<b>2641</b>	695	268	369	1309	2319	5	229	4	
<b>Summe der Gemeinden und Gutsgebiete des Gerichts- Bezirktes Dorna-Watra</b>	<b>2645</b>	<b>6047</b>	<b>6116</b>	<b>12163</b>	1721	7262	1479	1701	4406	504	6765	25	
Gerichts-Bezirk <b>Kimpolung.</b> Gemeinden: <b>Ardzel 57·10 km<sup>2</sup></b> . . . . .	<b>97</b>	<b>179</b>	<b>196</b>	<b>375</b>	4	359	12		15	359		1	
Ardzel (Dorf) . . . . .	36	68	71	139									
Bradul (Dorftheil) . . . .	18	31	35	66									
Dubul (Dorftheil) . . . . .	5	9	9	18									
Jynyj Gruń (Weiler) . . . .	3	7	4	11									
Plajewka (Rotte) . . . . .	3	9	7	16									
Pohar (Dorftheil) . . . . .	11	22	25	47									
Polonenka (Dorftheil) . . .	18	32	40	72									
Rossosch (Weiler) . . . . .	3	1	5	6									
<b>Briaza (Dorf) 79·99 km<sup>2</sup></b> G.-o. Pf., Sch.	<b>392</b>	<b>810</b>	<b>862</b>	<b>1672</b>	<sup>7)</sup> 13	1619	39	1	44	1499	128	1	
Benia (Dorftheil) . . . . .	48	103	86	189									
Cocoşul (Dorftheil) . . . .	47	116	98	214									
Dealul glodului (Weiler)	2	8	11	19									
Fagizel (Einsch.) . . . . .	3	10	9	19									
Magura, Dorftheil mit E.-H. Plaju Mustiz, Ploşnica . . . . .	223	433	495	928									

<sup>1)</sup> Darunter 19 Griechisch-unierte. — <sup>2)</sup> Darunter 13 Evangelische. — <sup>3)</sup> Darunter 3 Polnisch. — <sup>4)</sup> Darunter 1238 Evangelische. — <sup>5)</sup> Darunter 4 Polnisch. — <sup>6)</sup> Darunter 71 Evangelische. — <sup>7)</sup> Darunter 9 Griechisch-unierte.

Bezirke, Gemeinden, Gutsgebiete, Ortschaften	Häuser	Anwesende Bevölkerung							Umgangssprache der einheimischen Bevölkerung			
		männlich	weiblich	zusammen	Confession				deutsche	ruthen.	rumän.	andere
					kathol.	griech.- oriental.	israelit.	andere				
Porescul (Dorftheil) . . .	58	110	133	243								
Rechitiş (Einsch.) . . . .	3	4	6	10								
Runeu (Dorftheil) . . . .	8	26	24	50								
<b>Bukschoja 10·58 km<sup>2</sup></b> . . .	<b>150</b>	<b>393</b>	<b>361</b>	<b>754</b>	187	502	48	<sup>1)</sup> 17	244		508	
Bukschoja (Dorf) . . . .	125	321	288	609								
G.-o. Pf., Sch. — P.												
Pojana Buceoitei (Dorf- theil) . . . . .	6	19	18	37								
Sucha (Dorftheil) . . . .	19	53	55	108								
<b>Czumurna (Dorf) 24·04 km<sup>2</sup></b>	<b>75</b>	<b>156</b>	<b>153</b>	<b>309</b>		306	3			284	25	
Calu (Dorftheil) . . . .	24	49	44	93								
Dumbravnic (Dorftheil) . .	31	60	63	123								
Hrek (Dorftheil) . . . .	3	8	5	13								
Mesticaniş (Dorftheil) . . .	10	25	24	49								
Tomnatic (Dorftheil) . . .	7	14	17	31								
<b>Dea (Dorf) 28·61 km<sup>2</sup></b> . . .	<b>87</b>	<b>161</b>	<b>179</b>	<b>340</b>		380	10		10		330	
<b>Dorothea - Plotonitza</b> <b>37·19 km<sup>2</sup></b> . . . . .	<b>174</b>	<b>437</b>	<b>416</b>	<b>853</b>	12	829	12		16	7	824	
Dorothea-Plotonitza (Dorf) Sch. . . . .	167	417	398	815								
Zarina (Dorftheil) . . . .	7	20	18	38								
<b>Dzemine 53·01 km<sup>2</sup></b> . . . .	<b>160</b>	<b>340</b>	<b>333</b>	<b>673</b>	31	609	33		63	454	156	
Dzemine (Dorf) . . . . .	102	218	216	434								
G.-o. Pf., Sch.												
Junci (Dorftheil) . . . .	4	12	4	16								
Mestecini (Dorftheil) . . .	3	4	4	8								
Mestişoara (Dorftheil) . . .	2	4	6	10								
Runcul (Dorftheil) . . . .	23	43	50	93								
Şipota (Weiler) . . . . .	10	28	19	47								
Urzica (Weiler) . . . . .	16	31	34	65								
<b>Frassin (Dorf) 17·62 km<sup>2</sup></b> Tel., Esh. . . . .	<b>207</b>	<b>510</b>	<b>498</b>	<b>1008</b>	168	734	88	<sup>2)</sup> 18	280	219	497	
<b>Fromossa 66·62 km<sup>2</sup></b> . . .	<b>283</b>	<b>909</b>	<b>730</b>	<b>1639</b>	<sup>3)</sup> 243	1156	212	<sup>4)</sup> 28	304	63	1139	<sup>5)</sup> 44
Dealul bradului (Weiler)	4	11	8	19								
Dragoşa (Dorftheil) . . . .	52	330	142	472								
Dupa lunca (Dorftheil) . . .	8	23	19	42								
Fromossa, Dorf mit E.-H. Fundul Frumossului . . . .	219	545	561	1106								
G.-o. Pf., Sch.												
<b>Fundul Moldowi 246·10 km<sup>2</sup></b>	<b>580</b>	<b>1299</b>	<b>1210</b>	<b>2509</b>	155	2162	147	<sup>6)</sup> 45	278	29	2174	<sup>7)</sup> 8
Arseneasa (Dorftheil) . . .	29	59	54	113								
Botuş (Dorftheil) . . . . .	35	94	80	174								
Colacul (Dorftheil) . . . .	37	85	87	172								
Fundul Moldowi (Dorf) G.-o. Pf., Sch. . . . .	465	1018	955	1973								
Tatarka (Einsch.) . . . . .	4	11	7	18								
Valea stinei (Einsch.) . . . .	10	32	27	59								
<b>Kimpolung 139·07 km<sup>2</sup></b> . . .	<b>1443</b>	<b>3113</b>	<b>3289</b>	<b>6402</b>	<sup>8)</sup> 1147	4028	1165	<sup>9)</sup> 62	2164	114	4035	<sup>10)</sup> 35
Cocoş (Stadttheil) . . . .	4	11	7	18								
Isvoru alb (Stadttheil) . . .	70	158	180	338								
Kimpolung, Stadt mit E.-H. Hurgiş, Valea casilor . . . . .	1207	2589	2753	5342								
R.-k. Pf., g.-k. Loc., 3 g.-o. Pf., 3 Sch. — P., Tel., Esh.												
Pareu Corlaţeni (Stadt- theil) . . . . .	37	73	72	145								
Pareu Lelei (Stadttheil)	10	22	18	40								

<sup>1)</sup> Darunter 11 Evangelische. — <sup>2)</sup> Darunter 18 Evangelische. — <sup>3)</sup> Darunter 107 Griechisch-unierte. —  
<sup>4)</sup> Darunter 28 Evangelische. — <sup>5)</sup> Darunter 42 Polnisch. — <sup>6)</sup> Darunter 45 Evangelische. — <sup>7)</sup> Darunter 8  
Polnisch. — <sup>8)</sup> Darunter 120 Griechisch-unierte. — <sup>9)</sup> Darunter 53 Evangelische. — <sup>10)</sup> Darunter 35 Polnisch.

Bezirke, Gemeinden, Gutsgebiete, Ortschaften	Häuser	Anwesende Bevölkerung							Umgangssprache der einheimischen Bevölkerung				
		männlich	weiblich	zusammen	Confession				deutsche	ruthen.	rumän.	andere	
					kathol.	griech.- oriental.	israelit.	andere					
Pareu Mori (Stadttheil)	6	7	9	16									
Supt Munccele (Stadttheil)	7	18	16	34									
Valea sacă (Stadttheil)	91	214	211	425									
Vicovanu (Stadttheil)	11	21	23	44									
<b>Negrilassa 31.36 km<sup>2</sup></b>	<b>119</b>	<b>397</b>	<b>321</b>	<b>718</b>	<sup>1)</sup> 87	555	68	8	151	24	505	<sup>2)</sup> 17	
Arșița Gingei (Rotte)	3	7	7	14									
Cladita mica (Dorftheil)	5	14	14	28									
Negrilassa (Dorf)	109	369	291	660									
G.-o. Exp., Sch.													
Secatura (Dorftheil)	2	7	9	16									
<b>Ostra 98.82 km<sup>2</sup></b>	<b>132</b>	<b>338</b>	<b>293</b>	<b>631</b>	<sup>3)</sup> 196	405	30	.	175	297	133	<sup>4)</sup> 22	
Baiasescul (Dampfsäge)	20	72	60	132									
Muncel (Einsch.)	6	14	10	24									
Ostra (Dorf)	92	211	193	404									
Sch.													
Pojana Flocei (Einsch.)	12	37	26	63									
Predger (Einsch.)	2	4	4	8									
<b>Pozoritta 100.39 km<sup>2</sup></b>	<b>451</b>	<b>721</b>	<b>819</b>	<b>1540</b>	131	1235	100	<sup>5)</sup> 74	257	.	1278	.	
Fundul Pozoritei (Dorftheil)	29	59	76	135									
Fundul Putnei (Weiler)	4	11	13	24									
Hirna (Einsch.)	2	3	5	8									
Isvorul (Dorftheil)	28	54	71	125									
Pareul cailor (Weiler)	5	11	11	22									
Pecestie (Dorftheil)	5	15	11	26									
Podureu (Weiler)	2	3	2	5									
Pozoritta, Dorf mit E.-H.													
Dzumaleu, Frumosu,													
Gura Pozoritei, Spar-													
tura, Valea Strajer	366	540	603	1143									
G.-o. Pf., Sch. — P.													
Runcul (Weiler)	7	17	17	34									
Valea Pozoritei (Weiler)	3	8	10	18									
<b>Russ Moldawitza</b>													
<b>227.18 km<sup>2</sup></b>	<b>444</b>	<b>1221</b>	<b>1023</b>	<b>2244</b>	<sup>6)</sup> 269	1751	168	<sup>7)</sup> 56	343	1525	84	<sup>8)</sup> 186	
Ascunsul (Dorftheil)	26	59	60	119									
Demacușa (Dorftheil)	153	453	324	777									
Margina ropei (Dorftheil)	31	59	67	126									
Putna (Dorftheil)	49	102	109	211									
Rasca (Dorftheil)	93	189	185	374									
Runcul Frumos (Dorftheil)	22	49	39	88									
Russ Moldawitza, Dorf mit													
E.-H. Rudolfshütte,													
Runcul	56	284	211	495									
G.-o. Pf., Sch.													
Sacrișeu (Dorftheil)	12	21	26	47									
Zegreva (Einsch.)	2	5	2	7									
<b>Russ pe Boul 91.31 km<sup>2</sup></b>	<b>200</b>	<b>438</b>	<b>408</b>	<b>846</b>	49	762	35	.	49	452	313	<sup>9)</sup> 25	
Russ pe Boul (Dorf)	167	355	330	685									
G.-o. Exp., Sch.													
Spartura (Dorftheil)	16	47	44	91									
Trif (Dorftheil)	17	36	34	70									
<b>Sadowa 68.05 km<sup>2</sup></b>	<b>400</b>	<b>678</b>	<b>632</b>	<b>1310</b>	15	1291	4	.	19	.	1291	.	
G.-o. Pf.* Sch.* [Gura-													
Sadowa]*, G.-o. Exp.*													
Sch.* [Fundul-Sadowa]*													
Faza Runcului (Dorftheil)	24	44	35	79									
Higa (Weiler)	30	52	44	96									
Hirna (Dorftheil)	50	86	79	165									
Latișeni (Weiler)	28	54	41	95									
Maguriza (Dorftheil)	31	44	47	91									

<sup>1)</sup> Darunter 9 Griechisch-unierte. — <sup>2)</sup> Darunter 17 Polnisch. — <sup>3)</sup> Darunter 14 Griechisch-unierte. — <sup>4)</sup> Darunter 19 Polnisch. — <sup>5)</sup> Darunter 74 Evangelische. — <sup>6)</sup> Darunter 9 Griechisch-unierte. — <sup>7)</sup> Darunter 56 Evangelische. — <sup>8)</sup> Darunter 175 Polnisch. — <sup>9)</sup> Darunter 21 Polnisch.

Bezirke, Gemeinden, Gutsgebiete, Ortschaften	Häuser	Anwesende Bevölkerung				Umgangssprache der einheimischen Bevölkerung							
		männlich	weiblich	zusammen	Confession				deutsche	ruthen.	rumän.	andere	
					kathol.	griech.- oriental.	israelit.	andere					
Marica (Einsch.) . . . . .	2	3	4	7									
Muncel (Dorftheil) . . . . .	160	262	252	514									
Pareul Mazere (Weiler)	10	9	15	24									
Pareul Mori (Einsch.) . . . . .	7	4	2	6									
Pareul Zbranca (Dorf- theil) . . . . .	38	70	79	149									
Sadowa, Dorf mit E.-H. Runcu . . . . .	20	50	34	84									
<b>Schwarzthal (Dorf)</b> 9.03 km <sup>2</sup> . . . . .	64	281	229	510	428	15	40 <sup>1)</sup>	27	470	1	8 <sup>2)</sup>	12	
Sch.													
<b>Slatiora 30.89 km<sup>2</sup></b> . . . . .	84	179	169	348	12	330	6		18		322		
Pareu rece (Dorftheil) . . . . .	10	19	17	36									
Plaiumuntelui (Dorftheil)	20	51	38	89									
Runcul Teutului (Dorf- theil) . . . . .	11	28	27	55									
Slatiora (Dorf) . . . . .	43	81	87	168									
<b>Stulpikany 53.17 km<sup>2</sup></b> . . . . .	306	814	753	1567	250	1195	118	4	238	21	1231	66	
Gura Ostra (Dorftheil) . . . . .	21	49	55	104									
Maciesul (Dorftheil) . . . . .	29	80	68	148									
Magura (Weiler) . . . . .	2	12	2	14									
Molid (Dorftheil) . . . . .	15	37	37	74									
Sesul Timolui (Dorftheil)	18	49	45	94									
Şipotu (Dorftheil) . . . . .	39	93	95	188									
Stulpikany (Dorf) . . . . .	174	470	432	902									
G.-o. Pf., Sch. — P.													
Ursoaia (Weiler) . . . . .	8	24	19	43									
<b>Valeputna 32.49 km<sup>2</sup></b> . . . . .	91	175	160	335	40	266	28	1	34		301		
Mestekanesti (Dorftheil)	9	17	14	31									
Valeputna (Dorf) . . . . .	82	158	146	304									
Sch. — P.													
<b>Wama 143.66 km<sup>2</sup></b> . . . . .	732	1801	1781	3582 <sup>3)</sup>	422	2564	501 <sup>4)</sup>	95	979	19	2530	6	
Brazii (Rotte) . . . . .	6	16	13	29									
Delnica (Dorftheil) . . . . .	12	59	43	102									
Dobra (Dorftheil) . . . . .	9	30	18	48									
La lunei (Weiler) . . . . .	7	17	24	41									
Molid (Dorftheil) . . . . .	4	6	7	13									
EsbH.													
Wama (Markt) . . . . .	694	1673	1676	3349									
G.-o. Pf., Sch. — P., Tel., Esb.													
<b>Watra - Moldawitza</b> 35.05 km <sup>2</sup> . . . . .	263	632	651	1283	285	820	180 <sup>5)</sup>	98	176	2	1084 <sup>6)</sup>	17	
Dragoşa (Weiler) . . . . .	3	5	5	10									
Gura Coului (Dorftheil)	4	16	12	28									
Watra-Moldawitza, Dorf mit E.-H. Şesul Mana- stirei . . . . .	256	611	634	1245									
G.-o. Pf., Sch. — P.													
<b>Summe der Gemeinden</b>	<b>6934</b>	<b>15982</b>	<b>15466</b>	<b>31448</b>	<b>4094</b>	<b>23823</b>	<b>2997</b>	<b>534</b>	<b>6327</b>	<b>5369</b>	<b>18896</b>	<b>440</b>	
Gutsgebiete:													
<b>Eisenau oder Prisaca</b> 3.39 km <sup>2</sup> . . . . .	153	401	385	786	135	5	18 <sup>7)</sup>	628 <sup>8)</sup>	775	4	1	2	
Sch. — EsbH.													
<b>Freudenthal 2.88 km<sup>2</sup></b> . . . . .	45	91	83	174	50	2	4	118	171		2	1	
Sch.													

<sup>1)</sup> Darunter 27 Evangelische. — <sup>2)</sup> Darunter 12 Polnisch. — <sup>3)</sup> Darunter 21 Griechisch-unierte. — <sup>4)</sup> Darunter 93 Evangelische. — <sup>5)</sup> Darunter 98 Evangelische. — <sup>6)</sup> Darunter 15 Polnisch. — <sup>7)</sup> Darunter 624 Evangelische. — <sup>8)</sup> Darunter 118 Evangelische.



Bezirke, Gemeinden, Gutsgebiete, Ortschaften	Häuser	Anwesende Bevölkerung							Umgangssprache der einheimischen Bevölkerung			
		männlich	weiblich	zusammen	Confession				deutsche	ruthen.	rumän.	andere
					kathol.	griech.- oriental.	israelit.	andere				
<b>Luisenthal 3·57 km<sup>2</sup></b> . . . . . R.-k. Pf., Sch.	128	331	319	650	300	2	61	287 <sup>1)</sup>	630	.	1	1
<b>Požoritta 4·41 km<sup>2</sup></b> . . . . . Sch.	126	299	312	611	236	110	71	194 <sup>1)</sup>	455	11	88	2 <sup>2)</sup> 21
<b>Summe der Gutsgebiete</b>	452	1122	1099	2221	721	119	154	1227	2031	15	92	25
<b>Summe der Gemeinden und Gutsgebiete des Gerichts- Bezirktes Kimpolung</b>	7386	17104	16565	33669	4815	23942	3151	1761	8358	5384	18988	465
<b>Recapitulation.</b>												
Gerichts-Bezirke:												
<b>Dorna-Watra</b> . . . . .	2645	6047	6116	12163	1721	7262	1479	1701	4406	504	6765	25
<b>Kimpolung</b> . . . . .	7386	17104	16565	33669	4815	23942	3151	1761	8358	5384	18988	465
<b>Summe der Bezirks-Haupt- mannschaft Kimpolung</b>	10031	23151	22681	45832	6536	31204	4630	3462	12764	5888	25753	490
Bezirks-Hauptmann- schaft												
<b>Kotzman.</b>												
Gerichts-Bezirk												
<b>Kotzman.</b>												
Gemeinden:												
<b>Berhometh am Pruth</b> (Dorf) 4·73 km <sup>2</sup> . . . . . G.-o. Pf., Sch.	161	402	346	748	15	696	37	.	37	708	.	3
<b>Chliwestie</b> (Dorf) 7·23 km <sup>2</sup> G.-o. Pf., Sch.	295	634	596	1230	3 <sup>3)</sup> 15	1191	24	.	27	1200	3	.
<b>Dawidestie</b> (Dorf) 9·12 km <sup>2</sup> G.-o. Pf., Sch.	239	498	486	984	.	941	43	.	43	941	.	.
<b>Duboutz</b> (Dorf) 7·00 km <sup>2</sup> G.-o. Pf., Sch.	251	536	544	1080	12	1038	29	1	29	1051	.	.
<b>Hawrylestie</b> (Dorf) 6·40 km <sup>2</sup> . . . . . G.-o. Pf., Sch.	212	530	510	1040	11	984	45	.	53	987	.	.
<b>Iwankoutz</b> 20·26 km <sup>2</sup> . . . . . Iwankoutz, Dorf mit E. H. Jelinka, Pelepiwski G.-o. Pf., Sch.	431	979	966	1945	4 <sup>4)</sup> 77	1702	156 <sup>1)</sup> 10	.	70	1849	.	5 <sup>5)</sup> 24
Na Kussi (Mhof) . . . . .	4	11	8	19	.	.	.	.	.	.	.	.
Stanka (Ried) . . . . .	2	3	6	9	.	.	.	.	.	.	.	.
<b>Jużynet</b> (Dorf) 4·35 km <sup>2</sup> G.-o. Exp.	205	508	524	1032	6 <sup>6)</sup> 3	948	81	.	81	951	.	.
<b>Kliwodyn</b> (Dorf) 10·49 km <sup>2</sup> G.-o. Pf., Sch.	401	797	787	1584	27	1442	115	.	115	1459	10	.
<b>Kotzman 23·45 km<sup>2</sup></b> . . . . . Kotzman (Markt) . . . . . R.-k. Pf., g.-k. Pf., g.-o. Pf., 2 Sch. — P., Tel.	927	2247	2249	4496	7 <sup>7)</sup> 789	3259	442	6	519	3729	5	8 <sup>8)</sup> 240
Zaherby (Ried) . . . . .	2	9	3	12	.	.	.	.	.	.	.	.
<b>Laszkówka 13·62 km<sup>2</sup></b> . . . . . Laszkówka, Alt- (Dorf- theil) . . . . . Laszkówka, Neu- (Dorf) G.-o. Pf., * Sch. * [Lasz- kówka]*	361	855	863	1718	87	1526	105	.	109	1532	10	9 <sup>9)</sup> 66

1) Evangelische. — 2) Darunter 20 Polnisch. — 3) Darunter 11 Griechisch-unierte. — 4) Darunter 34 Griechisch-unierte. — 5) Darunter 24 Polnisch. — 6) Darunter 3 Griechisch-unierte. — 7) Darunter 216 Griechisch-unierte und 20 Armenisch-unierte. — 8) Darunter 233 Polnisch. 9) Darunter 66 Polnisch.

233

Bezirke, Gemeinden, Gutsgebiete, Ortschaften	Häuser	Anwesende Bevölkerung						Umgangssprache der einheimischen Bevölkerung				
		männlich	weiblich	zusammen	Confession				deutsche	ruthen.	rumän.	andere
					kathol.	griech.- oriental.	israelit.	andere				
<b>Lużan (Dorf) 11·71 km<sup>2</sup></b> G.-o. Pf., Sch. — P., Tel., ESB.	521	1221	1199	2420	120	2119	181	.	195	2159	.	<sup>1)</sup> 59
<b>Malatynetz (Dorf) 0·89 km<sup>2</sup></b> G.-o. Pf., Sch.	296	596	666	1262	13	1210	39	.	39	1217	.	6
<b>Nepolokoutz (Dorf) 11·57 km<sup>2</sup></b> G.-o. Pf., Sch. — P., Tel., ESB.	253	673	641	1314	<sup>2)</sup> 58	770	463	<sup>3)</sup> 23	493	788	.	<sup>4)</sup> 22
<b>Oroszeny 12·77 km<sup>2</sup></b> Chasura (Mhof) . . . . .	524	1211	1243	2454	<sup>5)</sup> 56	2194	204	.	204	2225	1	<sup>6)</sup> 24
Oroszeny (Dorf) . . . . .	4	8	6	14								
G.-o. Pf., Sch.	520	1203	1237	2440								
<b>Oszechlib (Dorf) 7·28 km<sup>2</sup></b> G.-o. Pf., Sch.	382	865	860	1725	34	1589	102	.	103	1611	.	9
<b>Piedykoutz - Zoppeny 10·27 km<sup>2</sup></b> Izwory (Weiler) . . . . .	240	574	577	1151	<sup>7)</sup> 77	875	199	.	206	925	1	<sup>8)</sup> 19
Piedykoutz-Zoppeny(Dorf)	13	33	24	57								
G.-o. Pf., Sch.	227	541	553	1094								
<b>Rewakoutz (Dorf) 4·78 km<sup>2</sup></b> Stawczau, Dorf mit E.-H.	184	383	391	774	<sup>9)</sup> 21	699	54	.	55	712	.	7
Cariski 15·31 km <sup>2</sup> . . . . .	561	1183	1223	2406	41	2132	221	<sup>10)</sup> 12	233	2137	.	<sup>11)</sup> 36
G.-o. Pf., Sch. — P.												
<b>Suchowerchów (Dorf) 9·63 km<sup>2</sup></b> G.-o. Pf., Sch.	411	869	880	1749	31	1623	95	.	96	1648	.	5
<b>Szipenitz 15·06 km<sup>2</sup></b> Luh (Ried) . . . . .	625	1458	1440	2898	25	2750	123	.	137	2753	.	8
Szipenitz (Dorf) . . . . .	62	151	140	291								
G.-o. Pf., Sch.	563	1307	1300	2607								
<b>Sziskoutz (Dorf) 9·06 km<sup>2</sup></b> G. o. Pf., Sch.	310	753	722	1475	<sup>12)</sup> 9	1390	76	.	76	1390	.	9
<b>Walawa (Dorf) 15·11 km<sup>2</sup></b> G.-o. Pf., Sch.	485	1087	1089	2176	<sup>13)</sup> 95	1947	133	1	132	2021	.	<sup>14)</sup> 22
<b>Witelówka (Dorf) 2·11 km<sup>2</sup></b> G.-o. Exp.	115	268	292	560	14	546	.	.	2	539	6	<sup>15)</sup> 13
<b>Zeleneu 2·94 km<sup>2</sup></b> Plesznitza (Weiler) . . . . .	285	635	665	1300	10	1222	68	.	68	1225	7	.
Zeleneu (Dorf) . . . . .	72	167	208	375								
G.-o. Pf., Sch.	213	468	457	925								
<b>Summe der Gemeinden</b>	8705	19762	19759	39521	1640	34793	3035	53	3122	35757	43	572
Gutsgebiete:												
<b>Berhometh am Pruth 1·82 km<sup>2</sup></b>	9	36	27	63	<sup>16)</sup> 9	11	43	.	44	19	.	.
<b>Chliwestie 5·11 km<sup>2</sup></b>	9	31	32	63	<sup>17)</sup> 16	8	39	.	39	10	.	<sup>18)</sup> 14
<b>Dawidestie 0·41 km<sup>2</sup></b>	1	1	1	2	.	.	2	.	2	.	.	.
<b>Duboutz 4·78 km<sup>2</sup></b> Dubiwczuk (Ried) . . . . .	21	52	47	99	22	35	37	<sup>19)</sup> 5	39	49	.	<sup>20)</sup> 11
Duboutz . . . . .	4	8	8	16								
Zarinky (Ried) . . . . .	15	40	36	76								
<b>Hawrylestie 3·06 km<sup>2</sup></b> Jużynetz mit E.-H. Gra- fiwka 3·95 km <sup>2</sup> . . . . .	7	26	24	50	<sup>21)</sup> 25	6	15	<sup>22)</sup> 4	31	.	.	<sup>23)</sup> 19
<b>Kilwodyn 0·54 km<sup>2</sup></b>	5	17	18	35	.	4	31	.	31	4	.	.
<b>Kotzman 16·81 km<sup>2</sup></b> Kotzman . . . . .	1	7	4	11	.	.	11	.	11	.	.	.
Zaherby (Ried) . . . . .	27	113	93	206	<sup>24)</sup> 100	63	41	2	56	100	.	<sup>25)</sup> 50
	24	94	79	173								
	3	19	14	33								

<sup>1)</sup> Darunter 56 Polnisch. — <sup>2)</sup> Darunter 22 Griechisch-unierte. — <sup>3)</sup> Darunter 23 Evangelische. — <sup>4)</sup> Darunter 22 Polnisch. — <sup>5)</sup> Darunter 15 Griechisch-unierte. — <sup>6)</sup> Darunter 23 Polnisch. — <sup>7)</sup> Darunter 32 Griechisch-unierte. — <sup>8)</sup> Darunter 16 Polnisch. — <sup>9)</sup> Darunter 9 Griechisch-unierte. — <sup>10)</sup> Darunter 12 Evangelische. — <sup>11)</sup> Darunter 36 Polnisch. — <sup>12)</sup> Darunter 9 Armenisch-unierte. — <sup>13)</sup> Darunter 21 Griechisch-unierte. — <sup>14)</sup> Darunter 22 Polnisch. — <sup>15)</sup> Darunter 13 Polnisch. — <sup>16)</sup> Darunter 4 Griechisch-unierte. — <sup>17)</sup> Darunter 5 Griechisch-unierte. — <sup>18)</sup> Darunter 14 Polnisch. — <sup>19)</sup> Darunter 5 Evangelische. — <sup>20)</sup> Darunter 11 Polnisch. — <sup>21)</sup> Darunter 17 Armenisch-unierte. — <sup>22)</sup> Darunter 4 Evangelische. — <sup>23)</sup> Darunter 19 Polnisch. — <sup>24)</sup> Darunter 38 Griechisch-unierte, 7 Armenisch-unierte. — <sup>25)</sup> Darunter 50 Polnisch.

Bezirke, Gemeinden, Gutsgebiete, Ortschaften	Häuser	Anwesende Bevölkerung						Umgangssprache der einheimischen Bevölkerung				
		männlich	weiblich	zusammen	Confession				deutsche	ruthen.	rumän.	andere
					kathol.	griech.- oriental.	israelit.	andere				
<b>Laskówka</b> mit E.-H. Szkabora 0·98 km <sup>2</sup> . . . . .	5	17	13	30	.	6	24	.	23	6	.	1
<b>Lużan</b> 6·65 km <sup>2</sup> . . . . .	15	46	39	85	1	18	66	<sup>1)</sup> 5	72	12	.	1
<b>Malatynetz</b> 5·52 km <sup>2</sup> . . . . .	7	12	20	32	<sup>2)</sup> 14	5	8	<sup>3)</sup> 5	20	4	.	<sup>4)</sup> 8
<b>Oroszeny</b> 13·64 km <sup>2</sup> . . . . .	20	56	64	120	<sup>5)</sup> 27	54	98	1	38	61	.	<sup>6)</sup> 21
Chasura (Mhof) . . . . .	3	4	7	11								
Oroszeny . . . . .	17	52	57	109								
<b>Oszechlib</b> 4·87 km <sup>2</sup> . . . . .	7	26	25	51	<sup>7)</sup> 35	3	13	.	13	8	.	<sup>8)</sup> 30
<b>Piedykoutz - Zoppeny</b> 2·41 km <sup>2</sup> . . . . .	6	29	18	47	<sup>9)</sup> 10	7	30	.	30	14	.	3
<b>Rewakoutz</b> 2·54 km <sup>2</sup> . . . . .	3	10	7	17	6	1	10	.	15	2	.	
<b>Stawezan</b> mit E.-H. Carski 8·27 km <sup>2</sup> . . . . .	4	9	11	20	8	1	10	1	11	1	.	<sup>10)</sup> 8
<b>Suchowerchów</b> 2·87 km <sup>2</sup> . . . . .	3	10	7	17	7	4	6	.	6	5	.	<sup>11)</sup> 6
<b>Szipenitz</b> 7·02 km <sup>2</sup> . . . . .	21	39	43	82	<sup>12)</sup> 19	16	47	.	47	17	2	<sup>13)</sup> 16
<b>Sziskoutz</b> 4·85 km <sup>2</sup> . . . . .	4	14	12	26	<sup>14)</sup> 17	4	5	.	5	15	.	<sup>15)</sup> 6
<b>Walawa</b> 6·61 km <sup>2</sup> . . . . .	8	9	7	16	<sup>16)</sup> 10	6	.	.	.	8	.	<sup>17)</sup> 8
<b>Witelówka</b> 2·28 km <sup>2</sup> . . . . .	9	34	36	70	<sup>18)</sup> 33	17	20	.	20	21	.	<sup>19)</sup> 29
<b>Zeleneu</b> 2·03 km <sup>2</sup> . . . . .	6	12	10	22	6	7	9	.	9	6	5	2
<b>Summe der Gutsgebiete</b>	198	606	558	1164	365	271	505	28	562	362	7	253
<b>Summe der Gemeinden und Gutsgebiete des Gerichts-Bezirktes Kozman</b>	8903	20368	20317	40685	2005	35064	3540	76	3684	36119	50	805
Gerichts-Bezirk <b>Zastawna.</b>												
Gemeinden:												
<b>Babin</b> 9·01 km <sup>2</sup> . . . . .	299	695	638	1333	10	1257	66	.	67	1260	.	6
Babin (Dorf) . . . . .	284	657	597	1254								
G.-o. Pf., Sch. Wymusziw (Weiler) . . . . .	15	38	41	79								
<b>Bojaneczuk</b> , Dorf mit E.-H. Komaszówka, Serbul Bahna 2·91 km <sup>2</sup> . . . . .	319	657	735	1392	<sup>20)</sup> 25	1263	104	.	101	1280	.	1
G.-o. Pf., Sch. <b>Boroutz</b> , Dorf mit E.-H. Marianka 14·23 km <sup>2</sup> . . . . .	515	1036	1033	2069	12	1962	95	.	98	1963	3	5
G.-o. Pf., Sch. <b>Brodok</b> 10·98 km <sup>2</sup> . . . . .	377	792	752	1544	12	1502	30	.	30	1510	4	.
Brodok (Dorf) . . . . .	372	786	744	1530								
G.-o. Pf., Sch. Kuzia (Weiler) . . . . .	5	6	8	14								
<b>Czarny potok</b> , Dorf mit E.-H. Na horb 9·04 km <sup>2</sup> . . . . .	299	679	644	1323	<sup>21)</sup> 3	1221	99	.	99	1224	.	.
G.-o. Pf., Sch. <b>Czinkeu</b> 8·74 km <sup>2</sup> . . . . .	355	719	719	1438	<sup>22)</sup> 30	1362	46	.	46	1378	4	<sup>23)</sup> 10
Czinkeu (Dorf) . . . . .	345	699	701	1400								
G.-o. Pf., Sch. Hordyszczyn (Ried) . . . . .	2	2	2	4								
Na hajarnyneć (Ried) . . . . .	8	18	16	34								
<b>Doroszoutz</b> , Dorf mit E.-H. Horodywszczyn 14·41 km <sup>2</sup> . . . . .	497	1127	1084	2211	<sup>24)</sup> 46	2030	135	.	130	2066	.	<sup>25)</sup> 10
G.-o. Pf., Sch. <b>Horoszoutz</b> , Dorf mit E.-H. Berdo 9·45 km <sup>2</sup> . . . . .	369	813	829	1642	<sup>26)</sup> 32	1550	60	.	60	1575	.	7
G.-o. Pf., Sch.												

1) Darunter 5 Evangelische. — 2) Darunter 4 Griechisch-unierte. — 3) Darunter 5 Evangelische. — 4) Darunter 8 Polnisch. — 5) Darunter 5 Griechisch-unierte. — 6) Darunter 21 Polnisch. — 7) Darunter 7 Griechisch-unierte, 7 Armenisch-unierte. — 8) Darunter 30 Polnisch. — 9) Darunter 6 Griechisch-unierte. — 10) Darunter 8 Polnisch. — 11) Darunter 6 Polnisch. — 12) Darunter 7 Armenisch-unierte. — 13) Darunter 16 Polnisch. — 14) Darunter 12 Griechisch-unierte. — 15) Darunter 6 Polnisch. — 16) Darunter 5 Armenisch-unierte. — 17) Darunter 8 Polnisch. — 18) Darunter 6 Griechisch-unierte. — 19) Darunter 29 Polnisch. — 20) Darunter 22 Griechisch-unierte. — 21) Darunter 3 Griechisch-unierte. — 22) Darunter 18 Griechisch-unierte. — 23) Darunter 10 Polnisch. — 24) Darunter 35 Griechisch-unierte. — 25) Darunter 10 Polnisch. — 26) Darunter 32 Griechisch-unierte.

Bezirke, Gemeinden, Gutsgebiete, Ortschaften	Häuser	Anwesende Bevölkerung						Umgangssprache der einheimischen Bevölkerung				
		männlich	weiblich	zusammen	Confession				deutsche	ruthen.	rumän.	andere
					kathol.	griech.- oriental.	israelit.	andere				
<b>Jurkoutz (Dorf) 9·26 km<sup>2</sup></b> G.-o. Pf., Sch.	403	867	867	1734	<sup>1)</sup> 54	1616	64	.	64	1645	2	<sup>2)</sup> 19
<b>Kadobestie 14·65 km<sup>2</sup></b> . . . . .	551	1320	1301	2621	<sup>3)</sup> 124	2234	262	1	269	2318	.	<sup>4)</sup> 34
Josefówka (Ried) . . . . .	7	34	34	68								
Kadobestie, Dorf mit E.-H. Szczerbaniwka, Wid Kadobestie do Hostynia . . . . .	544	1286	1267	2553								
G.-o. Pf., Sch. — P.												
<b>Kisseleu 11·29 km<sup>2</sup></b> . . . . .	549	1066	1051	2117	.	2003	114	.	114	2003	.	.
Dowhyj kineé (Ried) . . . . .	4	8	8	16								
Kisseleu (Dorf) . . . . .	545	1058	1043	2101								
G.-o. Pf.												
<b>Kryszczatek (Dorf)</b> 4·87 km <sup>2</sup> . . . . .	191	511	488	999	20	842	137	.	141	851	.	7
G.-o. Pf.												
<b>Kuczurmik (Dorf) 15·55 km<sup>2</sup></b> G.-o. Pf., Sch. — P.	518	1181	1145	2326	<sup>5)</sup> 70	2143	113	.	114	2182	.	<sup>6)</sup> 30
<b>Kuleutz (Dorf) 4·83 km<sup>2</sup></b> . . . . .	179	360	367	727	<sup>7)</sup> 8	709	10	.	10	717	.	.
G.-o. Pf., Sch.												
<b>Luka (Dorf) 6·76 km<sup>2</sup></b> . . . . .	127	293	299	592	29	554	9	.	8	572	4	7
G.-o. Pf., Sch.												
<b>Mitkeu (Dorf) 4·65 km<sup>2</sup></b> . . . . .	214	446	471	917	7	855	55	.	55	855	.	7
Sch.												
<b>Mossorówka (Dorf)</b> 3·67 km <sup>2</sup> . . . . .	153	337	320	657	18	591	48	.	48	609	.	.
G.-o. Exp., Sch.												
<b>Okna (Dorf) 12·01 km<sup>2</sup></b> . . . . .	413	939	924	1863	<sup>8)</sup> 89	1580	194	.	191	1649	1	<sup>9)</sup> 19
G.-o. Pf., Sch. — P.												
<b>Onuth 7·35 km<sup>2</sup></b> . . . . .	213	502	462	964	12	859	93	.	93	868	1	2
Fustejka (Ried) . . . . .	2	5	3	8								
Onuth (Dorf) . . . . .	211	497	459	956								
G.-o. Pf., Sch.												
<b>Pohorloutz (Dorf) 9·60 km<sup>2</sup></b> G.-k. Pf., g.-o. Pf., Sch.	424	916	913	1859	<sup>10)</sup> 614	1156	89	.	91	1751	.	<sup>11)</sup> 17
<b>Prelipeze (Dorf) 7·00 km<sup>2</sup></b> G.-o. Pf., Sch.	185	433	423	856	<sup>12)</sup> 56	775	25	.	25	801	3	<sup>13)</sup> 27
<b>Repużnetz (Dorf) 10·28 km<sup>2</sup></b> G.-o. Pf., Sch.	318	764	725	1489	<sup>14)</sup> 51	1411	27	.	38	1432	3	<sup>15)</sup> 16
<b>Samuszyn, Dorf mit E.-H.</b> Kadub 4·65 km <sup>2</sup> . . . . .	212	467	411	878	<sup>16)</sup> 9	804	65	.	67	810	.	1
Sch.												
<b>Toutry (Dorf) 10·41 km<sup>2</sup></b> . . . . .	491	1028	1084	2112	8	2018	86	.	86	2023	.	3
G.-o. Pf., Sch.												
<b>Wassileu (Dorf) 7·99 km<sup>2</sup></b> G.-o. Pf., Sch.	327	769	776	1545	<sup>17)</sup> 30	1223	292	.	305	1231	4	5
<b>Werboutz, Dorf mit E.-H.</b> Leglia 7·06 km <sup>2</sup> . . . . .	196	447	444	891	12	837	42	.	42	849	.	.
G.-o. Pf., Sch.												
<b>Werenczanka 27·28 km<sup>2</sup></b> . . . . .	728	1624	1693	3317	<sup>18)</sup> 206	2804	307	.	318	2900	.	<sup>19)</sup> 99
Jeszaniwka (Weiler) . . . . .	8	29	23	52								
Werenczanka, Dorf mit E.-H. Za Bulbonów . . . . .	720	1595	1670	3265								
G.-o. Pf., Sch. — P.												
<b>Zastawna (Markt) 19·15 km<sup>2</sup></b> R.-k. Pf., g.-k. Loc., g.-o. Pf., Sch. — P., Tel.	800	1995	1944	3939	<sup>20)</sup> 623	2845	468	3	487	3137	1	<sup>21)</sup> 256
<b>Zwiniacze 6·03 km<sup>2</sup></b> . . . . .	191	561	556	1117	<sup>22)</sup> 70	760	287	.	302	778	.	<sup>23)</sup> 37

<sup>1)</sup> Darunter 25 Griechisch-unierte. — <sup>2)</sup> Darunter 19 Polnisch. — <sup>3)</sup> Darunter 68 Griechisch-unierte. — <sup>4)</sup> Darunter 34 Polnisch. — <sup>5)</sup> Darunter 18 Griechisch-unierte. — <sup>6)</sup> Darunter 30 Polnisch. — <sup>7)</sup> Darunter 7 Griechisch-unierte. — <sup>8)</sup> Darunter 69 Griechisch-unierte. — <sup>9)</sup> Darunter 19 Polnisch. — <sup>10)</sup> Darunter 527 Griechisch-unierte. — <sup>11)</sup> Darunter 17 Polnisch. — <sup>12)</sup> Darunter 27 Griechisch-unierte. — <sup>13)</sup> Darunter 27 Polnisch. — <sup>14)</sup> Darunter 25 Griechisch-unierte. — <sup>15)</sup> Darunter 16 Polnisch. — <sup>16)</sup> Darunter 8 Griechisch-unierte. — <sup>17)</sup> Darunter 13 Griechisch-unierte. — <sup>18)</sup> Darunter 101 Griechisch- und 11 Armenisch-unierte. — <sup>19)</sup> Darunter 99 Polnisch. — <sup>20)</sup> Darunter 258 Griechisch-unierte. — <sup>21)</sup> Darunter 252 Polnisch. — <sup>22)</sup> Darunter 19 Griechisch-unierte. — <sup>23)</sup> Darunter 36 Polnisch.

Bezirke, Gemeinden, Gutsgebiete, Ortschaften	Häuser	Anwesende Bevölkerung							Umgangssprache der einheimischen Bevölkerung				
		männlich	weiblich	zusammen	Confession				deutsche	ruthen.	rumän.	andere	
					kathol.	griech.- oriental.	israelit.	andere					
Kostryziwka (Weiler) . . .	63	158	154	312									
Zwiniacze (Dorf) . . .	128	403	402	805									
G.-o. Pf., Sch.													
<b>Summa der Gemeinden</b>	<b>10413</b>	<b>23344</b>	<b>23128</b>	<b>46472</b>	<b>2280</b>	<b>40766</b>	<b>3422</b>	<b>4</b>	<b>3499</b>	<b>42237</b>	<b>30</b>	<b>625</b>	
Gutsgebiete:													
<b>Babin 12.44 km<sup>2</sup></b> . . . . .	<b>67</b>	<b>119</b>	<b>126</b>	<b>245</b>	<sup>1)</sup> 50	37	158	.	161	48	1	<sup>2)</sup> 35	
Babin mit E.-H. Dawidowicz, Semeka, Ududowicz . . . . .	61	107	110	217									
Rudka (Mhof) . . . . .	2	6	7	13									
Stefaniwka (Ried) . . . . .	2	5	6	11									
Wymusziw (Weiler) . . . . .	2	1	3	4									
<b>Bojanczuk 8.65 km<sup>2</sup></b> . . . . .	<b>20</b>	<b>83</b>	<b>86</b>	<b>169</b>	<sup>3)</sup> 131	15	23	.	23	137	.	9	
Bojanczuk . . . . .	6	18	20	38									
Komasziwka (Weiler) . . . . .	14	65	66	131									
<b>Boroutz 6.96 km<sup>2</sup></b> . . . . .	<b>6</b>	<b>12</b>	<b>15</b>	<b>27</b>	<sup>4)</sup> 14	13	.	.	.	19	3	5	
Boroutz . . . . .	4	4	12	16									
Marianka (Ried) . . . . .	2	8	3	11									
<b>Brodok 0.02 km<sup>2</sup></b> . . . . .	<b>1</b>	<b>2</b>	<b>7</b>	<b>9</b>	.	.	9	.	9	.	.	.	
<b>Czarny potok 2.62 km<sup>2</sup></b> . . . . .	<b>5</b>	<b>16</b>	<b>16</b>	<b>32</b>	11	1	20	.	20	2	.	<sup>5)</sup> 10	
<b>Czinkeu 10.63 km<sup>2</sup></b> . . . . .	<b>29</b>	<b>66</b>	<b>73</b>	<b>139</b>	32	35	72	.	72	49	.	<sup>6)</sup> 13	
<b>Doroszoutz 7.50 km<sup>2</sup></b> . . . . .	<b>14</b>	<b>28</b>	<b>34</b>	<b>62</b>	21	8	33	.	34	13	.	<sup>7)</sup> 15	
Doroszoutz . . . . .	4	8	12	20									
Horodyswszczyn (Weiler) . . . . .	7	14	15	29									
Odaja (Ried) . . . . .	3	6	7	13									
<b>Horoszoutz mit E.-H. Berdo 10.64 km<sup>2</sup></b> . . . . .	<b>23</b>	<b>51</b>	<b>50</b>	<b>101</b>	38	50	13	.	7	80	.	14	
<b>Jurkoutz 10.99 km<sup>2</sup></b> . . . . .	<b>18</b>	<b>69</b>	<b>82</b>	<b>151</b>	<sup>8)</sup> 55	42	54	.	58	80	.	<sup>9)</sup> 13	
Jurkoutz mit E.-H. Tarkata, Turliw . . . . .	13	26	39	65									
Staryj Filwarok (Ried) . . . . .	5	43	43	86									
<b>Kadobestie 12.06 km<sup>2</sup></b> . . . . .	<b>18</b>	<b>38</b>	<b>42</b>	<b>80</b>	<sup>10)</sup> 21	22	37	.	35	29	.	<sup>11)</sup> 13	
<b>Kisseleu mit E.-H. Czecha, Haydeyka, Metnycia 11.88 km<sup>2</sup></b> . . . . .	<b>23</b>	<b>64</b>	<b>79</b>	<b>143</b>	<sup>12)</sup> 60	28	55	.	55	75	.	<sup>13)</sup> 13	
<b>Kryszczatek mit E.-H. Na Hajnici, Na Kapireka 4.13 km<sup>2</sup></b> . . . . .	<b>13</b>	<b>50</b>	<b>54</b>	<b>104</b>	4	10	90	.	101	3	.	.	
<b>Kuczurmik 6.90 km<sup>2</sup></b> . . . . .	<b>24</b>	<b>69</b>	<b>62</b>	<b>131</b>	53	76	.	2	4	78	.	<sup>14)</sup> 49	
<b>Kuleutz 2.50 km<sup>2</sup></b> . . . . .	<b>9</b>	<b>26</b>	<b>21</b>	<b>47</b>	30	8	9	.	9	21	.	<sup>15)</sup> 17	
<b>Luka mit E.-H. Carynka, Luch, Slimuziwka, Slimuziwka na hori 3.71 km<sup>2</sup></b> . . . . .	<b>9</b>	<b>23</b>	<b>26</b>	<b>49</b>	<sup>16)</sup> 14	20	15	.	15	26	6	2	
<b>Mitkeu 1.75 km<sup>2</sup></b> . . . . .	<b>5</b>	<b>11</b>	<b>9</b>	<b>20</b>	16	.	4	.	4	3	.	<sup>17)</sup> 13	
<b>Mossorówka 3.71 km<sup>2</sup></b> . . . . .	<b>10</b>	<b>20</b>	<b>23</b>	<b>43</b>	<sup>18)</sup> 13	8	22	.	23	17	.	3	
<b>Okna 3.77 km<sup>2</sup></b> . . . . .	<b>12</b>	<b>39</b>	<b>35</b>	<b>74</b>	<sup>19)</sup> 49	3	22	.	28	13	.	<sup>20)</sup> 33	
<b>Onuth 2.73 km<sup>2</sup></b> . . . . .	<b>8</b>	<b>37</b>	<b>43</b>	<b>80</b>	<sup>21)</sup> 18	15	47	.	47	33	.	.	
Manasterka (Ried) . . . . .	5	15	24	39									
Onuth mit E.-H. Czownyky, Dybyna . . . . .	3	22	19	41									

<sup>1)</sup> Darunter 24 Griechisch- und 9 Armenisch-unierte. — <sup>2)</sup> Darunter 35 Polnisch. — <sup>3)</sup> Darunter 107 Griechisch-unierte. — <sup>4)</sup> Darunter 10 Griechisch-unierte. — <sup>5)</sup> Darunter 10 Polnisch. — <sup>6)</sup> Darunter 18 Polnisch. — <sup>7)</sup> Darunter 15 Polnisch. — <sup>8)</sup> Darunter 25 Griechisch-unierte. — <sup>9)</sup> Darunter 13 Polnisch. — <sup>10)</sup> Darunter 10 Griechisch-unierte. — <sup>11)</sup> Darunter 13 Polnisch. — <sup>12)</sup> Darunter 47 Griechisch-unierte. — <sup>13)</sup> Darunter 13 Polnisch. — <sup>14)</sup> Darunter 49 Polnisch. — <sup>15)</sup> Darunter 17 Polnisch. — <sup>16)</sup> Darunter 12 Griechisch-unierte. — <sup>17)</sup> Darunter 13 Polnisch. — <sup>18)</sup> Darunter 11 Griechisch-unierte. — <sup>19)</sup> Darunter 14 Griechisch-unierte. — <sup>20)</sup> Darunter 33 Polnisch. — <sup>21)</sup> Darunter 18 Griechisch-unierte.

Bezirke, Gemeinden, Gutsgebiete, Ortschaften	Häuser	Anwesende Bevölkerung							Umgangssprache der einheimischen Bevölkerung			
		männlich	weiblich	zusammen	Confession				deutsche	ruthen.	rumän.	andere
					kathol.	griech.- oriental.	israelit.	andere				
<b>Pohorloutz 5·70 km<sup>2</sup></b> . . . . .	24	74	82	156	<sup>1)</sup> 100	24	32	.	33	87	.	<sup>2)</sup> 36
<b>Prelice mit E.-H. Luh, Lukasiwka, Slimuziw- ka, Wymohiw 5·31 km<sup>2</sup></b> . . . . .	15	31	41	72	<sup>3)</sup> 45	15	12	.	15	44	.	<sup>4)</sup> 13
<b>Repużynetz 12·90 km<sup>2</sup></b> . . . . .	20	64	60	124	<sup>5)</sup> 61	49	14	.	17	77	.	<sup>7)</sup> 30
<b>Samuszyn 3·24 km<sup>2</sup></b> . . . . .	5	11	5	16	5	.	11	.	11	5	.	.
<b>Toutry 3·96 km<sup>2</sup></b> . . . . .	9	22	23	45	<sup>7)</sup> 25	5	15	.	16	19	.	<sup>8)</sup> 10
<b>Wassilen 5·63 km<sup>2</sup></b> . . . . .	29	84	79	163	<sup>9)</sup> 35	64	64	.	66	64	3	<sup>10)</sup> 30
<b>Werboutz 5·68 km<sup>2</sup></b> . . . . .	12	38	47	85	16	32	37	.	37	39	.	.
Bakalówka . . . . .	4	12	18	30	.	.	.	.	.	.	.	.
Persolówka . . . . .	5	18	17	35	.	.	.	.	.	.	.	.
Taborówka . . . . .	3	8	12	20	.	.	.	.	.	.	.	.
<b>Werenczanka 13·22 km<sup>2</sup></b> . . . . .	24	81	69	150	<sup>11)</sup> 46	65	39	.	39	88	.	<sup>12)</sup> 23
Weszaniwka (E.-H.) . . . . .	2	8	4	12	.	.	.	.	.	.	.	.
Werenczanka . . . . .	22	73	65	138	.	.	.	.	.	.	.	.
<b>Zastawna mit E.-H. Per- soliwka, Równina, Sa- pigora, Serednyj tik 18·42 km<sup>2</sup></b> . . . . .	54	124	139	263	<sup>13)</sup> 158	41	63	1	60	94	.	<sup>14)</sup> 107
<b>Zwiniacze 3·25 km<sup>2</sup></b> . . . . .	14	57	48	105	<sup>15)</sup> 50	13	42	.	42	39	.	<sup>16)</sup> 24
<b>Summe der Gutsgebiete</b>	520	1409	1476	2885	1171	699	1012	3	1041	1282	13	544
<b>Summe der Gemeinden und Gutsgebiete des Gerichts- Bezirktes Zastawna . . . . .</b>	10933	24753	24604	49357	3451	41465	4434	7	4540	43519	43	1169
<b>Recapitulation.</b>												
Gerichts-Bezirke:												
<b>Kotzman . . . . .</b>	8903	20368	20317	40685	2005	35064	3540	76	3684	36119	50	805
<b>Zastawna . . . . .</b>	10933	24753	24604	49357	3451	41465	4434	7	4540	43519	43	1169
<b>Summe der Bezirks-Haupt- mannschaft Kotzman . . . . .</b>	19836	45121	44921	90042	5456	76529	7974	83	8224	79638	93	1974
<b>Bezirks-Hauptmann- schaft</b>												
<b>Radautz.</b>												
Gerichts-Bezirk												
Radautz.												
Gemeinden:												
<b>Andrasfalva 21·32 km<sup>2</sup></b> . . . . .	488	1011	1029	2040	<sup>17)</sup> 1549	24	73	<sup>18)</sup> 394	238	35	18	<sup>19)</sup> 1737
Andrasfalva, Dorf mit E.-H. Kut . . . . .	486	1004	1021	25	.	.	.	.	.	.	.	.
R.-k. Pf., ev. Pf. H.-C., 2 Sch.	2	7	8	15	.	.	.	.	.	.	.	.
Dornestie (Mhof) . . . . .	2	7	8	15	.	.	.	.	.	.	.	.
<b>Badeutz, Deutsch- (Dorf) *9·82 km<sup>2</sup></b> . . . . .	61	157	170	327	13	5	14	<sup>20)</sup> 295	322	.	5	.
Sch.	.	.	.	.	.	.	.	.	.	.	.	.
<b>Badeutz, Romanisch- (Dorf) *9·82 km<sup>2</sup></b> . . . . .	188	409	482	891	9	868	14	.	20	3	868	.
Sch.	.	.	.	.	.	.	.	.	.	.	.	.

\* Die Gemeinden **Badeutz, Deutsch- und Badeutz, Romanisch-** haben zusammen 9·82 km<sup>2</sup>.

<sup>1)</sup> Darunter 38 Griechisch-unierte und 7 Armenisch-unierte. — <sup>2)</sup> Darunter 36 Polnisch. — <sup>3)</sup> Darunter 18 Griechisch-unierte. — <sup>4)</sup> Darunter 13 Polnisch. — <sup>5)</sup> Darunter 26 Griechisch-unierte. — <sup>6)</sup> Darunter 30 Polnisch. — <sup>7)</sup> Darunter 10 Griechisch-unierte. — <sup>8)</sup> Darunter 10 Polnisch. — <sup>9)</sup> Darunter 10 Griechisch-unierte. — <sup>10)</sup> Darunter 30 Polnisch. — <sup>11)</sup> Darunter 29 Griechisch-unierte. — <sup>12)</sup> Darunter 22 Polnisch. — <sup>13)</sup> Darunter 52 Griechisch-unierte und 11 Armenisch-unierte. — <sup>14)</sup> Darunter 107 Polnisch. — <sup>15)</sup> Darunter 38 Griechisch-unierte. — <sup>16)</sup> Darunter 24 Polnisch. — <sup>17)</sup> Darunter 15 Griechisch-unierte. — <sup>18)</sup> Darunter 392 Evangelische. — <sup>19)</sup> Darunter 25 Polnisch und 1712 Magyarisch. — <sup>20)</sup> Darunter 295 Evangelische.

Bezirke, Gemeinden, Gutsgebiete, Ortschaften	Häuser	Anwesende Bevölkerung							Umgangssprache der einheimischen Bevölkerung			
		männlich	weiblich	zusammen	Confession				deutsche	ruthen.	rumän.	andere
					kathol.	griech.- oriental.	israelit.	andere				
<b>Bilka</b> , Dorf mit E.-H. La Druk, Vuleva 29·90 km <sup>2</sup> G.-o. Pf., 2 Sch.	664	1396	1388	2784	36	2699	26	1)23	62		2720	2
<b>Burla</b> (Dorf) 16·29 km <sup>2</sup> G.-o. Pf.	372	842	799	1641		1609	32		32	159	1450	
<b>Fratautz, Alt-, Deutsch-</b> (Dorf) *27·38 km <sup>2</sup> Sch.	223	665	608	1273	151	41	83	2)998	1229		36	8
<b>Fratautz, Alt-, Roma-</b> <b>nisch</b> (Dorf) *27·38 km <sup>2</sup> G.-o. Pf., * Sch. — P.* [Alt-Fratautz*]	718	1666	1650	3316	3) 261	2806	125	4) 124	206		3012	5) 97
<b>Fratautz, Neu-*</b> 56·82 km <sup>2</sup> Fratautz, Neu-, Dorf mit E.-H. Besnia (2), Jako- basi, Kuila, Piatrosa G.-o. Pf., Sch.	839	1782	1700	3482	6) 288	2935	147	7) 112	446	76	2888	8) 63
Hulpare (Einsch.) . . . . .	3	6	4	10								
Kimpumare (Einsch.) . . . . .	3	3	2	5								
Ruda (Dorftheil) . . . . .	14	44	34	78								
Ternawka (Einsch.) . . . . .	3	1		1								
Undipopie (Einsch.) . . . . .	3	3	1	4								
<b>Fürstenthal</b> (Dorf) 5·75 km <sup>2</sup> R.-k. Pf., Sch.	170	491	491	982	941	2	39		979		2	
<b>Galanestie</b> , Dorf mit E.-H. Mesteczyn ***17·72 km <sup>2</sup> Sch.	147	333	294	627	17	585	18	7	36		591	
<b>Horodnik, Ober-</b> (Dorf) 31·00 km <sup>2</sup> G.-o. Pf., Sch.	627	1271	1321	2592	69	2497	22	4	89		2497	6
<b>Horodnik, Unter-</b> (Dorf) 19·80 km <sup>2</sup> G.-o. Pf., Sch.	446	1056	1044	2100	12	2084	4		16		2084	
<b>Karlsberg</b> (Dorf) 8·25 km <sup>2</sup> R.-k. Pf., Sch.	197	471	471	942	882		59	1	922			2
<b>Kostischa</b> (Dorf) **56·82 km <sup>2</sup> G.-o. Pf., Sch.	269	563	586	1149	3) 37	1091	20	1	35	20	1094	
<b>Mardzina</b> (Dorf) 36·82 km <sup>2</sup> G.-o. Pf., Sch. — P.	742	1559	1644	3203	156	2973	71	3	215		2979	9
<b>Milleschoutz, Ober-</b> (Dorf) 20·70 km <sup>2</sup> G.-o. Pf., * Sch.* — P.* Tel.*Esb.*[Milleschoutz*]	620	1268	1296	2564	42	2270	52	10) 200	290	1697	566	10
<b>Putna</b> (Dorf) 116·06 km <sup>2</sup> G.-o. Pf., Sch.	300	671	688	1359	235	1050	71	3	292	1	1059	
<b>Radautz</b> 27·63 km <sup>2</sup> . . . . .	1995	6441	6454	12895	11) 4712	3516	4235	432	8530	443	3203	12) 536
La Hally (Einsch.) . . . . .	9	26	26	52								
Plop (Mühlen) . . . . .	4	17	18	35								
Radautz (Stadt) . . . . .	1982	6398	6410	12808								
R.-k. Pf., g.-k. Pf., g.-o. Pf., ev. Pf. A. C. Gymn., Gew. Fortsch., 2 Sch. — P., Tel., Esb. — 223 Mil.												
<b>Satulmare, Deutsch-</b> †18·00 km <sup>2</sup> . . . . .	194	555	530	1085	346	24	9	14) 706	1056		21	8
Perdelli (Dorftheil) . . . . .	9	26	26	52								
<b>Satulmare, Deutsch-</b> (Dorf) Sch.	185	529	504	1033								

\* Die Gemeinden **Fratautz, Alt-, Deutsch- und Fratautz, Alt-, Romanisch-** haben zusammen 27·38 km<sup>2</sup>.

\*\* Die Gemeinden **Fratautz, Neu- und Kostischa** haben zusammen 56·82 km<sup>2</sup>.

\*\*\* Die Gemeinden **Galanestie und Woltinell** haben zusammen 17·72 km<sup>2</sup>.

† Die Gemeinden **Satulmare, Deutsch- und Satulmare, Romanisch-** haben zusammen 18·00 km<sup>2</sup>.

1) Darunter 23 Evangelische. — 2) Darunter 983 Evangelische. — 3) Darunter 18 Griechisch-unierte. — 4) Darunter 124 Evangelische. — 5) Darunter 97 Magyarisch. — 6) Darunter 44 Griechisch-unierte. — 7) Darunter 109 Evangelische. — 8) Darunter 56 Polnisch. — 9) Darunter 26 Griechisch-unierte. — 10) Darunter 200 Evangelische. — 11) Darunter 420 Griechisch-unierte und 10 Armenisch-unierte. — 12) Darunter 342 Evangelische. — 13) Darunter 478 Polnisch und 17 Magyarisch. — 14) Darunter 706 Evangelische.

Bezirke, Gemeinden, Gutsgebiete, Ortschaften	Häuser	Anwesende Bevölkerung							Umgangssprache der einheimischen Bevölkerung			
		männlich	weiblich	zusammen	Confession				deutsche	ruthen.	rumän.	andere
					kathol.	griech.- oriental.	israelit.	andere				
<b>Satulmare, Romanisch- *18·00 km<sup>2</sup></b> . . . . .	<b>283</b>	<b>579</b>	<b>659</b>	<b>1238</b>	26	1170	35	7	61	.	1165	<sup>1)</sup> 12
Perdelli (Dorftheil) . . . . .	8	24	19	43								
Satulmare, Romanisch- (Dorf) . . . . .	275	555	640	1195								
G.-o. Pf., Sch. — 54 Mil.												
<b>Suczawitza (Dorf) 13·88 km<sup>2</sup></b>	<b>200</b>	<b>538</b>	<b>561</b>	<b>1099</b>	16	1012	62	9	85	.	1012	2
G.-o. Pf., Sch.												
<b>Wików, Ober- 63·62 km<sup>2</sup></b>	<b>1198</b>	<b>3036</b>	<b>2903</b>	<b>5939</b>	211	5404	309	<sup>2)</sup> 15	280	2	5651	<sup>3)</sup> 20
Laura (Dorftheil) . . . . .	23	65	53	118								
Peste apa (Dorftheil) . . . . .	53	155	155	310								
Podirei (Weiler) . . . . .	5	16	8	24								
Wików, Ober- (Dorf) . . . . .	1117	2800	2687	5487								
G.-o. Pf., Sch. — 54 Mil.												
<b>Wików, Unter- (Dorf)</b>												
<b>32·74 km<sup>2</sup></b> . . . . .	<b>598</b>	<b>1381</b>	<b>1459</b>	<b>2843</b>	101	2565	107	<sup>4)</sup> 70	245	.	2578	<sup>5)</sup> 20
G.-o. Pf., Sch. — P., Tel.												
<b>Woitinell (Dorf) ** 17·72 km<sup>2</sup></b>	<b>238</b>	<b>572</b>	<b>536</b>	<b>1108</b>	11	1090	7	.	18	.	1033	7
G.-o. Pf., Sch.												
<b>Wollowetz 21·35 km<sup>2</sup></b> . . . . .	<b>552</b>	<b>1249</b>	<b>1231</b>	<b>2483</b>	47	2382	50	4	95	4	2378	6
Vadul vladichia (Gestütshof) . . . . .	2	4	6	10								
Wollowetz (Dorf) . . . . .	550	1245	1228	2473								
G.-o. Pf., Sch.												
<b>Summe der Gemeinden</b>	<b>12329</b>	<b>29965</b>	<b>29997</b>	<b>59962</b>	10168	40702	5684	3408	15799	2440	38940	2545
Gutsgebiete:												
<b>Hardeggthal 87·12 km<sup>2</sup></b>	<b>47</b>	<b>375</b>	<b>121</b>	<b>496</b>	<sup>6)</sup> 260	150	18	<sup>7)</sup> 68	248	56	127	<sup>8)</sup> 57
110 Mil.												
Andrasfalva mit E.-H.												
Saha . . . . .	1	2	2	4								
Badutz, Deutsch- . . . . .	1	2	3	5								
Bilka . . . . .	1	2	1	3								
Burla (Gestütshof) . . . . .	1	10	1	11								
Fratautz, Alt- mit E.-H.												
Ogor domnese . . . . .	4	44	15	59								
Fratautz, Neu- mit E.-H.												
Okruch . . . . .	5	26	8	34								
Galanestie mit Gestütshof Mesteceni . . . . .	2	13	2	15								
Horodnik, Ober- mit Gestütshöfen Prädit, Alt- und Hardeggthal (2) . . . . .	6	41	9	50								
Horodnik, Unter- mit Gestütshof Prädit, Neu- und E.-H. Prädit, Mittel- (4), Tokuritura, Toplitzta . . . . .	8	64	21	85								
Kostischa . . . . .	8	83	27	110								
Horaica (Gestütshof) . . . . .	1	10	2	12								
Mitoka (Gestütshof) . . . . .	7	73	25	98								
Milleschoutz (Gestütshof) . . . . .	3	19	13	32								
Satulmare, Rumänisch- . . . . .	1	2	2	4								
Woitinell mit E.-H. Kriwetz, Pietrosa . . . . .	2	21	3	24								
Wollowetz mit Gestütshof Vadul vladichia . . . . .	4	46	14	60								
<b>Mardzina 95·04 km<sup>2</sup></b> . . . . .	<b>34</b>	<b>166</b>	<b>99</b>	<b>265</b>	102	91	71	1	106	24	49	<sup>9)</sup> 23

\* Die Gemeinden Satulmare, Deutsch- und Satulmare, Romanisch- haben zusammen 18·00 km<sup>2</sup>.

\*\* Die Gemeinden Galanestie und Woitinell haben zusammen 17·72 km<sup>2</sup>.

<sup>1)</sup> Darunter 12 Magyarisch. — <sup>2)</sup> Darunter 15 Evangelische. — <sup>3)</sup> Darunter 20 Polnisch. — <sup>4)</sup> Darunter 70 Evangelische. — <sup>5)</sup> Darunter 20 Polnisch. — <sup>6)</sup> Darunter 43 Griechisch-unierte. — <sup>7)</sup> Darunter 68 Evangelische. — <sup>8)</sup> Darunter 51 Polnisch. — <sup>9)</sup> Darunter 17 Polnisch.



Bezirke, Gemeinden, Gutsgebiete, Ortschaften	Häuser	Anwesende Bevölkerung						Umgangssprache der einheimischen Bevölkerung					
		männlich	weiblich	zusammen	Confession				deutsche	ruthen.	rumän.	andere	
					kathol.	griech.- oriental.	israelit.	andere					
Fürstenthal mit E.-H. Glashütte (3) . . . . .	13	44	52	96									
Mardzina . . . . .	15	73	23	96									
Arschitza (Mhof) . . . . .	2	12	17	29									
Mardzina mit E.-H. Schoarek . . . . .	13	61	6	67									
Suczawitza (Kloster) . . . . .	6	49	24	73									
<b>Wików, Ober- 50·37 km<sup>2</sup></b>	<b>33</b>	<b>188</b>	<b>65</b>	<b>263</b>	<sup>1)</sup> 96	137		<sup>2)</sup> 21	90	17	52	<sup>3)</sup> 36	
Bilka . . . . .	2	3	4	7									
Karlsberg . . . . .	2	5	5	10									
Putna (Kloster) . . . . .	12	89	17	106									
Wików, Ober- Bivolarie (Gestütshof) . . . . .	12	87	30	117									
Wików, Ober- mit E.-H. Guraplai, Sakatura, Schwerecha . . . . .	8	15	16	31									
Wików, Unter- mit E.-H. Slatina . . . . .	5	14	9	23									
<b>Summe der Gutsgebiete</b>	<b>114</b>	<b>739</b>	<b>285</b>	<b>1024</b>	458	378		98	90	444	97	228	116
<b>Summe der Gemeinden und Gutsgebiete des Ge- richts-Bezirk Radantz</b>	<b>12443</b>	<b>30704</b>	<b>30282</b>	<b>60986</b>	10626	41080		5782	3498	16243	2537	39168	2661
<b>Gerichts-Bezirk Seletin.</b>													
<b>Gemeinden:</b>													
<b>Seletin 111·70 km<sup>2</sup></b> . . . . .	<b>703</b>	<b>1955</b>	<b>1760</b>	<b>3715</b>	<sup>1)</sup> 568	2623		<sup>2)</sup> 48	603	2313	65	<sup>3)</sup> 59	
Brodina (Weiler) . . . . .	17	36	38	74									
Ehrestie (Weiler) . . . . .	21	62	69	131									
Falkeu (Weiler) . . . . .	4	21	21	42									
Frasin (Weiler) . . . . .	10	27	25	52									
Fuszeze (Weiler) . . . . .	6	13	12	25									
Heppa (Weiler) . . . . .	6	17	13	30									
Konunski (Weiler) . . . . .	4	18	11	29									
Kosteleva Wipezyna (Weiler) . . . . .	12	33	31	64									
Krasnedil (Weiler) . . . . .	20	49	46	95									
Lupezin (Weiler) . . . . .	78	167	192	359									
Magura (Weiler) . . . . .	39	98	93	191									
Paltin (Einsch.) . . . . .	3	10	4	14									
Ploska, Cameral-(Dorftheil)	59	125	124	249									
Ropoczel (Dorftheil) . . . . .	37	98	97	195									
Ruska (Dorftheil) . . . . .	44	94	100	194									
Sadeu (Dorftheil) . . . . .	124	363	305	668									
G.-o. Exp. Salasze (Weiler) . . . . .	3	7	7	14									
Seletin, Dorf mit E.-H. Merlowa, Nesipitul, Ruska Ulma . . . . .	136	451	386	837									
G.-o. Pf. Sch. — P. Sipitul (Weiler) . . . . .	20	131	53	184									
Ulma (Dorftheil) . . . . .	60	135	133	268									
<b>Straza, Dorf mit E.-H. Am Falkenbache 26·42 km<sup>2</sup></b>	<b>544</b>	<b>1505</b>	<b>1391</b>	<b>2596</b>	110	2619		145 <sup>1)</sup> 22	250	7	2613 <sup>3)</sup> 12		
G.-o. Pf. Sch. — P., Tel. <b>Szypot 263·29 km<sup>2</sup></b> . . . . .	<b>741</b>	<b>1278</b>	<b>1277</b>	<b>2555</b>	<sup>1)</sup> 51	2266		232	6	275	2257	10	4
Brodina (Weiler) . . . . .	41	75	82	157									
Brodina Buk (Einsch.) . . . . .	3	2	2	4									

<sup>1)</sup> Darunter 15 Griechisch-unierte. — <sup>2)</sup> Darunter 21 Evangelische. — <sup>3)</sup> Darunter 29 Polnisch. —  
<sup>4)</sup> Darunter 369 Griechisch-unierte. — <sup>5)</sup> Darunter 44 Evangelische. — <sup>6)</sup> Darunter 41 Polnisch. — <sup>7)</sup> Darunter  
22 Evangelische. — <sup>8)</sup> Darunter 12 Polnisch. — <sup>9)</sup> Darunter 17 Griechisch-unierte.

Bezirke, Gemeinden, Gutsgebiete, Ortschaften	Häuser	Anwesende Bevölkerung							Umgangssprache der einheimischen Bevölkerung				
		männlich	weiblich	zusammen	Confession				deutsche	ruthen.	rumän.	andere	
					kathol.	griech.- oriental.	israelit.	andere					
Hreben (Weiler) . . . . .	30	66	65	131									
Hroby (Weiler) . . . . .	43	94	91	185									
Iswor mit Bobejka (Dorf- theil) . . . . .	67	131	148	279									
P.													
Jałowiczora (Weiler) . . . . .	6	12	10	22									
Jarowitza (Weiler) . . . . .	25	43	42	85									
Melesch (Weiler) . . . . .	89	176	187	363									
Melesch Kobelle (Weiler) . . . . .	33	61	67	128									
Moldawa Aluniez (Weiler) . . . . .	9	15	24	39									
Moldawa Gaina (Weiler) . . . . .	5	14	8	22									
Moldawa Hreben (Weiler) . . . . .	6	9	10	19									
Moldawa Kruhta (Einsch.) . . . . .	3	2	5	7									
Moldawa Salitza (Dorf- theil) . . . . .	106	242	220	462									
G.-o. Exp., Sch.													
Moldawa Spenzora (Einsch.) . . . . .	4	8	8	16									
Moldawa Stirbul (Weiler) . . . . .	6	16	11	27									
Pohanestie (Weiler) . . . . .	76	162	153	315									
Pohanestie Taschulitza (Einsch.) . . . . .	2	6	3	9									
Ropoczel (Dorftheil) . . . . .	21	55	47	102									
Sarata (Weiler) . . . . .	20	43	41	84									
Szypot, Dorf mit E.-H. Brodina Chaburna, Mol- dawa Snidestie, Mol- dawski Plos, Poha- nestie Arschitza, Poha- nestie Gieza, Poha- nestie Proszeri . . . . .	146	46	53	99									
G.-o. Pf., Sch.													
<b>Summe der Gemeinden</b>	<b>1988</b>	<b>4738</b>	<b>4428</b>	<b>9166</b>	<b>729</b>	<b>7568</b>	<b>853</b>	<b>76</b>	<b>1128</b>	<b>5077</b>	<b>2688</b>	<b>75</b>	
Gutsgebiete:													
<b>Iswor 225-32 km<sup>2</sup></b> . . . . .	<b>45</b>	<b>294</b>	<b>129</b>	<b>423</b>	<b>249</b>	<b>104</b>	<b>21</b>	<b>1)49</b>	<b>188</b>	<b>124</b>	<b>49</b>	<b>24</b>	
Seletin . . . . .	24	125	106	231									
Brodina (Brettsäge) . . . . .	4	18	27	45									
Falkeu (Brettsäge) . . . . .	6	48	46	94									
Frasin (Gestütshof) . . . . .	7	45	23	68									
20 Mil.													
Seletin . . . . .	4	9	6	15									
Sipitul, Tabora, Ulma (E.-H.) . . . . .	3	5	4	9									
Szypot . . . . .	12	12	16	28									
Bobejka (Kaserne) . . . . .	3	2	5	7									
Luczina (Gestütshof) . . . . .	7	4	5	9									
Perkalab, Sarata (E.-H.) . . . . .	2	6	6	12									
Erdhütten . . . . .	9	157	7	164									
<b>Straža mit Sägewerk Boul (4) 47-95 km<sup>2</sup></b> . . . . .	<b>6</b>	<b>30</b>	<b>38</b>	<b>68</b>	<b>68</b>	<b>4</b>	<b>1</b>	<b>60</b>	<b>1</b>	<b>1</b>	<b>6</b>		
<b>Summe der Gutsgebiete</b>	<b>51</b>	<b>324</b>	<b>167</b>	<b>491</b>	<b>312</b>	<b>108</b>	<b>21</b>	<b>50</b>	<b>248</b>	<b>125</b>	<b>50</b>	<b>30</b>	
<b>Summe der Gemeinden und Gutsgebiete des Gerichts- Bezirktes Seletin . . . . .</b>	<b>2039</b>	<b>5062</b>	<b>4595</b>	<b>9657</b>	<b>1041</b>	<b>7616</b>	<b>874</b>	<b>126</b>	<b>1876</b>	<b>5202</b>	<b>2738</b>	<b>105</b>	

1) Darunter 49 Evangelische.

Bezirke, Gemeinden, Gutsgebiete, Ortschaften	Häuser	Anwesende Bevölkerung							Umgangssprache der einheimischen Bevölkerung			
		männlich	weiblich	zusammen	Confession				deutsche	ruthen.	rumän.	andere
					kathol.	griech.- oriental.	israelit.	andere				
Gerichts-Bezirk												
Solka.												
Gemeinden:												
<b>Arbora 41·17 km<sup>2</sup></b> . . . . .	<b>1097</b>	<b>2449</b>	<b>2447</b>	<b>4896</b>								
Arbora (Dorf) . . . . .	1056	2358	2373	4731	390	3993	267	246	873	10	3996	
G.-o. Pf., 2 Sch. — P.												
Bodnareni (Dorftheil) . . . . .	41	91	74	165								
<b>Botuszana (Dorf) 16·61 km<sup>2</sup></b> . . . . .	<b>404</b>	<b>936</b>	<b>902</b>	<b>1838</b>	61	1753	24		58	7	1752	<sup>2)</sup> 21
G.-o. Pf., Sch.												
<b>Glitt (Dorf) *15·49 km<sup>2</sup></b> . . . . .	<b>210</b>	<b>493</b>	<b>513</b>	<b>1006</b>	<sup>3)</sup> 775	219	11	1	477	393	130	6
Sch.												
<b>Jasłowetz (Dorf) 17·92 km<sup>2</sup></b> . . . . .	<b>367</b>	<b>842</b>	<b>840</b>	<b>1682</b>	8	1606	48	<sup>4)</sup> 20	74		1608	
G.-o. Pf.												
<b>Kaczika 5·17 km<sup>2</sup></b> . . . . .	<b>324</b>	<b>797</b>	<b>775</b>	<b>1572</b>	<sup>5)</sup> 1130	397	22	<sup>6)</sup> 23	149	509	414	<sup>7)</sup> 499
Kaczika (Markt)	317	779	762	1541								
R.-k. Pf., g.-k. Pf., Sch.												
— P., Tel., Esb.												
Trojan (Dorftheil) . . . . .	7	18	13	31								
<b>Keszwana (Dorf) 20·99 km<sup>2</sup></b> . . . . .	<b>479</b>	<b>1112</b>	<b>1097</b>	<b>2209</b>	5	2172	29	3	33	4	2172	
G.-o. Pf.												
<b>Lichtenberg (Dorf)</b> <b>*15·49 km<sup>2</sup></b> . . . . .	<b>62</b>	<b>187</b>	<b>217</b>	<b>404</b>	398		6		395			
Sch.												
<b>Pertestie, Ober-</b> <b>*9·25 km<sup>2</sup></b> . . . . .	<b>254</b>	<b>584</b>	<b>579</b>	<b>1163</b>	55	1089	18	1	38	13	1089	<sup>8)</sup> 29
Dialu Cojokului (Einsch.)	2	6	6	12								
Pertestie, Ober- (Dorf)	252	578	573	1151								
G.-o. Pf., Sch.												
<b>Pertestie, Unter-</b> <b>15·85 km<sup>2</sup></b> . . . . .	<b>540</b>	<b>1237</b>	<b>1229</b>	<b>2466</b>	<sup>9)</sup> 94	2341	25	6	74	17	2358	<sup>10)</sup> 17
Bukowetz (Dorftheil)	5	7	13	20								
Pertestie, Unter- (Dorf)	533	1224	1212	2436								
G.-o. Pf., Sch. — EsbH.												
[Pertestie]												
Strigoja (E.-H.) . . . . .	2	6	4	10								
EsbH.												
<b>Pojeni (Dorf) 13·81 km<sup>2</sup></b> . . . . .	<b>285</b>	<b>721</b>	<b>661</b>	<b>1382</b>	7	1367	8		10	5	1360	7
G.-o. Pf., Sch.												
<b>Solka (Markt) 10·98 km<sup>2</sup></b> . . . . .	<b>491</b>	<b>1124</b>	<b>1188</b>	<b>2312</b>	<sup>11)</sup> 888	1255	145	<sup>12)</sup> 24	787	9	1282	<sup>13)</sup> 221
R.-k. Pf., g.-o. Pf., Sch.												
— P., Tel.												
<b>Solonetz, Neu- *9·25 km<sup>2</sup></b> . . . . .	<b>197</b>	<b>453</b>	<b>436</b>	<b>889</b>	<sup>14)</sup> 875	6	8		38	124	2	<sup>15)</sup> 725
Maidan (Weiler)	29	89	83	172								
Solonetz, Neu-, Dorf mit												
E.-H. Muniak . . . . .	168	364	353	717								
Sch.												
<b>Summe der Gemeinden</b>	<b>4710</b>	<b>10935</b>	<b>10884</b>	<b>21819</b>	4686	16198	611	324	3006	1091	16163	1519
Gutsgebiet:												
<b>Solka mit E.-H. Arbora</b> <b>(5), Koman (9), Saka</b> <b>136·47 km<sup>2</sup></b> . . . . .	<b>27</b>	<b>40</b>	<b>51</b>	<b>92</b>	62	12	18		62	7	11	<sup>16)</sup> 12
<b>Summe der Gemeinden und</b> <b>des Gutsgebietes des Ge-</b> <b>richts-Bezirktes Solka</b> . . . . .	<b>4737</b>	<b>10976</b>	<b>10935</b>	<b>21911</b>	4748	16210	629	324	3068	1098	16174	1531

\* Die Gemeinden Glitt und Lichtenberg haben zusammen 15·49 km<sup>2</sup>.

\*\* Die Gemeinden Pertestie, Ober-, und Solonetz, Neu-, haben zusammen 9·25 km<sup>2</sup>.

<sup>1)</sup> Darunter 246 Evangelische. — <sup>2)</sup> Darunter 21 Polnisch. — <sup>3)</sup> Darunter 303 Griechisch-unierte. — <sup>4)</sup> Darunter 20 Evangelische. — <sup>5)</sup> Darunter 427 Griechisch-unierte. — <sup>6)</sup> Darunter 20 Evangelische. — <sup>7)</sup> Darunter 499 Polnisch. — <sup>8)</sup> Darunter 23 Polnisch. — <sup>9)</sup> Darunter 15 Griechisch-unierte. — <sup>10)</sup> Darunter 17 Polnisch. — <sup>11)</sup> Darunter 52 Griechisch-unierte. — <sup>12)</sup> Darunter 10 Evangelische. — <sup>13)</sup> Darunter 220 Polnisch. — <sup>14)</sup> Darunter 137 Griechisch-unierte. — <sup>15)</sup> Darunter 725 Polnisch. — <sup>16)</sup> Darunter 12 Polnisch.

Bezirke, Gemeinden, Gutsgebiete, Ortschaften	Häuser	Anwesende Bevölkerung							Umgangssprache der einheimischen Bevölkerung			
		männlich	weiblich	zusammen	Confession				deutsche	ruthen.	rumän.	andere
					kathol.	griech.- oriental.	israelit.	andere				
<b>Recapitulation.</b>												
Gerichts-Bezirke:												
<b>Radautz</b> . . . . .	12443	30704	30282	60986	10626	41080	5782	3498	16248	2537	39168	2661
<b>Seletin</b> . . . . .	2039	5062	4595	9657	1041	7616	874	126	1376	5202	2738	105
<b>Solka</b> . . . . .	4737	10976	10935	21911	4748	16210	629	324	3068	1098	16174	1531
<b>Summe der Bezirks-Hauptmannschaft Radautz</b> . . . . .	19219	46742	45812	92554	16415	64906	7285	3948	20687	8837	58080	4297
<b>Bezirks-Hauptmannschaft Sereth.</b>												
Gerichts-Bezirk Sereth.												
Gemeinden:												
<b>Bahrynestic (Dorf)</b> 12·30 km <sup>2</sup> . . . . .	231	576	609	1185	93	1045	46	1	61	30	1004	<sup>1)</sup> 85
G.-o. Pf., Sch.												
<b>Baince 4·67 km<sup>2</sup></b> . . . . .	146	333	356	689	288	355	10	<sup>2)</sup> 36	248	29	356	<sup>2)</sup> 56
Baince (Dorf)	139	320	339	659								
G.-o. Exp., Sch.												
Ruda (Mhof)	7	13	17	30								
EsbH.												
<b>Balkoutz oder Landonfalva (Dorf)</b> 13·01 km <sup>2</sup> . . . . .	301	674	712	1386	35	1335	16	.	20	1305	39	<sup>4)</sup> 22
G.-o. Pf., Sch.												
<b>Banczestic (Dorf)</b> 2·28 km <sup>2</sup> . . . . .	79	170	169	339	7	326	6	.	9	11	319	.
<b>Botuszanitz (Dorf)</b> 2·81 km <sup>2</sup> . . . . .	101	236	222	458	3	439	16	.	19	392	47	.
G.-o. Pf.												
<b>Czerepkoutz (Dorf)</b> 9·36 km <sup>2</sup> . . . . .	215	506	542	1048	<sup>5)</sup> 53	968	25	2	43	970	12	<sup>6)</sup> 23
G.-o. Pf., Sch. — P., Tel., Esb.												
<b>Dymka oder Trestiana (Dorf)</b> 7·51 km <sup>2</sup> . . . . .	151	394	391	785	<sup>7)</sup> 63	677	45	.	58	55	652	<sup>8)</sup> 20
Sch.												
<b>Fontina alba oder Bialakiernica (Dorf)</b> 8·16 km <sup>2</sup> . . . . .	222	492	505	997	7	18	.	<sup>9)</sup> 972	3	979	.	4
Sch.												
<b>Gerboutz (Dorf)</b> 4·62 km <sup>2</sup> . . . . .	141	339	352	691	<sup>10)</sup> 19	660	12	.	7	631	40	4
<b>Graniezestic (Dorf)</b> 12·48 km <sup>2</sup> . . . . .	240	562	621	1183	17	1108	58	.	45	.	1124	<sup>11)</sup> 13
G.-o. Pf., Sch.												
<b>Gropana oder Rudestie (Dorf)</b> 1·36 km <sup>2</sup> . . . . .	57	121	133	254	<sup>12)</sup> 124	129	1	.	3	250	.	1
<b>Hadikfalva oder Dornestic (Dorf)</b> 21·41 km <sup>2</sup> . . . . .	679	1772	1767	3539	3322	41	171	5	172	5	31	3320
R.-k. Pf., Sch. — P. Tel., Esb.												
<b>Hliboka 14·95 km<sup>2</sup></b> . . . . .	743	1862	1963	3825	<sup>14)</sup> 641	2485	241	<sup>15)</sup> 458	680	2823	157	<sup>15)</sup> 155
Hliboka (Markt)	720	1807	1897	3704								
G.-k. Pf., g.-o. Pf., 2 Sch. — P., Tel., Esb.												
<b>Kiczera (Dorftheil)</b> . . . . .	23	55	66	121								
<b>Istensegits oder Cibeny (Dorf)</b> 22·41 km <sup>2</sup> . . . . .	499	1292	1266	2558	2329	11	79	<sup>17)</sup> 139	235	6	10	<sup>18)</sup> 2306
R.-k. Pf., Sch. — EsbH.												

<sup>1)</sup> Darunter 85 Polnisch. — <sup>2)</sup> Darunter 36 Evangelische. — <sup>3)</sup> Darunter 56 Polnisch. — <sup>4)</sup> Darunter 22 Polnisch. — <sup>5)</sup> Darunter 10 Griechisch-unierte. — <sup>6)</sup> Darunter 23 Polnisch. — <sup>7)</sup> Darunter 19 Griechisch-unierte. — <sup>8)</sup> Darunter 20 Polnisch. — <sup>9)</sup> Darunter 972 Lippowaner. — <sup>10)</sup> Darunter 11 Griechisch-unierte. — <sup>11)</sup> Darunter 13 Polnisch. — <sup>12)</sup> Darunter 122 Griechisch-unierte. — <sup>13)</sup> Darunter 63 Polnisch und 3255 Magyarisch. — <sup>14)</sup> Darunter 505 Griechisch-unierte. — <sup>15)</sup> Darunter 456 Evangelische. — <sup>16)</sup> Darunter 140 Polnisch. — <sup>17)</sup> Darunter 139 Evangelische. — <sup>18)</sup> Darunter 20 Polnisch und 2286 Magyarisch.

Bezirke, Gemeinden, Gutsgebiete, Ortschaften	Häuser	Anwesende Bevölkerung						Umgangssprache der einheimischen Bevölkerung						
		männlich	weiblich	zusammen	Confession				deutsche	ruthen.	rumän.	andere		
					kathol.	griech- oriental.	israelit.	andere						
<b>Kalafindestie</b> (Dorf) 4·25 km <sup>2</sup> . . . . .	287	640	621	1261	7	1236	18	.	18	7	1236	.		
G.-o. Pf., Sch.								2)						
<b>Kamenka 21·23 km<sup>2</sup></b> . . . . .	751	1793	1703	3496	1)	62	3340	84	10	118	2785	615	3)	33
Kamenka (Dorf) . . . . .	725	1734	1639	3373										
G.-o. Pf., Sch.														
Petryczanka (Dorftheil)	26	59	64	123										
<b>Kindestie</b> (Dorf) 4·11 km <sup>2</sup> . . . . .	142	322	354	676	8	639	26	3	31	623	22	.		
<b>Klimoutz</b> (Dorf) 10·75 km <sup>2</sup> . . . . .	269	640	669	1309	14	50	22	1223	32	1275	1	.		
Sch. — P.								4)						
<b>Mihuczeny</b> (Dorf) 4·38 km <sup>2</sup> . . . . .	155	376	359	735	19	690	26	.	22	702	4	7		
G.-o. Pf., Sch.														
<b>Muszenitza</b> (Dorf) 2·81 km <sup>2</sup> . . . . .	62	147	152	299	14	280	5	.	8	3	288	.		
<b>Negostina 9·68 km<sup>2</sup></b> . . . . .	232	608	602	1210	27	1183	.	.	19	1175	16	.		
Negostina, Dorf mit E.-H.														
Ratusz . . . . .	228	598	591	1189										
G.-o. Pf., Sch.														
Odaja (Mhof) . . . . .	4	10	11	21										
<b>Onufry, St. oder Manastiora 9·70 km<sup>2</sup></b> . . . . .	207	549	562	1111	5)	355	699	18	39	340	70	693	8	
Dragoszanka (Dorftheil)	18	28	34	62										
Onufry, St. oder Manastiora (Dorf) . . . . .	189	521	528	1049										
G.-o. Pf., Sch.														
<b>Opriszny oder Pancir</b> (Dorf) 22·67 km <sup>2</sup> . . . . .	328	793	809	1602	156	1367	79	.	81	22	1385	7)	114	
G.-o. Pf., Sch.														
<b>Pojeni</b> (Dorf) 6·32 km <sup>2</sup> . . . . .	106	251	249	500	17	444	39	.	20	.	476	4		
<b>Preworokie</b> (Dorf) 9·86 km <sup>2</sup> . . . . .	133	334	311	645	12	622	11	.	11	36	591	7		
<b>Rogożestie</b> (Dorf) 7·59 km <sup>2</sup> . . . . .	216	507	534	1041	20	1002	19	.	25	770	237	9		
G.-o. Pf., Sch.														
<b>Scherboutz</b> (Dorf) 12·36 km <sup>2</sup> . . . . .	329	768	756	1524	8)	33	1451	38	2	47	1426	41	10	
G.-o. Pf., Sch. — P.														
<b>Sereth</b> (Stadt) 11·81 km <sup>2</sup> . . . . .	994	3509	3650	7159	2305	1793	3014	47	4846	1666	654	11)	428	4 2 2
R.-k. Pf., g.-k. Pf., g.-o. Pf., Gew.Fortbsch., 2 Sch. — P. Tel., Esh. [Czerepkoutz] — 40 Mil.														
<b>Slobodzia - Berlinec</b> (Dorf) *3·78 km <sup>2</sup> . . . . .	62	157	167	324	30	277	16	1	32	256	26	12)	10	
<b>Stanestie, Ober-, am Sereth</b> (Dorf) 5·54 km <sup>2</sup> . . . . .	137	323	303	626	14	578	34	.	33	15	571	7		
G.-o. Pf.														
<b>Stanestie, Unter-, am Sereth</b> (Dorf) 5·42 km <sup>2</sup> . . . . .	139	324	331	655	.	641	14	.	16	.	639	.		
Sch.														
<b>Styrce</b> oder <b>Berlinec</b> (Dorf) *3·78 km <sup>2</sup> . . . . .	124	283	294	577	13)	59	508	10	.	10	477	47	14)	43
<b>Synoutz, Ober-</b> (Dorf) **7·14 km <sup>2</sup> . . . . .	71	163	160	323	12	311	.	.	4	6	312	1		
G.-o. Pf.														
<b>Synoutz, Unter-</b> (Dorf) **7·14 km <sup>2</sup> . . . . .	167	447	472	919	30	856	32	1	41	525	336	15)	12	
G.-o. Pf., Sch. — P.														
<b>Tereblestie, Deutsch-</b> †29·76 km <sup>2</sup> . . . . .	190	652	626	1278	16)	264	81	88	845	1187	37	45	5	
La Prisaka (Weiler) . . . . .	3	8	7	15										
Tereblestie, Deutsch-, Dorf mit E.-H. La Hotzenplotz, La Krucz Jakubi Sch.	187	644	619	1263										

\*) Die Gemeinden Slobodzia-Berlinec und Styrce haben zusammen 3·78 km<sup>2</sup>.

\*\*\*) Die Gemeinden Synoutz-, Ober- und Synoutz, Unter- haben zusammen 7·14 km<sup>2</sup>.

†) Die Gemeinden Tereblestie, Deutsch- und Tereblestie, Romanisch- haben zusammen 29·76 km<sup>2</sup>.

1) Darunter 23 Griechisch-unierte. — 2) Darunter 10 Evangelische. — 3) Darunter 33 Polnisch. — 4) Darunter 1223 Lippowaner. — 5) Darunter 39 Griechisch-unierte. — 6) Darunter 39 Evangelische. — 7) Darunter 114 Polnisch. — 8) Darunter 12 Griechisch-unierte. — 9) Darunter 475 Griechisch-unierte. — 10) Darunter 39 Evangelische. — 11) Darunter 422 Polnisch. — 12) Darunter 10 Polnisch. — 13) Darunter 15 Griechisch-unierte. — 14) Darunter 43 Polnisch. — 15) Darunter 12 Polnisch. — 16) Darunter 20 Griechisch-unierte. — 17) Darunter 834 Evangelische.

Bezirke, Gemeinden, Gutsgebiete, Ortschaften	Häuser	Anwesende Bevölkerung						Umgangssprache der einheimischen Bevölkerung				
		männlich	weiblich	zusammen	Confession				deutsche	ruthen.	rumän.	andere
					kathol.	griech.- oriental.	israelit.	andere				
<b>Tereblestie, Romanisch-</b> Dorf mit E.-H. Figo- ruwka, La Molnica *29.76 km <sup>2</sup> . . . . .	502	1307	1293	2600	<sup>1)</sup> 525	1964	55	<sup>2)</sup> 56	170	77	1957	<sup>3)</sup> 391
G.-o. Pf., Sch. — P. [Tereblestie]								<sup>5)</sup>				
<b>Tereszeny (Dorf) 6.75 km<sup>2</sup></b> G.-o. Pf., Sch. — P.	192	529	497	1026	<sup>4)</sup> 79	740	97	110	236	710	72	7
<b>Waschkoutz am Sereth</b> 8.69 km <sup>2</sup> . . . . .	142	368	384	752	138	614	.	.	.	658	12	<sup>6)</sup> 82
Perzilowka (Dorftheil)	36	97	99	196								
Waschkoutz am Sereth, Dorf mit E.-H. Wol- czynetzka . . . . .	106	271	285	556								
G.-o. Pf., Sch.												
<b>Wolczynetz 4.62 km<sup>2</sup></b> . . . . .	447	988	1053	2041	42	1961	38	.	39	1546	434	<sup>7)</sup> 16
Dibrowa (Ried) . . . . .	10	22	24	46								
Wolczynetz, Dorf mit E.-H. Zolob . . . . .	437	966	1029	1995								
G.-o. Pf., Sch.												
<b>Summe der Gemeinden .</b>	10189	26107	26519	52626	11243	32924	4509	3950	8484	22303	14501	7203
Gutsgebiete:												
<b>Bahrynestic 7.97 km<sup>2</sup></b> . . . . .	6	17	19	36	<sup>8)</sup> 19	.	16	1	19	.	.	<sup>9)</sup> 13
Bainee 5.77 km <sup>2</sup> . . . . .	9	22	25	47	<sup>10)</sup> 9	10	21	7	28	9	9	1
Botuszanitz 3.17 km <sup>2</sup> . . . . .	1	3	3	6	1	4	.	1	1	4	.	1
<b>Czerepkoutz mit E.-H.</b> Dibrowa 9.56 km <sup>2</sup> . . . . .	19	76	62	138	<sup>11)</sup> 89	23	26	.	52	47	.	<sup>12)</sup> 39
Dragoszanka 1.68 km <sup>2</sup> . . . . .	4	8	7	15	.	4	1	10	11	4	.	.
<b>Gropana oder Rudestic</b> 3.04 km <sup>2</sup> . . . . .	4	27	13	40	9	15	15	1	18	16	1	5
<b>Hadikfalva oder Dornestic</b> 3.84 km <sup>2</sup> . . . . .	4	15	12	27	8	5	14	.	13	9	.	4
<b>Hliboka mit E.-H. Bod-</b> nari, Kiczerka, Plocze 29.43 km <sup>2</sup> . . . . .	17	59	63	122	<sup>13)</sup> 24	43	55	.	61	59	.	2
<b>Kalafindestic 11.58 km<sup>2</sup></b> Kamenka oder Petry- czanka 8.26 km <sup>2</sup> . . . . .	7	70	30	100	40	28	32	.	56	35	.	<sup>14)</sup> 9
<b>Kindestic 0.78 km<sup>2</sup></b> . . . . .	5	11	12	23	<sup>15)</sup> 4	11	8	.	8	15	.	.
†Klimoutz mit Fontina alba 2.59 km <sup>2</sup> . . . . .	1	5	3	8	.	1	7	.	6	1	.	.
<b>Mihuczeny 4.32 km<sup>2</sup></b> . . . . .	2	4	5	9	.	.	9	.	9	.	.	.
<b>Negostina 5.66 km<sup>2</sup></b> . . . . .	14	88	30	118	<sup>16)</sup> 25	44	43	6	48	56	.	<sup>17)</sup> 13
Negostina . . . . .	3	6	6	12								
Odaja (Mhof) . . . . .	11	82	24	106								
<b>Onufry, St., oder Mana-</b> stora mit E.-H. Czornolozy 1.11 km <sup>2</sup> . . . . .	2	21	15	36	8	17	11	.	12	17	.	<sup>18)</sup> 7
<b>Rogozestic 5.31 km<sup>2</sup></b> . . . . .	12	59	41	100	30	56	14	.	20	45	22	<sup>19)</sup> 13
Gura Molniza . . . . .	2	6	7	13								
Rogozestic . . . . .	10	53	34	87								
<b>Scherboutz 8.77 km<sup>2</sup></b> . . . . .	14	30	38	68	22	14	30	2	37	7	8	<sup>20)</sup> 16

\* Die Gemeinden Tereblestie, Deutsch- und Tereblestie, Romanisch- haben zusammen 29.76 km<sup>2</sup>.

†) Unbewohntes, aus Wäldern und Weiden bestehendes Gutsgebiet.

<sup>1)</sup> Darunter 86 Griechisch-unierte. — <sup>2)</sup> Darunter 56 Evangelische. — <sup>3)</sup> Darunter 391 Polnisch. — <sup>4)</sup> Darunter 13 Griechisch-unierte. — <sup>5)</sup> Darunter 110 Evangelische. — <sup>6)</sup> Darunter 82 Polnisch. — <sup>7)</sup> Darunter 16 Polnisch. — <sup>8)</sup> Darunter 7 Griechisch-unierte. — <sup>9)</sup> Darunter 13 Polnisch. — <sup>10)</sup> Darunter 8 Griechisch-unierte. — <sup>11)</sup> Darunter 32 Griechisch-unierte. — <sup>12)</sup> Darunter 39 Polnisch. — <sup>13)</sup> Darunter 18 Griechisch-unierte. — <sup>14)</sup> Darunter 9 Polnisch. — <sup>15)</sup> Darunter 4 Griechisch-unierte. — <sup>16)</sup> Darunter 12 Griechisch-unierte. — <sup>17)</sup> Darunter 13 Polnisch. — <sup>18)</sup> Darunter 7 Polnisch. — <sup>19)</sup> Darunter 13 Polnisch. — <sup>20)</sup> Darunter 16 Polnisch.

Bezirke, Gemeinden, Gutsgebiete, Ortschaften	Häuser	Anwesende Bevölkerung						Umgangssprache der einheimischen Bevölkerung				
		männlich	weiblich	zusammen	Confession				deutsche	ruthen.	rumän.	andere
					kathol.	griech.- oriental.	israelit.	andere				
<b>Stanestie am Sereth mit E.-H. Dumbrowa 6·89 km<sup>2</sup> . . . . .</b>	<b>6</b>	<b>23</b>	<b>13</b>	<b>36</b>	18	18	.	.	2	9	9	<sup>1)</sup> 16
<b>Styreze oder Berlinec mit Mhof Slobodzia 14·03 km<sup>2</sup> . . . . .</b>	<b>16</b>	<b>68</b>	<b>54</b>	<b>122</b> <sup>2)</sup>	76	8	31	7	38	34	4	<sup>3)</sup> 46
<b>Synoutz, Ober- mit Ger- boutz 4·10 km<sup>2</sup> . . . . .</b>	<b>7</b>	<b>21</b>	<b>19</b>	<b>40</b>	8	19	13	.	1	11	24	.
<b>Synoutz, Unter- 1·97 km<sup>2</sup> Tereblestie 16·92 km<sup>2</sup> . . . . .</b>	<b>21</b>	<b>71</b>	<b>58</b>	<b>129</b> <sup>4)</sup>	32	30	66	1	91	27	7	8
<b>Dubowa (Mhof) . . . . .</b>	<b>5</b>	<b>13</b>	<b>21</b>	<b>34</b> <sup>5)</sup>	51	16	24	.	26	46	10	7
<b>Tereblestie . . . . .</b>	<b>8</b>	<b>26</b>	<b>31</b>	<b>57</b>	.	.	.	.	.	.	.	.
<b>Tereszeny 3·55 km<sup>2</sup> Waschkoutz am Sereth mit E.-H. Odajaja 7·81 km<sup>2</sup> . . . . .</b>	<b>14</b>	<b>46</b>	<b>38</b>	<b>84</b> <sup>6)</sup>	14	41	28	1	37	26	13	7
<b>Wolczynetz 4·11 km<sup>2</sup> . . . . .</b>	<b>8</b>	<b>39</b>	<b>40</b>	<b>79</b> <sup>7)</sup>	45	23	9	2	9	59	.	<sup>8)</sup> 9
<b>Summe der Gutsgebiete Summe der Gemeinden und Gutsgebiete des Gerichts- Bezirktes, resp. der Bezirks- Hauptmannschaft Sereth . . . . .</b>	<b>212</b>	<b>831</b>	<b>667</b>	<b>1498</b>	532	440	487	39	617	546	107	211
<b>Bezirks-Hauptmann- schaft Storozynetz. Gerichts-Bezirk Stanestie. Gemeinden:</b>	<b>10401</b>	<b>26938</b>	<b>27186</b>	<b>54124</b>	11775	33364	4996	3989	9101	22849	14608	7414
<b>Berbestie (Dorf) *13·71 km<sup>2</sup> G.-o. Pf., Sch.</b>	<b>371</b>	<b>904</b>	<b>857</b>	<b>1761</b>	6	1610	145	.	141	1613	5	2
<b>Bobestie (Dorf) 9·88 km<sup>2</sup> G.-o. Pf., Sch.</b>	<b>401</b>	<b>1009</b>	<b>929</b>	<b>1938</b> <sup>9)</sup>	20	1896	22	.	21	1805	112	.
<b>Czartoria (Dorf) 4·84 km<sup>2</sup> G.-o. Exp., Sch.</b>	<b>147</b>	<b>349</b>	<b>361</b>	<b>710</b> <sup>10)</sup>	23	629	58	.	58	642	.	<sup>11)</sup> 10
<b>Dracyzynetz (Dorf) 25·74 km<sup>2</sup> . . . . .</b>	<b>689</b>	<b>1522</b>	<b>1486</b>	<b>3008</b>	86	2737	184	1	198	2760	.	<sup>12)</sup> 50
<b>Hlinitza 1·19 km<sup>2</sup> . . . . .</b>	<b>400</b>	<b>983</b>	<b>992</b>	<b>1975</b>	28	1757	190	.	191	1757	.	<sup>13)</sup> 27
<b>Hlinitza (Dorf) . . . . .</b>	<b>360</b>	<b>899</b>	<b>907</b>	<b>1806</b>	.	.	.	.	.	.	.	.
<b>Korostowata (Dorftheil) . . . . .</b>	<b>40</b>	<b>84</b>	<b>85</b>	<b>169</b>	.	.	.	.	.	.	.	.
<b>Kabestie (Dorf) 9·57 km<sup>2</sup> G.-o. Pf.</b>	<b>204</b>	<b>497</b>	<b>474</b>	<b>971</b> <sup>14)</sup>	17	771	181	2	174	702	78	<sup>15)</sup> 10
<b>Kalinestie am Czere- mosch (Dorf) 6·96 km<sup>2</sup> G.-o. Pf., Sch.</b>	<b>189</b>	<b>466</b>	<b>413</b>	<b>879</b>	18	814	47	.	48	814	1	<sup>16)</sup> 16
<b>Kostestie (Dorf) 18·21 km<sup>2</sup> G.-o. Pf., Sch.</b>	<b>559</b>	<b>1251</b>	<b>1264</b>	<b>2515</b>	21	2122	372	.	372	925	1193	<sup>17)</sup> 25
<b>Ostra (Dorf) *13·71 km<sup>2</sup> Stanestie, Ober-, am Czeremosch (Dorf) 17·19 km<sup>2</sup> . . . . .</b>	<b>50</b>	<b>109</b>	<b>101</b>	<b>210</b>	.	202	8	.	8	202	.	.
<b>G.-o. Pf., Sch.</b>	<b>345</b>	<b>771</b>	<b>753</b>	<b>1524</b> <sup>18)</sup>	7	1417	100	.	100	1413	11	.

\* Die Gemeinden Berbestie und Ostra haben zusammen 13·71 km<sup>2</sup>.

<sup>1)</sup> Darunter 16 Polnisch. — <sup>2)</sup> Darunter 28 Griechisch-unierte. — <sup>3)</sup> Darunter 46 Polnisch. — <sup>4)</sup> Darunter 10 Griechisch-unierte. — <sup>5)</sup> Darunter 27 Griechisch-unierte. — <sup>6)</sup> Darunter 21 Griechisch-unierte. — <sup>7)</sup> Darunter 9 Polnisch. — <sup>8)</sup> Darunter 15 Griechisch-unierte. — <sup>9)</sup> Darunter 11 Griechisch-unierte. — <sup>10)</sup> Darunter 10 Polnisch. — <sup>11)</sup> Darunter 50 Polnisch. — <sup>12)</sup> Darunter 27 Polnisch. — <sup>13)</sup> Darunter 6 Griechisch-unierte. — <sup>14)</sup> Darunter 10 Polnisch. — <sup>15)</sup> Darunter 16 Polnisch. — <sup>16)</sup> Darunter 20 Polnisch. — <sup>17)</sup> Darunter 7 Griechisch-unierte.

Bezirke, Gemeinden, Gutsgebiete, Ortschaften	Häuser	Anwesende Bevölkerung						Umgangssprache der einheimischen Bevölkerung				
		männlich	weiblich	zusammen	Confession				deutsche	ruthen.	rumän.	andere
					kathol.	griech.- oriental.	israelit.	andere				
<b>Stanestie, Unter-, am Czeremosch (Markt)</b> 8·26 km <sup>2</sup> . . . . . G.-o. Pf., 2 Sch. — P., Tel.	594	1485	1511	2996	<sup>1)</sup> 127	1843	909	<sup>2)</sup> 117	1095	1880	5	<sup>3)</sup> 15
<b>Woloka am Czeremosch</b> (Dorf) 9·76 km <sup>2</sup> . . . . . G.-o. Pf., Sch.	242	545	534	1079	14	1019	46	.	46	1017	6	<sup>4)</sup> 10
<b>Summe der Gemeinden</b>	4191	9891	9675	19566	367	16817	2262	120	2452	15530	1411	165
Gutsgebiete:												
<b>Berbestie</b> 3·83 km <sup>2</sup> . . . . .	12	26	28	54	.	10	44	.	44	3	7	.
<b>Bobestie</b> 17·22 km <sup>2</sup> . . . . .	14	41	38	79	19	21	30	9	51	16	4	7
<b>Czartoria</b> 3·74 km <sup>2</sup> . . . . .	7	13	20	33	.	15	18	.	18	12	3	.
<b>Draczynetz</b> 11·69 km <sup>2</sup> . . . . .	10	24	40	64	<sup>5)</sup> 18	12	18	<sup>6)</sup> 16	38	24	.	2
<b>Hlinitz - Flondor</b> 14·64 km <sup>2</sup> . . . . .	6	11	9	20	4	9	7	.	9	9	.	2
<b>Hlinitz-Nadler</b> 4·26 km <sup>2</sup> Kalinestie am Czere- mosch 5·58 km <sup>2</sup> . . . . .	9	13	20	33	.	.	33	.	33	.	.	.
<b>Stanestie am Czere- mosch</b> 29·82 km <sup>2</sup> . . . . .	46	157	137	294	<sup>7)</sup> 13	23	33	.	36	28	5	.
<b>Summe der Gutsgebiete</b>	115	324	322	646	<sup>8)</sup> 121	90	82	1	88	95	.	<sup>9)</sup> 111
<b>Summe der Gemeinden und Gutsgebiete des Gerichts-Bezirk</b>	4306	10215	9997	20212	542	16997	2527	146	2769	15717	1430	287
Gerichts-Bezirk <b>Storozynetz.</b>												
Gemeinden:												
<b>Althütte (Dorf)</b> *7·71 km <sup>2</sup> R.-k. Pf., Sch.	213	562	561	1123	997	126	.	.	880	6	119	<sup>10)</sup> 167
<b>Augustendorf</b> 4·72 km <sup>2</sup> (Dorf) . . . . . Sch.	77	201	224	425	393	26	6	.	387	19	17	2
<b>Banilla, Moldauisch- 67·55 km<sup>2</sup></b>	831	2113	2136	4249	<sup>11)</sup> 707	2920	622	.	685	1241	1881	<sup>12)</sup> 439
Banilla, Moldauisch- (Dorf) . . . . . G.-o. Pf., Sch.	507	1241	1290	2531								
Dunawetz (Dorftheil) . . . . .	40	117	102	219								
Hileze (Dorftheil) . . . . .	41	124	105	229								
Hoiniczany (Dorftheil) . . . . .	36	100	99	199								
Koszezujka (Dorftheil) . . . . .	24	66	72	138								
Laurenka (Dorftheil) . . . . .	23	65	49	114								
Pantyn (Dorftheil) . . . . .	19	56	55	111								
Plaj (Dorftheil) . . . . .	33	80	82	162								
Pollany (Dorftheil) . . . . .	13	36	33	69								
Riwia (Dorftheil) . . . . .	24	39	52	91								
Solonetz (Dorftheil) . . . . .	58	154	160	314								
Struhingiu (Dorftheil) . . . . .	13	35	37	72								
<b>Broszkoutz, Alt-</b> 38·54 km <sup>2</sup> Broszkoutz, Alt- (Dorf) Krywa (Dorftheil) . . . . . G.-k. Loc.* g.-o. Pf.* Sch.* [Broszkoutz*]	499	1159	1133	2292	<sup>13)</sup> 245	1906	137	4	158	361	1763	6
	478	1099	1098	2197								
	21	60	35	95								

\* Die Gemeinden Althütte und Neuhütte haben zusammen 7·71 km<sup>2</sup>.

<sup>1)</sup> Darunter 15 Griechisch-unierte. — <sup>2)</sup> Darunter 117 Evangelische. — <sup>3)</sup> Darunter 15 Polnisch. — <sup>4)</sup> Darunter 10 Polnisch. — <sup>5)</sup> Darunter 13 Griechisch-unierte. — <sup>6)</sup> Darunter 16 Evangelische. — <sup>7)</sup> Darunter 7 Griechisch-unierte. — <sup>8)</sup> Darunter 57 Griechisch-unierte. — <sup>9)</sup> Darunter 105 Polnisch. — <sup>10)</sup> Darunter 23 Polnisch. — <sup>11)</sup> Darunter 164 Griechisch-unierte. — <sup>12)</sup> Darunter 431 Polnisch. — <sup>13)</sup> Darunter 195 Griechisch-unierte.



Bezirke, Gemeinden, Gutsgebiete, Ortschaften	Häuser	Anwesende Bevölkerung							Umgangssprache der einheimischen Bevölkerung			
		männlich	weiblich	zusammen	Confession				deutsche	ruthen.	rumän.	andere
					kathol.	griech.- oriental.	tschadit.	andere				
<b>Broszkoutz, Neu-</b> (Dorf) 13·81 km <sup>2</sup>	327	765	762	1527	<sup>1)</sup> 34	1445	47	1	48	792	670	<sup>2)</sup> 16
<b>Budenitz</b> (Dorf) 10·62 km <sup>2</sup> G.-o. Pf., Sch.	213	481	460	941	45	822	73	1	17	3	919	2
<b>Cziresz</b> (Dorf) 6·22 km <sup>2</sup> Sch.	199	496	523	1019	97	827	94	1	44	20	918	<sup>3)</sup> 37
<b>Czudyn</b> (Markt) 17·69 km <sup>2</sup> G.-o. Pf., Sch. — P., Tel., Esb.	458	1194	1137	2331	<sup>4)</sup> 307	1577	434	13	388	18	1870	<sup>5)</sup> 52
<b>Davideny</b> (Dorf) 12·76 km <sup>2</sup> G.-o. Pf., Sch. — P.	359	964	917	1881	<sup>6)</sup> 124	1599	158	.	118	252	1479	<sup>7)</sup> 32
<b>Idzestie</b> (Dorf) 26·20 km <sup>2</sup> G.-o. Pf., Sch.	569	1188	1175	2363	5	2121	237	.	58	.	2304	.
<b>Jordaneſtie</b> (Dorf) 23·30 km <sup>2</sup> G.-o. Pf., Sch.	398	839	916	1755	<sup>8)</sup> 61	1566	126	2	11	25	1700	<sup>9)</sup> 19
<b>Karapezu am Sereth</b> (Dorf) 8·24 km <sup>2</sup> Sch. — P., Esb.	213	534	531	1065	11	1007	46	1	.	12	1038	<sup>10)</sup> 15
<b>Komarestie</b> (Dorf) 3·95 km <sup>2</sup> G.-o. Pf., Sch. — Esb.	218	486	470	956	2	872	82	.	14	938	4	.
<b>Komarestie, Slobodzia-</b> (Dorf) 2·43 km <sup>2</sup> G.-o. Exp., Sch. — Esb. (Komarestie)	143	401	351	752	19	699	34	.	31	684	37	.
<b>Korczeſtie</b> (Dorf) 10·55 km <sup>2</sup> G.-o. Pf., Sch.	253	561	565	1126	6	1085	35	.	42	219	862	3
<b>Krasna - Iſki</b> (Dorf) 22·29 km <sup>2</sup> G.-o. Pf., Sch.	326	730	704	1434	51	1335	48	.	87	17	1330	.
<b>Krasna - Putna</b> (Dorf) 10·75 km <sup>2</sup>	288	671	688	1359	65	1075	219	.	273	13	1062	<sup>11)</sup> 11
<b>Kupka</b> (Dorf) 18·77 km <sup>2</sup> G.-o. Pf., Sch. — P., EsbH.	385	881	858	1739	<sup>12)</sup> 83	1572	84	.	9	1	1689	<sup>13)</sup> 40
<b>Neuhütte</b> (Dorf) *7·71 km <sup>2</sup> Sch.	92	246	235	481	312	168	1	.	293	40	134	<sup>14)</sup> 13
<b>Panka</b> (Dorf) 10·19 km <sup>2</sup> G.-o. Pf., Sch. — EsbH.	392	950	912	1862	<sup>15)</sup> 297	1479	86	.	91	1746	1	<sup>16)</sup> 24
<b>Petroutz</b> (Dorf) 36·46 km <sup>2</sup> 2 g.-o. Pf., 2 Sch. — Esb.	879	1613	1711	3324	125	3025	174	.	187	37	3031	<sup>17)</sup> 69
<b>Presekareny</b> (Dorf) 4·19 km <sup>2</sup> G.-o. Pf.	145	331	343	674	<sup>18)</sup> 31	614	29	.	5	5	659	4
<b>Ropeze</b> 17·30 km <sup>2</sup> Ropeze (Dorf) G.-o. Pf. — EsbH.	451	1024	997	2021	<sup>19)</sup> 37	1863	121	.	.	4	2017	.
Slobodzia-Ropeze (Dorf- theil)	17	48	39	87								
<b>Storozynetz</b> (Markt) 18·32 km <sup>2</sup> R.-k. Pf., g.-o. Pf., 3 Sch. — P., Tel., Esb.	1080	2824	2850	5674	<sup>20)</sup> 1297	2280	1993	<sup>21)</sup> 104	2387	902	1932	<sup>22)</sup> 431
<b>Suczaweny</b> (Dorf) 10·22 km <sup>2</sup> G.-o. Pf., Sch.	184	434	454	888	5	802	81	.	.	5	883	.

\* Die Gemeinden Althütte und Neuhütte haben zusammen 7·71 km<sup>2</sup>.

<sup>1)</sup> Darunter 17 Griechisch-unierte. — <sup>2)</sup> Darunter 16 Polnisch. — <sup>3)</sup> Darunter 37 Polnisch. — <sup>4)</sup> Darunter 21 Griechisch-unierte. — <sup>5)</sup> Darunter 49 Polnisch. — <sup>6)</sup> Darunter 46 Griechisch-unierte. — <sup>7)</sup> Darunter 32 Polnisch. — <sup>8)</sup> Darunter 10 Griechisch-unierte. — <sup>9)</sup> Darunter 19 Polnisch. — <sup>10)</sup> Darunter 14 Polnisch. — <sup>11)</sup> Darunter 11 Polnisch. — <sup>12)</sup> Darunter 16 Griechisch-unierte. — <sup>13)</sup> Darunter 40 Polnisch. — <sup>14)</sup> Darunter 13 Polnisch. — <sup>15)</sup> Darunter 20 Griechisch-unierte. — <sup>16)</sup> Darunter 24 Polnisch. — <sup>17)</sup> Darunter 69 Polnisch. — <sup>18)</sup> Darunter 25 Griechisch-unierte. — <sup>19)</sup> Darunter 13 Griechisch-unierte. — <sup>20)</sup> Darunter 463 Griechisch-unierte. — <sup>21)</sup> Darunter 89 Evangelische. — <sup>22)</sup> Darunter 423 Polnisch.

423

Bezirke, Gemeinden, Gutsgebiete, Ortschaften	Häuser	Anwesende Bevölkerung							Umgangssprache der einheimischen Bevölkerung			
		männlich	weiblich	zusammen	Confession				deutsche	ruthen.	rumän.	andere
					kathol.	griech- oriental.	israelit.	andere				
<b>Zadowa 29·99 km<sup>2</sup></b> . . . . .	<b>661</b>	<b>1480</b>	<b>1494</b>	<b>2974</b>	62	2565	347	.	357	2523	51 <sup>1)</sup>	43
Beckiwi (Dortheil) . . . . .	41	97	98	195								
Zadowa (Markt) . . . . .	620	1383	1396	2779								
G.-k. Exp., g.-o. Pf., Sch. — P., Tel., Eab.												
<b>Summe der Gemeinden</b>	<b>9853</b>	<b>23128</b>	<b>23107</b>	<b>46235</b>	5418	35376	5314	127	6520	9883	28370	1425
Gutsgebiete:												
<b>Banilla - Moldauisch</b>												
10·06 km <sup>2</sup> . . . . .	16	38	50	88 <sup>2)</sup>	17	28	43	.	31	46	9	2
Budenity 24·96 km <sup>2</sup> . . . . .	7	25	30	55	20	23	12	.	11	7	17 <sup>3)</sup>	20
<b>Cziresz-Abrahamowicz</b>												
14·68 km <sup>2</sup> . . . . .	13	124	76	200 <sup>4)</sup>	62	67	71	.	36	107	37 <sup>5)</sup>	20
<b>Cziresz-Grigorcea</b>												
5·20 km <sup>2</sup> . . . . .	19	85	68	153 <sup>6)</sup>	74	33	46	.	53	59	16 <sup>7)</sup>	21
<b>Cziresz-Sachnowicz</b>												
3·21 km <sup>2</sup> . . . . .	3	8	6	14		10	4	.		4	10	.
<b>Davideny 24·24 km<sup>2</sup></b> . . . . .	5	7	9	16	3		13	.	4	9		3
<b>Hileze 26·35 km<sup>2</sup></b> . . . . .	7	22	35	57	15	14	28	.	33	8	10 <sup>8)</sup>	6
<b>Idzestie 4·27 km<sup>2</sup></b> . . . . .	9	16	24	40	1	14	25	.	13		27	.
<b>Karapeziu am Sereth</b>												
10·87 km <sup>2</sup> . . . . .	24	77	65	142 <sup>9)</sup>	44	28	65	5			131 <sup>10)</sup>	7
Jordanestie . . . . .	7	21	20	41								
Karapeziu am Sereth . . . . .	17	56	45	101								
<b>Komarestie-Beckow</b>												
14·34 km <sup>2</sup> . . . . .	18	62	46	108	7	45	42 <sup>11)</sup>	14	56	41	7	4
<b>Komarestie-Halpern</b>												
5·20 km <sup>2</sup> . . . . .	39	125	102	227 <sup>12)</sup>	127	87	13	.	13	130	73 <sup>13)</sup>	11
Komarestie . . . . .	12	29	21	50								
Komarestie, Slobodzia . . . . .	27	96	81	177								
<b>Komarestie-Wassilko</b>												
45·98 . . . . .	37	109	101	210	49	74	87	.	114	72	7 <sup>14)</sup>	17
<b>Koszczuja 48·00 km<sup>2</sup></b> . . . . .	44	110	112	222	28	138	55	1	69	146	7	.
<b>Krasna-Ilski 48·02 km<sup>2</sup></b> . . . . .	130	338	318	656	209	336	111	.	301	20	263 <sup>15)</sup>	71
Krasna-Ilski . . . . .	58	129	125	254								
Lunka (Weiler) . . . . .	17	56	53	109								
Seretzel (Weiler) . . . . .	55	153	140	293								
<b>Kupka 23·02 km<sup>2</sup></b> . . . . .	8	22	20	42	16	12	14	.	26	10	2	4
Jordanestie . . . . .	1	2	1	3								
Karapeziu . . . . .	1	3	2	5								
Korezestie . . . . .	2	5	5	10								
Kupka . . . . .	3	10	9	19								
Suczaweny . . . . .	1	2	3	5								
<b>Neuhütte 31·76 km<sup>2</sup></b> . . . . .	21	71	72	143	61	5	76	1	129	6	1 <sup>16)</sup>	7
Althütte . . . . .	3	8	11	19								
Czudyn . . . . .	8	32	20	52								
Krasna-Putna . . . . .	2	3	5	8								
Neuhütte . . . . .	8	28	36	64								
<b>Panka-Janosz 14·02 km<sup>2</sup></b> . . . . .	15	46	38	84	34	21	29	.	39	23	4 <sup>17)</sup>	18
<b>Panka-Wassilko</b>												
19·12 km <sup>2</sup> . . . . .	24	67	76	143	12	56	70	5	70	62	3	2
<b>Petrouz 31·22 km<sup>2</sup></b> . . . . .	30	62	47	109 <sup>18)</sup>	44	12	53	.	61	6	7 <sup>19)</sup>	35
Petrouz I . . . . .	16	43	37	80								
Petrouz II . . . . .	14	19	10	29								
<b>Presekareny 18·08 km<sup>2</sup></b> . . . . .	16	43	44	87	19	37	30	1	18	3	58	3

1) Darunter 45 Polnisch. — 2) Darunter 14 Griechisch-unierte. — 3) Darunter 16 Polnisch. — 4) Darunter 29 Griechisch-unierte. — 5) Darunter 20 Polnisch. — 6) Darunter 29 Griechisch-unierte. — 7) Darunter 20 Polnisch. — 8) Darunter 6 Polnisch. — 9) Darunter 30 Griechisch-unierte. — 10) Darunter 7 Polnisch. — 11) Darunter 14 Evangelische. — 12) Darunter 116 Griechisch-unierte. — 13) Darunter 11 Polnisch. — 14) Darunter 17 Polnisch. — 15) Darunter 65 Polnisch. — 16) Darunter 16 Polnisch. — 17) Darunter 18 Polnisch. — 18) Darunter 6 Griechisch-unierte. — 19) Darunter 35 Polnisch.

Bezirke, Gemeinden, Gutsgebiete, Ortschaften	Häuser	Anwesende Bevölkerung				Umgangssprache der einheimischen Bevölkerung						
		männlich	weiblich	zusammen	Confession				deutsche	ruthen.	rumän.	andere
					kathol.	griech.- oriental.	israelit.	andere				
<b>Ropce-Aehner 7.79 km<sup>2</sup></b>	19	91	57	148	<sup>1)</sup> 86	15	47	.	50	58	10	<sup>2)</sup> 30
<b>Ropce-Barbul 6.04 km<sup>2</sup></b>	22	58	58	116	<sup>3)</sup> 7	57	52	.	4	.	112	.
<b>Storozynetz - Munteni 28.84 km<sup>2</sup></b>	50	128	103	231	<sup>4)</sup> 71	77	72	<sup>5)</sup> 11	94	80	39	<sup>6)</sup> 18
<b>Storozynetz - Ohrenstein 16.77 km<sup>2</sup></b>	14	28	27	55	7	4	37	<sup>7)</sup> 7	45	6	1	3
<b>Zadowa 29.25 km<sup>2</sup></b>	142	452	396	848	<sup>8)</sup> 249	90	153	356	732	81	19	<sup>10)</sup> 14
<b>Summe der Gutsgebiete</b>	732	2214	1980	4194	1262	1283	1248	401	2002	984	870	316
<b>Summe der Gemeinden und Gutsgebiete des Gerichts- Bezirktes Storozynetz</b>	10585	25342	25087	50429	6680	36659	6562	528	8522	10867	29240	1741
<b>Recapitulation.</b>												
Gerichts-Bezirke:												
<b>Stanestie</b>	4306	10215	9997	20212	542	16997	2527	146	2769	15717	1430	287
<b>Storozynetz</b>	10585	25342	25087	50429	6680	36659	6562	528	8522	10867	29240	1741
<b>Summe der Bezirks-Haupt- mannschaft Storozynetz</b>	14891	35557	35084	70641	7222	53656	9089	674	11291	26584	30670	2028
Bezirks-Hauptmann- schaft												
<b>Suczawa.</b>												
Gerichts-Bezirk												
Gurahumora.												
Gemeinden:												
<b>Bajaschestie (Dorf) 8.93 km<sup>2</sup></b>	221	567	562	1129	62	984	80	3	141	6	976	6
G.-o. Pf., Sch.												
<b>Berkischestie (Dorf) 11.65 km<sup>2</sup></b>	266	637	628	1265	.	1210	55	.	55	.	1210	.
G.-o. Pf., Sch.												
<b>Bori (Dorf) 6.48 km<sup>2</sup></b>	47	149	147	296	295	.	.	1	294	.	.	2
Sch.												
<b>Brajestie (Dorf) 2.87 km<sup>2</sup></b>	134	322	322	644	19	589	28	8	45	6	593	.
<b>Braschka (Dorf) 2.78 km<sup>2</sup></b>	109	236	235	471	2	386	7	<sup>11)</sup> 76	85	.	386	.
<b>Dragojestie, Dorf mit Mhof Seci 18.48 km<sup>2</sup></b>	383	902	832	1734	22	1652	22	<sup>12)</sup> 38	77	.	1657	.
G.-o. Pf., Sch.												
<b>Gurahumora (Markt) 24.61 km<sup>2</sup></b>	590	1695	1807	3502	<sup>13)</sup> 1689	534	1206	<sup>14)</sup> 73	2764	22	532	<sup>15)</sup> 112
R.-k. Pf., g.-o. Pf., 3 Sch.												
— P., Tel., Esh.								<sup>16)</sup>				
<b>Illischestie (Dorf) 30.11 km<sup>2</sup></b>	653	1921	1805	3726	211	1697	109	1709	1996	2	1721	3
G.-o. Pf., ev. Pf. A. C., 2 Sch. — P., Tel., Esh. (Paltinossa)												
<b>Joseffalva oder Tolova, Dorf mit E.-H. Podul Tolovei 7.06 km<sup>2</sup></b>	210	498	494	992	591	356	28	<sup>17)</sup> 17	80	.	351	<sup>18)</sup> 561
R.-k. Pf., Sch.												

<sup>1)</sup> Darunter 52 Griechisch-unierte. — <sup>2)</sup> Darunter 30 Polnisch. — <sup>3)</sup> Darunter 7 Griechisch-unierte. — <sup>4)</sup> Darunter 40 Griechisch-unierte. — <sup>5)</sup> Darunter 11 Evangelische. — <sup>6)</sup> Darunter 18 Polnisch. — <sup>7)</sup> Darunter 7 Evangelische. — <sup>8)</sup> Darunter 12 Griechisch-unierte. — <sup>9)</sup> Darunter 356 Evangelische. — <sup>10)</sup> Darunter 14 Polnisch. — <sup>11)</sup> Darunter 76 Evangelische. — <sup>12)</sup> Darunter 33 Evangelische. — <sup>13)</sup> Darunter 31 Griechisch-unierte. — <sup>14)</sup> Darunter 25 Evangelische. — <sup>15)</sup> Darunter 107 Polnisch. — <sup>16)</sup> Darunter 1689 Evangelische. — <sup>17)</sup> Darunter 17 Evangelische. — <sup>18)</sup> Darunter 561 Magyarisch.

Bezirke, Gemeinden, Gutsgebiete, Ortschaften	Häuser	Anwesende Bevölkerung							Umgangssprache der einheimischen Bevölkerung			
		männlich	weiblich	zusammen	Confession				deutsche	ruthen.	rumän.	andere
					kathol.	griech.- oriental.	israelit.	andere				
<b>Kapukimpului (Dorf)</b> 51·67 km <sup>2</sup> . . . . .	260	527	577	1104	17	1065	22	.	32	5	1065	2
G.-o. Pf.												
<b>Kapukodrului 30·23 km<sup>2</sup></b>	564	1327	1366	2693	400	2168	84	1)41	460	10	2177	2) 46
Kapukodrului (Dorf) .	314	733	787	1520	36	1440	31	13	74	.	1445	1
G.-o. Pf., Sch. — P.												
<b>Paltinossa (Dorf) . . .</b>	250	594	579	1173	364	728	53	28	386	10	732	45
Sch. — Tel., Esb.												
<b>Klosterhumora (Dorf)</b> 110·34 km <sup>2</sup> . . . . .	299	614	654	1268	42	1211	15	.	45	.	1202	3) 16
G.-o. Pf., Sch.								4)				
<b>Korlata (Dorf) 5·79 km<sup>2</sup></b>	150	354	325	679	45	458	16	160	221	.	458	.
<b>Lukaczestie (Dorf) 7·97 km<sup>2</sup></b>	61	164	132	296	26	259	11	.	32	4	260	.
<b>Mazanajestie (Dorf)</b> 5·31 km <sup>2</sup> . . . . .	131	354	333	687	89	570	13	5)15	117	6	564	.
G.-o. Exp., Sch. — P.												
<b>Plesch (Dorf) 3·46 km<sup>2</sup></b>	38	108	107	215	215	.	.	.	.	.	1	6)214
<b>Pojana Mikuli oder Buchenhain (Dorf)</b> 23·70 km <sup>2</sup> . . . . .	186	612	610	1222	1217	2	3	.	597	.	.	7)622
R.-k. Pf., Sch.												
<b>Stupka (Dorf) 12·38 km<sup>2</sup></b>	454	1123	1093	2216	69	2052	39	8)56	133	1	2075	7
G.-o. Pf., Sch.												
<b>Walesaka 25·64 km<sup>2</sup> . .</b>	314	784	797	1581	119	1434	22	6	89	4	1483	5
Miron (Dorf) . . . . .	66	161	173	334	1	331	2	.	3	.	331	.
Walesaka (Dorf) . . . .	248	623	624	1247	118	1103	20	6	86	4	1152	5
G.-o. Pf., Sch.												
<b>Woronetz (Dorf) 42·61 km<sup>2</sup></b>	104	240	251	491	49	431	11	.	61	.	430	.
G.-o. Exp.												
<b>Summe der Gemeinden</b>	5174	13134	13077	26211	5179	17058	1771	2203	7324	66	17141	1596
Gutsgebiete:												
<b>Bajaschestie 2·15 km<sup>2</sup> . .</b>	3	8	8	16	3	13	.	.	.	.	13	3
<b>*Braschka 0·60 km<sup>2</sup> . . .</b>	6	16	11	27	.	4	23	.	22	1	4	.
<b>Dragojestie 8·75 km<sup>2</sup> . .</b>	3	10	3	13	.	.	.	.	.	.	.	.
Dragojestie mit Mhof												
La Kasoia . . . . .	3	6	8	14	.	.	.	.	.	.	.	.
Lukaczestie mit Mhof												
Samusch in Bajaschestlor . . . . .	3	6	8	14	.	.	.	.	.	.	.	.
<b>Gurahumora 8·24 km<sup>2</sup> . .</b>	16	49	42	91	55	26	4	6	52	2	25	9) 12
Gurahumora . . . . .	12	40	27	67	.	.	.	.	.	.	.	.
Klosterhumora . . . . .	2	4	10	14	.	.	.	.	.	.	.	.
Pojana Mikuli . . . . .	1	3	2	5	.	.	.	.	.	.	.	.
Woronetz . . . . .	1	2	3	5	.	.	.	.	.	.	.	.
<b>Illischestie mit E.-H.</b> Opezina 5·87 km <sup>2</sup> . . . .	2	5	5	10	7	2	.	1	8	.	2	.
<b>Kapukodrului 10·40 km<sup>2</sup></b>	9	24	25	49	18	14	15	2	35	.	14	.
Berkischestie . . . . .	3	11	10	21	.	.	.	.	.	.	.	.
Kapukimpului . . . . .	2	4	7	11	.	.	.	.	.	.	.	.
Kapukodrului . . . . .	3	8	6	14	.	.	.	.	.	.	.	.
Paltinossa . . . . .	1	1	2	3	.	.	.	.	.	.	.	.
<b>Kornolunze oder Stani- lestie 3·99 km<sup>2</sup> . . . . .</b>	7	22	16	38	4	22	12	.	14	3	21	.
<b>Stezeroja 11·93 km<sup>2</sup> . . .</b>	4	17	18	35	2	6	20	7	22	.	13	.
<b>Stupka 15·84 km<sup>2</sup> . . . .</b>	13	64	42	106	23	41	11	10)31	63	3	30	4
Czokan (Mhof) . . . . .	2	4	5	9	.	.	.	.	.	.	.	.
Dialu Mori (Mühlen) . . .	3	5	6	11	.	.	.	.	.	.	.	.

\* Unbewohntes, aus Wäldern und Weiden bestehendes Gutsgebiet.

1) Darunter 56 Evangelische. — 2) Darunter 46 Polnisch. — 3) Darunter 16 Polnisch. — 4) Darunter 160 Evangelische. — 5) Darunter 15 Evangelische. — 6) Darunter 214 Polnisch. — 7) Darunter 622 Polnisch. — 8) Darunter 56 Evangelische. — 9) Darunter 10 Polnisch. — 10) Darunter 31 Evangelische.

Bezirke, Gemeinden, Gutsgebiete, Ortschaften	Häuser	Anwesende Bevölkerung				Confession				Umgangssprache der einheimischen Bevölkerung			
		männlich	weiblich	zusammen	kathol.	griech.- oriental.	israelit.	andere	deutsche	ruthen.	rumän.	andere	
La Maschina (Mhof) . . .	2	23	13	36									
Opczina (Rotte) . . . .	3	15	9	24									
Stupka mit E.-H. Czun- breana . . . . .	3	17	9	26									
<b>Tolova mica</b> mit Mhof La Schipot (5) <b>1·91 km<sup>2</sup></b> .	5	11	12	23	2	3	18		18		4	1	
<b>Walesaka</b> <b>13·30 km<sup>2</sup></b> .	17	39	51	90	23	42	25		43	3	42	2	
<b>Summe der Gutsgebiete</b>	<b>82</b>	<b>255</b>	<b>230</b>	<b>485</b>	137	173	128	47	277	12	168	22	
<b>Summe der Gemeinden und Gutsgebiete des Gerichts- Bezirktes Gurahumora</b>	<b>5256</b>	<b>13389</b>	<b>13307</b>	<b>26696</b>	5316	17231	1899	2250	7601	78	17309	1618	
Gerichts-Bezirk <b>Suczawa.</b>													
Gemeinden:													
<b>Balaczana</b> <b>22·98 km<sup>2</sup></b> . .	<b>537</b>	<b>1149</b>	<b>1175</b>	<b>2324</b>	<sup>1)</sup> 64	1961	148	<sup>2)</sup> 151	336	17	1960	<sup>3)</sup> 11	
Balaczana (Dorf) . . . .	533	1137	1162	2299									
G.-o. Pf., Sch.													
Gropi (Colonie) . . . . .	4	12	13	25									
<b>Bossanze</b> <b>40·16 km<sup>2</sup></b> . .	<b>985</b>	<b>2185</b>	<b>2178</b>	<b>4363</b>	150	4034	166	<sup>4)</sup> 13	234	2	4015	<sup>5)</sup> 112	
Bossanze (Dorf) . . . . .	947	2114	2115	4229									
G.-o. Pf., Sch. — P.													
Bulaia (Dorftheil) . . . .	15	35	37	72									
Bursuezi (Weiler) . . . .	2	1	1	2									
Frumosa (Weiler) . . . . .	2	11	7	18									
Kaldaruscha (Weiler) . . .	4	1		1									
Mora Karp (Mühle) . . . .	2	3	3	6									
Nemericezeni (Weiler) . . .	3	6	5	11									
Putrida (Weiler) . . . . .	7	13	10	23									
Strimba (Weiler) . . . . .	3	1		1									
<b>Bunestie</b> (Dorf) <b>1·16 km<sup>2</sup></b>	<b>53</b>	<b>141</b>	<b>105</b>	<b>246</b>	30	216			14	4	216	<sup>6)</sup> 12	
<b>Buninee</b> , Dorf mit E.-H. Pod birnowei <b>6·82 km<sup>2</sup></b>	<b>170</b>	<b>388</b>	<b>369</b>	<b>757</b>	<sup>7)</sup> 47	684	16	<sup>8)</sup> 10	29	22	679	<sup>9)</sup> 27	
G.-o. Pf.													
<b>Chilischeni</b> (Dorf) <b>0·89 km<sup>2</sup></b>	<b>55</b>	<b>129</b>	<b>123</b>	<b>252</b>	15	231	6		10	1	232	<sup>10)</sup> 9	
Sch.													
<b>Danila</b> (Dorf) <b>5·74 km<sup>2</sup></b> .	<b>166</b>	<b>340</b>	<b>373</b>	<b>713</b>	27	648	27	<sup>11)</sup> 11	49	564	100		
G.-o. Exp.													
<b>Gaureni</b> , Dorf mit E.-E. Czomaga <b>1·21 km<sup>2</sup></b> . . . .	<b>56</b>	<b>123</b>	<b>113</b>	<b>236</b>		228	8		8	174	54		
<b>Hatna</b> <b>11·79 km<sup>2</sup></b> . . . . .	<b>488</b>	<b>1132</b>	<b>1131</b>	<b>2263</b>	<sup>12)</sup> 58	2165	28	<sup>13)</sup> 12	73	2128	49	<sup>14)</sup> 10	
Dermanestie (Dorf) . . . .	70	164	172	336	6	319		11	18	313	5		
Hatna (Dorf) . . . . .	418	968	959	1927	52	1846	28	1	55	1815	44	10	
G.-o. Pf., Sch. — P., Tel., Esb.													
<b>Illie St.</b> <b>15·09 km<sup>2</sup></b> . . . .	<b>276</b>	<b>724</b>	<b>678</b>	<b>1402</b>	<sup>15)</sup> 152	1220	19	<sup>16)</sup> 11	47	109	1203	<sup>17)</sup> 43	
Czeretei (Mhof) . . . . .	2	9	7	16									
Frumosa (Mhof) . . . . .	2	8	8	16									
Illie, St. (Dorf) . . . . .	272	707	663	1370									
G.-o. Pf., Sch.													
<b>Ipotestie</b> (Dorf) <b>8·84 km<sup>2</sup></b>	<b>326</b>	<b>736</b>	<b>786</b>	<b>1522</b>	<sup>18)</sup> 17	1487	18		21	1491	10		
G.-o. Pf., Sch.													
<b>Itzkani, Bahnhof-</b> (Dorf) <b>1·42 km<sup>2</sup></b> . . . . .	<b>95</b>	<b>345</b>	<b>366</b>	<b>711</b>	<sup>19)</sup> 301	88	276	<sup>20)</sup> 46	429	26	2	<sup>21)</sup> 190	
Sch. — P., Tel., Esb.													

<sup>1)</sup> Darunter 11 Griechisch-unierte. — <sup>2)</sup> Darunter 151 Evangelische. — <sup>3)</sup> Darunter 11 Polnisch. — <sup>4)</sup> Darunter 13 Evangelische. — <sup>5)</sup> Darunter 107 Polnisch. — <sup>6)</sup> Darunter 12 Polnisch. — <sup>7)</sup> Darunter 17 Griechisch-unierte. — <sup>8)</sup> Darunter 10 Evangelische. — <sup>9)</sup> Darunter 27 Polnisch. — <sup>10)</sup> Darunter 9 Polnisch. — <sup>11)</sup> Darunter 11 Evangelische. — <sup>12)</sup> Darunter 16 Griechisch-unierte. — <sup>13)</sup> Darunter 12 Evangelische. — <sup>14)</sup> Darunter 10 Polnisch. — <sup>15)</sup> Darunter 89 Griechisch-unierte. — <sup>16)</sup> Darunter 11 Evangelische. — <sup>17)</sup> Darunter 43 Polnisch. — <sup>18)</sup> Darunter 15 Griechisch-unierte. — <sup>19)</sup> Darunter 29 Griechisch-unierte. — <sup>20)</sup> Darunter 39 Evangelische. — <sup>21)</sup> Darunter 190 Polnisch.

Bezirke, Gemeinden, Gutsgebiete, Ortschaften	Häuser	Anwesende Bevölkerung							Umgangssprache der einheimischen Bevölkerung			
		männlich	weiblich	zusammen	Confession				deutsche	ruthen.	rumän.	andere
					kathol.	griech.- oriental.	israelit.	andere				
<b>Itzkani, Neu-</b> (Dorf) 3·20 km <sup>2</sup> . . . . . Sch.	67	208	207	415	<sup>1)</sup> 76	42	42	<sup>2)</sup> 255	315	27	40	<sup>3)</sup> 32
<b>Jakobestie</b> oder Fogodisten 2·18 km <sup>2</sup> . . . . .	138	292	280	572	169	390	9	4	26	55	354	<sup>4)</sup> 137
Gura Solezi (Dorf) . . . . .	64	132	122	254	.	248	6	.	6	.	248	.
Jakobestie oder Fogodisten (Dorf) . . . . .	74	160	158	318	169	142	3	4	20	55	106	137
<b>Kalinestie-Jenaki</b> (Dorf) 3·30 km <sup>2</sup> . . . . .	128	278	270	548	6	518	24	.	29	466	52	1
<b>Kalinestie - Kuparenko</b> 16·75 km <sup>2</sup> . . . . .	263	543	577	1120	<sup>5)</sup> 221	861	38	.	39	735	346	.
Kalinestie-Kuparenko (Dorf) . . . . .	208	436	458	894	8	854	32	.	33	524	337	.
G.-o. Pf.												
Wasilaki (Dorf) . . . . .	55	107	119	226	213	7	6	.	6	211	9	.
<b>Komanestie</b> (Dorf) 9·44 km <sup>2</sup> . . . . .	289	611	636	1247	33	1061	153	.	163	.	1061	<sup>6)</sup> 22
G.-o. Pf., Sch. — EsbH.												
<b>Kostina</b> 10·87 km <sup>2</sup> . . . . .	337	701	779	1480	7	1433	37	3	42	.	1488	.
Berindestie (Dorf) . . . . .	205	453	485	938	.	914	22	2	24	.	914	.
Kostina (Dorf) . . . . .	132	248	294	542	7	519	15	1	18	.	524	.
G.-o. Pf., Sch.												
<b>Lipowien</b> oder Sub Prisaca (Dorf) 6·49 km <sup>2</sup> . . . . .	130	245	269	514	13	26	6	<sup>7)</sup> 469	10	480	17	.
<b>Lisaura</b> (Dorf) 1·85 km <sup>2</sup> . . . . .	120	299	271	570	6	556	8	.	14	.	556	.
<b>Liteni</b> (Dorf) 9·05 km <sup>2</sup> . . . . . Sch.	169	352	349	701	12	664	14	11	26	.	675	.
<b>Ludihumora</b> oder <b>Lindzi</b> (Dorf) 7·58 km <sup>2</sup> . . . . . Sch.	214	457	469	926	<sup>8)</sup> 27	864	35	.	51	6	864	5
<b>Meretzei</b> 8·53 km <sup>2</sup> . . . . .	337	474	784	1558	24	1463	71	.	60	1452	16	<sup>9)</sup> 10
Meretzei (Dorf) . . . . .	273	636	628	1264	18	1185	61	.	44	1174	16	10
Meretzei, Klein- oder Meretzeika (Dorf) . . . . .	64	138	156	294	6	278	10	.	16	278	.	.
<b>Mihowien</b> (Dorf) 1·39 km <sup>2</sup> . . . . . Sch. — P.	257	555	540	1095	98	961	26	10	47	30	936	<sup>9)</sup> 82
<b>Mitoka-Dracomirna</b> 19·33 km <sup>2</sup> . . . . .	631	1560	1523	3083	<sup>10)</sup> 432	2161	175	<sup>11)</sup> 295	872	800	1361	<sup>12)</sup> 46
Mitoka-Dracomirna (Dorf) G.-o. Pf., Sch.	580	1388	1326	2714								
Mitoka, Neu- (Dorftheil)	51	172	197	369								
<b>Parhoutz</b> (Dorf) 9·11 km <sup>2</sup> . . . . . G.-o. Pf. — EsbH.	228	549	538	1087	22	1036	26	3	63	.	1024	.
<b>Petroutz</b> , Dorf mit E.-H. Prisaka 22·56 km <sup>2</sup> . . . . . G.-o. Pf., Sch.	599	1304	1363	2667	57	2531	77	2	96	242	2287	<sup>13)</sup> 42
<b>Reuseni</b> 3·28 km <sup>2</sup> . . . . .	148	327	310	637	1	629	.	7	7	.	630	.
Pojana (Dorf) . . . . .	31	72	77	149	.	142	.	7	7	.	142	.
Reuseni (Dorf) . . . . . G.-o. Pf.	87	192	174	366	.	366	.	.	.	.	366	.
Silieny, auch Siliona oder Silion (Dorf) . . . . .	30	63	59	122	1	121	.	.	.	.	122	.
<b>Romanestie</b> 3·08 km <sup>2</sup> . . . . .	145	298	316	614	11	595	8	.	11	33	565	5
Rakowa (Dorftheil) . . . . .	24	48	63	111								
Romanestie (Dorf) . . . . . G.-o. Pf.	121	250	243	503								
<b>Russ-Manastiora</b> 5·50 km <sup>2</sup> . . . . .	184	394	419	813	26	779	7	1	24	11	768	7
Lunkuschora (Dorf) . . . . .	41	93	94	187	6	173	7	1	14	.	173	.
Russ-Manastiora (Dorf) G.-o. Pf.	143	301	325	626	20	606	.	.	10	11	595	7

<sup>1)</sup> Darunter 25 Griechisch-unierte. — <sup>2)</sup> Darunter 255 Evangelische. — <sup>3)</sup> Darunter 32 Polnisch. — <sup>4)</sup> Darunter 133 Magyarisch. — <sup>5)</sup> Darunter 215 Griechisch-unierte. — <sup>6)</sup> Darunter 22 Polnisch. — <sup>7)</sup> Darunter 469 Lippowaner. — <sup>8)</sup> Darunter 11 Griechisch-unierte. — <sup>9)</sup> Polnisch. — <sup>10)</sup> Darunter 56 Griechisch-unierte. — <sup>11)</sup> Darunter 230 Evangelisch. — <sup>12)</sup> Darunter 45 Polnisch. — <sup>13)</sup> Darunter 40 Polnisch.

Bezirke, Gemeinden, Gutsgebiete, Ortschaften	Häuser	Anwesende Bevölkerung							Umgangssprache der einheimischen Bevölkerung			
		männlich	weiblich	zusammen	Confession				deutsche	ruthen.	rumän.	andere
					kathol.	griech.- oriental.	israelit.	andere				
<b>Russ-Plavalar 8·62 km<sup>2</sup></b>	<b>201</b>	<b>435</b>	<b>447</b>	<b>882</b>	7	855	19	1	28	.	854	.
Manastiora (Dorftheil)	7	18	24	42								
Russ-Plavalar (Dorf)	194	417	423	840								
Sch.												
<b>Russ-Pojeni (Dorf) 3·39 km<sup>2</sup></b>	<b>50</b>	<b>110</b>	<b>107</b>	<b>217</b>	1	202	14	.	14	.	200	.
Sekuriezeni (Dorf)												
1·88 km <sup>2</sup>	40	93	81	174		174	.	.	.	.	174	.
<b>Skeja (Dorf) 9·90 km<sup>2</sup></b>	<b>292</b>	<b>709</b>	<b>753</b>	<b>1462</b>	<sup>1)</sup> 20	1425	17	.	29	17	1416	.
G.-o. Pf., Sch.												
<b>Slobodzia, auch Mille- schontz, Unter-(Dorf)</b>												
2·59 km <sup>2</sup>	104	228	228	456	25	421	10	.	25	386	35	<sup>2)</sup> 10
<b>Solonetz (Dorf) 5·48 km<sup>2</sup></b>	<b>178</b>	<b>417</b>	<b>400</b>	<b>817</b>	6	783	20	8	28	.	789	.
Sch.												
<b>Strojestie (Dorf) 13·01 km<sup>2</sup></b>	<b>435</b>	<b>927</b>	<b>1025</b>	<b>1952</b>	20	1870	46	<sup>3)</sup> 16	67	7	1869	9
G.-o. Pf., Sch.								<sup>5)</sup>				
<b>Suczawa 23·03 km<sup>2</sup></b>	<b>1424</b>	<b>5100</b>	<b>5121</b>	<b>10221</b>	<sup>4)</sup> 3332	2622	3751	516	5965	644	2417	<sup>6)</sup> 905
Itzkani, Alt-(Vorstadt)	207	656	674	1330	767	380	164	19	553	192	334	238
Sch.												
Kut	232	734	760	1494	669	506	284	35	690	120	485	153
Kut (Vorstadt)	225	714	740	1454								
Tartarasch (Weiler)	7	20	20	40								
Schepteliez (Vorstadt)	11	50	49	99	46	37	16	.	32	19	20	28
Suczawa (Stadt)	690	2929	2814	5743	1266	1289	3011	177	3940	249	1025	345
R.-k. Pf., g.-k. Pf., a.-k. Pf., 2 g.-o. Pf., Gymn., Gew. Fortsch., 4 Sch. — P., Tel., Esh. (Itzkany) — 159 Mil.												
<b>Zamka</b>	<b>284</b>	<b>731</b>	<b>824</b>	<b>1555</b>	584	410	276	285	750	64	553	141
Mitoka, Armenisch-, auch Hatschkadar (Weiler)	3	7	7	14								
Zamka (Vorstadt)	278	711	794	1505								
Zotestie, auch Postulaki (Weiler)	3	13	23	36								
<b>Teschoutz (Dorf) 6·98 km<sup>2</sup></b>	<b>169</b>	<b>402</b>	<b>391</b>	<b>793</b>	11	751	31	.	44	.	748	.
G.-o. Exp., Sch.												
<b>Theodorestie 9·11 km<sup>2</sup></b>	<b>192</b>	<b>478</b>	<b>442</b>	<b>920</b>	17	880	22	1	36	.	884	.
Pietrosa (Dorf)	114	284	275	559	17	528	14	.	27	.	532	.
Theodorestie (Dorf)	78	194	167	361	.	352	8	1	9	.	352	.
G.-o. Pf., Sch. — P., Tel., Esh.												
<b>Uidestie (Dorf) 11·04 km<sup>2</sup></b>	<b>406</b>	<b>898</b>	<b>897</b>	<b>1795</b>	49	1660	68	<sup>7)</sup> 18	104	1	1679	4
G.-o. Pf., Sch.												
<b>Zaharestie (Dorf) 10·30 km<sup>2</sup></b>	<b>189</b>	<b>458</b>	<b>443</b>	<b>901</b>	48	844	9	.	17	.	839	<sup>8)</sup> 40
G.-o. Pf., Sch.												
<b>Summe der Gemeinden</b>	<b>11271</b>	<b>27394</b>	<b>27632</b>	<b>55026</b>	5658	42019	5475	1874	9502	9930	33414	1771
Gutsgebiete:												
<b>Balaczana 0·81 km<sup>2</sup></b>	<b>2</b>	<b>6</b>	<b>6</b>	<b>12</b>	4	1	7	.	8	.	4	.
<b>Bossanze 37·00 km<sup>2</sup></b>	<b>26</b>	<b>78</b>	<b>62</b>	<b>140</b>	22	97	21	.	25	2	98	<sup>9)</sup> 15
Bossanze mit E.-H. Kal- daruscha, Mora Karp	7	19	14	33								
Burginestie (Weiler)	2	10	5	15								
Frumosa (Weiler)	2	5	7	12								
Parzik (Mhof)	6	16	11	27								
Podeni (Weiler)	2	7	5	12								
Roschia (Weiler)	3	8	5	13								
Strimba (Einsch.)	4	13	15	28								
<b>Bunestie 2·34 km<sup>2</sup></b>	<b>2</b>	<b>8</b>	<b>8</b>	<b>16</b>	.	2	14	.	14	.	2	.
<b>Chilischeni 0·90 km<sup>2</sup></b>	<b>2</b>	<b>4</b>	<b>6</b>	<b>10</b>	6	4	.	.	2	1	5	<sup>2)</sup>

<sup>1)</sup> Darunter 10 Griechisch-unierte. — <sup>2)</sup> Darunter 10 Polnisch. — <sup>3)</sup> Darunter 16 Evangelische. —  
<sup>4)</sup> Darunter 499 Griechisch-unierte und 67 Armenisch-unierte. — <sup>5)</sup> Darunter 147 Evangelische, 316 Armenisch-  
unierte und 53 Lippwaner. — <sup>6)</sup> Darunter 879 Polnisch und 14 Magyarisch. — <sup>7)</sup> Darunter 18 Evangelische.  
— <sup>8)</sup> Darunter 40 Polnisch. — <sup>9)</sup> Darunter 15 Polnisch.

Bezirke, Gemeinden, Gutsgebiete, Ortschaften	Häuser	Anwesende Bevölkerung							Umgangssprache der einheimischen Bevölkerung				
		männlich	weiblich	zusammen	Confession				deutsche	ruthen.	rumän.	andere	
					kathol.	griech.- oriental.	israelit.	andere					
<b>*Danila 1·20 km<sup>2</sup></b> . . . . .	.	.	.	.	.	.	.	.	.	.	.	.	.
<b>*Guramiressi 1·71 km<sup>2</sup></b> . . . . .	.	.	.	.	.	.	.	.	.	.	.	.	.
<b>Hriatzka 4·49 km<sup>2</sup></b> . . . . .	17	44	37	81	9	63	4	5	13	.	63	5	
<b>Illie, St. 5·26 km<sup>2</sup></b> . . . . .	19	54	52	106	<sup>1)</sup> 28	41	27	<sup>2)</sup> 10	46	14	38	7	
Frumosa (E.-H.) . . . . .	2	4	5	9	.	.	.	.	.	.	.	.	
Illie, St. mit E.-H. Czeretei, Ratusch . . . . .	17	50	47	97	.	.	.	.	.	.	.	.	
<b>Jakobestie oder Fogo- disten 6·64 km<sup>2</sup></b> . . . . .	12	33	24	57	3	29	22	3	22	.	31	3	
<b>Kalinestie - Kuparenko 6·06 km<sup>2</sup></b> . . . . .	1	7	7	14	11	2	.	1	7	2	.	5	
<b>Kostina 17·75 km<sup>2</sup></b> . . . . .	20	81	80	161	<sup>3)</sup> 34	49	59	19	98	18	45	.	
Hatna . . . . .	5	12	22	34	.	.	.	.	.	.	.	.	
Kalinestie-Jenaki . . . . .	6	16	16	32	.	.	.	.	.	.	.	.	
Kostina . . . . .	9	53	42	95	.	.	.	.	.	.	.	.	
<b>Liteni 6·97 km<sup>2</sup></b> . . . . .	15	36	35	71	<sup>4)</sup> 50	6	9	6	12	12	16	<sup>5)</sup> 25	
<b>Meretzei 7·71 km<sup>2</sup></b> . . . . .	16	15	31	46	.	3	43	.	42	3	.	.	
<b>Parhoutz 2·05 km<sup>2</sup></b> . . . . .	8	28	18	46	7	22	17	.	24	.	17	.	
<b>Petroutz 42·07 km<sup>2</sup></b> . . . . .	20	58	51	109	30	60	10	<sup>6)</sup> 9	46	23	31	6	
Bunince . . . . .	1	3	6	9	.	.	.	.	.	.	.	.	
Lipoweni . . . . .	2	3	2	5	.	.	.	.	.	.	.	.	
Mihoweni mit E. - H. Florinta (2) . . . . .	3	8	9	17	.	.	.	.	.	.	.	.	
Mitoka mit E.-H. Drago- mirna . . . . .	11	37	19	56	.	.	.	.	.	.	.	.	
Petroutz mit E.-H. Kru- czana, Rakowetz . . . . .	3	7	15	22	.	.	.	.	.	.	.	.	
<b>Reuseni 1·99 km<sup>2</sup></b> . . . . .	6	20	14	34	.	21	13	.	13	.	21	.	
<b>Romanestie - Bohdano- wicz 4·01 km<sup>2</sup></b> . . . . .	8	16	18	34	<sup>7)</sup> 26	.	8	.	17	3	.	<sup>8)</sup> 14	
<b>Romanestie-Bottuschan 3·41 km<sup>2</sup></b> . . . . .	14	29	26	55	9	24	22	.	28	8	16	3	
<b>Russ-Manastiora 1·98 km<sup>2</sup></b> . . . . .	8	27	23	50	5	7	38	.	33	.	7	2	
<b>Russ-Plavalar 7·35 km<sup>2</sup></b> . . . . .	7	14	13	27	5	17	5	.	5	1	21	.	
<b>Sekuriczeni 1·43 km<sup>2</sup></b> . . . . .	1	5	6	11	.	10	.	1	.	.	11	.	
<b>Skeja 12·26 km<sup>2</sup></b> . . . . .	16	99	44	143	<sup>9)</sup> 63	54	15	11	34	36	52	<sup>10)</sup> 19	
Czereteia (Brennerei) . . . . .	1	35		35	.	.	.	.	.	.	.	.	
La Fenatz (Mhof) . . . . .	1	13	11	24	.	.	.	.	.	.	.	.	
Skeja mit E.-H. Putrida . . . . .	14	51	33	84	.	.	.	.	.	.	.	.	
<b>Slobodzia, auch Mille- schoutz, Unter- 1·77 km<sup>2</sup></b> . . . . .	8	20	22	42	7	7	25	3	25	4	9	4	
<b>Strojestie 7·43 km<sup>2</sup></b> . . . . .	9	37	36	73	9	52	8	4	11	.	62	.	
Gropi (E.-H.) . . . . .	4	17	22	39	.	.	.	.	.	.	.	.	
Strojestie mit E.-H. Pri- pasna, Toloka . . . . .	5	20	14	34	.	.	.	.	.	.	.	.	
<b>Theodorestie 21·62 km<sup>2</sup></b> . . . . .	24	84	75	159	17	100	29	13	55	2	96	1	
Solonetz . . . . .	6	20	18	38	.	.	.	.	.	.	.	.	
Theodorestie . . . . .	18	64	57	121	.	.	.	.	.	.	.	.	
<b>Theodorówka 1·69 km<sup>2</sup></b> . . . . .	3	4	10	14	2	9	3	.	3	.	11	.	
<b>Zaharestie 3·62 km<sup>2</sup></b> . . . . .	4	12	5	17	.	8	9	.	9	.	8	.	
<b>Summe der Gutsgebiete</b> . . . . .	268	819	709	1528	347	688	408	85	592	129	664	111	
<b>Summe der Gemeinden und Gutsgebiete des Gerichts- Bezirktes Suczawa</b> . . . . .	11539	28213	28341	56554	6005	42707	5883	1959	10094	10059	34078	1882	

\* Unbewohnte, aus Wäldern und Weiden bestehende Gutsgebiete.

<sup>1)</sup> Darunter 14 Griechisch-unierte. — <sup>2)</sup> Darunter 10 Evangelische. — <sup>3)</sup> Darunter 19 Griechisch-unierte.  
— <sup>4)</sup> Darunter 13 Griechisch-unierte. — <sup>5)</sup> Darunter 25 Polnisch. — <sup>6)</sup> Darunter 9 Evangelische. — <sup>7)</sup> Dar-  
unter 3 Griechisch-unierte und 7 Armenisch-unierte. — <sup>8)</sup> Darunter 14 Polnisch. — <sup>9)</sup> Darunter 36 Griechisch-  
unierte. — <sup>10)</sup> Darunter 19 Polnisch.



Bezirke, Gemeinden, Gutsgebiete, Ortschaften	Häuser	Anwesende Bevölkerung						Umgangssprache der einheimischen Bevölkerung					
		männlich	weiblich	zusammen	Confession				deutsche	ruthen.	rumän.	andere	
					kathol.	griech.- oriental.	israelit.	andere					
<b>Recapitulation.</b>													
Gerichts-Bezirke:													
<b>Gurahomora</b> . . . . .	5256	13389	13307	26696	5316	17231	1899	2250	7601	78	17309	1618	
<b>Suczawa</b> . . . . .	11539	28213	28341	56554	6005	42707	5883	1959	10094	10059	34078	1832	
<b>Summe der Bezirks-Hauptmannschaft Suczawa</b> .	16795	41602	41648	83250	11321	59938	7782	4209	17695	10137	51387	3500	
<b>Bezirks-Hauptmannschaft</b>													
<b>Wiznitz.</b>													
Gerichts-Bezirk													
<b>Uście Putilla.</b>													
Gemeinden:													
<b>Dichtinetz 29·80 km<sup>2</sup></b> . . . . .	329	771	808	1579	14	1453	110	2	114	1464		1	
Dichtinetz . . . . .	172	387	397	784	8	711	65		65	719			
Besaszyn (Ried) . . . . .	20	61	55	116									
Dichterka (Ried) . . . . .	15	25	30	55									
Dichtinetz, Dorf mit E.-H. Gruń, Kyezerka (2), Sokoły . . . . .	32	42	59	101									
G.-o. Pf., Sch. Lypowec (Ried) . . . . .	69	177	158	335									
Ruda (Ried) . . . . .	28	61	69	130									
Tarnoczka mit Bukowynka (Ried) . . . . .	8	21	26	47									
Greblena . . . . .	157	384	411	795	6	742	45	2	49	745		1	
Greblena, Dorf mit E.-H. Lypowec, Ruda . . . . .	94	233	236	469									
Gruń (Ried) . . . . .	21	59	58	117									
Kyezerka (Ried) . . . . .	27	58	73	131									
Manczyly mit Gropa (Ried) Sokoły (Ried) . . . . .	11	24	32	56									
4	10	12	22										
<b>Dolhopole 13·11 km<sup>2</sup></b> . . . . .	220	510	553	1063	11	965	87		80	982		1	
Dolhopole (Dorf) . . . . .	130	313	329	642									
G.-o. Pf., Sch.—P. Domenkowata (Ried) . . . . .	24	45	64	109									
Hencerewa-Kyezera (Ried) Reikale (Ried) . . . . .	31	82	76	153									
27	52	66	118										
Wipezyna (Ried) . . . . .	8	18	18	36									
<b>Jablonitza 65·30 km<sup>2</sup></b> . . . . .	258	590	600	1190	1)	20	1002	168	168	1022			
Holoszyna (Weiler) . . . . .	32	93	77	170									
Jablonitza, Dorf mit E.-H. Hrebenysztj . . . . .	144	325	348	673									
G.-o. Pf., Sch. Jałowiczora (Weiler) . . . . .	24	48	53	101									
Plaj (Ried) . . . . .	58	124	122	246									
<b>Kisselitze 27·98 km<sup>2</sup></b> . . . . .	190	388	389	777	10	692	75		75	702			
Bakiw (Ried) . . . . .	4	12	17	29									
Biskiw (Ried) . . . . .	2	7	8	15									
Czeczuliwka - Kyezera (Ried) . . . . .	2	3	2	5									
Czeczuliwski gruń (Ried) Dichtinetz (Ried) . . . . .	14	30	30	60									
11	19	23	42										

1) Darunter 19 Griechisch-unierte.

Bezirke, Gemeinden, Gutsgebiete, Ortschaften	Häuser	Anwesende Bevölkerung				Umgangssprache der einheimischen Bevölkerung							
		männlich	weiblich	zusammen	Confession				deutsche	ruthen.	rumän.	andere	
					kathol.	griech.- oriental.	israelit.	andere					
Kisselitze, Dorf mit E.-H. Wekliw . . . . .	51	92	92	184									
G.-o. Pr., Sch.													
Liskowetz (Ried) . . . . .	2	5	4	9									
Misteczko (Ried) . . . . .	18	39	39	78									
Moezerky (Ried) . . . . .	4	7	5	12									
Mojsiwka (Ried) . . . . .	23	56	57	113									
Płoszcza (Ried) . . . . .	11	34	22	56									
Płoszcza nad hainariw- skim potokom (Ried) . . . . .	9	14	18	32									
Sokole (Ried) . . . . .	39	70	72	142									
<b>Koniatyn 21.46 km<sup>2</sup></b> . . . . .	<b>234</b>	<b>545</b>	<b>546</b>	<b>1091</b>	4	1015	72		72	1019			
Koniatyn . . . . .	95	223	242	465		397	68		68	397			
Hliboka (Ried) . . . . .	4	10	14	24									
Koniatyn (Dorf) . . . . .	81	188	205	393									
G.-o. Pr., Sch.													
Pleta, auch Plyta (Ried)	10	25	23	48									
Semakowa . . . . .	139	322	304	626	4	618	4		4	622			
Hliboka (Ried) . . . . .	9	27	21	48									
Pleta, auch Plyta (Ried)	7	15	18	33									
Rosiecznyj (Ried) . . . . .	27	70	65	135									
Semakowa (Dorf) . . . . .	96	210	200	410									
<b>Ploska 69.06 km<sup>2</sup></b> . . . . .	<b>228</b>	<b>487</b>	<b>525</b>	<b>1012</b>	<sup>1)</sup> 15	853	143	1	143	864			5
Jalowiezora . . . . .	19	37	44	81		81				81			
Kalenska kyczera (Ried)	4	11	10	21									
Odzirna (Ried) . . . . .	2	6	10	16									
Poleńskij (Ried) . . . . .	9	14	18	32									
Stih (Ried) . . . . .	4	6	6	12									
Ploska . . . . .	209	450	481	931	15	772	143	1	143	783			5
Bahna pid borhynow (Ried) . . . . .	8	23	14	37									
Budin (Ried) . . . . .	5	13	11	24									
Hrebin (Einsch.) . . . . .	3	5	4	9									
Komarne (Ried) . . . . .	14	33	24	57									
Krasnyj dił (Ried) . . . . .	18	41	44	85									
Lasowa (Ried) . . . . .	3	5	7	12									
Minty (Ried) . . . . .	12	26	38	64									
Na Ploska (Weiler) . . . . .	42	103	105	208									
Pid demen (Ried) . . . . .	16	24	28	52									
Ploska, Dorf mit E.-H. Suszyei . . . . .	19	31	45	76									
G.-o. Pr., Sch.													
Polenzukiwskij gruń (Ried) . . . . .	8	25	22	47									
Rosiecznyj (Ried) . . . . .	9	13	18	31									
Szerokij (Ried) . . . . .	4	12	10	22									
Wipeczynka (Ried) . . . . .	2	4	5	9									
Wiszenka (Ried) . . . . .	8	17	15	32									
Wołoskij gruń (Ried) . . . . .	21	29	38	67									
Za Ploskou (Ried) . . . . .	17	46	53	99									
<b>Sergie 102.25 km<sup>2</sup></b> . . . . .	<b>446</b>	<b>988</b>	<b>990</b>	<b>1978</b>	<sup>2)</sup> 64	1688	225	1	229	1742			7
Bahna logosziwska (Ried)	3	6	7	13									
Borhenia (Rotte) . . . . .	2	16	3	19									
Czorałek (Ried) . . . . .	7	20	17	37									
Froszky (Weiler) . . . . .	46	97	115	212									
Hrebiń (Ried) . . . . .	30	64	78	142									
Klewkiwska kyczera (Ried)	3	6	11	17									
Knysziw (Ried) . . . . .	10	17	21	38									
Krasnyj dił (Weiler) . . . . .	33	70	73	143									

1) Darunter 13 Griechisch-unierte. — 2) Darunter 54 Griechisch-unierte.

Bezirke, Gemeinden, Gutsgebiete, Ortschaften	Häuser	Anwesende Bevölkerung				Umgangssprache der einheimischen Bevölkerung							
		männlich	weiblich	zusammen	Confession								
					kathol.	griech.- oriental.	israelit.	andere	deutsche	ruthen.	rumän.	andere	
Logosziwskyj gruß (Ried)	16	27	30	57									
Losowa (Rotte) . . . . .	2	3	5	8									
Pelepkowa (Ried) . . . . .	6	15	14	29									
Pleszyneze (Ried) . . . . .	24	42	54	96									
Płoskyj (Ried) . . . . .	9	14	24	38									
Pohar (Ried) . . . . .	7	13	14	27									
Ripeń (Ried) . . . . .	22	44	42	86									
Riža sergijska (Ried) . . . . .	20	30	40	70									
Rosisznyj (Ried) . . . . .	7	20	20	40									
Sergie, Dorf mit E.-H. Bukowec, Gerzoz, Stajka G.-o. Pf., Sch.	103	286	210	496									
Skiriwska kyezera, auch Riža (Ried) . . . . .	13	36	37	73									
Tonenki (Ried) . . . . .	3	12	13	25									
Tysnickyj (Ried) . . . . .	47	85	96	181									
Wipeczyna sergijska (Ried)	33	65	66	131									
<b>Stebne mit Szpetki</b> <b>11.70 km<sup>2</sup></b> . . . . .	<b>138</b>	<b>317</b>	<b>309</b>	<b>626</b>		608	18		19	607			
Stebne . . . . .	94	234	232	466		457	9		10	456			
Gruiń (Ried) . . . . .	7	13	19	32									
Proczerk (Ried) . . . . .	13	19	22	41									
Stebne (Dorf) . . . . . G.-o. Pf., Sch.	74	202	191	393									
Szpetki (Dorf) . . . . .	44	83	77	160		151	9		9	151			
<b>Storonetz - Putilla</b> <b>69.34 km<sup>2</sup></b> . . . . .	<b>367</b>	<b>803</b>	<b>847</b>	<b>1650</b>	<sup>1)</sup> 156	1178	316		325	1300		<sup>2)</sup> 25	
Putilla . . . . .	90	179	210	389	19	341	29		29	357			3
Bukowec (Ried) . . . . .	8	14	15	29									
Hrabusna (Ried) . . . . .	26	58	61	119									
Porkulen (Weiler) . . . . .	47	88	113	201									
Zabsze (Ried) . . . . .	8	17	20	37									
Zharec (E.-H.) . . . . .	1	2	1	3									
Storonetz . . . . .	277	624	637	1261	137	837	287		296	943			22
Bahna pid sadom (Ried)	16	34	22	56									
Bokacz (Ried) . . . . .	15	30	40	70									
Cibeny (Ried) . . . . .	10	50	32	82									
Maksymec (Ried) . . . . .	6	3	4	7									
Riža paleny (Ried) . . . . .	9	19	24	43									
Storonetz, Dorf mit E.-H. Hrabusna, Porkulen (3) G.-k. Loc., g.-o. Pf., Sch. — P.,* Tel.* [Pu- tilla*]	205	459	484	943									
Streżynskyj (Ried) . . . . .	10	24	30	54									
Wipeczyna (Ried) . . . . .	6	5	1	6									
<b>Toraki 24.37 km<sup>2</sup></b> . . . . .	<b>198</b>	<b>430</b>	<b>454</b>	<b>884</b>	<sup>3)</sup> 40	733	106	5	107	768			9
Hrebiń (Ried) . . . . .	19	53	56	109									
Jany (Ried) . . . . .	5	10	10	20									
Liskowacz (Ried) . . . . .	3	9	4	13									
Riža (Ried) . . . . .	4	5	8	13									
Riža henczariwska (Rotte)	9	11	12	23									
Rosisznyj (Ried) . . . . .	8	19	28	47									
Sokolehenczariwska (Ried)	20	40	48	88									
Swyneykyj (Weiler) . . . . .	32	65	63	128									
Toraki (Dorf) . . . . . G.-o. Exp.	98	218	225	443									
<b>Uście - Putilla 26.86 km<sup>2</sup></b>	<b>168</b>	<b>413</b>	<b>385</b>	<b>798</b>	19	629	150		169	623			6
Biskeu . . . . .	54	117	123	240		230	10		10	230			

<sup>1)</sup> Darunter 130 Griechisch-unierte. — <sup>2)</sup> Darunter 25 Polnisch. — <sup>3)</sup> Darunter 27 Griechisch-unierte.

Bezirke, Gemeinden, Gutsgebiete, Ortschaften	Häuser	Anwesende Bevölkerung							Umgangssprache der einheimischen Bevölkerung				
		männlich	weiblich	zusammen	Confession				deutsche	ruthen.	rumän.	andere	
					kathol.	griech.- oriental.	israelit.	andere					
Biskeu (Dorf) . . . . .	38	82	82	164									
Rosisznyj (Ried) . . . . .	16	35	41	76									
Uście-Putilla (Dorf) G.-o. Pf., Sch. — P.	114	296	262	558	19	399	140	.	159	393	.	.	6
<b>Summe der Gemeinden</b>	<b>2776</b>	<b>6242</b>	<b>6406</b>	<b>12648</b>	<b>353</b>	<b>10816</b>	<b>1470</b>	<b>9</b>	<b>1501</b>	<b>11093</b>	.	.	<b>54</b>
Gutsgebiet:													
<b>Putilla 80·80 km<sup>2</sup></b> . . . . .	<b>28</b>	<b>49</b>	<b>52</b>	<b>101</b>	<sup>1)</sup> 61	22	10	<sup>2)</sup> 8	44	32	.	.	<sup>3)</sup> 24
Dichtinetz (Einsch.) . . . . .	1												
Dolhopole (Einsch.) . . . . .	2	10	8	18									
Jablonitza (Ried) . . . . .	8	8	8	16									
Koniatyn (Ried) . . . . .	2												
Ploska (Einsch.) . . . . .	3	7	6	13									
Sergie (Ried) . . . . .	3	2	3	5									
Storonetz (Ried) . . . . .	9	22	27	49									
<b>Summe des Gutsgebietes</b>	<b>28</b>	<b>49</b>	<b>52</b>	<b>101</b>	<b>61</b>	<b>22</b>	<b>10</b>	<b>8</b>	<b>44</b>	<b>32</b>	.	.	<b>24</b>
<b>Summe der Gemeinden und des Gutsgebietes des Gerichts-Bezirk Uście- Putilla</b> . . . . .	<b>2804</b>	<b>6291</b>	<b>6458</b>	<b>12749</b>	<b>414</b>	<b>10838</b>	<b>1480</b>	<b>17</b>	<b>1545</b>	<b>11125</b>	.	.	<b>78</b>
Gerichts-Bezirk <b>Wiżnitz.</b>													
Gemeinden:													
<b>Bahna *33·23 km<sup>2</sup></b> . . . . .	<b>188</b>	<b>433</b>	<b>432</b>	<b>865</b>	<sup>4)</sup> 30	307	28	.	28	825	.	.	<sup>5)</sup> 10
Bahna (Dorf) . . . . .	174	393	398	791									
Solonetz (Weiler) . . . . .	14	40	34	74									
<b>Banilla, Russisch- 21·34 km<sup>2</sup></b> . . . . .	<b>923</b>	<b>2339</b>	<b>2334</b>	<b>4673</b>	<sup>6)</sup> 300	3417	954	2	962	3549	2	<sup>7)</sup> 160	
Banilla, Russisch-(Dorf) G.-o. Pf., Sch. — P.	847	2140	2156	4296	300	3042	952	2	960	3174	2	160	
Bereźnica (Dorf) . . . . .	76	199	178	377		375	2	.	2	375	.	.	
<b>Banilla, Slobodzia- oder Pańska dolyna (Dorf) 2·88 km<sup>2</sup></b> . . . . .	<b>183</b>	<b>441</b>	<b>454</b>	<b>895</b>	<sup>8)</sup> 39	574	282	.	282	592	5	<sup>9)</sup> 16	
G.-o. Pf., Sch.													
<b>Berhometh am Sereth 99·21 km<sup>2</sup></b> . . . . .	<b>869</b>	<b>2313</b>	<b>2239</b>	<b>4552</b>	<sup>10)</sup> 230	3747	496	<sup>11)</sup> 79	584	3859	4	<sup>12)</sup> 94	
Berhometh am Sereth (Markt) . . . . .	616	1623	1561	3184	139	2628	410	7	426	2686	4	57	
G.-o. Pf., Sch. — P., Tel., Esb.													
Czereszka (Dorf) . . . . .	93	233	240	473	30	354	17	72	89	376	.	.	8
G.-o. Exp.													
Lapuschna, auch Lo- puszna (Dorf) . . . . .	160	457	438	895	61	765	69	.	69	797	.	.	29
<b>Czornozy *33·23 km<sup>2</sup></b> . . . . .	<b>290</b>	<b>682</b>	<b>730</b>	<b>1412</b>	<sup>13)</sup> 101	1145	166	.	112	1242	.	<sup>14)</sup> 58	
Czornozy (Dorf) . . . . .	287	674	722	1396									
G.-o. Pf., Sch.													
Luh (Ried) . . . . .	3	8	8	16									
<b>Ispas 28·40 km<sup>2</sup></b> . . . . .	<b>835</b>	<b>1986</b>	<b>2061</b>	<b>4047</b>	<sup>15)</sup> 234	3512	301	.	301	3723	.	<sup>16)</sup> 23	
Czornozy-Ispas (Dorf) Ispas (Dorf) . . . . .	85	199	195	394	12	358	24	.	24	367	.	3	
G.-o. Pf., Sch. — P., Tel.	701	1661	1742	3403	125	3001	277	.	277	3115	.	11	
Majdan-Ispas (Dorf) . . . . .	49	126	124	250	97	153	.	.	.	241	.	.	9

\*) Die Gemeinden Bahna, Czornozy, Kiwna, Wiżenka und Wiżnitz haben zusammen 33·23 km<sup>2</sup>.  
<sup>1)</sup> Darunter 12 Griechisch-unierte. — <sup>2)</sup> Darunter 8 Evangelische. — <sup>3)</sup> Darunter 22 Polnisch. — <sup>4)</sup> Darunter 18 Griechisch-unierte. — <sup>5)</sup> Darunter 10 Polnisch. — <sup>6)</sup> Darunter 64 Griechisch-unierte und 68 Armenisch-unierte. — <sup>7)</sup> Darunter 160 Polnisch. — <sup>8)</sup> Darunter 10 Griechisch-unierte und 12 Armenisch-unierte. — <sup>9)</sup> Darunter 16 Polnisch. — <sup>10)</sup> Darunter 63 Griechisch-unierte. — <sup>11)</sup> Darunter 79 Evangelische. — <sup>12)</sup> Darunter 94 Polnisch. — <sup>13)</sup> Darunter 41 Griechisch-unierte. — <sup>14)</sup> Darunter 58 Polnisch. — <sup>15)</sup> Darunter 126 Griechisch-unierte. — <sup>16)</sup> Darunter 23 Polnisch.

Bezirke, Gemeinden, Gutsgebiete, Ortschaften	Häuser	Anwesende Bevölkerung							Umgangssprache der einheimischen Bevölkerung			
		männlich	weiblich	zusammen	Confession				deutsche	ruthen.	rumän.	andere
					kathol.	griech.- oriental.	israelit.	andere				
<b>Karapeziu am Czere- mosch 34.46 km<sup>2</sup> . . .</b>	<b>908</b>	<b>2003</b>	<b>2014</b>	<b>4017</b>	<sup>1)</sup> 118	3512	387	.	391	3585	11	<sup>2)</sup> 30
Babin (Ried) . . . . .	26	53	66	119								
Karapeziu am Czere- mosch (Dorf) . . . . .	882	1950	1948	3898								
G.-o. Pf., Sch.												
<b>Lukawetz am Sereth 24.84 km<sup>2</sup> . . . . .</b>	<b>563</b>	<b>1935</b>	<b>1375</b>	<b>2710</b>	<sup>3)</sup> 83	1981	348	<sup>4)</sup> 298	357	2311	8	<sup>5)</sup> 34
Lipoweni (Colonie) . . . . .	60	155	143	298		4		294		298		
Lukawetz-Majdan (Dorf) . . . . .	64	143	134	277	2	246	29		29	248		
Lukawetz, Ober- . . . . .	193	458	455	913	8	799	106		99	804	5	5
Lukawetz, Ober- (Dorf)	7	17	17	34								
G.-o. Pf., Esb. [Luka- wetz]												
Manasteryszeze (Weiler)	110	231	238	469								
Wowezynee (Weiler) . . . . .	76	210	200	410								
Lukawetz, Unter- . . . . .	246	579	643	1222	73	932	213	4	229	961	3	29
Burdiwskij (Ried) . . . . .	19	43	41	84								
Dubrowa (Ried) . . . . .	20	35	49	84								
Issari (Ried) . . . . .	44	90	115	205								
Kossowanka (Ried) . . . . .	16	35	38	73								
Lukawetz, Unter- (Dorf)	13	30	36	66								
G.-o. Pf., Sch.												
Seleszeze (Ried) . . . . .	76	196	217	413								
Seratinee (Ried) . . . . .	58	150	147	297								
<b>Marenicze 33.72 km<sup>2</sup> . . . . .</b>	<b>176</b>	<b>392</b>	<b>405</b>	<b>797</b>	<sup>6)</sup> 11	784	52	.	52	744	1	.
Biskeu (Dorf) . . . . .	33	67	80	147	2	144	1	.	1	146	.	.
Marenicze . . . . .	143	325	325	650	9	590	51	.	51	598	1	.
Boczkiw (Ried) . . . . .	4	10	6	16								
Lubok (Ried) . . . . .	7	15	19	34								
Marenicze (Dorf) . . . . .	120	267	282	549								
G.-o. Pf.												
Zhareczyny (Dorftheil) . . . . .	12	33	18	51								
<b>Mega (Dorf) 2.30 km<sup>2</sup> . . . . .</b>	<b>92</b>	<b>220</b>	<b>200</b>	<b>420</b>		411	9	.	9	411	.	.
<b>Mihowa 6.43 km<sup>2</sup> . . . . .</b>	<b>436</b>	<b>1095</b>	<b>1099</b>	<b>2194</b>	<sup>7)</sup> 51	1764	378	1	381	1805	7	1
Lewkow . . . . .	55	146	146	292	5	258	29	.	32	260	.	.
Bahna (Ried) . . . . .	2	4	9	13								
Lewkow (Dorf) . . . . .	53	142	137	279								
Mihowa-Majdan . . . . .	34	70	73	143	10	127	5	1	5	138	.	.
Babiezowa (Ried) . . . . .	7	16	21	37								
Mihowa-Majdan, Dorf mit E.-H. Bahna . . . . .	27	54	52	106								
Mihowa, Ober- . . . . .	181	465	463	928	12	715	201	.	201	724	2	1
Babiezowa (Ried) . . . . .	2	5	5	10								
Bahna (Ried) . . . . .	48	121	117	238								
Mihowa, Ober- (Dorf) . . . . .	114	308	305	613								
Usole (Ried) . . . . .	17	31	36	67								
Mihowa, Unter- . . . . .	140	332	346	678	5	534	139	.	139	539	.	.
Babiezowa (Ried) . . . . .	55	133	144	277								
Bahna (Ried) . . . . .	16	41	40	81								
Mihowa, Unter- (Dorf)	69	158	162	320								
G.-o. Pf.,* Sch.* [Mi- howa*]												
Wilsek (Dorf) . . . . .	26	82	71	153	19	130	4	.	4	144	5	.
<b>Millie 11.26 km<sup>2</sup> . . . . .</b>	<b>375</b>	<b>959</b>	<b>1064</b>	<b>2023</b>	53	1699	271	.	271	1714	.	<sup>8)</sup> 38
Bereznycia (Weiler) . . . . .	37	101	113	214								
Czaryna-Lazok (Ried) . . . . .	7	19	24	43								
Millie (Dorf) . . . . .	331	839	927	1766								
G.-o. Pf., Sch.												
<b>Petrasze 13.28 km<sup>2</sup> . . . . .</b>	<b>102</b>	<b>237</b>	<b>257</b>	<b>494</b>	3	485	6	.	6	488	.	.

<sup>1)</sup> Darunter 19 Griechisch-unierte. — <sup>2)</sup> Darunter 30 Polnisch. — <sup>3)</sup> Darunter 37 Griechisch-unierte. — <sup>4)</sup> Darunter 294 Lippowaner. — <sup>5)</sup> Darunter 34 Polnisch. — <sup>6)</sup> Darunter 10 Griechisch-unierte. — <sup>7)</sup> Darunter 45 Griechisch-unierte. — <sup>8)</sup> Darunter 38 Polnisch.

Bezirke, Gemeinden, Gutsgebiete, Ortschaften	Häuser	Anwesende Bevölkerung						Umgangssprache der einheimischen Bevölkerung				
		männlich	weiblich	zusammen	Confession				deutsche	ruthen.	rumän.	andere
					kathol.	griech.- oriental.	israelit.	andere				
Petrasze (Dorf) . . . . . G.-o. Pf., Sch.	77	185	199	384	3	375	6	.	6	378	.	.
Towarenka, auch Biłyj potok, Dorf mit Weiler Sadkiw (25) . . . . .	25	52	58	110	.	110	.	.	.	110	.	.
<b>Podzaharycz 10·95 km<sup>2</sup></b> . . . . .	<b>258</b>	<b>520</b>	<b>555</b>	<b>1075</b>	1	1010	64	.	64	1010	.	1
Małynezne (Dorf) . . . . .	25	46	51	97	.	97	.	.	.	97	.	.
Meżybrody (Dorf) . . . . .	50	106	110	216	.	196	20	.	20	196	.	.
Podzaharycz . . . . .	183	368	394	762	1	717	44	.	44	717	.	1
Charowiw (Weiler) . . . . .	30	67	61	128	.	.	.	.	.	.	.	.
Podzaharycz (Dorf) . . . . . G.-o. Pf., Sch.	138	267	296	563	.	.	.	.	.	.	.	.
Smuchar (Weiler) . . . . .	15	34	37	71	.	.	.	.	.	.	.	.
<b>Riwna *33·23 km<sup>2</sup></b> . . . . .	<b>115</b>	<b>262</b>	<b>243</b>	<b>505</b>	13	421	71	.	71	429	.	5
Piabuk (Ried) . . . . .	12	29	29	58	.	.	.	.	.	.	.	.
Riwna (Dorf) . . . . .	103	233	214	447	.	.	.	.	.	.	.	.
<b>Rostoki 56·07 km<sup>2</sup></b> . . . . .	<b>367</b>	<b>884</b>	<b>899</b>	<b>1783</b>	1) 55	1516	212	.	213	1567	.	3
Rostoki . . . . .	268	649	665	1314	26	1090	198	.	199	1112	.	3
Czereszniw (Ried) . . . . .	11	30	26	56	.	.	.	.	.	.	.	.
Rostoki (Dorf) . . . . . G.-o. Pf., Sch. — P.	212	510	523	1033	.	.	.	.	.	.	.	.
Smuchar (Weiler) . . . . .	45	109	116	225	.	.	.	.	.	.	.	.
Towarnitza . . . . .	99	235	234	469	39	426	14	.	14	455	.	.
JenczeŃo (Ried) . . . . .	8	18	18	36	.	.	.	.	.	.	.	.
Okolena (Ried) . . . . .	22	49	61	110	.	.	.	.	.	.	.	.
Towarnitza (Dorf) . . . . .	69	168	155	323	.	.	.	.	.	.	.	.
<b>Szipoth am Sereth, auch Szipoth, Privat- 17·12 km<sup>2</sup></b> . . . . .	<b>106</b>	<b>306</b>	<b>280</b>	<b>586</b>	2) 13	549	24	.	24	555	1	.
Bursukiw (Rotte) . . . . .	5	10	10	20	.	.	.	.	.	.	.	.
Szipoth am Sereth, auch Szipoth, Privat-(Dorf) G.-o. Pf.	101	296	270	566	.	.	.	.	.	.	.	.
<b>Waschkoutz am Czere- mosch (Markt) 19·73 km<sup>2</sup></b> . . . . .	<b>957</b>	<b>2368</b>	<b>2419</b>	<b>4787</b>	3) 986	3060	790	1	879	3200	1	4) 706
R.-k. Pf., g.-k. Loc., g.-o. Pf., 2 Sch. — P.												
<b>Willawcze 29·10 km<sup>2</sup></b> . . . . .	<b>742</b>	<b>1714</b>	<b>1730</b>	<b>3444</b>	30	2837	577	.	577	2863	4	.
Bereźnica (Dorf) . . . . .	18	38	42	80	.	71	9	.	9	71	.	.
Willawcze (Dorf) . . . . . G.-o. Pf., Sch.	724	1676	1688	3364	30	2766	568	.	568	2792	4	.
<b>Wiżenka *33·23 km<sup>2</sup></b> . . . . .	<b>276</b>	<b>829</b>	<b>806</b>	<b>1635</b>	5) 164	983	484	4	500	1061	.	6) 74
Wiżenka . . . . .	214	656	661	1317	164	665	484	4	500	743	.	74
Kurykiw (Rotte) . . . . .	2	9	13	22	.	.	.	.	.	.	.	.
Wiżenka (Dorf) . . . . . Sch.	212	647	648	1295	.	.	.	.	.	.	.	.
Wiżenka, Klein-, oder Wiżenka mała, Dorf mit E.-H. Kury- kiw . . . . .	62	173	145	318	.	318	.	.	.	318	.	.
<b>Wiżnitz (Markt) *33·23 km<sup>2</sup></b> . . . . .	<b>589</b>	<b>2367</b>	<b>2363</b>	<b>4730</b>	7) 307	169	4247	7	4286	254	3	8) 175
R.-k. Pf., g.-k. Loc., 2 g.-o. Pf., 3 Sch. — P., Tel.,												
<b>Zamoscie (Dorf) 21·61 km<sup>2</sup></b> G.-o. Pf., Sch.	<b>320</b>	<b>729</b>	<b>718</b>	<b>1447</b>	36	1265	146	.	151	1292	1	3
<b>Summe der Gemeinden</b>	<b>9670</b>	<b>24414</b>	<b>24677</b>	<b>49091</b>	2808	35598	10293	392	10501	37079	48	1431

\* Die Gemeinden Bahna, Czornożuzy, Riwna, Wiżenka und Wiżnitz haben zusammen 33 23 km<sup>2</sup>.

1) Darunter 46 Griechisch-unierte. — 2) Darunter 10 Griechisch-unierte. — 3) Darunter 144 Griechisch-unierte und 14 Armenisch-unierte. — 4) Darunter 706 Polnisch. — 5) Darunter 54 Griechisch-unierte. — 6) Darunter 73 Polnisch. — 7) Darunter 115 Griechisch-unierte. — 8) Darunter 175 Polnisch.

Bezirke, Gemeinden, Gutsgebiete, Ortschaften	Häuser	Anwesende Bevölkerung							Umgangssprache der einheimischen Bevölkerung			
		männlich	weiblich	zusammen	Confession				deutsche	ruthen.	rumän.	andere
					kathol.	griech.- oriental.	israelit.	andere				
Gutsgebiete:												
<b>Banilla, Russisch-</b> <b>31.48 km<sup>2</sup></b> . . . . .	13	92	66	158	<sup>1)</sup> 38	51	69	.	69	58	.	<sup>2)</sup> 31
<b>Berhometh am Sereth</b> <b>200.45 km<sup>2</sup></b> . . . . .	166	676	639	1315	<sup>3)</sup> 243	285	333	<sup>4)</sup> 454	794	228	96	<sup>5)</sup> 150
Alexandersdorf (Colonie) Sch.	22	69	81	150								
Berhometh am Sereth . EsbH. [Suchy]	25	96	96	192								
Czereszka (Einsch.) .	2	10	6	16								
Czereszka (Zigeuner- colonie) . . . . .	17	44	53	97								
Katharinendorf (Colonie) Sch.	38	128	133	261								
Lapuschna, auch Lo- puszna (Badeort) . . . EsbH. [Teptica]	27	109	86	195								
Mezebrody (Fabriksort) Sch. — Esb.	15	127	93	220								
Mihodra (Colonie) . . .	10	25	27	52								
Szipoth (Mühlen) . . .	10	68	64	132								
<b>Ispas 35.68 km<sup>2</sup></b> . . . . .	25	93	101	194	<sup>6)</sup> 169	25	.	.	.	63	.	<sup>7)</sup> 131
Czernozy-Ipas (E.-H.)	1	3	4	7								
Ispas	21	65	76	141								
Majdan-Ispas oder Zhar (Ried) . . . . .	3	25	21	46								
<b>Karapeziu am Czere-</b> <b>mosch mit Mhof Ko-</b> <b>vatsóvka 25.90 km<sup>2</sup></b> .	28	97	73	170	<sup>8)</sup> 72	36	62	.	65	68	.	<sup>9)</sup> 36
<b>Lukawetz mit E.-H. Dom-</b> <b>browa (2), Issari,</b> <b>Majdan, Nad Kosso-</b> <b>wankow, Seleszeze (5),</b> <b>Serafyna, Teptyca (3)</b> <b>42.20 km<sup>2</sup></b> . . . . .	17	45	43	88	22	26	40	.	47	17	13	8
<b>Lukawetz - Majdan</b> <b>4.14 km<sup>2</sup></b> . . . . .	4	17	9	26	3	8	15	.	12	8	.	3
<b>Mega 16.74 km<sup>2</sup></b> . . . . .	14	38	44	82	16	16	50	.	61	16	1	4
Makowa (Dampfsäge) .	6	18	21	39								
Mega	8	20	23	43								
<b>Mihowa-Osadca mit E.-H.</b> <b>Lewkiw 13.40 km<sup>2</sup></b> .	22	48	45	93	<sup>10)</sup> 20	28	45	.	45	41	.	7
<b>Mihowa-Wassilko Basil</b> <b>35.40 km<sup>2</sup></b> . . . . .	11	36	29	65	9	9	47	.	47	11	2	5
Mihowa - Wassilko Basil	8	23	17	40								
Woweze (Eisenwerk) .	3	13	12	25								
<b>Mihowa - Wassilko Ca-</b> <b>tinka 15.43 km<sup>2</sup></b> . . .	9	51	30	81	22	30	26	3	29	44	.	8
<b>Millie - Bohosiewicz</b> <b>mit</b> <b>E.-H. Berežnycia, Ca-</b> <b>ryna Lazok 4.12 km<sup>2</sup></b>	17	54	55	109	37	1	71	.	74	1	.	<sup>11)</sup> 34
<b>Millie-Flondor I. mit E.-H.</b> <b>Berežnycia 2.94 km<sup>2</sup></b> .	6	8	16	24	5	10	9	.	9	11	4	.
<b>Millie-Flondor II. mit</b> <b>E.-H. Berežnycia, Ca-</b> <b>ryna Lazok 3.63 km<sup>2</sup></b>	9	18	25	43	10	2	31	.	31	2	.	<sup>12)</sup> 10
<b>Waschkoutz am Czere-</b> <b>mosch mit Mhof Na</b> <b>wynohradi 14.75 km<sup>2</sup></b>	48	110	108	218	<sup>13)</sup> 90	23	102	3	120	47	.	<sup>14)</sup> 51

<sup>1)</sup> Darunter 8 Griechisch-unierte und 23 Armenisch-unierte. — <sup>2)</sup> Darunter 31 Polnisch. — <sup>3)</sup> Darunter 24 Griechisch-unierte. — <sup>4)</sup> Darunter 410 Evangelische. — <sup>5)</sup> Darunter 134 Polnisch. — <sup>6)</sup> Darunter 34 Griechisch-unierte. — <sup>7)</sup> Darunter 131 Polnisch. — <sup>8)</sup> Darunter 31 Griechisch-unierte und 10 Armenisch-unierte. — <sup>9)</sup> Darunter 36 Polnisch. — <sup>10)</sup> Darunter 13 Griechisch-unierte und 5 Armenisch-unierte. — <sup>11)</sup> Darunter 34 Polnisch. — <sup>12)</sup> Darunter 10 Polnisch. — <sup>13)</sup> Darunter 21 Griechisch-unierte. — <sup>14)</sup> Darunter 51 Polnisch.

134

Bezirke, Gemeinden, Gutsgebiete, Ortschaften	Häuser	Anwesende Bevölkerung							Umgangssprache der einheimischen Bevölkerung			
		männlich	weiblich	zusammen	Confession				deutsche	ruthen.	rumän.	andere
					kathol.	griech.- oriental.	israelit.	andere				
Willawcze mit Jagdschloss Semiatyn 10.01 km <sup>2</sup> . . .	8	15	12	27		5	22		22	5		
Wiznitz 46.04 km <sup>2</sup> . . .	30	101	106	207	1) 75	43	85	4	92	64	4	2) 47
<b>Summe der Gutsgebiete</b>	<b>427</b>	<b>1499</b>	<b>1401</b>	<b>2900</b>	<b>831</b>	<b>598</b>	<b>1007</b>	<b>464</b>	<b>1517</b>	<b>684</b>	<b>120</b>	<b>525</b>
<b>Summe der Gemeinden und Gutsgebiete des Gerichts- Bezirktes Wiznitz . . .</b>	<b>10097</b>	<b>25913</b>	<b>26078</b>	<b>51991</b>	<b>3639</b>	<b>36196</b>	<b>11300</b>	<b>856</b>	<b>12018</b>	<b>37763</b>	<b>168</b>	<b>1956</b>
<b>Recapitulation.</b>												
Gerichts-Bezirke:												
Uście Putilla . . . . .	2804	6291	6458	12749	414	10838	1430	17	1545	11125		73
Wiznitz . . . . .	10097	25913	26078	51991	3639	36196	11300	856	12018	37763	168	1956
<b>Summe der Bezirks-Haupt- mannschaft Wiznitz . . .</b>	<b>12901</b>	<b>32204</b>	<b>32536</b>	<b>64740</b>	<b>4053</b>	<b>47034</b>	<b>12780</b>	<b>873</b>	<b>13563</b>	<b>48883</b>	<b>168</b>	<b>2034</b>

1) Darunter 24 Griechisch-unierte. — 2) Darunter 47 Polnisch.

## BUKOWINA.

Stadt mit eigenem Statut, Bezirks-Hauptmann- schaften	Häuser	Anwesende Bevölkerung							Umgangssprache der einheimischen Bevölkerung			
		männlich	weiblich	zusammen	Confession				deutsche	ruthen.	rumän.	andere
					kathol.	griech.- oriental.	israelit.	andere				
Stadt mit eigenem Statut <b>Czernowitz . . .</b>	<b>5006</b>	<b>27268</b>	<b>26903</b>	<b>54171</b>	<b>21614</b>	<b>12431</b>	<b>17359</b>	<b>2767</b>	<b>27192</b>	<b>10384</b>	<b>7624</b>	<b>7808</b>
Bezirks-Hauptmann- schaften:												
<b>Czernowitz</b> (Umgebung) . .	<b>19008</b>	<b>45886</b>	<b>45351</b>	<b>91237</b>	<b>8554</b>	<b>71711</b>	<b>10822</b>	<b>150</b>	<b>12984</b>	<b>55162</b>	<b>19918</b>	<b>2781</b>
<b>Kimpolung . . .</b>	<b>10031</b>	<b>23151</b>	<b>22681</b>	<b>45832</b>	<b>6536</b>	<b>31204</b>	<b>4630</b>	<b>3462</b>	<b>12764</b>	<b>5888</b>	<b>25753</b>	<b>490</b>
<b>Kotzman . . . .</b>	<b>19836</b>	<b>45121</b>	<b>44921</b>	<b>90042</b>	<b>5456</b>	<b>76529</b>	<b>7974</b>	<b>83</b>	<b>8224</b>	<b>79638</b>	<b>93</b>	<b>1974</b>
<b>Radautz . . . .</b>	<b>19219</b>	<b>46742</b>	<b>45812</b>	<b>92554</b>	<b>16415</b>	<b>64906</b>	<b>7285</b>	<b>3948</b>	<b>20687</b>	<b>8837</b>	<b>58080</b>	<b>4297</b>
<b>Sereth . . . . .</b>	<b>10401</b>	<b>26938</b>	<b>27186</b>	<b>54124</b>	<b>11775</b>	<b>33364</b>	<b>4996</b>	<b>3989</b>	<b>9101</b>	<b>22849</b>	<b>14608</b>	<b>7414</b>
<b>Storożynetz . .</b>	<b>14891</b>	<b>35557</b>	<b>35084</b>	<b>70641</b>	<b>7222</b>	<b>53656</b>	<b>9089</b>	<b>674</b>	<b>11291</b>	<b>26584</b>	<b>30670</b>	<b>2028</b>
<b>Suczawa . . . .</b>	<b>16795</b>	<b>41602</b>	<b>41648</b>	<b>83250</b>	<b>11321</b>	<b>59938</b>	<b>7782</b>	<b>4209</b>	<b>17695</b>	<b>10137</b>	<b>51387</b>	<b>3500</b>
<b>Wiznitz . . . .</b>	<b>12901</b>	<b>32204</b>	<b>32536</b>	<b>64740</b>	<b>4053</b>	<b>47034</b>	<b>12780</b>	<b>873</b>	<b>13563</b>	<b>48883</b>	<b>168</b>	<b>2034</b>
<b>Summe . . . . .</b>	<b>128088</b>	<b>324469</b>	<b>322122</b>	<b>646591</b>	<b>92946</b>	<b>450773</b>	<b>82717</b>	<b>20155</b>	<b>133501</b>	<b>268367</b>	<b>208301</b>	<b>32326</b>

### Änderungen,

welche seit dem Zeitpunkte der Zählung, 31. December 1890, in der politischen und gerichtlichen Eintheilung vorgekommen sind:

Die Ortsgemeinden **Karapeziu am Czeremosch**, **Russisch-Banilla**, **Waschkoutz am Czeremosch** und **Willaweze** sammt den gleichnamigen Gutsgebieten, ferner die Ortsgemeinden **Slobodzia-Banilla** und **Zamostie** werden aus dem Gerichts-Bezirk **Wiznitz** ausgeschieden und daraus der Gerichts-Bezirk **Waschkoutz am Czeremosch** gebildet.

L. G. Bl. 1893. XVII. St., Nr. 17.

Zu Seite 38—42.

Der Gerichts-Bezirk **Gurahumora** wird von der Bezirks-Hauptmannschaft **Suczawa**, der Gerichts-Bezirk **Solka** von der Bezirks-Hauptmannschaft **Radautz** abgetrennt und aus denselben die **Bezirks-Hauptmannschaft Gurahumora** gebildet.

L. G. Bl. 1893. XXII. St., Nr. 24.

Zu Seite 21, 29—31.



# REGISTER.

Bei den Orten und Ortsbestandtheilen mit bestimmtem Charakter (Stadt, Markt, Dorf, Ried, Weiler, Rotte, Gutsgebiet) ist dieser beige setzt. Die Namen ohne diesen Beisatz betreffen Einzelnhäuser, Einschichten und Gutsbestandtheile. Bei gleichnamigen Ortsbestandtheilen ist die Ortschaft (O.), bei gleichnamigen Orten die Gemeinde (Gd.) beziehungsweise das Gutsgebiet (G.-G.), und bei gleichnamigen Gemeinden oder Gutsgebieten der Gerichts-Bezirk (G.-B.) beige setzt.

Seite	Seite	Seite	Seite
<b>A.</b>			
Alexandersdorf . . . . . 41	Balaczana, Gutsgebiet . . . 33	Biskeu, Dorf (Gd. Mare- nicze) . . . . . 39	Bunince (G.-G. Petroutz) 34
Althütte, Dorf (G.-B. Sto- rozynetz) . . . . . 26	Balkoutz, Dorf . . . . . 22	Biskiw, Ried . . . . . 35	Burdej, Dorftheil . . . . 3
Althütte (G.-G. Neuhütte) 28	Banczestie, Dorf . . . . . 26	Bivolarie . . . . . 19	Burdiwskij, Ried . . . . 39
Am Falkenbache . . . . . 19	Banilla, Moldauisch-, Dorf 26	Bobejka, Dorftheil . . . 20	Burginestie, Weiler . . . 33
Andrasfalva, Dorf (G.-B. Radautz) . . . . . 16	Banilla, Moldauisch-, Gutsgebiet . . . . . 23	Bobestie, Dorf . . . . . 25	Burla, Dorf (G.-B. Ra- dautz) . . . . . 17
Andrasfalva (G.-G. Har- deggthal) . . . . . 18	Banilla, Russisch-, Dorf 38	Bobestie, Gutsgebiet . . 26	Burla (G.-G. Hardeggthal) 18
Arbora, Dorf (G.-B. Solka) 21	Banilla, Russisch-, Guts- gebiet . . . . . 41	Boeckiw, Ried . . . . . 39	Bursuczki, Weiler . . . . 31
Arbora (G.-G. Solka) . . . 21	Banilla Slobodzia, Dorf 38	Bodnareni, Dorftheil . . 21	Bursuczki, Rotte . . . . . 40
Arzel, Dorf . . . . . 7	Bazaniwka, Rotte . . . . . 2	Bodnari . . . . . 24	
Argestru, Dorftheil . . . . 6	Beckiw, Dorftheil . . . . 28	Bojan, Markt . . . . . 3	<b>C.</b>
Arschnia . . . . . 19	Bei Mathias . . . . . 1	Bojan, Gutsgebiet . . . . 5	Calinestie, Dorftheil . . . 6
Arsneasa, Dorftheil . . . . 8	Beim Nedwed . . . . . 1	Bojanczuk, Dorf . . . . 13	Calu, Dorftheil . . . . . 8
Arsnja Gügei, Rotte . . . . 9	Berbestie, Dorftheil . . . 7	Bojanczuk, Gutsgebiet . 15	Candreni, Dorftheil . . . . 6
Aseunsul, Dorftheil . . . . . 9	Berbestie, Dorf . . . . . 25	Bokacz, Ried . . . . . 37	Carenka . . . . . 5
Augustendorf, Dorf . . . . . 26	Berbestie, Gutsgebiet . . 26	Borhenia, Rotte . . . . . 36	Carki . . . . . 12
	Berdo (G.-G. Czernawka) 5	Bori, Dorf . . . . . 29	Carski . . . . . 13
	Berdo (G.-G. Szeroutz, Ober-) . . . . . 5	Boroutz, Dorf . . . . . 13	Caryna Lazok (G.-G. Millie-Bohosiewicz) . . 41
	Berdo (Gd. Horoszoutz) . 13	Boroutz, Gutsgebiet . . 15	Caryna Lazok (G.-G. Millie-Flondor II) . . . 41
	Berdo (G.-G. Horoszoutz) 15	Borsukeu hlyczne, Rotte 2	Carynka . . . . . 15
<b>B.</b>	Bereznicza, Dorf . . . . . 40	Bossancze, Dorf . . . . . 31	Charowiu, Weiler . . . . 40
Babiczowa, Ried (O. Mi- howa-Majdan) . . . . . 39	Bereznicza, Dorf . . . . . 38	Bossancze, Gutsgebiet . 33	Chasura (Gd. Oros-ony) 12
Babiczowa, Ried (Mihowa, Ober-) . . . . . 39	Bereznitzza, Dorf . . . . 38	Botuș, Dorftheil . . . . 8	Chasura (G.-G. Oroszeny) 13
Babiczowa, Ried (O. Mi- howa, Unter-) . . . . . 39	Bereznycia, Weiler (Gd. Millie) . . . . . 35	Botușel, Weiler . . . . . 6	Chilia, Dorftheil . . . . . 6
Babin, Dorf (G.-B. Za- stawa) . . . . . 13	Bereznycia (G.-G. Millie- Bohosiewicz) . . . . . 41	Botuszana, Dorf . . . . . 21	Chilischeni, Dorf . . . . 31
Babin, Gutsgebiet (G.-B. Zastawa) . . . . . 15	Bereznycia (G.-G. Millie- Flondor I) . . . . . 41	Botuszanzita, Dorf . . . 22	Chilischeni, Gutsgeb. et . 33
Babin, Ried (Gd. Karap- czu am Czeremosch) . . . 39	Bereznycia (G.-G. Millie- Flondor II) . . . . . 41	Botuszanzita, Gutsgebiet 24	Chliwestie, Dorf . . . . . 11
Badcutz, Deutsch-, Dorf (G.-B. Radautz) . . . . 16	Berezowa, Rotte . . . . . 2	Boul . . . . . 20	Chliwestie, Gutsgebiet . 12
Badcutz, Deutsch- (G.-G. Hardeggthal) . . . . . 18	Berezowka . . . . . 5	Bradul, Dorf . . . . . 7	Cibeny, Dorf (G.-B. Se- reth) . . . . . 22
Badcutz, Romanisch-, Dorf 18	Berhometh am Pruth, Dorf 11	Brajestie, Dorf . . . . . 29	Cibeny, Ried (O. Storo- netz) . . . . . 37
Bahna, Dorf (G.-B. Wiż- nitz) . . . . . 38	Berhometh am Pruth, Gutsgebiet . . . . . 12	Braschka, Dorf . . . . . 29	Ciadina, Dorftheil . . . . 9
Bahna, Ried (O. Lewkow) 39	Berhometh am Sereth, . . 38	Braschka, Gutsgebiet . 30	Cladita mica, Dorftheil . 6
Bahna (O. Mihowa-Maj- dan) . . . . . 39	Berhometh am Sereth, Gutsgebiet . . . . . 38	Brazii, Rotte . . . . . 10	Cococu, Stadtheil . . . . . 8
Bahna, Ried (O. Mihowa, Ober-) . . . . . 39	Berindestie, Dorf . . . . 38	Breaza, Dorftheil . . . . 6	Cococușul, Dorftheil . . . 7
Bahna, Ried (O. Mihowa, Unter-) . . . . . 39	Berkischestie, Dorf (G.-B. Gurahumora) . . . . . 29	Briaza, Gemeinde . . . . 7	Colacu, Dorftheil . . . . . 8
Bahna logosziwska, Ried 36	Berkischestie, (G.-G. Ka- pukodrului) . . . . . 30	Brodina, Weiler (Gd. Seletin) . . . . . 19	Czahor, Dorf . . . . . 1
Bahna pid borhynow, Ried 36	Berlince, Dorf . . . . . 23	Brodina, Weiler (Gd. Szyptol) . . . . . 19	Czarny potok, Dorf . . . . 13
Bahna pid sadom, Ried 37	Berlince, Gutsgebiet . . 25	Brodina (G.-G. Iswor) . 20	Czarny potok, Gutsgebiet 15
Bahrynestie, Dorf . . . . . 22	Besaszyn, Ried . . . . . 35	Brodina Buk . . . . . 8	Czartoria, Dorf . . . . . 25
Bahrynestie, Gutsgebiet 24	Besnia . . . . . 17	Brodina Chaburna . . . 20	Czartoria, Gutsgebiet . . 26
Baiaescul . . . . . 9	Bialakiernica, Dorf . . . 22	Brodok, Dorf . . . . . 13	Czaryna-Lazok, Ried . . 39
Baine, Dorf . . . . . 22	Bikiw, Ried . . . . . 35	Brodok, Gutsgebiet . . . 15	Czecha . . . . . 15
Baine, Gutsgebiet . . . . . 24	Bila, Dorf . . . . . 3	Broszkoutz, Alt-, Dorf . 26	Czeezuliwska-Kyczera, Ried . . . . . 35
Bajaschestie, Dorf . . . . . 29	Bilka, Dorf (G.-B. Ra- dautz) . . . . . 17	Broszkoutz, Neu-, Dorf . 27	Czeezuliwska grun, Ried 35
Bajaschestie, Gutsgebiet 30	Bilka (G.-G. Hardeggthal) 18	Buchenhain, Dorf . . . . 30	Czerepkoutz, Dorf . . . . 22
Bakalówka . . . . . 16	Bilowec . . . . . 19	Bucz . . . . . 5	Czerepkoutz, Gutsgebiet . 24
Bakim, Ried . . . . . 35	Biłypotok, Dorf . . . . . 40	Buda, Dorf . . . . . 4	Czereszenka, Dorf (Gd. Berhometh am Sereth) 38
Balaczana, Dorf . . . . . 31	Biskeu, Dorf (Gd. Uscie- Putilla) . . . . . 38	Budnitz, Dorf . . . . . 27	Czereszenka (G.-G. Ber- hometh am Sereth) . . . 41
		Budnitz, Gutsgebiet . . 28	Czereszniw, Ried . . . . . 40
		Budin, Ried . . . . . 36	Czeretei (Gd. Illie, St.) . 31
		Bukowec, Ried . . . . . 8	Czeretei (G.-G. Illie, St.) 34
		Bukowetz, Dorftheil . . 21	Czereteia . . . . . 34
		Bukowynka, Ried . . . . 35	Czernauka, Dorf . . . . . 4
		Bukschoja, Dorf . . . . . 8	
		Bulaia, Dorftheil . . . . . 31	
		Buliceni, Dorftheil . . . . 6	
		Bunestie, Dorf . . . . . 31	
		Bunestie, Gutsgebiet . . 33	
		Bunince, Dorf (G.-B. Suczawa) . . . . . 31	

	Seite		Seite		Seite		Seite
Czernawka, Dorf . . . . .	4	Duboutz, Dorf . . . . .	11	Galanestie (G.-G. Har-	18	Hordyszczyn (G.-G. Czini-	15
Czernawka, Gutsgebiet . . . . .	5	Duboutz, Gutsgebiet . . . . .	12	degthtal) . . . . .	18	keu) . . . . .	15
Czernowitz, Stadt . . . . .	1	Dubowa, Ried (Gd. Mi-	2	gaureni, Dorf . . . . .	31	Horezca, Vorstadt . . . . .	1
Czinken, Dorf . . . . .	13	chałze) . . . . .	2	Gaweļu . . . . .	4	Horodnik, Ober-, Dorf	17
Czinkeu, Gutsgebiet . . . . .	15	Dubowa (G.-G. Tere-	25	Georgiceni, Dorftheil . . . . .	6	(G.-B. Radautz) . . . . .	17
Cziresz, Dorf . . . . .	28	blesie) . . . . .	25	Gerbutz, Dorf . . . . .	26	Horodnik, Ober- (G.-G.	18
Cziresz-Abrahamowicz,	28	Dubrowa, Ried . . . . .	39	Gerbutz, Gutsgebiet . . . . .	25	Hardegghal) . . . . .	18
Gutsgebiet . . . . .	28	Dubul, Dorf . . . . .	7	Gerzol . . . . .	37	Horodnik, Unter-, Dorf	17
Cziresz-Grigorcea, Guts-	28	Dumaninski (Gd.Kamena)	2	Glashütte . . . . .	19	(G.-B. Radautz) . . . . .	17
gebiet . . . . .	28	Dumaninski (G.-G., Ka-	3	Glitt, Dorf . . . . .	21	Horodnik, Unter- (G.-G.	18
Cziresz-Sachnowicz, Guts-	28	mena) . . . . .	3	Gogulina, Dorf . . . . .	4	Hardegghal) . . . . .	18
gebiet . . . . .	28	Dumanyńska, Rotte . . . . .	2	Grafiwka (G.-G. Szeroutz)	5	Horodywszczyn (Gd. Do-	13
Czokan . . . . .	30	Dumbravnice, Dorftheil . . . . .	8	Grafiwka (G.-G. Jużynetz)	12	roszoutz) . . . . .	13
Czokanestie, Dorf . . . . .	6	Dumbrowa . . . . .	25	Graniczestie, Dorf . . . . .	22	Horodywszczyn (G.-G.	15
Czomaga . . . . .	31	Dunawetz, Weiler . . . . .	26	Greblena, Dorf . . . . .	35	Doroszoutz) . . . . .	15
Czorałek, Ried . . . . .	36	Dupa lunca, Dorftheil . . . . .	8	Gropa, Ried . . . . .	35	Horoszoutz, Dorf . . . . .	13
Czornohuży, Dorf . . . . .	38	Dybyna . . . . .	15	Gropana, Dorf . . . . .	22	Horoszoutz, Gutsgebiet . . . . .	15
Czornohuży-Ispas, Dorf . . . . .	38	Dymka, Dorf . . . . .	22	Gropana, Gutsgebiet . . . . .	24	Hrabusna, Ried . . . . .	37
Czornahuży-Ispas, Guts-	41	Dzemine, Dorf . . . . .	8	Gropi (G.-G. Toporoutz)	5	Hrebn, Weiler . . . . .	20
gebiet . . . . .	41	Dzumaleu . . . . .	9	Gropi (Gd. Balaczana)	31	Hrebenysztj . . . . .	35
Czornoloz . . . . .	24	<b>E.</b>					
Czownyk . . . . .	15	Ehrestie, Weiler . . . . .	19	Gropi (O. Strojestie)	34	Hrebiń (O. Ploska) . . . . .	36
Czudin . . . . .	28	Eisenau oder Prisaca,	10	Gruh (O. Dichtinetz)	35	Hrebiń, Ried (Gd. Sergie)	36
Czudin, Dorf . . . . .	28	Gutsgebiet . . . . .	10	Gruh, Ried (O. Greblena)	35	Hrebiń, Ried (Gd. Toraki)	37
Czumurna, Dorf . . . . .	8	Eisenthal, Dorftheil . . . . .	7	Gruń, Ried . . . . .	37	Hrek, Dorftheil . . . . .	8
Czunbreana . . . . .	31	Erdhütten . . . . .	20	Gura Coşnei, Dorftheil . . . . .	7	Hriatzka, Gutsgebiet . . . . .	34
<b>D.</b>							
Danila, Dorf . . . . .	31	<b>F.</b>					
Danila, Gutsgebiet . . . . .	33	Fagitzel . . . . .	7	Gura Coului, Dorftheil . . . . .	10	Hroby, Weiler . . . . .	20
Davideny, Dorf . . . . .	27	Falkeu, Weiler (Gd. Se-	19	Gura Molniza . . . . .	24	Hrynawa, Rotte . . . . .	2
Davideny, Gutsgebiet . . . . .	28	letin) . . . . .	19	Gura Negri, Dorftheil . . . . .	6	Huc, Ried . . . . .	1
Dawidestie, Dorf . . . . .	11	Falkeu (G.-G. Iswor)	20	Gura Ostra, Dorftheil . . . . .	10	Hulpare . . . . .	17
Dawidowitz . . . . .	15	Faza Runcului, Dorf-	9	Gura Pozoritel . . . . .	9	Hurgis . . . . .	8
Dea, Dorf . . . . .	8	theil . . . . .	9	Gura Solczy, Dorf . . . . .	32	<b>I.</b>	
Dealu glodului, Weiler . . . . .	7	Figoruwka . . . . .	24	Gurahumora, Markt . . . . .	29	Idzestie, Dorf . . . . .	27
Dealu Tradului, Weiler . . . . .	8	Florinta . . . . .	34	Gurahumora, Gutsgebiet	30	Idzestie, Gutsgebiet . . . . .	28
Delnicia, Dorftheil . . . . .	10	Fluturica, Dorftheil . . . . .	7	Guramiesi, Gutsgebiet	34	Ilschestie, Dorf . . . . .	29
Demakusa, Dorftheil . . . . .	9	Fogodisten, Dorf . . . . .	32	Guraplai . . . . .	19	Ilschestie, Gutsgebiet . . . . .	30
Denesiwwa, Ried (Gd.	5	Fogodisten, Gutsgebiet . . . . .	34	<b>H.</b>			
Lenkoutz Cameral) . . . . .	4	Fontina alba, Dorf . . . . .	22	Hadikfalva, Dorf (G.-B.	22	Illie, St., Dorf . . . . .	31
Denesiwwa (G.-G. Zuczka)	5	Fontina alba, Gutsgebiet	24	Sereth) . . . . .	22	Illie, St., Gutsgebiet . . . . .	34
Derehul, Dorftheil . . . . .	3	Frantzial, Dorftheil (Gd.	3	Hadikfalva, Gutsgebiet	24	Ipotestie, Dorf . . . . .	31
Dermanestie, Dorf . . . . .	31	Metodia) . . . . .	3	(G.-B. Sereth) . . . . .	22	Ispas, Dorf . . . . .	38
Dialu Cokokului . . . . .	21	Frantzial, Gutsgebiet (G.-	3	Hadylow, Rotte . . . . .	2	Ispas, Gutsgebiet . . . . .	41
Dialu Mori . . . . .	30	B. Czernowitz) . . . . .	3	Hardegghal, Gutsgebiet	24	Issari, Ried (O. Lykowetz,	39
Dibrowa, Ried (Gd. Wol-	24	Frasin, Weiler (Gd. Se-	19	(G.-B. Radautz) . . . . .	18	Unter-) . . . . .	39
czynetz) . . . . .	24	letin) . . . . .	19	Hardegghal (G.-G. Ho-	18	Issari (G.-G. Lukawetz)	41
Dibrowa (G.-G., Czerep-	24	Frasin (G.-G. Iswor) . . . . .	20	rodnik, Ober-) . . . . .	18	Isworu alb, Stadttheil . . . . .	8
koutz) . . . . .	24	Frassin, Dorf . . . . .	8	Hasu, Weiler (Gd. Dorna-	6	Isworul, Dorftheil . . . . .	9
Dichtierka, Ried . . . . .	35	Fratautz, Dorf . . . . .	18	Watra) . . . . .	6	Iswor, Gutsgebiet . . . . .	20
Dichtinetz, Dorf (G.-B.	35	Fratautz, Alt-, Deutsch-,	17	Hasu, Weiler (Gd. Ja-	6	Iswor mit Bobojka, Dorf-	20
Uscie Putilla) . . . . .	35	Dorf . . . . .	17	koben) . . . . .	6	theil . . . . .	20
Dichtinetz, Ried (Gd.	35	Fratautz, Alt-, Roma-	17	Hatna, Dorf (G.-B. Su-	31	Itkany, Alt-, Vorstadt . . . . .	33
Kisselitze) . . . . .	35	nisch-, Dorf . . . . .	17	czawa) . . . . .	31	Itkany, Bahnhof, Dorf . . . . .	31
Dichtinetz (G.-G. Putilla)	38	Fratautz, Neu-, Dorf (G.-	17	Hatna (G.-G. Kostina)	34	Itkany, Neu-, Dorf . . . . .	32
Dobra, Dorftheil . . . . .	10	B. Radautz) . . . . .	17	Hatschkadar, Weiler . . . . .	33	Iwankoutz, Dorf . . . . .	11
Dobronoutz, Dorf . . . . .	4	Fratautz, Neu- (G.-G.	17	Hawrilestie, Dorf . . . . .	11	Izawka, Weiler . . . . .	4
Dobronoutz, Gutsgebiet	5	Hardegghal) . . . . .	18	Hawrilestie, Gutsgebiet	12	Izwory, Weiler . . . . .	12
Dobrowa, Rotte . . . . .	2	Freudenthal, Gutsgebiet	8	Haydeyka . . . . .	15	<b>J.</b>	
Dolhopole, Dorf (G.-B.	35	Fromossa, Dorf . . . . .	10	Hencerewa-Kyczera, Ried	35	Jablönitzta, Dorf (G.-B.	35
Uscie-Putilla) . . . . .	35	Froszky, Weiler . . . . .	36	Heppa, Weiler . . . . .	19	Uscie-Putilla) . . . . .	35
Dolhopole (G.-G. Putilla)	38	Frumosa, Weiler (Gd.	31	Higa, Weiler . . . . .	9	Jablönitzta (G.-G. Putilla)	38
Dombrowa . . . . .	41	Bossanzeze) . . . . .	31	Hilceze, Dorftheil (Gd. Ba-	26	Jablonowetz (G.-G. Ka-	3
Domenkowata, Ried . . . . .	35	Frumosa (Gd. Illie, St.)	31	nilla, Moldausch-) . . . . .	26	mena) . . . . .	3
Dorna-Kandreny, Dorf . . . . .	6	Frumosa, Weiler (Gd.	33	Hilce, Gutsgebiet (G.-B.	28	Jablonowetz (G.-G. Ku-	3
Dorna pe Dzumaleu . . . . .	6	Bossanzeze) . . . . .	33	Storożynetz) . . . . .	28	czurmare) . . . . .	3
Dorna-Watra, Markt . . . . .	6	Frumosa (G.-G. Illie, St.)	34	Hirna (Gd. Pożoritta)	9	Jakobasi . . . . .	17
Dornestie (Gd. Andras-	16	Frumosu . . . . .	8	Hirna, Dorftheil (Gd.	9	Jakobeny, Dorf . . . . .	6
falwa) . . . . .	16	Fundoaea, Rotte . . . . .	6	Sadowa) . . . . .	9	Jakobeny, Gutsgebiet . . . . .	7
Dornestie, Gemeinde (G.-B.	22	Fundul Frumossului . . . . .	8	Hilbiczok, Rotte (Gd. Ku-	2	Jakobestie, Dorf . . . . .	32
Sereth) . . . . .	22	Fundul Moldowi, Dorf . . . . .	8	czurmare) . . . . .	2	Jakobestie, Gutsgebiet . . . . .	34
Dornestie, Gutsgebiet	24	Fundul Pozoritel, Dorf-	9	Hilbiczok, Ried (Gd. Ka-	3	Jatowiszora, Weiler (Gd.	20
(G.-B. Sereth) . . . . .	24	theil . . . . .	9	mena) . . . . .	3	Szypot) . . . . .	20
Dorothea-Plotonitza, Dorf . . . . .	8	Furdisthal, Dorf (G.-B.	17	Hilboka, Dorf (G.-B.	22	Jatowiszora, Weiler (Gd.	20
Doroszoutz, Dorf . . . . .	13	Radautz) . . . . .	17	Sereth) . . . . .	22	Jawliczora, Weiler (Gd.	35
Doroszoutz, Gutsgebiet	15	Furdisthal (G.-G. Mar-	19	Hilboka, Gutsgebiet (G.-	24	Jablönitzta) . . . . .	35
Dowhyj Rinec . . . . .	14	dzina) . . . . .	19	B. Sereth) . . . . .	24	Jawliczora, Dorf (Gd.	36
Dracyznetz, Dorf . . . . .	25	Fustejka, Ried . . . . .	14	Hilboka, Ried (O. Ko-	36	niatyn) . . . . .	36
Dracyznetz, Gutsgebiet . . . . .	26	Fuszowe, Weiler . . . . .	19	Hilboka, Ried (O. Sema-	36	kowa) . . . . .	36
Dragojestie, Dorf . . . . .	29	<b>G.</b>					
Dragojestie, Gutsgebiet . . . . .	30	Galanestie, Dorf (G.-B.	17	Hilniza, Dorf . . . . .	25	Jaslowetz, Dorf . . . . .	21
Dragomirna . . . . .	34	Radautz) . . . . .	17	Hilniza Flondor, Guts-	26	Jedul, Dorftheil . . . . .	7
Dragoşa, Dorf (Gd. Fro-	8	<b>H.</b>					
mossa) . . . . .	8	Hilniza Nadler, Guts-	26	gebiet . . . . .	26	Jelena . . . . .	11
Dragoşa, Weiler (Gd.	10	Hoinczeny, Dorftheil . . . . .	26	Hilniza Nadler, Guts-	26	Jenczelo, Ried . . . . .	40
Watra Moldawitza) . . . . .	10	Holoszyua, Weiler . . . . .	35	gebiet . . . . .	26	Jeszaniwwa, Weiler (Gd.	14
Dragoszanka, Dorftheil . . . . .	23	Horaica-Kimpumare . . . . .	18	Holozszyua, Weiler . . . . .	35	Werenszanka) . . . . .	14
Dubiwczuk, Ried . . . . .	12	Hordyszczyn, Ried (Gd.	13	Hulpare . . . . .	17	Jeszaniwwa (G.-G. Weren-	16
		Czinken) . . . . .	13	Jurgen . . . . .	17	sauka) . . . . .	16
				Jordanestie, Dorf (G.-B.	13	Storożynetz) . . . . .	27

Seite	Seite	Seite	Seite
Jordanestie (G.-G. Karapcziu am Sereth) . . . . .	28	Klosterhumora, Dorf (G.-B. Gurahumora) . . . . .	30
Jordanestie (G.-G. Kupka Josefalfa, Dorf . . . . .	29	Klosterhumora (G.-G. Gurahumora) . . . . .	30
Josefowka, Ried . . . . .	14	Kobela . . . . .	3
Junci, Dorftheil . . . . .	8	Kociuba . . . . .	5
Jurkoutz, Dorf . . . . .	14	Koman . . . . .	21
Jurkoutz, Gutsgebiet . . . . .	15	Komarestie, Dorf . . . . .	32
Juzynet, Dorf . . . . .	11	Komarestie, Dorf . . . . .	27
Juzynet, Gutsgebiet . . . . .	12	Komarestie-Beckow, Gutsgebiet . . . . .	28
Jynyj Gruh, Weiler . . . . .	7	Komarestie Halpern, Gutsgebiet . . . . .	28
<b>K.</b>		Komarestie-Slobodzia, Dorf (G.-B. Storożynetz) . . . . .	27
Kabestie, Dorf . . . . .	25	Komarestie-Slobodzia (G.-G. Komarestie-Halpern) . . . . .	28
Kaczika, Markt . . . . .	21	Komarestie-Wassilko, Gutsgebiet . . . . .	28
Kadobestie, Dorf . . . . .	14	Komarne, Ried . . . . .	36
Kadobestie, Gutsgebiet . . . . .	15	Komasziwka (Gd. Bojan-czuk) . . . . .	13
Kadub . . . . .	14	Komasziwka, Weiler (G.-G. Bojan-czuk) . . . . .	15
Kalafindestie, Dorf . . . . .	23	Koniatyń, Dorf (G.-B. Kalficzanka, Vorstadt . . . . .	1
Kalafindestie, Gutsgebiet . . . . .	24	Koniatyń (G.-G. Putilla) . . . . .	36
Kaldaruscha, Weiler (Gd. Bossancze) . . . . .	31	Konunski, Weiler . . . . .	39
Kaldaruscha (G.-G. Bossancze) . . . . .	33	Korcestie, Dorf (G.-B. Storożynetz) . . . . .	27
Kalenska kyczera, Ried . . . . .	36	Korcestie (G.-G. Kupka) . . . . .	28
Kalficzanka, Vorstadt . . . . .	1	Korlat, Dorf . . . . .	30
Kalinestie am Czeremosch, Dorf . . . . .	25	Kornolunze . . . . .	30
Kalinestie am Czeremosch, Gutsgebiet . . . . .	26	Koroslawo, Dorftheil . . . . .	25
Kalinestie-Jenaki, Dorf (G.-B. Suzawa) . . . . .	32	Korowia, Dorf (G.-B. Czernowitz) . . . . .	2
Kalinestie-Jenaki (G.-G. Kostina) . . . . .	34	Korowia, Rotte (G. Kuczurmare) . . . . .	2
Kalinestie - Kuparenko, Dorf . . . . .	32	Kossawanka, Ried . . . . .	39
Kalinestie - Kuparenko, Gutsgebiet . . . . .	34	Koszezuj, Dorftheil . . . . .	26
Kamena, Dorf . . . . .	2	Kostelawa Wipezyna, Weiler . . . . .	24
Kamena, Gutsgebiet . . . . .	3	Kostestie, Dorf . . . . .	19
Kamenka, Dorf . . . . .	23	Kostina, Dorf . . . . .	32
Kamenka, Gutsgebiet . . . . .	24	Kostina, Gutsgebiet . . . . .	34
Kapukimpului, Dorf (G.-B. Gurahumora) . . . . .	30	Kostischa, Dorf (G.-B. Radautz) . . . . .	17
Kapukimpului (G.-G. Kapukodrului) . . . . .	30	Kostischa, (G.-G. Hard-egthal) . . . . .	18
Kapukodrului, Dorf . . . . .	30	Kostrzyżwka, Weiler . . . . .	15
Kapukodrului, Gutsgebiet . . . . .	30	Kotul Bainski, Dorf . . . . .	2
Karapcziu (G.-G. Karapcziu am Sereth) . . . . .	28	Kotul-Ostrica, Dorf . . . . .	4
Karapcziu (G.-G. Kupka) . . . . .	28	Kotzman, Markt . . . . .	11
Karapcziu am Czeremosch, Dorf . . . . .	39	Kotzman, Gutsgebiet . . . . .	12
Karapcziu am Czeremosch, Gutsgebiet . . . . .	41	Kowatsowka . . . . .	41
Karapcziu am Sereth, Dorf . . . . .	27	Krasna-Ilski, Dorf . . . . .	27
Karapcziu am Sereth, Gutsgebiet . . . . .	28	Krasna-Ilski, Gutsgebiet . . . . .	28
Karlsberg, Dorf (G.-B. Radautz) . . . . .	17	Krasna-Putna, Dorf (G.-B. Storożynetz) . . . . .	27
Karlsberg (G.-G. Wikow, Ober-) . . . . .	19	Krasna Putna (G.-G. Neubütte) . . . . .	28
Katharinendorf . . . . .	41	Krasnedil, Weiler . . . . .	19
Keszwana, Dorf . . . . .	21	Krasnyj dil, Ried (O. Ploska) . . . . .	36
Kiczera, Dorf (G.-B. Czernowitz) . . . . .	2	Krasnyj dil, Ried (Gd. Sergie) . . . . .	36
Kiczera, Gutsgebiet (G.-B. Czernowitz) . . . . .	3	Kriwej, Rotte . . . . .	2
Kiczera, Dorftheil (Gd. Hliboka) . . . . .	22	Kriwetz-Pietrossa . . . . .	18
Kiczera . . . . .	24	Kruczana . . . . .	34
Kimpolung, Stadt . . . . .	8	Kryszczatik, Dorf . . . . .	14
Kimpumare . . . . .	17	Kryszczatik, Gutsgebiet . . . . .	15
Kindestie, Dorf . . . . .	23	Krywa (Gd. Kamena) . . . . .	3
Kindestie, Gutsgebiet . . . . .	24	Krywa, Dorftheil (Gd. Broszkoutz, Alt-) . . . . .	26
Kirlibaba, Gemeinde . . . . .	7	Kuczurmare, Dorf . . . . .	2
Kirlibaba, Gutsgebiet . . . . .	7	Kuczurmare, Gutsgebiet . . . . .	3
Kisia, Rotte . . . . .	2	Kuczurnik, Dorf . . . . .	14
Kisseleu, Dorf . . . . .	14	Kulla . . . . .	15
Kisseleu, Gutsgebiet . . . . .	15	Kulcutz, Dorf . . . . .	14
Kisselice, Dorf . . . . .	36	Kulcutz, Gutsgebiet . . . . .	15
Klewkiwska kyczera, Ried . . . . .	36	Kupka, Dorf . . . . .	27
Klimoutz, Dorf . . . . .	23	Kupka, Gutsgebiet . . . . .	28
Klimoutz, Gutsgebiet . . . . .	23	Kurykiw, Rotte, (O. Wiżenka) . . . . .	40
Kliwodyn, Dorf . . . . .	11	Kurykiw . . . . .	40
Knyziw, Weiler . . . . .	36	Kut (Gd. Andrasfalva) . . . . .	16
Klokuczka, Vorstadt . . . . .	1	Kut, Vorstadt (Gd. Suzawa) . . . . .	33
		Kutie, Rotte . . . . .	2
		Kuzia, Weiler . . . . .	13
		Kyczerka (O. Dichtinetz) . . . . .	35
		Kyczerka, Ried (O. Greblena) . . . . .	35
		<b>L.</b>	
		La Druk . . . . .	17
		La Fenatz . . . . .	34
		La Hally . . . . .	17
		La Hotzenplotz . . . . .	23
		La Isvor, Dorftheil . . . . .	6
		La Kasoia . . . . .	50
		La Krucz Jakubi . . . . .	23
		La lunei, Weiler . . . . .	10
		La Maschina . . . . .	31
		La Molnica . . . . .	24
		La Peatra, Dorftheil . . . . .	6
		La Prisaka, Weiler . . . . .	23
		La Runcu, Dorftheil . . . . .	7
		La Schipot . . . . .	1
		Lapte acu . . . . .	81
		Lapuschna, Dorf (Gd. Berhometh am Sereth) . . . . .	38
		Lapuschna (G.-G. Berhometh am Sereth) . . . . .	41
		Lasowa, Ried . . . . .	36
		Laszkowka, Gemeinde . . . . .	11
		Latiseni, Weiler . . . . .	9
		Laura, Dorftheil . . . . .	18
		Laurenka, Dorftheil . . . . .	26
		Laszkowka, Gutsgebiet . . . . .	13
		Laszkowka, Alt.-Dorftheil . . . . .	11
		Laszkowka, Neu-, Dorf . . . . .	11
		Laudonfalva, Dorf . . . . .	22
		Leglia . . . . .	14
		Lehuczeny Tentului, Dorf . . . . .	4
		Lehuczeny Tentului, Gutsgebiet . . . . .	5
		Lenkoutz, Gutsgebiet . . . . .	5
		Lenkoutz, Cameral, Dorf . . . . .	4
		Lenkoutz, Privat-, Dorf . . . . .	4
		Lewkiw . . . . .	41
		Lewkow, Dorf . . . . .	39
		Lichtenberg, Dorf . . . . .	21
		Lipoweni, Dorf (G.-B. Suzawa) . . . . .	32
		Lipoweni, (G.-G. Petrouz) . . . . .	34
		Lipoweni (Gd. Lukawetz am Sereth) . . . . .	39
		Lisaura, Dorf . . . . .	32
		Liskowacz, Ried . . . . .	37
		Liskowetz, Ried . . . . .	36
		Liteni, Dorf . . . . .	32
		Liteni, Gutsgebiet . . . . .	34
		Liudzi, Dorf . . . . .	32
		Logosziwskyj gruh, Ried . . . . .	37
		Lopuszna, Dorf (Gd. Berhometh am Sereth) . . . . .	38
		Lopuszna (G.-G. Berhometh am Sereth) . . . . .	41
		Losowa, Rotte . . . . .	37
		Lubok, Ried . . . . .	39
		Luch . . . . .	15
		Luczina . . . . .	20
		Ludihorecza, Dorf . . . . .	2
		Ludihumora, Dorf . . . . .	32
		Luh, Ried (Gd. Szpenitz) . . . . .	12
		Luh (G.-G. Prelipcz) . . . . .	16
		Luh, Ried (Gd. Czornohuzu) . . . . .	38
		Luisenthal, Gutsgebiet . . . . .	11
		Luka, Dorf . . . . .	14
		Luka, Gutsgebiet . . . . .	15
		Lukaczenie, Dorf . . . . .	30
		Lukaczenie, Gutsgebiet . . . . .	30
		Lukasziwka . . . . .	16
		Lukawetz, Gutsgebiet . . . . .	41
		Lukawetz am Sereth, Gemeinde . . . . .	41
		Lukawetz-Majdan, Dorf . . . . .	39
		Lukawetz-Majdan, Gutsgebiet . . . . .	41
		Lukawetz, Ober-, Dorf . . . . .	39
		Lukawetz, Unter-, Dorf . . . . .	39
		Lukawica, Dorf . . . . .	2
		Lukawica, Gutsgebiet . . . . .	3
		Luky, Weiler . . . . .	2
		Lunka . . . . .	28
		Lunkushora, Dorf . . . . .	32
		<b>M.</b>	
		Maciesul, Dorftheil . . . . .	10
		Magura, Weiler (Gd. Kirlibaba) . . . . .	7
		Magura, Dorftheil (Gd. Briaza) . . . . .	7
		Magura, Weiler (Gd. Stulpikany) . . . . .	10
		Magura, Weiler (Gd. Seltin) . . . . .	19
		Maguriza, Dorftheil . . . . .	9
		Mahala, Dorf . . . . .	4
		Majdan, Weiler . . . . .	21
		Majdan . . . . .	41
		Majdan Ispas, Dorf . . . . .	38
		Majdan Ispas, Gutsgebiet . . . . .	41
		Makowa . . . . .	41
		Maksymec, Ried . . . . .	37
		Malatynetz, Dorf . . . . .	12
		Malatynetz, Gutsgebiet . . . . .	13
		Malaynesne, Weiler . . . . .	40
		Mamajestie, Alt., Dorf . . . . .	2
		Mauajestie, Neu-, Dorf . . . . .	2
		Mamornica, Dorf . . . . .	2
		Mamornica, Gutsgebiet . . . . .	3
		Manasteriska, Vorstadt . . . . .	1
		Manasterka, Ried . . . . .	15
		Manastiora, Dorf (G.-B. Sereth) . . . . .	23
		Manastiora, Gutsgebiet (G.-B. Sereth) . . . . .	24
		Manastiora, Dorftheil (Gd. Russ.-Plavalar) . . . . .	3
		Manczyly, Ried . . . . .	35
		Manestierszeze, Weiler . . . . .	39
		Manzthal, Weiler . . . . .	7
		Mardzina, Dorf . . . . .	17
		Mardzina, Gutsgebiet . . . . .	19
		Marenicze, Dorf . . . . .	39
		Margina ropel, Dorftheil . . . . .	9
		Marianka (Gd. Boroutz) . . . . .	13
		Marianka, Ried (G.-G. Boroutz) . . . . .	15
		Marica . . . . .	10
		Mazanaestie, Dorf . . . . .	30
		Mega, Dorf . . . . .	39
		Mega, Gutsgebiet . . . . .	41
		Melesch, Weiler . . . . .	20
		Melesch Kobelle, Weiler . . . . .	20
		Meretzei, Dorf . . . . .	32
		Meretzei, Gutsgebiet . . . . .	34
		Meretzi, Klein-, Dorf . . . . .	32
		Meretzeika, Dorf . . . . .	32
		Merlowa . . . . .	19
		Meścieeni . . . . .	18
		Mestecini, Dorftheil . . . . .	8
		Mestekanesti, Dorftheil . . . . .	10
		Mesteczyn . . . . .	17
		Mesticaniş, Dorftheil . . . . .	8
		Mestişoara, Dorftheil . . . . .	8
		Metnica . . . . .	5
		Metnycia . . . . .	15
		Meżybrody . . . . .	41
		Meżybrody, Weiler . . . . .	40
		Michalcze, Dorf . . . . .	2
		Michalcze, Gutsgebiet . . . . .	3
		Mihodra . . . . .	41
		Mihowa, Dorf . . . . .	39
		Mihowa-Majdan, Dorf . . . . .	39
		Mihowa, Ober-, Dorf . . . . .	39
		Mihowa-Osada, Gutsgebiet . . . . .	41
		Mihowa-Unter-, Dorf . . . . .	39
		Mihowa-Wassilko Basil, Gutsgebiet . . . . .	41
		Mihowa-Wassilko Catinka, Gutsgebiet . . . . .	41
		Mihoweni, Dorf . . . . .	32
		Mihoweni, Gutsgebiet . . . . .	34
		Mihuczeny, Dorf . . . . .	23
		Mihuczeny, Gutsgebiet . . . . .	24
		Milleschoutz . . . . .	18
		Milleschoutz, Ober-, Dorf . . . . .	17





	Seite		Seite		Seite		Seite
Willawcze, Gutsgebiet . . . . .	42	Wolczynetz, Dorf . . . . .	24	Wymusziw, Weiler (Gd. Babin) . . . . .	13	Zahr, Ried . . . . .	41
Wilsek, Dorf . . . . .	39	Wolczynetz, Gutsgebiet . . . . .	25	Wymusziw, Weiler (G.-G. Babin) . . . . .	15	Zališna . . . . .	5
Wipeczyna, Ried (Gd. Dolhopóle) . . . . .	35	Wolczynetzka . . . . .	24			Zamka, Vorstadt . . . . .	33
Wipeczyna, Ried (O. Storonetz) . . . . .	37	Wollowetz (G.-G. Hardegghal) . . . . .	18			Zamostie, Dorf . . . . .	40
Wipeczyna sergljska, Ried . . . . .	37	Wollowetz, Dorf G.-B. Radautz) . . . . .	18	<b>Z.</b>		Zapul, Dorftheil . . . . .	7
Wipeczynka, Ried . . . . .	36	Woloka, Ried (Gd. Michalceze) . . . . .	2	Za Bulbonów . . . . .	14	Zarina, Dorftheil . . . . .	8
Wirstene . . . . .	3	Woloka, Dorf (G.-B. Czernowitz) . . . . .	3	Za groblia . . . . .	5	Zarinki . . . . .	12
Wiszenka, Ried . . . . .	36	Woloka am Czeremosch, Dorf . . . . .	26	Za Ploskou, Ried . . . . .	36	Zastawna, Markt . . . . .	14
Witelówka, Dorf . . . . .	12	Worosnyj gruñ, Ried . . . . .	36	Za tokom . . . . .	5	Zastawna, Gutsgebiet . . . . .	16
Witelówka, Gutsgebiet . . . . .	13	Woronetz (G.-G. Gurahumora) . . . . .	30	Zabsze, Ried . . . . .	37	Zegreva . . . . .	9
Wiženka, Dorf . . . . .	40	Woronetz (G.-G. Gurahumora) . . . . .	30	Zadobrówka, Dorf . . . . .	5	Zeleneu, Dorf . . . . .	12
Wiženka, Klein-, Dorf . . . . .	40	Woweze . . . . .	41	Zadobrówka, Gutsgebiet . . . . .	5	Zeleneu, Gutsgebiet . . . . .	13
Wiženka mała, Dorf . . . . .	40	Wowezyneec, Weiler . . . . .	39	Zadowa, Markt . . . . .	28	Zharec . . . . .	37
Wižnitz, Stadt . . . . .	40	Wyhoda . . . . .	5	Zadowa, Gutsgebiet . . . . .	29	Zhareczyny, Dorftheil . . . . .	39
Wižnitz, Gutsgebiet . . . . .	42	Wymohiw . . . . .	16	Zaharestie, Dorf . . . . .	33	Zolob . . . . .	24
Woduwarla, Rotte . . . . .	2			Zaharestie, Gutsgebiet . . . . .	34	Zotestie, Weiler . . . . .	33
Woitinell, Dorf (G.-B. Radautz) . . . . .	18			Zaherby, Ried (Gd. Kotzmann) . . . . .	11	Zuczka, Gutsgebiet . . . . .	5
Woitinell (G.-G. Hardegghal) . . . . .	18			Zaherby, Ried (G.-G. Kotzmann) . . . . .	12	Zuczka, Alt-, Dorf . . . . .	5
						Zuczka, Neu-, Dorf . . . . .	5
						Zurin, Dorf . . . . .	3
						Zwiniacze, Dorf . . . . .	14
						Zwiniacze, Gutsgebiet . . . . .	16