

ПОПИС СТАНОВНИШТВА, ДОМАЋИНСТАВА И СТАНОВА У
РЕПУБЛИЦИ СРПСКОЈ 2013. ГОДИНЕ

РЕЗУЛТАТИ ПО НАСЕЉЕНИМ МЈЕСТИМА

БАЊА ЛУКА

2017

ИЗДАЈЕ: Републички завод за статистику Републике Српске

ДИРЕКТОР: Др Радмила Чичковић

ПРИПРЕМИЛИ:

Рајко Врањеш
Драгана Мандић
Младен Марић
Дара Петковић Сесер
Владан Сибиновић
Александра Зец

ПРЕДГОВОР

Поштовани корисници,

Саопштење „Резултати пописа по насељеним мјестима“, које објављујемо након што смо публиковали резултате пописа у Републици Српској, презентује корисницима податке за ниво насељеног мјеста.

У саопштењу су дати подаци о становништву према старости и полу по петогодишњим старосним групама, као и подаци о домаћинствима према броју чланова домаћинства.

Другим ријечима, ово саопштење даје поуздане податке о животу становника Републике Српске, који су агрегирани са фокусом на ниво насељеног мјеста као основне организационе јединице становништва у локалним заједницама Републике Српске.

САДРЖАЈ

ПРЕДГОВОР	3
МЕТОДОЛОШКА ОБЈАШЊЕЊА	5
ТАБЕЛЕ	8
1. Становништво према старости (петогодишта) и полу, по насељеним мјестима.....	8
2. Домаћинства према броју чланова, по насељеним мјестима	145

МЕТОДОЛОШКА ОБЈАШЊЕЊА

Шта је Попис?

Попис је статистичко истраживање којим се у редовним интервалима (најчешће сваке десете године) спроводи службено пребројавање становништва, домаћинства и станова на територији неке државе.

Основни циљ Пописа је да обезбиди релевантан скуп података о броју и територијалној дистрибуцији становништва, његове демографске, географске, социо-економске, културолошке и друге карактеристике, које ће послужити у припреми и имплементацији развојних планова у свим сферама друштвеног и економског живота.

Такође, Пописом се прикупља и значајан фонд података о броју, врсти, дистрибуцији, насељености, старости и другим карактеристикама конвенционалних станова и условима становања, као и о најзначајнијим обиљежјима о пољопривредним капацитетима којима располажу и која користе приватна домаћинства.

С обзиром на бројност јединица које је потребно пописати, те број и разноврсност модалитета одговора, Попис је најсложеније статистичко истраживање које захтијева велика финансијска средства и посебну организацију (изван оквира редовних статистичких истраживања).

Попис укључује прикупљање података на терену, обраду података, агрегирање индивидуалних података, вриједновање података, те дисеминацију и анализу података.

Вријеме пописивања

Пописивање становништва, домаћинства и станова у Републици Српској и БиХ почело је 1. октобра 2013. године у 9:00 часова, а завршено је 15. октобра 2013. године у 21:00 час.

Законски оквир

Попис становништва, домаћинства и станова 2013. године спроведен је на основу Закона о попису становништва, домаћинства и станова БиХ 2013. године („Службени гласник БиХ“, број 10/12 и 18/13), Закона о организацији и спровођењу пописа становништва, домаћинства и станова 2013. године у Републици Српској („Службени гласник Републике Српске“, број 70/12 и 39/13) и Закона о обради и објављивању резултата пописа становништва, домаћинства и станова 2013. године у Републици Српској („Службени гласник Републике Српске“, број 82/16). Наведеним законским актима уређен је садржај, припрема, организација и спровођење Пописа, обавезе и дужности учесника у Попису, период пописивања, обрада и чување података, финансирање Пописа, казнене одредбе и објављивање резултата.

Територијална организација

У складу са Законом о територијалној организацији Републике Српске („Службени гласник Републике Српске“, бр. 69/09 и 70/12) и Уредбом о насељеним мјестима која чине подручје јединице локалне самоуправе („Службени гласник Републике Српске“, бр. 4/10, 26/11 и 74/12) извршена је територијална подјела Републике Српске. Према територијалној подјели, Република Српска је организована у 6 градова, 57 општина и 2 756 насељених мјеста. Због реализације пописних активности, у периоду од 01.01.2013. године до 31.12.2013. године, нису се могли мијењати називи, границе и подручја општина, мјесних заједница, насеља, статистичких и пописних кругова, улица и бројева кућа и зграда.

Насељено мјесто ¹

Насељено мјесто је дио подручја јединице локалне самоуправе које има изграђене објекте за становање, основну комуналну инфраструктуру и друге објекте неопходне за задовољавање потреба становника настањених на његовом подручју.

Овом публикацијом нису обухваћена насељена мјеста у којима нема становника, односно у којима је број становника 0.

Метод пописивања

Попис 2013. године спроводио се на традиционалан начин, методом интервјуа, по принципу „од врата до врата“, а пописивање се обављало на пописним обрасцима: Пописници (образац П-1) и Упитнику за домаћинство и стан (образац П-2).

Повјерљивост података

Чланом 15. став 2. Закона о попису становништва, домаћинства и станова у БиХ 2013. године, прописано је да ће се заштита личних података обезбидити у складу са Законом о заштити личних података и Законом о статистици БиХ.

Повјерљивост података је, такође, регулисана Законом о статистици Републике Српске.

¹ Дефиниција насељеног мјеста преузета је из Закона о територијалној организацији Републике Српске („Службени гласник Републике Српске“, бр. 69/09 и 70/12)

ОПШТИ ДИО

Старост и пол

Старосно-полна структура становништва представља најважнију демографску карактеристику сваке популације. Структура становништва по старости и полу формира се у дужем периоду, под директним утицајем кретања наталитета и морталитета, али и миграционих токова становништва.

На основу података о овим обиљежјима одређују се неки веома битни скупови становништва, као што су: дјеца предшколског и школскообавезног узраста (млађи од 15 година), радни контингент (15–64 године), женско фертилно становништво (15–49 година), малољетно становништво (млађи од 18 година), пунољетно становништво (18 и више година) итд. Поред тога, подаци о старосно-полној структури становништва представљају основ за израду најразличитијих стратегија и политика у вези са старењем, младима, образовањем, побољшањем положаја жена у друштву, са превенцијом насиља и заштитом деце итд.

Начин прикупљања података о старости и полу

Према међународним препорукама, старост и пол спадају у ред тзв. основних обиљежја (core topics) тј. обиљежја која морају да буду укључена у садржај основних пописних образаца. Имајући у виду њихов значај, односно чињеницу да је ријеч о обиљежјима без којих се не може у потпуности сагледати ниједна друга важнија карактеристика становништва (економска активност, образовни ниво, брачност, рађање, миграције итд.), неопходно је да прикупљене информације о старости и полу буду што потпуније и прецизније.

Старост

Податак о старости у Попису 2013. године, заснован је на одговору на питање о дану, мјесецу и години рођења. На основу добијених одговора, током обраде пописне грађе израчунате су навршене године старости сваког лица.

ДАТУМ РОЂЕЊА И ЈМБ	ДАН	МЈЕСЕЦ	ГОДИНА	ПРЕОСТАЛИХ 6 ЦИФАРА ИЗ ЈМБ
	<input type="text"/>	<input type="text"/>	<input type="text"/>	<input type="text"/>

Пол

Пол је демографско обиљежје које се прикупља у сваком попису становништва. Уколико за неко лице на пописном обрасцу П-1 (Пописница) није дат одговор на питање о полу, током обраде пописне грађе, податак о полу је додат на основу других података о лицу (јединствени матични број, сроднички однос према носиоцу домаћинства, положај члана у породици).

	МУШКИ	ЖЕНСКИ
Пол	<input checked="" type="checkbox"/> ¹⁾	<input checked="" type="checkbox"/> ²⁾

Домаћинства

Према међународним препорукама, домаћинство је основна јединица пописа, а питање о броју чланова домаћинства спада у ред тзв. изведених основних обиљежја (*derived core topics*), тј. обиљежја која треба да буду изведена при обради пописних података. У свијету се примјењују два концепта дефинисања **приватних домаћинстава**. Према тзв. *Housekeeping* концепту, који је кориштен код нас, домаћинством се сматрају лица која заједно станују и заједнички троше средства за подмиривање основних животних потреба (исхрана, становање и др.). Домаћинство може бити и самачко (када једно лице живи сâмо у стану или у дијелу стана и самостално подмирује своје потребе) и вишечлано (када се више лица, било да су у сродничким односима или не, удружују у подјели трошкова становања и исхране). При томе, у једном стану може живјети једно или више домаћинстава.

Знакови

- Нема појаве
- У укупно
- М мушки
- Ж женски

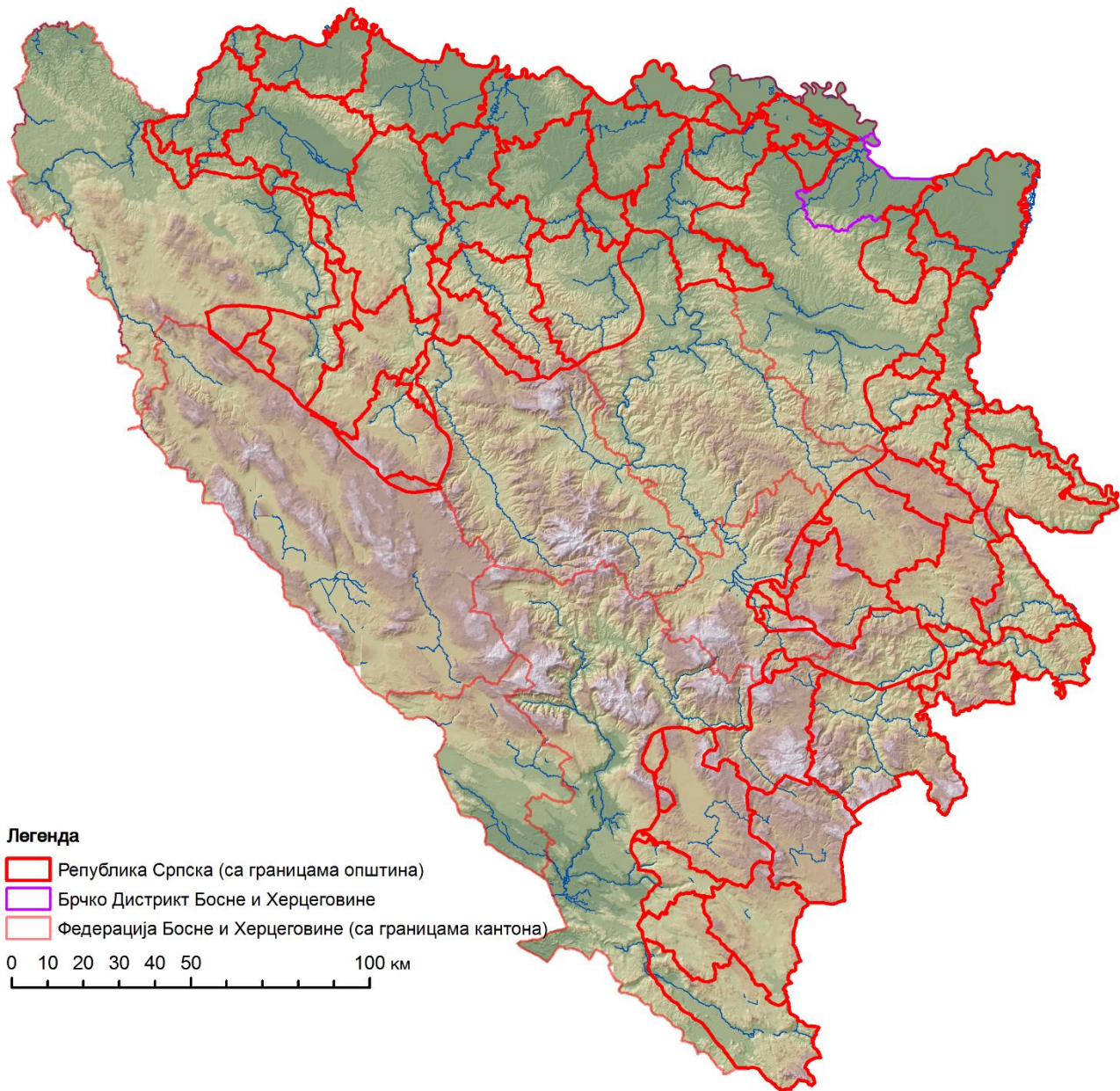

Извор: Републичка управа за геодетске и имовинско-правне послове

ТАБЕЛЕ

1. Становништво према старости (петогодишта) и полу, по насељеним мјестима

Територија	Пол	Укупно	Старост																	
			0-4	5-9	10-15	15-19	20-24	25-29	30-34	35-39	40-44	45-49	50-54	55-59	60-64	65-69	70-74	75-79	80-84	85 и више
РЕПУБЛИКА СРПСКА	У	1 170 342	53 405	54 076	57 326	70 815	65 363	76 753	80 472	80 588	75 683	82 810	92 000	93 458	87 204	60 073	55 148	48 037	25 566	11 565
	М	571 812	27 393	27 716	29 411	36 577	33 893	39 159	40 809	41 264	38 704	41 422	45 159	45 289	41 420	27 337	23 525	19 261	9 608	3 865
	Ж	598 530	26 012	26 360	27 915	34 238	31 470	37 594	39 663	39 324	36 979	41 388	46 841	48 169	45 784	32 736	31 623	28 776	15 958	7 700
БАЊА ЛУКА	У	180 053	9 436	8 511	8 447	10 287	10 117	12 698	14 924	14 426	12 136	11 694	13 344	13 975	12 816	8 896	7 288	6 258	3 262	1 538
	М	86 510	4 803	4 351	4 330	5 233	4 996	6 210	7 203	7 198	6 117	5 719	6 289	6 507	5 878	4 146	3 115	2 605	1 259	551
	Ж	93 543	4 633	4 160	4 117	5 054	5 121	6 488	7 721	7 228	6 019	5 975	7 055	7 468	6 938	4 750	4 173	3 653	2 003	987
Агино Село	У	429	20	14	17	16	20	14	20	16	20	27	49	38	39	23	35	31	24	6
	М	216	8	7	8	10	10	8	16	11	8	13	30	22	18	8	14	19	3	3
	Ж	213	12	7	9	6	10	6	4	5	12	14	19	16	21	15	21	12	21	3
Бања Лука	У	135 059	7 331	6 300	6 126	7 428	7 592	9 914	11 849	11 200	8 982	8 502	9 827	10 419	9 673	6 697	5 322	4 417	2 353	1 127
	М	63 779	3 756	3 197	3 117	3 753	3 702	4 793	5 629	5 457	4 412	3 966	4 413	4 648	4 334	3 107	2 275	1 886	934	400
	Ж	71 280	3 575	3 103	3 009	3 675	3 890	5 121	6 220	5 743	4 570	4 536	5 414	5 771	5 339	3 590	3 047	2 531	1 419	727
Барловци	У	685	48	48	39	36	25	55	62	63	60	39	38	58	42	26	12	18	10	6
	М	351	26	33	22	18	11	25	30	34	33	18	17	32	15	14	5	9	5	4
	Ж	334	22	15	17	18	14	30	32	29	27	21	21	26	27	12	7	9	5	2
Бастаси	У	157	14	9	5	11	3	11	17	10	11	7	11	10	7	10	11	5	5	-
	М	78	5	4	2	5	2	6	10	4	5	6	6	8	4	1	6	2	2	-
	Ж	79	9	5	3	6	1	5	7	6	6	1	5	2	3	9	5	3	3	-
Бистрица	У	1 367	46	65	59	84	64	75	71	79	107	129	124	107	93	69	88	63	37	7
	М	712	16	35	35	44	30	35	44	38	59	71	76	65	47	35	43	19	19	1
	Ж	655	30	30	24	40	34	40	27	41	48	58	48	42	46	34	45	44	18	6
Борковићи	У	585	23	29	31	40	33	36	21	45	41	41	41	46	39	37	45	23	9	5
	М	307	12	15	19	21	18	21	11	28	18	21	27	29	14	19	20	10	4	-
	Ж	278	11	14	12	19	15	15	10	17	23	20	14	17	25	18	25	13	5	5
Бочац	У	836	18	31	38	49	42	35	40	58	43	57	75	57	59	66	68	56	34	10
	М	412	12	18	23	22	20	17	17	38	22	28	40	35	23	25	26	26	16	4
	Ж	424	6	13	15	27	22	18	23	20	21	29	35	22	36	41	42	30	18	6
Бронзани Мајдан	У	590	32	32	36	49	37	42	38	49	52	36	36	40	40	22	14	18	12	5
	М	298	21	11	13	28	12	22	21	26	35	18	22	21	18	11	9	6	3	1
	Ж	292	11	21	23	21	25	20	17	23	17	18	14	19	22	11	5	12	9	4
Верићи	У	1 041	47	40	44	60	62	58	63	59	60	82	101	104	84	42	47	44	27	17
	М	524	22	23	22	33	32	35	31	30	22	44	53	52	50	23	17	19	8	8
	Ж	517	25	17	22	27	30	23	32	29	38	38	48	52	34	19	30	25	19	9
Вилуси	У	125	5	10	11	10	4	5	8	6	9	10	6	11	3	2	11	7	5	2
	М	67	3	5	6	6	2	3	4	4	3	9	5	6	1	2	5	2	1	-
	Ж	58	2	5	5	4	2	2	4	2	6	1	1	5	2	-	6	5	4	2
Голеша	У	369	10	12	15	19	28	19	17	16	29	42	36	24	22	20	24	19	14	3
	М	204	5	6	10	12	16	14	9	10	15	27	28	12	10	10	7	7	4	2
	Ж	165	5	6	5	7	12	5	8	6	14	15	8	12	12	10	17	12	10	1
Дебељаци	У	1 190	52	60	68	98	86	77	91	84	103	89	77	93	65	47	39	19	27	15
	М	605	28	34	39	47	40	46	51	41	62	46	38	48	29	20	16	8	8	4
	Ж	585	24	26	29	51	46	31	40	43	41	43	39	45	36	27	23	11	19	11
Добрња	У	74	4	5	8	3	4	1	5	3	5	4	6	8	5	6	3	3	-	1
	М	38	2	2	5	2	1	-	3	1	3	3	4	3	3	3	1	2	-	-
	Ж	36	2	3	3	1	3	1	2	2	2	1	2	5	2	3	2	1	-	1
Драгочај	У	2 273	117	115	79	125	131	152	187	183	139	156	168	171	179	122	94	97	45	13
	М	1 150	55	59	40	61	78	86	86	108	80	86	87	79	77	62	45	41	14	6
	Ж	1 123	62	56	39	64	53	66	101	75	59	70	81	92	102	60	49	56	31	7
Дракулић	У	1 262	74	83	84	98	65	96	113	114	107	72	97	79	72	41	25	20	12	10
	М	640	44	42	43	55	24	51	52	61	57	37	46	42	39	19	12	8	3	5
	Ж	622	30	41	41	43	41	45	61	53	50	35	51	37	33	22	13	12	9	5
Дујаковци	У	118	5	4	3	5	4	5	5	5	6	14	10	6	9	12	8	12	3	2
	М	59	3	1	3	2	1	3	3	2	4	10	7	2	5	6	2	5	-	-
	Ж	59	2	3	-	3	3	2	2	3	2	4	3	4	4	6	6	7	3	2

1. Становништво према старости (петогодишта) и полу, по насељеним мјестима

(наставак)

Територија	Пол	Укупно	Старост																	
			0-4	5-9	10-15	15-19	20-24	25-29	30-34	35-39	40-44	45-49	50-54	55-59	60-64	65-69	70-74	75-79	80-84	85 и више
Залужани	У	629	34	36	40	37	40	41	51	49	44	46	39	50	48	28	18	16	5	7
	М	323	19	15	26	17	16	25	28	26	21	23	19	27	23	17	8	6	3	4
	Ж	306	15	21	14	20	24	16	23	23	23	23	20	23	25	11	10	10	2	3
Зеленци	У	54	-	-	3	5	1	3	2	2	4	6	2	8	2	2	4	6	3	1
	М	32	-	-	1	2	1	3	2	1	3	4	1	6	1	1	-	3	2	1
	Ж	22	-	-	2	3	-	-	-	1	1	2	1	2	1	1	4	3	1	-
Јагаре	У	1 291	67	65	73	93	73	87	90	99	111	94	84	92	98	59	64	30	6	6
	М	632	33	29	39	53	33	45	39	47	55	49	42	48	49	26	26	14	3	2
	Ж	659	34	36	34	40	40	42	51	52	56	45	42	44	49	33	38	16	3	4
Кмеђани	У	205	6	5	14	10	11	9	11	13	17	13	19	19	19	6	8	11	11	3
	М	117	4	1	9	8	7	6	7	7	12	9	12	10	9	4	2	5	3	2
	Ж	88	2	4	5	2	4	3	4	6	5	4	7	9	10	2	6	6	8	1
Кола	У	1 212	41	62	44	80	69	61	71	88	87	85	85	95	92	64	68	71	37	12
	М	624	18	34	21	47	34	38	37	44	56	53	53	46	46	28	28	25	12	4
	Ж	588	23	28	23	33	35	23	34	44	31	32	32	49	46	36	40	46	25	8
Кола Доња	У	413	17	13	23	24	18	13	27	32	29	29	34	39	38	23	26	20	5	3
	М	223	15	6	17	10	12	6	16	20	13	15	20	20	20	15	10	5	2	1
	Ж	190	2	7	6	14	6	7	11	12	16	14	14	19	18	8	16	15	3	2
Крмине	У	546	17	18	17	35	31	24	29	46	39	45	37	50	53	28	29	33	11	4
	М	287	8	11	7	19	20	12	17	35	21	28	16	31	24	9	8	15	3	3
	Ж	259	9	7	10	16	11	12	12	11	18	17	21	19	29	19	21	18	8	1
Крупа на Врбасу	У	1 199	44	44	59	66	75	67	66	88	67	96	103	96	108	71	55	58	25	11
	М	613	19	23	32	39	45	38	32	49	37	59	52	45	58	28	19	22	12	4
	Ж	586	25	21	27	27	30	29	34	39	30	37	51	51	50	43	36	36	13	7
Куљани	У	4 126	251	248	223	252	256	281	340	346	325	275	307	313	263	165	106	91	48	36
	М	1 984	110	118	107	121	125	133	176	176	162	133	157	140	121	85	52	37	15	16
	Ж	2 142	141	130	116	131	131	148	164	170	163	142	150	173	142	80	54	54	33	20
Локвари	У	124	3	5	10	3	3	5	6	6	10	7	11	5	10	14	15	5	3	
	М	62	-	2	6	-	2	-	2	5	5	6	6	3	5	5	6	2	1	
	Ж	62	3	3	4	3	1	3	3	1	1	4	1	5	2	5	9	9	3	2
Лусићи	У	106	1	-	8	4	2	-	3	4	7	7	11	6	9	3	10	16	9	6
	М	56	1	-	4	3	1	-	2	3	2	6	9	3	5	1	3	6	5	2
	Ж	50	-	-	4	1	1	-	1	1	5	1	2	3	4	2	7	10	4	4
Љубачево	У	453	17	16	24	32	23	21	26	32	38	29	34	41	34	25	20	22	13	6
	М	223	7	9	8	15	13	7	14	19	22	21	16	20	21	9	12	5	2	3
	Ж	230	10	7	16	17	10	14	12	13	16	8	18	21	13	16	8	17	11	3
Мелина	У	739	27	43	48	56	31	23	40	55	57	60	45	47	56	37	40	49	14	11
	М	392	13	23	24	34	15	10	19	30	37	43	33	25	23	20	17	17	5	4
	Ж	347	14	20	24	22	16	13	21	25	20	17	12	22	33	17	23	32	9	7
Мотике	У	2 475	132	130	155	186	161	194	198	166	174	186	209	193	141	87	66	48	35	14
	М	1 254	73	64	86	98	83	100	99	79	87	92	104	100	79	43	29	21	13	4
	Ж	1 221	59	66	69	88	78	94	99	87	87	94	105	93	62	44	37	27	22	10
Обровац	У	469	21	21	34	31	17	19	23	31	33	32	34	27	40	25	26	26	22	7
	М	236	10	10	21	11	7	7	10	19	23	24	21	19	19	11	10	9	3	2
	Ж	233	11	11	13	20	10	12	13	12	10	8	13	8	21	14	16	17	19	5
Павићи	У	262	13	10	22	6	7	8	9	19	26	16	20	21	20	22	15	14	11	3
	М	143	5	7	10	4	3	4	5	13	19	10	11	15	8	13	6	5	4	1
	Ж	119	8	3	12	2	4	4	4	6	7	6	9	6	12	9	9	9	7	2
Павловац	У	1 825	117	115	113	105	101	152	178	142	113	112	163	155	93	72	52	27	11	4
	М	903	66	55	58	57	40	74	87	72	59	51	71	85	57	33	23	11	4	-
	Ж	922	51	60	55	48	61	78	91	70	54	61	92	70	36	39	29	16	7	4
Перван Горњи	У	185	5	3	6	6	15	6	11	2	13	12	10	12	8	14	13	26	16	7
	М	93	3	2	4	4	7	2	7	-	8	6	8	6	4	5	3	12	8	4
	Ж	92	2	1	2	2	8	4	4	2	5	6	2	6	4	9	10	14	8	3
Перван Доњи	У	261	6	12	17	13	9	9	17	19	13	16	25	25	20	11	10	22	11	6
	М	131	5	4	11	4	4	7	8	10	9	9	17	14	6	6	3	7	5	2
	Ж	130	1	8	6	9	5	2	9	9	4	7	8	11	14	5	7	15	6	4

1. Становништво према старости (петогодишта) и полу, по насељеним мјестима

(наставак)

Територија	Пол	Укупно	Старост																	
			0-4	5-9	10-15	15-19	20-24	25-29	30-34	35-39	40-44	45-49	50-54	55-59	60-64	65-69	70-74	75-79	80-84	85 и више
Пискавица	У	2 617	97	78	112	152	150	154	134	147	173	204	210	216	181	175	150	186	65	33
	М	1 331	37	38	59	85	85	73	69	78	97	118	123	127	88	77	70	68	30	9
	Ж	1 286	60	40	53	67	65	81	65	69	76	86	87	89	93	98	80	118	35	24
Понир	У	14	-	-	-	1	1	-	-	1	-	2	-	1	3	-	2	-	3	-
	М	8	-	-	-	1	1	-	-	1	-	2	-	1	1	-	-	-	1	-
	Ж	6	-	-	-	-	-	-	-	-	-	-	-	-	2	-	2	-	2	-
Поткозарје	У	2 965	95	125	147	232	204	181	178	173	192	225	250	250	197	136	135	127	79	39
	М	1 520	49	78	73	110	110	92	105	95	94	123	136	132	99	67	58	51	32	16
	Ж	1 445	46	47	74	122	94	89	73	78	98	102	114	118	98	69	77	76	47	23
Пријаковци	У	832	33	49	43	58	41	50	64	55	54	55	69	67	66	51	33	30	9	5
	М	410	14	19	23	24	26	25	28	22	34	27	34	40	33	30	10	15	3	3
	Ж	422	19	30	20	34	15	25	36	33	20	28	35	27	33	21	23	15	6	2
Пријечани	У	1 992	105	111	88	113	106	147	139	176	141	140	147	148	153	90	68	77	32	11
	М	1 012	51	62	49	59	57	74	69	97	79	80	79	73	68	43	25	34	10	3
	Ж	980	54	49	39	54	49	73	70	79	62	60	68	75	85	47	43	43	22	8
Прњавор Мали	У	374	24	16	22	27	23	25	26	25	26	22	39	32	24	9	15	13	5	1
	М	197	14	9	12	9	14	10	14	14	16	11	23	15	14	5	8	6	2	1
	Ж	177	10	7	10	18	9	15	12	11	10	11	16	17	10	4	7	7	3	-
Радосавска	У	268	11	10	16	16	5	7	12	15	22	18	14	16	19	18	27	27	13	2
	М	139	6	6	9	7	3	4	8	6	13	12	12	8	9	8	11	10	7	-
	Ж	129	5	4	7	9	2	3	4	9	9	6	2	8	10	10	16	17	6	2
Рапићи	У	1 739	98	106	105	123	77	127	136	129	129	110	134	120	106	75	72	46	31	15
	М	871	50	64	56	69	40	63	64	64	68	65	58	63	52	33	32	14	13	3
	Ж	868	48	42	49	54	37	64	72	65	61	45	76	57	54	42	40	32	18	12
Рекавице	У	2 105	90	93	95	117	103	117	136	123	126	163	206	186	150	123	122	106	30	19
	М	1 067	45	49	47	59	59	51	77	74	66	91	111	91	87	49	55	41	8	7
	Ж	1 038	45	44	48	58	44	66	59	49	60	72	95	95	63	74	67	65	22	12
Славићка	У	682	27	31	41	40	31	31	47	47	38	40	45	57	67	47	34	38	16	5
	М	331	10	15	18	24	14	12	28	28	18	24	24	28	30	23	15	16	4	-
	Ж	351	17	16	23	16	17	19	19	19	20	16	21	29	37	24	19	22	12	5
Стратинска	У	196	8	13	10	16	4	7	14	14	14	12	6	12	17	13	13	14	7	2
	М	96	6	10	3	7	2	4	6	8	12	8	4	6	9	4	5	2	-	-
	Ж	100	2	3	7	9	2	3	8	6	2	4	2	6	8	9	8	12	7	2
Стричићи	У	208	2	3	10	10	7	6	4	12	18	15	10	11	16	19	25	26	11	3
	М	110	2	1	4	5	5	3	2	8	12	10	8	8	7	10	9	10	5	1
	Ж	98	-	2	6	5	2	3	2	4	6	5	2	3	9	9	16	16	6	2
Суботица	У	62	4	1	2	-	-	1	6	7	5	5	5	8	4	2	2	7	3	-
	М	35	2	-	-	-	-	-	2	6	5	4	5	5	1	1	1	2	1	-
	Ж	27	2	1	2	-	-	1	4	1	-	1	-	3	3	1	1	5	2	-
Церици	У	16	-	-	-	-	1	2	-	1	-	2	2	-	-	5	-	2	-	1
	М	7	-	-	-	-	1	-	-	1	-	-	2	-	-	3	-	-	-	-
	Ж	9	-	-	-	-	-	2	-	-	-	2	-	-	-	2	-	2	-	1
Чокори	У	192	7	8	10	8	10	7	12	10	9	16	15	24	22	12	3	9	8	2
	М	105	3	5	5	4	5	4	7	6	6	8	9	16	10	8	1	3	4	1
	Ж	87	4	3	5	4	5	3	5	4	3	8	6	8	12	4	2	6	4	1
Шарговац	У	3 014	170	162	148	197	210	220	212	262	210	187	221	250	210	124	93	87	31	20
	М	1 482	87	89	74	103	106	113	100	142	108	91	94	119	106	59	45	29	8	9
	Ж	1 532	83	73	74	94	104	107	112	120	102	96	127	131	104	65	48	58	23	11
Шимићи	У	43	-	2	2	2	1	-	-	-	2	2	1	6	3	3	4	10	4	1
	М	21	-	1	-	2	1	-	-	-	-	1	-	5	1	2	3	4	1	-
	Ж	22	-	1	2	-	-	-	-	-	2	1	1	1	2	1	1	6	3	1
БЕРКОВИЋИ	У	2 041	91	126	140	90	79	96	102	128	149	137	119	120	147	123	141	129	78	46
	М	1 032	44	72	71	48	39	54	46	64	96	76	73	53	78	53	54	57	36	18
	Ж	1 009	47	54	69	42	40	42	56	64	53	61	46	67	69	70	87	72	42	28
Берковићи	У	230	12	8	14	22	13	21	4	12	14	21	19	16	13	15	12	5	7	2
	М	108	4	5	8	11	6	9	3	4	7	11	9	8	6	6	5	2	3	1
	Ж	122	8	3	6	11	7	12	1	8	7	10	10	8	7	9	7	3	4	1

1. Становништво према старости (петогодишта) и полу, по насељеним мјестима

(наставак)

Територија	Пол	Укупно	Старост																	
			0-4	5-9	10-15	15-19	20-24	25-29	30-34	35-39	40-44	45-49	50-54	55-59	60-64	65-69	70-74	75-79	80-84	85 и више
Битуња	У	59	1	2	1	-	1	2	2	3	7	1	5	3	4	6	10	4	3	4
	М	32	1	2	-	-	-	2	1	2	6	1	3	1	1	3	5	1	2	1
	Ж	27	-	-	1	-	1	-	1	1	1	-	2	2	3	3	5	3	1	3
Брштаник	У	1	-	-	-	-	-	-	-	-	-	-	-	1	-	-	-	-	-	-
	М	1	-	-	-	-	-	-	-	-	-	-	-	1	-	-	-	-	-	-
	Ж	-	-	-	-	-	-	-	-	-	-	-	-	-	-	-	-	-	-	-
Дабрица	У	112	5	4	2	3	6	7	4	5	8	9	5	9	10	9	6	13	4	3
	М	59	4	1	2	1	3	5	2	4	5	5	3	2	6	3	4	6	3	-
	Ж	53	1	3	-	2	3	2	2	1	3	4	2	7	4	6	2	7	1	3
До	У	32	1	1	-	1	1	4	3	1	1	2	2	6	4	1	1	-	-	3
	М	16	1	1	-	-	1	3	2	-	-	2	1	1	3	1	-	-	-	-
	Ж	16	-	-	-	1	-	1	1	1	1	-	1	5	1	-	1	-	-	3
Жегуља	У	52	5	3	3	2	-	4	4	4	2	2	2	4	4	1	5	6	1	-
	М	30	3	1	3	1	-	3	1	2	2	1	2	-	3	1	2	4	1	-
	Ж	22	2	2	-	1	-	1	3	2	-	1	-	4	1	-	3	2	-	-
Љубљеница	У	22	4	-	-	-	-	2	1	1	-	1	2	2	1	2	2	2	2	-
	М	10	2	-	-	-	-	1	1	-	-	1	1	1	2	-	-	-	1	-
	Ж	12	2	-	-	-	-	1	-	1	-	-	1	1	-	1	2	2	1	-
Љути До	У	233	4	20	21	6	7	5	16	12	22	18	17	15	11	12	17	13	10	7
	М	118	-	11	13	4	4	2	5	6	15	9	11	11	5	3	5	6	7	1
	Ж	115	4	9	8	2	3	3	11	6	7	9	6	4	6	9	12	7	3	6
Меча	У	300	20	34	26	13	10	17	21	29	24	15	21	13	17	11	13	10	5	1
	М	158	10	22	12	7	3	10	9	14	16	7	13	7	8	5	6	5	3	1
	Ж	142	10	12	14	6	7	7	12	15	8	8	8	6	9	6	7	5	2	-
Предоље	У	57	2	2	3	-	1	1	2	6	2	2	5	3	8	4	8	4	3	1
	М	27	1	1	-	-	-	1	2	4	1	2	3	-	4	1	5	-	2	-
	Ж	30	1	1	3	-	1	-	-	2	1	-	2	3	4	3	3	4	1	1
Струлићи	У	181	12	9	19	7	6	2	5	14	15	10	6	1	12	15	14	16	13	5
	М	80	6	3	7	3	3	1	2	3	13	5	4	-	5	6	3	8	5	3
	Ж	101	6	6	12	4	3	1	3	11	2	5	2	1	7	9	11	8	8	2
Сузина	У	134	6	4	7	6	4	5	8	5	13	12	8	6	15	8	8	12	5	2
	М	75	4	3	5	3	3	2	3	3	7	10	4	3	9	2	2	9	1	2
	Ж	59	2	1	2	3	1	3	5	2	6	2	4	3	6	6	6	3	4	-
Трусина	У	58	2	3	1	1	3	3	3	1	2	2	2	7	2	5	8	8	4	1
	М	25	1	2	-	-	1	1	2	1	1	-	2	4	2	3	2	2	-	1
	Ж	33	1	1	1	1	2	2	1	-	1	2	-	3	-	2	6	6	4	-
Хатељи	У	409	11	27	38	29	21	13	20	21	32	34	17	24	23	22	25	24	17	11
	М	204	4	13	17	18	14	9	10	9	17	18	12	11	12	12	9	9	5	5
	Ж	205	7	14	21	11	7	4	10	12	15	16	5	13	11	10	16	15	12	6
Ходово	У	8	-	-	-	-	1	1	-	1	-	-	-	1	1	-	1	1	-	1
	М	5	-	-	-	-	-	1	-	1	-	-	-	-	1	-	-	1	-	1
	Ж	3	-	-	-	-	1	-	-	-	-	-	-	1	-	-	1	-	-	-
Хргуд	У	132	6	8	2	-	4	7	8	10	7	7	7	7	19	13	11	10	3	3
	М	75	3	7	2	-	1	2	2	10	6	4	5	2	10	7	6	4	2	2
	Ж	57	3	1	-	-	3	5	6	-	1	3	2	5	9	6	5	6	1	1
Шћепан Крст	У	21	-	1	3	-	1	2	1	3	-	1	1	2	2	-	-	1	1	2
	М	9	-	-	2	-	-	2	1	1	-	-	-	1	1	-	-	-	1	-
	Ж	12	-	1	1	-	1	-	-	2	-	1	1	1	1	-	-	1	-	2
БИЈЕЉИНА	У	103 874	4 931	4 936	5 343	6 125	5 809	6 971	7 263	7 162	6 769	7 510	8 087	8 039	7 923	5 241	4 695	4 195	2 081	794
	М	50 760	2 561	2 547	2 717	3 214	2 975	3 429	3 680	3 578	3 364	3 693	4 014	3 902	3 788	2 436	2 030	1 774	794	264
	Ж	53 114	2 370	2 389	2 626	2 911	2 834	3 542	3 583	3 584	3 405	3 817	4 073	4 137	4 135	2 805	2 665	2 421	1 287	530
Амајлије	У	1 112	46	57	74	68	74	84	77	72	72	92	89	92	59	42	40	46	21	7
	М	567	26	35	36	35	39	51	39	35	34	47	46	48	29	25	14	17	9	2
	Ж	545	20	22	38	33	35	33	38	37	38	45	43	44	30	17	26	29	12	5
Балатун	У	1 245	46	52	49	98	70	59	69	80	115	88	90	91	99	88	61	55	28	7
	М	625	20	22	28	48	39	33	28	40	55	58	56	42	43	50	24	25	10	4
	Ж	620	26	30	21	50	31	26	41	40	60	30	34	49	56	38	37	30	18	3

1. Становништво према старости (петогодишта) и полу, по насељеним мјестима

(наставак)

Територија	Пол	Укупно	Старост																	
			0-4	5-9	10-15	15-19	20-24	25-29	30-34	35-39	40-44	45-49	50-54	55-59	60-64	65-69	70-74	75-79	80-84	85 и више
Бањица	У	265	8	14	16	10	15	13	11	14	16	21	20	15	31	13	15	17	8	8
	М	132	2	10	9	7	8	8	7	8	7	12	11	11	15	4	5	5	1	2
	Ж	133	6	4	7	3	7	5	4	6	9	9	9	4	16	9	10	12	7	6
Батар	У	225	6	9	9	14	10	10	11	11	19	22	18	15	22	12	12	19	4	2
	М	122	4	4	5	9	5	5	6	7	11	10	11	11	13	6	5	7	2	1
	Ж	103	2	5	4	5	5	5	5	4	8	12	7	4	9	6	7	12	2	1
Батковић	У	2 515	94	104	144	159	157	143	138	140	181	191	190	173	184	133	133	152	74	25
	М	1 294	52	50	69	87	81	86	75	70	89	106	106	97	95	66	56	71	30	8
	Ж	1 221	42	54	75	72	76	57	63	70	92	85	84	76	89	67	77	81	44	17
Бијељина	У	41 121	2 206	1 981	2 038	2 282	2 168	2 975	3 330	2 978	2 657	2 853	3 238	3 235	3 125	1 989	1 708	1 423	671	264
	М	19 376	1 166	1 010	1 034	1 177	1 082	1 403	1 607	1 441	1 304	1 261	1 474	1 502	1 390	873	726	577	257	92
	Ж	21 745	1 040	971	1 004	1 105	1 086	1 572	1 723	1 537	1 353	1 592	1 764	1 733	1 735	1 116	982	846	414	172
Бјелошевац	У	442	14	21	22	22	20	22	18	28	17	34	36	34	34	44	31	22	16	7
	М	227	5	13	9	14	12	10	11	15	10	21	20	19	14	18	17	8	8	3
	Ж	215	9	8	13	8	8	12	7	13	7	13	16	15	20	26	14	14	8	4
Бријесница	У	173	6	9	11	12	10	14	8	15	8	21	10	11	14	6	8	4	5	1
	М	87	2	5	5	6	7	7	4	11	3	11	4	7	6	4	1	3	1	-
	Ж	86	4	4	6	6	3	7	4	4	5	10	6	4	8	2	7	1	4	1
Бродац Горњи	У	767	26	33	28	45	43	57	44	42	39	62	72	67	65	54	32	38	15	5
	М	381	15	18	17	27	20	29	22	25	18	31	37	36	33	23	7	14	6	3
	Ж	386	11	15	11	18	23	28	22	17	21	31	35	31	32	31	25	24	9	2
Бродац Доњи	У	668	17	25	33	52	30	36	33	44	46	62	57	56	68	44	31	25	6	3
	М	332	9	11	15	22	17	16	15	26	21	35	34	30	33	20	17	7	2	2
	Ж	336	8	14	18	30	13	20	18	18	25	27	23	26	35	24	14	18	4	1
Буковица Горња	У	324	6	13	11	13	7	17	12	24	19	19	24	22	24	37	31	26	15	4
	М	160	2	5	7	6	2	9	7	15	9	9	13	14	14	16	14	11	6	1
	Ж	164	4	8	4	7	5	8	5	9	10	10	11	8	10	21	17	15	9	3
Буковица Доња	У	568	9	25	27	40	29	18	21	35	39	35	39	34	48	48	33	41	30	17
	М	282	7	11	17	16	17	11	7	20	18	23	21	17	26	22	10	18	11	10
	Ж	286	2	14	10	24	12	7	14	15	21	12	18	17	22	26	23	23	19	7
Велика Обарска	У	3 902	178	195	197	224	216	283	280	246	242	279	329	303	294	181	179	167	73	36
	М	1 971	92	96	88	125	107	143	161	125	127	142	177	146	156	99	79	69	24	15
	Ж	1 931	86	99	109	99	109	140	119	121	115	137	152	157	138	82	100	98	49	21
Велино Село	У	342	7	15	17	18	10	19	16	23	15	29	30	38	39	22	17	16	10	1
	М	170	2	8	7	9	6	12	10	10	9	15	13	21	25	8	8	6	1	-
	Ж	172	5	7	10	9	4	7	6	13	6	14	17	17	14	14	9	10	9	1
Вршани	У	614	21	27	31	33	38	19	38	37	38	42	33	47	59	39	45	39	17	11
	М	311	8	14	15	23	19	9	17	19	21	20	21	25	33	18	19	21	4	5
	Ж	303	13	13	16	10	19	10	21	18	17	22	12	22	26	21	26	18	13	6
Главичице	У	1 070	56	48	47	56	66	67	59	67	81	66	89	76	77	58	49	57	33	18
	М	533	30	27	23	33	39	31	29	33	40	40	40	41	37	28	20	22	13	7
	Ж	537	26	21	24	23	27	36	30	34	41	26	49	35	40	30	29	35	20	11
Главичорак	У	169	1	3	10	4	7	-	3	7	13	18	6	10	21	15	18	23	5	5
	М	78	-	2	4	3	2	-	1	5	8	12	3	5	7	7	7	10	2	-
	Ж	91	1	1	6	1	5	-	2	2	5	6	3	5	14	8	11	13	3	5
Глоговац	У	402	17	21	21	23	21	29	21	21	33	28	38	30	29	19	15	24	11	1
	М	193	7	13	9	13	12	14	14	10	11	15	22	15	14	6	5	9	4	-
	Ж	209	10	8	12	10	9	15	7	11	22	13	16	15	15	13	10	15	7	1
Гојсовац	У	683	27	30	37	37	36	47	54	49	43	51	49	54	49	46	38	21	13	2
	М	338	10	14	22	22	15	26	31	28	21	27	19	20	27	21	16	13	6	-
	Ж	345	17	16	15	15	21	21	23	21	22	24	30	34	22	25	22	8	7	2
Голо Брдо	У	377	14	26	18	22	29	29	20	26	22	36	34	27	31	18	11	7	5	2
	М	197	6	15	12	10	14	20	11	18	9	20	18	11	14	10	4	2	1	2
	Ж	180	8	11	6	12	15	9	9	8	13	16	16	16	17	8	7	5	4	-
Градац - Ступањ	У	509	21	14	25	28	22	34	21	19	20	39	42	37	27	24	42	48	38	8
	М	229	11	7	16	16	7	13	10	13	11	12	25	21	8	11	16	18	14	-
	Ж	280	10	7	9	12	15	21	11	6	9	27	17	16	19	13	26	30	24	8

1. Становништво према старости (петогодишта) и полу, по насељеним мјестима

(наставак)

Територија	Пол	Укупно	Старост																	
			0-4	5-9	10-15	15-19	20-24	25-29	30-34	35-39	40-44	45-49	50-54	55-59	60-64	65-69	70-74	75-79	80-84	85 и више
Даздарево	У	522	20	37	23	34	27	29	36	38	26	42	42	45	26	29	25	25	17	1
	М	255	8	18	9	18	11	11	17	16	18	25	23	21	12	14	12	12	9	1
	Ж	267	12	19	14	16	16	18	19	22	8	17	19	24	14	15	13	13	8	-
Дворови	У	4 716	204	234	253	306	245	325	353	317	302	301	418	386	377	240	208	151	71	25
	М	2 338	107	118	130	157	128	145	189	169	148	147	210	174	193	114	108	68	29	4
	Ж	2 378	97	116	123	149	117	180	164	148	154	154	208	212	184	126	100	83	42	21
Дијелови	У	669	40	20	27	32	46	62	52	42	27	45	74	59	56	24	30	15	15	3
	М	324	16	11	15	16	19	31	32	20	11	25	33	28	31	12	10	7	6	1
	Ж	345	24	9	12	16	27	31	20	22	16	20	41	31	25	12	20	8	9	2
Доњи Загони	У	305	12	11	23	16	11	24	13	28	15	25	21	27	24	11	19	18	6	1
	М	155	6	2	10	12	4	17	8	14	8	12	13	17	10	5	13	4	-	-
	Ж	150	6	9	13	4	7	7	5	14	7	13	8	10	14	6	6	14	6	1
Драгаљевац Горњи	У	418	11	15	17	33	25	18	12	18	27	41	29	26	28	25	35	31	17	10
	М	201	4	9	9	15	11	12	5	7	12	20	17	12	14	12	13	14	11	4
	Ж	217	7	6	8	18	14	6	7	11	15	21	12	14	14	13	22	17	6	6
Драгаљевац Доњи	У	339	9	15	11	20	18	13	16	22	17	34	18	22	34	24	32	18	14	2
	М	167	5	9	5	9	10	5	9	12	10	18	11	10	11	11	18	9	5	-
	Ж	172	4	6	6	11	8	8	7	10	7	16	7	12	23	13	14	9	9	2
Драгаљевац Средњи	У	741	18	30	34	41	42	35	40	60	55	48	54	49	60	44	46	54	23	8
	М	385	6	13	22	21	25	20	21	30	29	22	38	22	26	27	23	25	11	4
	Ж	356	12	17	12	20	17	15	19	30	26	26	16	27	34	17	23	29	12	4
Загони	У	619	20	23	29	28	29	35	30	37	33	54	51	49	41	39	40	46	24	11
	М	328	14	17	15	15	8	17	18	21	16	31	31	32	15	21	23	20	9	5
	Ж	291	6	6	14	13	21	18	12	16	17	23	20	17	26	18	17	26	15	6
Јања	У	10 542	521	524	609	704	760	714	701	762	777	803	796	770	686	509	413	289	140	64
	М	5 241	252	274	325	366	406	380	367	380	371	414	403	358	331	227	189	135	50	13
	Ж	5 301	269	250	284	338	354	334	334	382	406	389	393	412	355	282	224	154	90	51
Јоховац	У	284	11	17	20	16	14	23	19	23	9	21	15	31	24	6	7	15	7	6
	М	139	6	9	11	6	7	14	9	14	3	8	9	19	12	3	2	5	1	1
	Ж	145	5	8	9	10	7	9	10	9	6	13	6	12	12	3	5	10	6	5
Кацевац	У	268	12	14	11	17	10	9	10	26	14	20	14	19	27	17	17	14	13	4
	М	128	4	7	6	4	6	4	5	13	7	14	9	11	13	7	9	5	2	2
	Ж	140	8	7	5	13	4	5	5	13	7	6	5	8	14	10	8	9	11	2
Кованлук	У	508	19	26	27	25	41	35	43	31	30	36	39	47	34	27	18	16	13	1
	М	236	13	14	12	14	24	21	20	16	15	16	11	19	16	11	9	3	2	-
	Ж	272	6	12	15	11	17	14	23	15	15	20	28	28	18	16	9	13	11	1
Ковачићи	У	383	16	17	12	20	22	34	23	18	20	39	23	33	26	12	23	23	13	9
	М	185	7	8	6	8	12	17	11	10	9	20	14	16	15	4	9	12	5	2
	Ж	198	9	9	6	12	10	17	12	8	11	19	9	17	11	8	14	11	8	7
Којчиновац	У	794	44	36	40	63	35	45	51	61	48	63	59	72	84	28	26	23	14	2
	М	404	25	24	17	32	15	27	25	31	27	32	35	33	48	13	9	7	3	1
	Ж	390	19	12	23	31	20	18	26	30	21	31	24	39	36	15	17	16	11	1
Крива Бара	У	345	16	10	21	20	28	19	17	15	35	24	24	33	26	20	15	12	3	7
	М	183	13	3	13	14	18	7	11	7	12	18	12	20	14	6	6	4	2	3
	Ж	162	3	7	8	6	10	12	6	8	23	6	12	13	12	14	9	8	1	4
Љељенча	У	913	31	55	66	74	46	51	57	69	68	70	82	54	60	29	39	36	20	6
	М	459	18	29	26	40	22	29	28	35	41	36	40	32	30	10	15	19	8	1
	Ж	454	13	26	40	34	24	22	29	34	27	34	42	22	30	19	24	17	12	5
Љесковац	У	969	62	48	58	51	59	62	64	89	68	59	85	84	65	51	29	23	9	3
	М	490	33	23	29	30	31	28	32	38	40	32	51	36	32	29	11	10	3	2
	Ж	479	29	25	29	21	28	34	32	51	28	27	34	48	33	22	18	13	6	1
Магнојевић Горњи	У	333	17	15	24	18	15	17	20	28	19	16	13	14	27	23	23	22	16	6
	М	163	9	3	14	11	8	9	8	18	11	10	10	7	13	12	5	9	4	2
	Ж	170	8	12	10	7	7	8	12	10	8	6	3	7	14	11	18	13	12	4
Магнојевић Доњи	У	419	17	24	24	18	23	10	21	23	30	30	25	26	31	15	40	38	15	9
	М	209	11	12	11	10	15	3	9	9	16	15	15	12	16	8	19	17	7	4
	Ж	210	6	12	13	8	8	7	12	14	14	15	10	14	15	7	21	21	8	5

1. Становништво према старости (петогодишта) и полу, по насељеним мјестима

(наставак)

Територија	Пол	Укупно	Старост																	
			0-4	5-9	10-15	15-19	20-24	25-29	30-34	35-39	40-44	45-49	50-54	55-59	60-64	65-69	70-74	75-79	80-84	85 и више
Магнојевић Средњи	У	318	13	20	15	6	11	20	32	20	8	12	22	24	16	23	24	28	15	9
	М	149	5	7	8	2	8	12	18	9	4	6	10	13	8	11	11	11	3	3
	Ж	169	8	13	7	4	3	8	14	11	4	6	12	11	8	12	13	17	12	6
Мала Обарска	У	305	16	8	10	17	18	19	16	27	25	24	23	24	35	19	6	8	9	1
	М	164	9	3	4	9	11	11	8	15	17	11	15	13	20	9	4	4	1	-
	Ж	141	7	5	6	8	7	8	8	12	8	13	8	11	15	10	2	4	8	1
Међаши	У	858	35	32	33	50	45	73	36	50	55	67	65	60	47	58	53	22	11	
	М	420	16	11	20	24	28	36	21	30	25	30	33	34	28	19	29	25	9	2
	Ж	438	19	21	13	26	17	37	15	20	30	37	32	32	28	29	28	13	9	
Модран	У	963	42	32	67	50	52	59	50	69	59	74	72	68	76	59	39	58	28	9
	М	490	20	19	35	23	31	28	24	28	31	42	38	39	43	30	18	25	12	4
	Ж	473	22	13	32	27	21	31	26	41	28	32	34	29	33	29	21	33	16	5
Нови	У	183	4	5	7	10	9	12	6	11	10	19	12	17	17	12	8	11	8	5
	М	91	2	3	5	3	5	8	2	6	6	8	6	10	9	7	3	4	2	2
	Ж	92	2	2	2	7	4	4	4	5	4	11	6	7	8	5	5	7	6	3
Ново Насеље	У	832	44	43	45	67	54	65	57	71	53	56	49	66	64	43	32	13	8	2
	М	422	24	21	25	44	28	32	33	33	32	26	21	32	27	19	13	8	3	1
	Ж	410	20	22	20	23	26	33	24	38	21	30	28	34	37	24	19	5	5	1
Ново Село	У	1 153	45	51	52	77	78	98	79	78	69	99	102	95	88	44	31	41	16	10
	М	533	22	22	29	44	45	48	39	33	35	42	45	43	38	18	10	13	7	-
	Ж	620	23	29	23	33	33	50	40	45	34	57	57	52	50	26	21	28	9	10
Обријеж	У	180	9	10	8	10	4	10	15	12	15	16	11	10	13	10	15	6	4	2
	М	87	5	6	4	3	3	4	7	6	8	9	5	5	4	5	7	4	1	1
	Ж	93	4	4	4	7	1	6	8	6	7	7	6	5	9	5	8	2	3	1
Остојићево	У	440	15	19	18	31	19	23	15	20	35	49	35	33	37	23	29	27	10	2
	М	229	10	8	9	18	9	12	7	11	16	28	23	18	23	11	10	13	3	-
	Ж	211	5	11	9	13	10	11	8	9	19	21	12	15	14	12	19	14	7	2
Патковача	У	2 569	131	162	156	140	108	166	193	189	188	178	158	207	213	121	117	78	41	23
	М	1 292	73	93	86	78	51	73	102	92	100	100	72	101	100	56	52	34	22	7
	Ж	1 277	58	69	70	62	57	93	91	97	88	78	86	106	113	65	65	44	19	16
Пиперци	У	193	4	6	7	7	10	7	8	7	8	9	18	16	16	13	15	25	9	8
	М	101	2	3	2	4	5	4	6	4	4	5	9	9	12	6	7	13	2	4
	Ж	92	2	3	5	3	5	3	2	3	4	4	9	7	4	7	8	12	7	4
Попови	У	1 238	49	47	72	72	74	67	78	94	72	81	106	91	129	54	61	57	24	10
	М	598	23	22	29	37	37	28	44	46	39	41	45	48	69	29	19	26	12	4
	Ж	640	26	25	43	35	37	39	34	48	33	40	61	43	60	25	42	31	12	6
Пучиле	У	2 090	130	100	123	127	97	144	176	156	113	146	143	185	183	77	79	67	34	10
	М	1 069	73	59	66	65	50	63	101	84	62	67	69	98	102	39	32	20	17	2
	Ж	1 021	57	41	57	62	47	81	75	72	51	79	74	87	81	38	47	47	17	8
Рухотина	У	276	12	14	10	19	23	10	21	17	15	26	18	22	18	18	9	17	6	1
	М	138	4	10	6	13	10	4	11	8	6	12	10	12	9	8	3	8	3	1
	Ж	138	8	4	4	6	13	6	10	9	9	14	8	10	9	10	6	9	3	-
Слободир	У	6	-	-	-	1	4	1	-	-	-	-	-	-	-	-	-	-	-	-
	М	3	-	-	-	-	2	1	-	-	-	-	-	-	-	-	-	-	-	-
	Ж	3	-	-	-	1	2	-	-	-	-	-	-	-	-	-	-	-	-	-
Сухо Поље	У	1 154	39	47	59	65	73	66	63	57	83	85	99	92	102	58	54	66	36	10
	М	581	22	23	26	31	40	38	36	22	37	50	50	54	56	33	21	25	15	2
	Ж	573	17	24	33	34	33	28	27	35	46	35	49	38	46	25	33	41	21	8
Тријешница	У	496	19	23	17	21	24	29	35	33	29	31	36	50	51	24	28	27	16	3
	М	265	15	12	9	12	15	13	20	22	12	16	20	22	29	13	17	9	6	3
	Ж	231	4	11	8	9	9	16	15	11	17	15	16	28	22	11	11	18	10	-
Трњаци	У	1 074	72	67	45	61	57	89	84	53	53	78	96	84	69	57	46	31	22	10
	М	521	38	28	20	35	28	44	43	26	31	42	52	39	27	25	18	12	10	3
	Ж	553	34	39	25	26	29	45	41	27	22	36	44	45	42	32	28	19	12	7
Ћипровине	У	622	29	38	27	36	42	36	41	47	47	46	45	56	47	36	18	17	11	3
	М	312	18	22	11	17	26	17	23	20	25	25	23	30	20	17	10	4	4	-
	Ж	310	11	16	16	19	16	19	18	27	22	21	22	26	27	19	8	13	7	3

1. Становништво према старости (петогодишта) и полу, по насељеним мјестима

(наставак)

Територија	Пол	Укупно	Старост																	
			0-4	5-9	10-15	15-19	20-24	25-29	30-34	35-39	40-44	45-49	50-54	55-59	60-64	65-69	70-74	75-79	80-84	85 и више
Хасе	У	938	52	53	59	69	57	68	68	73	63	72	89	63	46	29	34	30	10	3
	М	458	21	31	25	37	27	40	28	37	31	36	47	36	18	16	11	14	2	1
	Ж	480	31	22	34	32	30	28	40	36	32	36	42	27	28	13	23	16	8	2
Црњелово Горње	У	1 279	44	45	59	86	89	75	60	62	96	99	100	87	98	63	79	91	38	8
	М	633	23	24	32	43	40	32	34	31	45	55	58	39	50	34	30	42	18	3
	Ж	646	21	21	27	43	49	43	26	31	51	44	42	48	48	29	49	49	20	5
Црњелово Доње	У	2 011	67	78	96	119	107	118	102	121	131	163	163	126	173	126	128	117	60	16
	М	1 012	33	47	51	63	55	57	56	61	67	89	84	68	91	59	54	56	18	3
	Ж	999	34	31	45	56	52	61	46	60	64	74	79	58	82	67	74	61	42	13
Чађавица Горња	У	676	24	33	31	42	46	39	36	44	37	46	41	49	39	41	40	55	28	5
	М	345	16	16	17	29	26	20	16	26	13	20	28	22	20	17	20	26	11	2
	Ж	331	8	17	14	13	20	19	20	18	24	26	13	27	19	24	20	29	17	3
Чађавица Доња	У	577	24	25	27	39	37	28	28	33	47	56	29	34	40	31	29	40	22	8
	М	282	9	10	9	23	19	15	12	16	22	31	18	17	19	15	13	21	10	3
	Ж	295	15	15	18	16	18	13	16	17	25	25	11	17	21	16	16	19	12	5
Чађавица Средња	У	533	23	23	34	39	24	23	25	42	36	32	25	42	42	43	27	29	17	7
	М	279	12	10	23	16	8	11	14	22	22	20	13	22	22	26	16	12	8	2
	Ж	254	11	13	11	23	16	12	11	20	14	12	12	20	20	17	11	17	9	5
Чардачине	У	471	22	26	30	31	26	31	34	32	26	27	40	41	36	27	22	11	8	1
	М	235	13	17	11	14	11	16	15	23	13	10	24	19	17	12	13	3	4	-
	Ж	236	9	9	19	17	15	15	19	9	13	17	16	22	19	15	9	8	4	1
Ченгић	У	859	41	36	42	37	47	60	43	59	41	60	75	78	80	38	33	53	31	5
	М	456	20	27	23	21	27	29	24	33	21	30	40	41	43	21	16	24	12	4
	Ж	403	21	9	19	16	20	31	19	26	20	30	35	37	37	17	17	29	19	1
БИЛЕЋА	У	10 607	486	477	608	763	603	670	621	633	668	756	818	777	695	548	521	449	303	211
	М	5 346	254	262	294	426	313	378	339	352	348	390	435	384	320	236	226	183	125	81
	Ж	5 261	232	215	314	337	290	292	282	281	320	366	383	393	375	312	295	266	178	130
Баљци	У	293	15	12	12	9	27	23	11	13	20	14	24	25	15	18	18	16	14	7
	М	155	11	9	5	4	15	16	8	5	15	6	10	15	8	6	8	9	1	4
	Ж	138	4	3	7	5	12	7	3	8	5	8	14	10	7	12	10	7	13	3
Бијела Рудина	У	90	3	5	8	9	1	5	5	5	6	5	3	6	5	6	5	5	2	6
	М	42	2	2	4	6	-	3	2	2	4	3	2	3	-	4	1	1	-	3
	Ж	48	1	3	4	3	1	2	3	3	2	2	1	3	5	2	4	4	2	3
Бијељани	У	75	1	-	4	7	2	1	-	-	4	9	4	2	2	4	12	10	10	3
	М	35	1	-	3	5	-	1	-	-	2	4	4	1	1	-	3	4	6	-
	Ж	40	-	-	1	2	2	-	-	-	2	5	-	1	1	4	9	6	4	3
Билећа	У	7 476	366	356	449	556	441	507	478	459	464	535	590	596	493	365	307	256	159	99
	М	3 713	186	193	213	305	237	276	249	245	226	258	303	277	228	162	146	105	64	40
	Ж	3 763	180	163	236	251	204	231	229	214	238	277	287	319	265	203	161	151	95	59
Богдашићи	У	36	1	1	2	5	1	1	-	2	-	3	2	3	1	6	1	2	2	3
	М	16	1	1	-	2	-	-	-	1	-	2	1	2	-	2	1	1	-	2
	Ж	20	-	-	2	3	1	1	-	1	-	1	1	1	1	4	-	1	2	1
Боденик	У	4	-	-	-	-	-	-	-	-	-	-	1	1	-	-	-	1	-	1
	М	2	-	-	-	-	-	-	-	-	-	-	1	1	-	-	-	-	-	-
	Ж	2	-	-	-	-	-	-	-	-	-	-	-	-	-	-	-	1	-	1
Брестице	У	18	4	1	3	-	1	1	1	1	-	-	-	1	1	1	1	1	-	1
	М	11	4	1	-	-	-	1	-	1	-	-	-	1	-	-	1	1	-	1
	Ж	7	-	-	3	-	1	-	1	-	-	-	-	-	1	1	-	-	-	-
Влахиња	У	12	-	-	-	1	-	3	1	-	-	-	1	2	1	1	1	1	-	-
	М	6	-	-	-	-	-	3	1	-	-	-	-	2	-	-	-	-	-	-
	Ж	6	-	-	-	1	-	-	-	-	-	-	1	-	1	1	1	1	-	-
Врањска	У	74	-	1	1	3	-	-	1	7	1	6	11	1	3	10	9	7	9	4
	М	45	-	1	-	3	-	-	-	5	-	6	9	1	-	6	4	4	3	3
	Ж	29	-	-	1	-	-	-	1	2	1	-	2	-	3	4	5	3	6	1
Врбица	У	10	-	-	-	-	-	-	-	-	1	-	-	-	1	1	1	-	2	4
	М	3	-	-	-	-	-	-	-	-	1	-	-	-	1	-	-	-	-	1
	Ж	7	-	-	-	-	-	-	-	-	-	-	-	-	-	1	1	-	2	3

1. Становништво према старости (петогодишта) и полу, по насељеним мјестима

(наставак)

Територија	Пол	Укупно	Старост																	
			0-4	5-9	10-15	15-19	20-24	25-29	30-34	35-39	40-44	45-49	50-54	55-59	60-64	65-69	70-74	75-79	80-84	85 и више
Голобрђе	У	29	-	1	2	2	-	1	-	1	2	2	2	3	3	1	3	2	2	2
	М	16	-	-	1	1	-	1	-	-	1	2	2	2	2	-	1	1	2	-
	Ж	13	-	1	1	1	-	-	-	1	1	-	-	1	1	1	2	1	-	2
Горња Мека Груда	У	15	-	-	-	-	-	2	-	-	-	-	2	-	3	3	3	-	2	-
	М	7	-	-	-	-	-	1	-	-	-	-	1	-	-	2	1	-	2	-
	Ж	8	-	-	-	-	-	1	-	-	-	-	1	-	3	1	2	-	-	-
Горњи Давидовићи	У	18	-	-	-	1	2	1	1	2	2	-	3	-	2	-	2	1	1	-
	М	11	-	-	-	1	1	-	1	2	1	-	2	-	1	-	1	1	-	-
	Ж	7	-	-	-	-	1	1	-	1	-	1	-	1	-	1	-	1	-	1
Граница	У	34	1	2	-	-	2	-	1	3	3	2	1	3	3	-	2	5	2	4
	М	14	-	1	-	-	-	-	-	3	2	2	1	1	1	-	1	2	-	-
	Ж	20	1	1	-	-	2	-	1	-	1	-	-	2	2	-	1	3	2	4
Делеуша	У	36	-	-	-	3	2	2	-	4	1	3	2	3	4	3	2	2	2	3
	М	19	-	-	-	2	1	1	-	2	1	2	2	1	3	2	-	-	1	1
	Ж	17	-	-	-	1	1	1	-	2	-	1	-	2	1	1	2	2	1	2
Дивин	У	21	-	-	1	-	2	1	-	-	1	1	4	3	-	2	1	2	2	1
	М	9	-	-	-	-	-	1	-	-	1	1	2	2	-	1	-	1	-	-
	Ж	12	-	-	1	-	2	-	-	-	-	-	2	1	-	1	1	1	2	1
Длакоше	У	26	-	-	1	-	1	-	2	-	5	1	2	-	2	3	3	1	3	2
	М	16	-	-	1	-	1	-	2	-	4	1	1	-	-	1	2	-	2	1
	Ж	10	-	-	-	-	-	-	-	-	1	-	1	-	2	2	1	1	1	1
Дола	У	4	-	-	-	-	-	-	-	-	-	2	-	-	-	-	1	-	1	-
	М	2	-	-	-	-	-	-	-	-	-	2	-	-	-	-	-	-	-	-
	Ж	2	-	-	-	-	-	-	-	-	-	-	-	-	-	-	1	-	1	-
Доња Мека Груда	У	86	4	2	1	4	4	2	4	1	6	7	8	3	6	5	14	9	4	2
	М	42	3	2	-	3	3	1	-	1	6	3	5	2	-	-	6	6	1	-
	Ж	44	1	-	1	1	1	1	4	-	4	3	1	6	5	8	3	3	3	2
Доњи Давидовићи	У	18	-	-	-	-	-	2	-	1	1	1	2	1	1	1	1	2	3	2
	М	10	-	-	-	-	-	2	-	1	-	1	1	1	-	-	-	-	2	2
	Ж	8	-	-	-	-	-	-	-	-	1	-	1	-	1	1	1	2	1	-
Ђече	У	28	-	-	2	3	1	-	-	-	2	3	4	6	2	1	1	1	2	-
	М	15	-	-	2	-	-	-	-	-	-	2	3	4	1	1	-	1	1	-
	Ж	13	-	-	-	3	1	-	-	-	2	1	1	2	1	-	1	-	1	-
Жудојевићи	У	15	-	1	1	3	-	-	-	1	2	1	1	-	1	-	1	1	1	1
	М	8	-	1	1	1	-	-	-	1	1	1	-	-	1	-	-	-	1	-
	Ж	7	-	-	-	2	-	-	-	-	1	-	1	-	-	-	1	1	-	1
Засада	У	51	5	5	3	-	-	-	5	5	5	5	-	2	1	5	4	3	2	1
	М	30	5	3	2	-	-	-	1	4	4	5	-	-	-	1	2	1	2	-
	Ж	21	-	2	1	-	-	-	4	1	1	-	-	2	1	4	2	2	-	1
Заушје	У	11	1	-	-	1	1	1	-	-	1	-	-	2	2	1	1	-	-	-
	М	8	1	-	-	1	-	1	-	-	1	-	-	1	2	-	1	-	-	-
	Ж	3	-	-	-	-	1	-	-	-	-	-	-	1	-	1	-	-	-	-
Звијерина	У	6	-	-	-	-	-	-	-	-	-	-	-	-	-	1	-	3	1	1
	М	2	-	-	-	-	-	-	-	-	-	-	-	-	-	-	-	1	1	-
	Ж	4	-	-	-	-	-	-	-	-	-	-	-	-	-	1	-	2	-	1
Калац	У	15	-	-	-	-	-	1	1	2	-	1	-	-	1	1	5	1	1	1
	М	9	-	-	-	-	-	1	-	1	-	1	-	-	-	1	2	1	1	1
	Ж	6	-	-	-	-	-	-	1	1	-	-	-	-	1	-	3	-	-	-
Качањ	У	8	-	-	-	-	-	-	-	-	-	1	-	-	-	1	3	3	-	-
	М	5	-	-	-	-	-	-	-	-	-	1	-	-	-	1	1	2	-	-
	Ж	3	-	-	-	-	-	-	-	-	-	-	-	-	-	-	2	1	-	-
Корита	У	99	-	4	2	10	5	1	1	4	5	10	11	7	7	1	6	11	8	6
	М	55	-	1	1	7	3	1	1	3	3	6	7	5	4	1	2	4	3	3
	Ж	44	-	3	1	3	2	-	-	1	2	4	4	2	3	-	4	7	5	3
Крстаче	У	5	-	-	-	-	-	-	-	-	-	1	-	-	-	2	-	2	-	-
	М	3	-	-	-	-	-	-	-	-	-	1	-	-	-	-	-	2	-	-
	Ж	2	-	-	-	-	-	-	-	-	-	-	-	-	-	2	-	-	-	-

1. Становништво према старости (петогодишта) и полу, по насељеним мјестима

(наставак)

Територија	Пол	Укупно	Старост																	
			0-4	5-9	10-15	15-19	20-24	25-29	30-34	35-39	40-44	45-49	50-54	55-59	60-64	65-69	70-74	75-79	80-84	85 и више
Кукриче	У	20	3	1	-	-	2	1	2	-	1	2	-	3	2	1	1	-	-	1
	М	12	2	1	-	-	2	1	1	-	-	2	-	1	2	-	-	-	-	-
	Ж	8	1	-	-	-	-	-	-	1	-	1	-	-	2	-	1	1	-	-
Кути	У	23	-	-	-	-	1	1	4	-	2	2	-	1	3	2	4	-	2	1
	М	13	-	-	-	-	1	-	2	-	1	2	-	-	2	2	2	-	1	-
	Ж	10	-	-	-	-	-	1	2	-	1	-	-	1	1	-	2	-	1	1
Лађевићи	У	39	-	1	3	-	2	3	2	3	1	4	2	3	4	2	4	3	2	-
	М	21	-	-	2	-	2	3	-	2	-	1	1	3	3	-	1	2	1	-
	Ж	18	-	1	1	-	-	-	2	1	1	3	1	-	1	2	3	1	1	-
Милавићи	У	32	1	3	1	-	1	2	-	-	3	4	1	-	1	2	4	5	-	4
	М	14	-	2	1	-	1	2	-	-	1	2	-	-	1	-	-	2	-	2
	Ж	18	1	1	-	-	-	-	-	-	2	2	1	-	-	2	4	3	-	2
Мириловићи	У	133	1	6	8	16	5	6	7	4	15	12	5	3	8	11	10	8	6	2
	М	73	-	5	5	11	2	3	6	3	9	6	2	3	5	5	1	4	3	-
	Ж	60	1	1	3	5	3	3	1	1	6	6	3	-	3	6	9	4	3	2
Мируше	У	4	-	-	-	-	-	1	-	-	-	-	-	-	1	2	-	-	-	-
	М	2	-	-	-	-	-	1	-	-	-	-	-	-	-	1	-	-	-	-
	Ж	2	-	-	-	-	-	-	-	-	-	-	-	-	1	1	-	-	-	-
Нарат	У	23	-	-	1	3	-	-	-	3	1	1	1	-	-	1	5	5	2	-
	М	10	-	-	-	1	-	-	-	1	-	1	1	-	-	-	2	2	2	-
	Ж	13	-	-	1	2	-	-	-	2	1	-	-	-	-	1	3	3	-	-
Обло Брдо	У	19	-	-	-	1	-	-	-	1	-	1	2	-	3	1	2	5	-	3
	М	9	-	-	-	1	-	-	-	1	-	-	2	-	3	-	1	1	-	-
	Ж	10	-	-	-	-	-	-	-	-	-	1	-	-	-	1	1	4	-	3
Орах	У	11	-	-	-	-	-	-	1	2	1	-	1	2	1	3	-	-	-	-
	М	6	-	-	-	-	-	-	1	2	1	-	-	1	-	1	-	-	-	-
	Ж	5	-	-	-	-	-	-	-	-	-	-	1	1	1	2	-	-	-	-
Ораховице	У	2	-	-	-	-	-	-	-	-	-	-	-	-	1	1	-	-	-	-
	М	1	-	-	-	-	-	-	-	-	-	-	-	-	-	1	-	-	-	-
	Ж	1	-	-	-	-	-	-	-	-	-	-	-	-	1	-	-	-	-	-
Пађени	У	81	3	1	2	3	6	4	6	8	4	8	5	4	9	3	5	3	2	5
	М	50	1	1	2	1	4	4	5	7	2	5	4	2	5	2	2	-	2	1
	Ж	31	2	-	-	2	2	-	1	1	2	3	1	2	4	1	3	3	-	4
Плана	У	35	2	-	2	7	2	4	-	1	3	3	3	1	-	3	1	2	1	-
	М	13	1	-	-	1	1	2	-	-	1	2	2	1	-	2	-	-	-	-
	Ж	22	1	-	2	6	1	2	-	1	2	1	1	-	-	1	1	2	1	-
Подгорје	У	33	1	3	1	-	-	1	4	-	2	1	1	1	4	2	3	3	4	2
	М	16	-	2	1	-	-	1	3	-	-	1	-	-	2	1	-	1	2	2
	Ж	17	1	1	-	-	-	-	1	-	2	-	1	1	2	1	3	2	2	-
Подосоје	У	1055	64	54	79	87	68	73	65	73	67	71	76	62	62	41	44	34	17	18
	М	542	32	28	42	58	27	36	43	41	34	41	36	35	28	16	20	13	7	5
	Ж	513	32	26	37	29	41	37	22	32	33	30	40	27	34	25	24	21	10	13
Прераца	У	54	1	5	2	-	-	-	7	5	4	4	1	3	2	5	6	5	2	2
	М	34	-	4	-	-	-	-	6	3	4	3	1	2	1	1	3	3	2	1
	Ж	20	1	1	2	-	-	-	1	2	-	1	-	1	1	4	3	2	-	1
Пријевор	У	59	2	3	9	8	2	2	-	2	7	5	5	2	3	1	2	1	5	-
	М	27	1	-	6	3	-	2	-	-	4	3	3	1	2	1	-	-	1	-
	Ж	32	1	3	3	5	2	-	-	2	3	2	2	1	1	-	2	1	4	-
Риоца	У	21	-	-	-	-	-	1	-	1	3	1	3	-	-	5	2	2	3	-
	М	13	-	-	-	-	-	1	-	1	3	1	2	-	-	3	1	-	1	-
	Ж	8	-	-	-	-	-	-	-	-	-	-	1	-	-	2	1	2	2	-
Селишта	У	41	3	2	2	4	3	1	-	1	4	5	4	3	3	1	-	3	1	1
	М	20	-	1	-	3	3	-	-	-	2	1	3	3	3	-	-	-	1	-
	Ж	21	3	1	2	1	-	1	-	1	2	4	1	-	-	1	-	3	-	1
Симијова	У	58	-	1	2	-	2	3	1	-	3	6	10	2	5	1	7	6	6	3
	М	37	-	1	-	-	2	3	1	-	3	4	8	1	4	1	2	1	4	2
	Ж	21	-	-	2	-	-	-	-	-	-	2	2	1	1	-	5	5	2	1

1. Становништво према старости (петогодишта) и полу, по насељеним мјестима

(наставак)

Територија	Пол	Укупно	Старост																		
			0-4	5-9	10-15	15-19	20-24	25-29	30-34	35-39	40-44	45-49	50-54	55-59	60-64	65-69	70-74	75-79	80-84	85 и више	
Скроботно	У	2	-	-	-	-	-	-	-	-	-	-	-	-	-	-	1	-	-	1	-
	М	-	-	-	-	-	-	-	-	-	-	-	-	-	-	-	-	-	-	-	-
	Ж	2	-	-	-	-	-	-	-	-	-	-	-	-	-	-	1	-	-	1	-
Тодорићи	У	6	-	-	-	-	-	-	-	-	1	1	-	-	2	-	-	1	-	1	
	М	3	-	-	-	-	-	-	-	-	1	1	-	-	1	-	-	-	-	-	
	Ж	3	-	-	-	-	-	-	-	-	-	-	-	-	1	-	-	1	-	1	
Торић	У	29	-	-	1	3	1	1	3	1	3	-	2	1	8	1	-	-	2	2	
	М	17	-	-	1	3	-	1	2	1	2	-	1	1	3	1	-	-	-	1	
	Ж	12	-	-	-	-	1	-	1	-	1	-	1	-	5	-	-	-	2	1	
Трновица	У	16	-	2	-	-	-	1	-	4	1	-	1	-	1	2	2	2	-	-	
	М	7	-	-	-	-	-	1	-	2	1	-	1	-	-	-	1	1	-	-	
	Ж	9	-	2	-	-	-	-	-	2	-	-	-	-	1	2	1	1	-	-	
Фатница	У	74	-	2	-	8	8	3	4	4	1	6	9	9	4	5	2	1	5	3	
	М	35	-	1	-	1	4	2	1	3	-	2	7	5	1	3	2	-	2	1	
	Ж	39	-	1	-	7	4	1	3	1	1	4	2	4	3	2	-	1	3	2	
Хоџићи	У	77	4	2	-	2	4	5	1	6	8	3	4	5	3	6	5	10	5	4	
	М	41	3	1	-	1	2	3	1	5	6	2	2	2	-	4	2	4	2	1	
	Ж	36	1	1	-	1	2	2	-	1	2	1	2	3	3	2	3	6	3	3	
Чепелица	У	19	-	-	-	3	3	1	2	1	-	1	3	2	1	1	1	-	-	-	
	М	8	-	-	-	-	1	1	2	1	-	-	1	1	-	-	1	-	-	-	
	Ж	11	-	-	-	3	2	-	-	-	-	1	2	1	1	1	-	-	-	-	
Шобадине	У	28	-	-	3	1	-	1	-	2	1	2	1	-	4	1	3	2	2	5	
	М	13	-	-	1	1	-	1	-	2	-	-	1	-	1	-	1	1	1	3	
	Ж	15	-	-	2	-	-	-	-	-	1	2	-	-	3	1	2	1	1	2	
БРАТУНАЦ	У	18 651	888	990	861	1 137	1 167	1 455	1 515	1 360	1 300	1 321	1 583	1 515	1 280	789	627	521	249	93	
	М	9 210	480	495	450	598	634	753	823	738	646	671	757	740	559	339	243	167	80	37	
	Ж	9 441	408	495	411	539	533	702	692	622	654	650	826	775	721	450	384	354	169	56	
Абдулићи	У	181	11	5	6	14	7	17	20	12	13	13	15	12	17	7	3	6	3	-	
	М	97	5	4	3	12	6	11	10	8	7	5	6	7	8	2	1	1	1	-	
	Ж	84	6	1	3	2	1	6	10	4	6	8	9	5	9	5	2	5	2	-	
Бањевићи	У	10	-	1	1	2	-	-	1	1	-	-	1	1	-	1	-	-	1	-	
	М	3	-	1	-	-	-	-	-	1	-	-	1	-	-	-	-	-	-	-	
	Ж	7	-	-	1	2	-	-	1	-	-	-	-	1	-	1	-	-	1	-	
Биљача	У	211	7	1	1	9	12	14	18	22	19	23	21	23	11	13	10	4	1	2	
	М	95	5	-	1	3	7	8	9	11	15	12	7	10	3	2	1	-	-	1	
	Ж	116	2	1	-	6	5	6	9	11	4	11	14	13	8	11	9	4	1	1	
Бјеловац	У	201	13	8	12	11	10	20	12	11	15	19	23	15	9	8	5	5	4	1	
	М	102	6	6	5	7	6	10	8	6	6	13	10	7	5	4	2	1	-	-	
	Ж	99	7	2	7	4	4	10	4	5	9	6	13	8	4	4	3	4	4	1	
Бљечева	У	178	9	15	9	15	11	17	19	17	9	15	9	11	12	4	2	2	-	2	
	М	97	6	10	5	9	8	8	7	11	3	8	2	8	6	2	-	2	-	2	
	Ж	81	3	5	4	6	3	9	12	6	6	7	7	3	6	2	2	-	-	-	
Бољевићи	У	194	5	2	8	9	10	9	13	9	13	14	12	15	23	14	15	11	10	2	
	М	102	4	2	6	7	3	4	8	3	4	12	6	8	13	9	6	2	4	1	
	Ж	92	1	-	2	2	7	5	5	6	9	2	6	7	10	5	9	9	6	1	
Брана Бачићи	У	21	-	-	3	-	2	2	1	1	1	1	-	4	2	1	-	1	1	1	
	М	13	-	-	2	-	2	2	1	1	1	-	-	2	1	-	-	-	1	-	
	Ж	8	-	-	1	-	-	-	-	-	-	1	-	2	1	1	-	1	-	1	
Братунац	У	7 530	329	395	342	437	410	556	601	544	492	534	688	669	544	327	272	241	105	44	
	М	3 672	176	194	177	230	225	261	317	282	251	257	327	334	237	153	117	82	33	19	
	Ж	3 858	153	201	165	207	185	295	284	262	241	277	361	335	307	174	155	159	72	25	
Витковићи	У	154	13	7	5	6	6	17	13	13	5	4	12	22	14	3	2	6	3	3	
	М	75	6	3	2	4	3	9	9	2	3	1	7	9	9	3	1	3	-	1	
	Ж	79	7	4	3	2	3	8	4	11	2	3	5	13	5	-	1	3	3	2	
Вољавица	У	273	12	14	4	16	14	22	22	17	25	23	15	21	28	17	11	7	5	-	
	М	114	6	6	2	11	9	12	12	9	12	9	6	8	6	3	2	-	1	-	
	Ж	159	6	8	2	5	5	10	10	8	13	14	9	13	22	14	9	7	4	-	

1. Становништво према старости (петогодишта) и полу, по насељеним мјестима

(наставак)

Територија	Пол	Укупно	Старост																	
			0-4	5-9	10-15	15-19	20-24	25-29	30-34	35-39	40-44	45-49	50-54	55-59	60-64	65-69	70-74	75-79	80-84	85 и више
Вранешевци	У	96	5	5	6	4	1	6	8	6	5	5	4	6	9	4	8	4	7	3
	М	48	4	2	4	2	1	2	3	6	3	3	3	4	3	1	4	1	1	1
	Ж	48	1	3	2	2	-	4	5	-	2	2	1	2	6	3	4	3	6	2
Глогова	У	848	42	60	55	68	80	74	90	70	76	58	46	57	31	18	14	6	3	-
	М	405	26	31	33	32	43	32	51	37	33	28	19	18	13	6	-	2	1	-
	Ж	443	16	29	22	36	37	42	39	33	43	30	27	39	18	12	14	4	2	-
Дубравице	У	269	11	8	12	22	22	19	12	18	19	26	21	11	18	15	14	16	5	-
	М	130	2	3	8	10	7	8	7	12	9	14	13	6	9	5	8	5	4	-
	Ж	139	9	5	4	12	15	11	5	6	10	12	8	5	9	10	6	11	1	-
Жлијебац	У	240	5	6	8	13	16	8	13	17	16	22	14	21	23	16	14	19	8	1
	М	133	3	3	6	8	9	5	9	9	9	16	6	14	12	8	6	5	4	1
	Ж	107	2	3	2	5	7	3	4	8	7	6	8	7	11	8	8	14	4	-
Загони	У	305	23	9	10	21	12	39	20	18	17	18	30	31	28	10	9	5	3	2
	М	146	14	2	6	8	5	21	13	8	9	8	14	17	15	2	3	1	-	-
	Ж	159	9	7	4	13	7	18	7	10	8	10	16	14	13	8	6	4	3	2
Залужје	У	143	7	3	2	4	9	6	8	5	15	8	15	15	23	11	6	4	2	-
	М	59	-	2	1	3	5	4	4	2	8	6	6	4	7	3	2	1	1	-
	Ж	84	7	1	1	1	4	2	4	3	7	2	9	11	16	8	4	3	1	-
Запоље	У	67	5	2	7	5	11	6	3	1	8	6	4	4	2	2	-	-	1	-
	М	38	4	2	4	2	7	4	2	1	4	3	2	1	1	-	-	-	1	-
	Ж	29	1	-	3	3	4	2	1	-	4	3	2	3	1	2	-	-	-	-
Јагодња	У	40	1	-	2	1	1	10	7	3	2	1	6	3	2	-	-	-	-	1
	М	22	-	-	1	1	1	7	4	2	2	-	2	1	1	-	-	-	-	-
	Ж	18	1	-	1	-	-	3	3	1	-	1	4	2	1	-	-	-	-	1
Јакетићи	У	19	-	-	1	-	-	-	1	1	1	2	2	-	6	2	1	2	-	-
	М	9	-	-	1	-	-	-	-	1	-	1	1	-	3	-	1	1	-	-
	Ж	10	-	-	-	-	-	-	1	-	1	1	1	-	3	2	-	1	-	-
Јежештица	У	342	20	24	26	17	21	28	26	30	26	14	27	33	19	11	9	7	2	2
	М	179	13	9	13	11	10	17	12	19	15	5	16	17	9	7	2	3	-	1
	Ж	163	7	15	13	6	11	11	14	11	11	9	11	16	10	4	7	4	2	1
Јошева	У	5	-	-	-	-	-	-	-	-	-	1	-	-	3	1	-	-	-	-
	М	2	-	-	-	-	-	-	-	-	-	-	-	-	1	1	-	-	-	-
	Ж	3	-	-	-	-	-	-	-	-	-	1	-	-	2	-	-	-	-	-
Коњевићи	У	615	47	59	34	38	48	50	59	55	49	40	45	42	30	10	5	4	-	-
	М	315	31	23	18	19	29	30	32	27	24	21	21	20	11	6	3	-	-	-
	Ж	300	16	36	16	19	19	20	27	28	25	19	24	22	19	4	2	4	-	-
Кравица	У	558	21	41	33	23	26	41	43	44	34	45	35	49	42	30	18	19	11	3
	М	280	9	28	15	11	13	21	23	25	22	24	17	28	17	12	5	5	5	-
	Ж	278	12	13	18	12	13	20	20	19	12	21	18	21	25	18	13	14	6	3
Красановићи	У	284	20	15	12	15	13	27	30	14	24	20	23	17	21	14	8	6	4	1
	М	148	11	9	7	7	7	13	18	8	12	10	14	9	10	6	3	2	1	1
	Ж	136	9	6	5	8	6	14	12	6	12	10	9	8	11	8	5	4	3	-
Липеновићи	У	4	-	-	-	-	-	-	-	-	-	-	-	-	-	1	1	2	-	-
	М	2	-	-	-	-	-	-	-	-	-	-	-	-	-	-	-	2	-	-
	Ж	2	-	-	-	-	-	-	-	-	-	-	-	-	-	1	1	-	-	-
Лозница	У	12	-	-	-	-	-	1	-	-	-	3	-	1	-	3	3	1	-	-
	М	5	-	-	-	-	-	1	-	-	-	1	-	-	-	1	2	-	-	-
	Ж	7	-	-	-	-	-	-	-	-	-	2	-	1	-	2	1	1	-	-
Магашевићи	У	486	42	30	25	23	33	48	39	43	39	26	42	32	29	15	10	6	4	-
	М	242	21	19	13	12	18	26	20	28	15	15	19	16	12	6	-	2	-	-
	Ж	244	21	11	12	11	15	22	19	15	24	11	23	16	17	9	10	4	4	-
Михаљевићи	У	224	7	16	9	18	19	18	17	16	17	13	26	17	14	5	5	5	2	-
	М	95	3	6	2	7	7	11	7	7	6	5	14	7	6	2	3	1	1	-
	Ж	129	4	10	7	11	12	7	10	9	11	8	12	10	8	3	2	4	1	-
Млечва	У	5	-	-	-	-	-	-	-	-	1	-	-	1	2	1	-	-	-	-
	М	3	-	-	-	-	-	-	-	-	-	-	-	1	1	1	-	-	-	-
	Ж	2	-	-	-	-	-	-	-	-	1	-	-	-	1	-	-	-	-	-

1. Становништво према старости (петогодишта) и полу, по насељеним мјестима

(наставак)

Територија	Пол	Укупно	Старост																		
			0-4	5-9	10-15	15-19	20-24	25-29	30-34	35-39	40-44	45-49	50-54	55-59	60-64	65-69	70-74	75-79	80-84	85 и више	
Мратинци	У	5	-	-	-	-	-	-	1	2	1	-	-	-	-	1	-	-	-	-	-
	М	2	-	-	-	-	-	-	-	1	-	-	-	-	-	1	-	-	-	-	-
	Ж	3	-	-	-	-	-	-	1	1	1	-	-	-	-	-	-	-	-	-	-
Оправдићи	У	247	4	10	10	18	15	11	11	11	22	19	34	15	22	14	12	11	6	2	
	М	129	3	6	5	13	9	5	6	5	10	8	21	10	9	8	6	1	3	1	
	Ж	118	1	4	5	5	6	6	5	6	12	11	13	5	13	6	6	10	3	1	
Офеновићи	У	1	-	-	-	-	-	-	-	-	-	-	1	-	-	-	-	-	-	-	
	М	1	-	-	-	-	-	-	-	-	-	-	1	-	-	-	-	-	-	-	
	Ж	-	-	-	-	-	-	-	-	-	-	-	-	-	-	-	-	-	-	-	
Пирићи	У	30	-	-	2	-	-	4	1	5	1	3	4	2	4	-	1	2	1	-	
	М	19	-	-	2	-	-	4	-	3	1	2	3	1	2	-	-	-	1	-	
	Ж	11	-	-	-	-	-	-	1	2	-	1	1	1	2	-	1	2	-	-	
Побрђе	У	199	11	5	7	16	14	12	14	7	11	15	16	20	13	13	10	9	3	3	
	М	93	3	3	5	7	7	9	8	5	7	8	5	9	8	3	3	2	1	-	
	Ж	106	8	2	2	9	7	3	6	2	4	7	11	11	5	10	7	7	2	3	
Побуђе	У	993	55	48	43	82	86	70	110	90	74	79	67	66	36	36	27	13	8	3	
	М	503	32	26	19	45	48	40	56	52	32	44	32	28	13	15	9	6	4	2	
	Ж	490	23	22	24	37	38	30	54	38	42	35	35	38	23	21	18	7	4	1	
Подчауш	У	127	5	1	2	7	10	13	13	10	3	13	17	13	10	6	-	2	1	1	
	М	65	-	1	1	2	9	7	9	7	2	9	4	6	3	2	-	1	1	1	
	Ж	62	5	-	1	5	1	6	4	3	1	4	13	7	7	4	-	1	-	-	
Полом	У	206	6	15	11	14	13	9	11	14	15	16	11	17	9	14	17	11	2	1	
	М	106	4	5	7	3	9	6	2	8	10	11	7	8	4	8	7	7	-	-	
	Ж	100	2	10	4	11	4	3	9	6	5	5	4	9	5	6	10	4	2	1	
Раковац	У	423	18	34	16	30	31	35	23	25	40	26	33	33	23	24	14	13	5	-	
	М	216	5	21	6	19	19	16	14	16	18	14	13	18	13	10	5	8	1	-	
	Ж	207	13	13	10	11	12	19	9	9	22	12	20	15	10	14	9	5	4	-	
Реповац	У	351	24	22	9	18	22	36	27	10	17	28	47	31	20	12	12	7	8	1	
	М	177	14	10	5	9	14	17	19	7	5	15	26	14	11	5	3	2	1	-	
	Ж	174	10	12	4	9	8	19	8	3	12	13	21	17	9	7	9	5	7	1	
Сикирић	У	121	2	6	7	5	4	11	6	11	12	3	8	12	12	8	7	6	-	1	
	М	64	1	3	6	3	1	7	4	6	7	3	3	3	7	4	1	5	-	-	
	Ж	57	1	3	1	2	3	4	2	5	5	-	5	9	5	4	6	1	-	1	
Слапашница	У	286	12	11	11	7	18	19	15	20	15	23	34	25	23	14	19	11	7	2	
	М	142	4	5	5	4	11	14	8	11	6	13	20	10	12	4	7	4	3	1	
	Ж	144	8	6	6	3	7	5	7	9	9	10	14	15	11	10	12	7	4	1	
Станатовићи	У	54	1	2	3	4	2	3	2	1	6	4	6	4	3	6	2	2	3	-	
	М	26	1	1	1	3	-	1	2	-	1	2	3	4	3	2	1	-	1	-	
	Ж	28	-	1	2	1	2	2	-	1	5	2	3	-	-	4	1	2	2	-	
Суша	У	371	15	24	15	25	24	27	31	19	22	29	39	21	33	22	11	8	4	2	
	М	179	7	13	5	14	8	14	21	12	9	13	22	10	13	10	6	2	-	-	
	Ж	192	8	11	10	11	16	13	10	7	13	16	17	11	20	12	5	6	4	2	
Тегаре	У	195	5	10	11	7	11	6	16	15	13	8	15	20	27	6	8	7	8	2	
	М	99	3	5	7	2	7	4	7	11	8	3	10	10	9	3	6	-	3	1	
	Ж	96	2	5	4	5	4	2	9	4	5	5	5	10	18	3	2	7	5	1	
Урковићи	У	460	25	22	28	38	43	48	43	41	35	34	28	21	24	6	12	9	1	2	
	М	231	15	13	13	22	16	29	22	22	20	15	15	11	9	3	4	2	-	-	
	Ж	229	10	9	15	16	27	19	21	19	15	19	13	10	15	3	8	7	1	2	
Факовићи	У	101	6	-	-	3	3	9	6	8	6	6	8	7	11	4	10	10	2	2	
	М	48	4	-	-	1	2	4	4	6	4	3	4	4	5	2	1	3	1	-	
	Ж	53	2	-	-	2	1	5	2	2	2	3	4	3	6	2	9	7	1	2	
Хранча	У	317	14	12	7	20	21	37	19	29	13	23	32	28	23	18	11	5	4	1	
	М	160	9	3	4	6	13	22	14	18	4	13	12	15	8	8	7	2	1	1	
	Ж	157	5	9	3	14	8	15	5	11	9	10	20	13	15	10	4	3	3	-	
Хрнчићи	У	646	30	42	46	52	56	49	69	55	54	38	46	46	24	21	9	6	1	2	
	М	318	20	15	24	29	30	27	40	23	29	18	17	23	10	6	5	-	-	2	
	Ж	328	10	27	22	23	26	22	29	32	25	20	29	23	14	15	4	6	1	-	

1. Становништво према старости (петогодишта) и полу, по насељеним мјестима

(наставак)

Територија	Пол	Укупно	Старост																	
			0-4	5-9	10-15	15-19	20-24	25-29	30-34	35-39	40-44	45-49	50-54	55-59	60-64	65-69	70-74	75-79	80-84	85 и више
Шилговићи	У	3	-	-	-	-	-	-	-	-	-	-	-	1	1	-	1	-	-	-
	М	1	-	-	-	-	-	-	-	-	-	-	-	-	-	-	1	-	-	-
	Ж	2	-	-	-	-	-	-	-	-	-	-	-	1	1	-	-	-	-	-
БРОД	У	15 720	745	698	771	944	824	1 050	1 094	1 083	1 065	1 195	1 260	1 189	1 119	852	777	578	327	149
	М	7 670	389	370	401	499	422	527	554	542	546	614	606	567	572	380	323	208	112	38
	Ж	8 050	356	328	370	445	402	523	540	541	519	581	654	622	547	472	454	370	215	111
Брод	У	7 637	394	382	388	481	379	523	580	548	512	564	551	578	516	407	344	264	162	64
	М	3 676	207	211	208	245	195	263	283	271	269	282	255	260	245	181	137	85	60	19
	Ж	3 961	187	171	180	236	184	260	297	277	243	282	296	318	271	226	207	179	102	45
Брусница Велика	У	141	-	1	4	3	4	3	6	7	4	20	19	8	16	15	16	7	3	5
	М	74	-	-	3	3	2	2	2	4	2	10	13	4	9	2	10	5	2	1
	Ж	67	-	1	1	-	2	1	4	3	2	10	6	4	7	13	6	2	1	4
Брусница Мала	У	22	-	1	2	1	-	1	-	3	-	1	-	1	-	7	2	2	1	-
	М	9	-	1	1	-	-	-	-	2	-	1	-	-	-	4	-	-	-	-
	Ж	13	-	-	1	1	-	1	-	1	-	-	-	1	-	3	2	2	1	-
Винска	У	282	20	11	17	11	14	17	20	17	15	16	26	21	24	14	16	15	7	1
	М	137	7	8	9	6	7	11	8	9	8	9	12	11	13	5	7	5	2	-
	Ж	145	13	3	8	5	7	6	12	8	7	7	14	10	11	9	9	10	5	1
Горња Барица	У	163	7	5	9	10	9	12	10	13	9	13	17	11	10	4	8	14	-	2
	М	74	2	2	4	7	4	4	7	6	4	5	9	3	9	2	2	4	-	-
	Ж	89	5	3	5	3	5	8	3	7	5	8	8	8	1	2	6	10	-	2
Горња Врела	У	51	3	3	4	3	-	1	-	4	5	5	3	2	2	4	5	4	2	1
	М	26	2	-	3	2	-	1	-	2	2	3	3	2	-	-	3	2	-	1
	Ж	25	1	3	1	1	-	-	-	2	3	2	-	-	2	4	2	2	2	-
Горња Мочила	У	220	9	17	19	15	11	12	13	16	17	23	8	12	9	18	13	5	1	2
	М	113	6	9	12	7	6	5	5	8	7	16	2	7	6	9	4	3	1	-
	Ж	107	3	8	7	8	5	7	8	8	10	7	6	5	3	9	9	2	-	2
Горње Колибе	У	723	23	23	25	31	51	58	49	53	40	83	81	60	51	32	34	19	8	2
	М	358	13	9	11	17	27	28	25	26	18	37	43	35	28	15	14	7	5	-
	Ж	365	10	14	14	14	24	30	24	27	22	46	38	25	23	17	20	12	3	2
Горњи Клакар	У	433	15	18	28	27	25	23	21	22	24	25	47	43	37	22	22	20	7	7
	М	219	9	9	12	13	13	10	14	11	14	15	16	28	20	13	5	10	5	2
	Ж	214	6	9	16	14	12	13	7	11	10	10	31	15	17	9	17	10	2	5
Грк	У	258	16	14	17	13	11	21	15	13	22	22	21	19	11	16	12	7	6	2
	М	135	7	9	7	5	4	11	9	10	13	12	11	10	8	9	3	3	2	2
	Ж	123	9	5	10	8	7	10	6	3	9	10	10	9	3	7	9	4	4	-
Доња Барица	У	87	1	-	1	2	6	7	1	4	7	6	7	8	7	2	7	7	10	4
	М	44	-	-	1	1	3	3	1	2	5	4	4	3	5	-	2	5	2	3
	Ж	43	1	-	-	1	3	4	-	2	2	2	3	5	2	2	5	2	8	1
Доња Врела	У	119	8	6	9	7	10	7	5	4	13	10	10	7	6	4	7	4	2	-
	М	57	4	3	2	4	6	3	3	1	4	7	6	3	4	4	1	2	-	-
	Ж	62	4	3	7	3	4	4	2	3	9	3	4	4	2	-	6	2	2	-
Доња Мочила	У	226	17	2	1	16	18	12	13	11	14	17	22	13	22	15	14	14	3	2
	М	107	10	1	-	6	10	5	6	4	8	9	10	7	12	5	5	6	2	1
	Ж	119	7	1	1	10	8	7	7	7	6	8	12	6	10	10	9	8	1	1
Доње Колибе	У	219	7	5	4	7	4	26	18	16	12	20	21	22	14	14	13	12	4	-
	М	117	5	1	2	4	2	14	11	9	5	11	13	10	8	10	6	5	1	-
	Ж	102	2	4	2	3	2	12	7	7	7	9	8	12	6	4	7	7	3	-
Доњи Клакар	У	407	21	23	23	37	21	20	20	33	30	26	30	18	29	23	15	22	8	8
	М	190	9	11	8	15	11	11	10	15	16	16	13	11	17	10	6	7	2	2
	Ж	217	12	12	15	22	10	9	10	18	14	10	17	7	12	13	9	15	6	6
Збориште	У	381	11	12	20	20	23	22	31	20	22	25	36	36	38	19	21	9	8	8
	М	194	3	5	12	16	13	11	20	11	13	13	16	19	15	10	10	3	1	3
	Ж	187	8	7	8	4	10	11	11	9	9	12	20	17	23	9	11	6	7	5
Кораће	У	1 151	52	43	54	69	70	81	72	88	93	95	99	82	67	70	53	34	21	8
	М	558	30	20	26	37	37	37	35	40	39	50	54	40	38	30	25	13	7	-
	Ж	593	22	23	28	32	33	44	37	48	54	45	45	42	29	40	28	21	14	8

1. Становништво према старости (петогодишта) и полу, по насељеним мјестима

(наставак)

Територија	Пол	Укупно	Старост																	
			0-4	5-9	10-15	15-19	20-24	25-29	30-34	35-39	40-44	45-49	50-54	55-59	60-64	65-69	70-74	75-79	80-84	85 и више
Кричаново	У	106	2	2	4	6	6	8	5	6	8	3	6	10	13	10	8	5	3	1
	М	51	2	1	2	4	3	3	5	1	2	2	3	4	8	4	4	2	1	-
	Ж	55	-	1	2	2	3	5	-	5	6	1	3	6	5	6	4	3	2	1
Крушчик	У	5	-	-	-	-	-	-	-	-	-	-	-	-	3	1	-	-	-	1
	М	2	-	-	-	-	-	-	-	-	-	-	-	-	1	1	-	-	-	-
	Ж	3	-	-	-	-	-	-	-	-	-	-	-	-	2	-	-	-	-	1
Лијешће	У	1 518	79	77	77	93	72	84	100	97	106	114	114	111	135	73	79	51	37	19
	М	755	40	39	36	53	32	44	54	59	60	59	53	57	66	32	41	19	9	2
	Ж	763	39	38	41	40	40	40	46	38	46	55	61	54	69	41	38	32	28	17
Ново Село	У	982	36	30	45	54	60	73	77	79	75	69	93	63	61	54	51	38	19	5
	М	472	18	17	30	31	32	36	32	38	37	31	49	24	30	24	23	14	6	-
	Ж	510	18	13	15	23	28	37	45	41	38	38	44	39	31	30	28	24	13	5
Сијековац	У	455	15	18	16	31	26	27	27	23	27	29	36	52	39	24	26	20	12	7
	М	235	10	11	10	21	15	16	19	9	14	15	15	22	25	9	10	8	4	2
	Ж	220	5	7	6	10	11	11	8	14	13	14	21	30	14	15	16	12	8	5
Унка	У	134	9	5	4	7	4	12	11	6	10	9	13	12	9	4	11	5	3	-
	М	67	5	3	2	2	-	9	5	4	6	7	6	7	5	1	5	-	-	-
	Ж	67	4	2	2	5	4	3	6	2	4	2	7	5	4	3	6	5	3	-
ВИШЕГРАД	У	10 118	325	412	431	538	490	635	629	586	593	713	835	887	927	591	556	538	303	129
	М	4 834	153	203	219	269	276	336	319	309	300	344	404	419	425	265	223	204	120	46
	Ж	5 284	172	209	212	269	214	299	310	277	293	369	431	468	502	326	333	334	183	83
Ајдиновићи	У	2	-	-	-	-	-	-	-	-	-	-	-	-	-	2	-	-	-	-
	М	1	-	-	-	-	-	-	-	-	-	-	-	-	-	1	-	-	-	-
	Ж	1	-	-	-	-	-	-	-	-	-	-	-	-	-	1	-	-	-	-
Бабин Поток	У	32	1	1	1	3	-	1	3	1	3	-	3	4	2	4	3	2	-	-
	М	16	1	1	-	2	-	-	1	-	1	-	2	1	1	2	2	2	-	-
	Ж	16	-	-	1	1	-	1	2	1	2	-	1	3	1	2	1	-	-	-
Бан Поље	У	163	10	8	8	13	10	8	11	12	15	14	9	12	9	7	5	7	4	1
	М	86	5	5	4	8	6	4	5	7	8	8	6	3	4	5	3	3	1	1
	Ж	77	5	3	4	5	4	4	6	5	7	6	3	9	5	2	2	4	3	-
Баримо	У	14	-	-	-	-	-	1	1	1	-	-	1	1	2	-	2	5	-	-
	М	8	-	-	-	-	-	-	1	1	-	-	1	1	2	-	-	2	-	-
	Ж	6	-	-	-	-	-	1	-	-	-	-	-	-	-	-	2	3	-	-
Батковица	У	31	-	-	-	-	1	1	1	-	1	1	7	5	1	3	3	7	-	-
	М	15	-	-	-	-	1	1	-	-	1	-	4	3	1	1	1	2	-	-
	Ж	16	-	-	-	-	-	-	1	-	-	1	3	2	-	2	2	5	-	-
Баткушићи	У	11	-	-	1	-	-	-	-	-	-	-	2	3	1	-	2	1	-	1
	М	6	-	-	-	-	-	-	-	-	-	-	1	3	1	-	1	-	-	-
	Ж	5	-	-	1	-	-	-	-	-	-	-	1	-	-	-	1	1	-	1
Бијела	У	33	1	-	1	-	-	-	2	-	1	2	1	5	4	1	5	4	6	-
	М	16	1	-	-	-	-	-	1	-	1	2	1	3	-	-	3	2	2	-
	Ж	17	-	-	1	-	-	-	1	-	-	-	-	2	4	1	2	2	4	-
Биљези	У	4	-	-	-	-	-	-	-	-	-	1	-	-	-	-	2	1	-	-
	М	3	-	-	-	-	-	-	-	-	-	1	-	-	-	-	1	1	-	-
	Ж	1	-	-	-	-	-	-	-	-	-	-	-	-	-	-	1	-	-	-
Бистриводе	У	45	1	2	1	1	2	2	4	2	2	5	2	3	2	5	5	5	-	1
	М	26	-	2	-	-	1	2	3	2	2	3	2	2	-	3	2	2	-	-
	Ж	19	1	-	1	1	1	-	1	-	-	2	-	1	2	2	3	3	-	1
Бјељајци	У	12	-	-	-	-	-	-	-	-	-	2	1	2	-	2	3	2	-	-
	М	6	-	-	-	-	-	-	-	-	-	2	1	1	-	1	1	-	-	-
	Ж	6	-	-	-	-	-	-	-	-	-	-	-	1	-	1	2	2	-	-
Блаце	У	21	-	2	2	-	-	-	-	-	2	-	-	-	4	1	3	2	4	1
	М	8	-	2	1	-	-	-	-	-	1	-	-	-	2	-	-	-	2	-
	Ж	13	-	-	1	-	-	-	-	-	1	-	-	-	2	1	3	2	2	1
Богдашићи	У	3	-	-	-	-	-	-	-	-	-	-	1	-	1	1	-	-	-	-
	М	1	-	-	-	-	-	-	-	-	-	-	-	-	-	1	-	-	-	-
	Ж	2	-	-	-	-	-	-	-	-	-	-	1	-	1	-	-	-	-	-

1. Становништво према старости (петогодишта) и полу, по насељеним мјестима

(наставак)

Територија	Пол	Укупно	Старост																	
			0-4	5-9	10-15	15-19	20-24	25-29	30-34	35-39	40-44	45-49	50-54	55-59	60-64	65-69	70-74	75-79	80-84	85 и више
Богилице	У	5	-	-	-	-	-	-	1	-	-	-	-	1	1	-	2	-	-	-
	М	3	-	-	-	-	-	-	1	-	-	-	-	-	1	-	1	-	-	-
	Ж	2	-	-	-	-	-	-	-	-	-	-	-	1	-	-	1	-	-	-
Бодежник	У	2	-	-	-	-	-	-	-	-	-	2	-	-	-	-	-	-	-	-
	М	2	-	-	-	-	-	-	-	-	2	-	-	-	-	-	-	-	-	-
	Ж	-	-	-	-	-	-	-	-	-	-	-	-	-	-	-	-	-	-	-
Боровац	У	9	-	-	-	-	1	-	1	-	-	-	1	1	-	3	1	1	-	-
	М	5	-	-	-	-	1	-	-	-	-	-	1	1	-	1	1	-	-	-
	Ж	4	-	-	-	-	-	-	1	-	-	-	-	-	-	2	-	1	-	-
Бродар	У	4	-	-	-	-	-	-	-	-	-	1	-	-	2	-	-	-	-	1
	М	2	-	-	-	-	-	-	-	-	-	1	-	-	1	-	-	-	-	-
	Ж	2	-	-	-	-	-	-	-	-	-	-	-	-	1	-	-	-	-	1
Бурсићи	У	3	-	-	-	-	-	-	-	-	-	-	-	-	1	1	-	1	-	-
	М	2	-	-	-	-	-	-	-	-	-	-	-	-	-	1	-	1	-	-
	Ж	1	-	-	-	-	-	-	-	-	-	-	-	-	1	-	-	-	-	-
Велетово	У	30	-	1	1	-	-	-	1	-	2	2	4	1	5	2	6	4	1	-
	М	16	-	1	1	-	-	-	1	-	1	1	3	-	2	1	2	2	1	-
	Ж	14	-	-	-	-	-	-	-	-	1	1	1	1	3	1	4	2	-	-
Веље Поље	У	22	-	-	1	1	-	-	1	-	2	1	3	-	4	1	2	4	2	-
	М	9	-	-	-	-	-	-	-	-	1	1	2	-	2	-	1	2	-	-
	Ж	13	-	-	1	1	-	-	1	-	1	-	1	-	2	1	1	2	2	-
Вељи Луг	У	140	5	8	6	10	5	12	6	13	12	6	10	10	14	11	4	5	1	2
	М	71	1	7	4	5	3	5	2	6	8	3	6	4	7	4	1	3	1	1
	Ж	69	4	1	2	5	2	7	4	7	4	3	4	6	7	7	3	2	-	1
Вишеград	У	5 203	173	205	252	303	269	368	364	344	320	403	430	458	422	262	262	196	114	58
	М	2 373	76	100	120	147	150	189	173	173	146	181	185	196	173	121	108	65	49	21
	Ж	2 830	97	105	132	156	119	179	191	171	174	222	245	262	249	141	154	131	65	37
Вишеградска Бања	У	21	-	-	2	2	-	-	1	1	2	-	3	2	2	1	4	-	1	-
	М	14	-	-	1	1	-	-	1	1	1	-	2	1	2	1	2	-	1	-
	Ж	7	-	-	1	1	-	-	-	-	1	-	1	1	-	2	-	-	-	-
Влаховићи	У	4	-	-	-	-	-	-	-	-	-	-	1	1	2	-	-	-	-	-
	М	3	-	-	-	-	-	-	-	-	-	-	1	1	1	-	-	-	-	-
	Ж	1	-	-	-	-	-	-	-	-	-	-	-	-	1	-	-	-	-	-
Воденице	У	100	2	3	4	6	4	11	6	6	2	4	9	11	11	8	4	3	3	3
	М	42	1	-	1	2	3	6	2	2	1	2	2	6	7	3	1	2	-	1
	Ж	58	1	3	3	4	1	5	4	4	1	2	7	5	4	5	3	1	3	2
Вучине	У	257	13	18	12	16	21	15	15	17	24	24	24	18	12	10	5	6	6	1
	М	135	4	11	6	8	15	9	9	8	11	11	12	12	4	6	3	3	2	1
	Ж	122	9	7	6	8	6	6	6	6	9	13	13	12	6	8	4	2	3	4
Газибаре	У	9	-	-	-	-	-	-	-	-	-	1	2	2	1	1	1	1	-	-
	М	5	-	-	-	-	-	-	-	-	-	1	-	2	1	-	1	-	-	-
	Ж	4	-	-	-	-	-	-	-	-	-	-	2	-	-	1	-	1	-	-
Глогова	У	48	1	4	1	5	4	4	2	1	2	5	5	1	5	3	2	1	2	-
	М	23	-	2	1	1	3	3	1	1	1	2	2	-	2	2	-	-	2	-
	Ж	25	1	2	-	4	1	1	1	-	1	3	3	1	3	1	2	1	-	-
Горња Брштаница	У	16	-	-	-	-	-	-	-	-	-	3	-	4	5	-	1	-	3	-
	М	9	-	-	-	-	-	-	-	-	-	2	-	1	4	-	1	-	1	-
	Ж	7	-	-	-	-	-	-	-	-	-	1	-	3	1	-	-	-	2	-
Горња Лијеска	У	18	-	1	-	-	-	-	2	1	2	1	-	1	3	5	-	-	2	-
	М	11	-	1	-	-	-	-	2	1	2	1	-	-	2	1	-	-	1	-
	Ж	7	-	-	-	-	-	-	-	-	-	-	-	1	1	4	-	-	1	-
Горња Црнча	У	6	-	-	-	-	-	-	-	-	-	-	1	-	3	-	1	1	-	-
	М	2	-	-	-	-	-	-	-	-	-	-	-	-	1	-	-	1	-	-
	Ж	4	-	-	-	-	-	-	-	-	-	-	1	-	2	-	1	-	-	-
Горње Дубово	У	29	-	-	-	-	1	1	2	1	-	2	1	7	1	2	-	6	4	1
	М	14	-	-	-	-	1	-	2	1	-	1	-	5	-	1	-	2	1	-
	Ж	15	-	-	-	-	-	1	-	-	-	1	1	2	1	1	-	4	3	1

1. Становништво према старости (петогодишта) и полу, по насељеним мјестима

(наставак)

Територија	Пол	Укупно	Старост																	
			0-4	5-9	10-15	15-19	20-24	25-29	30-34	35-39	40-44	45-49	50-54	55-59	60-64	65-69	70-74	75-79	80-84	85 и више
Горњи Добрун	У	43	1	-	1	2	2	1	2	4	3	3	4	6	7	-	2	5	-	-
	М	20	1	-	-	1	-	1	2	2	3	3	1	2	2	-	2	-	-	-
	Ж	23	-	-	1	1	2	-	-	2	-	-	3	4	5	-	-	5	-	-
Горњи Дубовик	У	5	-	-	1	1	-	-	-	-	1	-	-	-	-	2	-	-	-	-
	М	4	-	-	-	1	-	-	-	-	1	-	-	-	-	2	-	-	-	-
	Ж	1	-	-	1	-	-	-	-	-	-	-	-	-	-	-	-	-	-	-
Грање	У	9	-	-	-	-	-	-	-	1	-	-	-	-	2	3	1	2	-	-
	М	4	-	-	-	-	-	-	-	1	-	-	-	-	2	-	-	1	-	-
	Ж	5	-	-	-	-	-	-	-	-	-	-	-	-	-	3	1	1	-	-
Гребен	У	73	5	5	1	2	-	7	6	5	3	-	7	7	10	3	7	3	2	-
	М	41	2	3	1	2	-	3	4	5	3	-	3	3	4	2	4	2	-	-
	Ж	32	3	2	-	-	-	4	2	-	-	-	4	4	6	1	3	1	2	-
Добрунска Ријека	У	40	-	1	3	-	1	1	2	1	3	6	3	3	1	2	3	5	4	1
	М	20	-	1	1	-	-	1	2	-	1	6	2	3	-	-	2	-	1	-
	Ж	20	-	-	2	-	1	-	-	1	2	-	1	-	1	2	1	5	3	1
Доња Брштаница	У	14	-	-	1	-	-	-	-	1	-	1	-	3	2	2	2	2	1	-
	М	8	-	-	1	-	-	-	-	1	-	1	-	2	1	1	1	1	-	-
	Ж	6	-	-	-	-	-	-	-	-	-	-	1	-	1	1	1	1	1	-
Доња Јагодина	У	72	4	3	2	4	3	2	2	4	5	5	3	5	10	6	3	5	2	4
	М	35	2	1	1	2	-	-	2	2	3	2	2	2	7	3	-	4	1	1
	Ж	37	2	2	1	2	3	2	-	2	2	3	1	3	3	3	3	1	1	3
Доња Лијеска	У	52	-	1	1	5	6	2	-	2	5	3	7	4	5	3	2	4	2	-
	М	27	-	1	-	2	5	1	-	1	3	2	3	2	2	1	-	3	1	-
	Ж	25	-	-	1	3	1	1	-	1	2	1	4	2	3	2	2	1	1	-
Доња Црнча	У	491	20	34	27	14	24	38	44	33	27	29	38	42	42	29	25	14	10	1
	М	248	13	12	17	7	10	21	21	19	14	15	18	23	22	13	11	7	4	1
	Ж	243	7	22	10	7	14	17	23	14	13	14	20	19	20	16	14	7	6	-
Доње Вардиште	У	76	-	4	1	2	6	5	3	2	4	8	6	7	11	1	2	7	3	4
	М	40	-	2	-	2	5	2	2	1	2	4	3	4	7	-	1	1	2	2
	Ж	36	-	2	1	-	1	3	1	1	2	4	3	3	4	1	1	6	1	2
Доњи Добрун	У	83	2	5	3	4	-	5	2	5	1	6	10	7	3	4	6	8	9	3
	М	40	-	2	3	3	-	3	1	3	-	2	5	3	2	2	4	3	2	2
	Ж	43	2	3	-	1	-	2	1	2	1	4	5	4	1	2	2	5	7	1
Доњи Дубовик	У	13	2	-	-	-	1	1	-	-	1	1	2	-	2	-	2	1	-	-
	М	6	2	-	-	-	-	-	-	-	-	1	1	-	1	-	1	-	-	-
	Ж	7	-	-	-	-	1	1	-	-	1	-	1	-	1	-	1	1	-	-
Дрина	У	8	-	-	-	1	2	-	-	-	-	2	1	-	-	-	-	-	2	-
	М	6	-	-	-	1	2	-	-	-	-	1	1	-	-	-	-	-	1	-
	Ж	2	-	-	-	-	-	-	-	-	-	1	-	-	-	-	-	-	1	-
Дринско	У	50	-	-	1	5	7	3	3	1	3	3	9	5	3	1	2	3	1	-
	М	25	-	-	1	1	4	3	1	1	-	2	4	3	2	1	1	-	1	-
	Ж	25	-	-	-	4	3	-	2	-	3	1	5	2	1	-	1	3	-	-
Дрокан	У	3	-	-	1	-	-	-	-	-	-	-	-	2	-	-	-	-	-	-
	М	2	-	-	1	-	-	-	-	-	-	-	-	1	-	-	-	-	-	-
	Ж	1	-	-	-	-	-	-	-	-	-	-	-	-	1	-	-	-	-	-
Душче	У	323	17	19	18	12	15	13	22	21	19	15	26	30	31	14	19	17	9	6
	М	162	12	8	10	7	6	8	12	8	10	7	17	21	11	4	7	8	5	1
	Ж	161	5	11	8	5	9	5	10	13	9	8	9	9	20	10	12	9	4	5
Ђипи	У	2	-	-	-	-	-	-	-	-	-	-	-	-	-	-	-	1	1	-
	М	1	-	-	-	-	-	-	-	-	-	-	-	-	-	-	-	-	1	-
	Ж	1	-	-	-	-	-	-	-	-	-	-	-	-	-	-	-	1	-	-
Ђуревићи	У	13	1	-	-	-	-	-	1	1	-	-	2	2	4	-	-	-	2	-
	М	7	-	-	-	-	-	-	-	1	-	-	1	1	3	-	-	-	1	-
	Ж	6	1	-	-	-	-	-	1	-	-	-	1	1	1	-	-	-	1	-
Жагре	У	3	-	-	-	-	-	-	-	-	-	-	1	2	-	-	-	-	-	-
	М	1	-	-	-	-	-	-	-	-	-	-	1	-	-	-	-	-	-	-
	Ж	2	-	-	-	-	-	-	-	-	-	-	-	2	-	-	-	-	-	-

1. Становништво према старости (петогодишта) и полу, по насељеним мјестима

(наставак)

Територија	Пол	Укупно	Старост																	
			0-4	5-9	10-15	15-19	20-24	25-29	30-34	35-39	40-44	45-49	50-54	55-59	60-64	65-69	70-74	75-79	80-84	85 и више
Жлијеб	У	18	-	-	-	-	-	1	2	-	-	-	1	3	5	-	2	3	1	-
	М	11	-	-	-	-	-	1	2	-	-	-	1	1	3	-	-	3	-	-
	Ж	7	-	-	-	-	-	-	-	-	-	-	-	2	2	-	2	-	1	-
Загорац	У	1	-	-	-	-	-	-	-	-	-	-	-	-	-	-	-	1	-	-
	М	1	-	-	-	-	-	-	-	-	-	-	-	-	-	-	-	1	-	-
	Ж	-	-	-	-	-	-	-	-	-	-	-	-	-	-	-	-	-	-	-
Земљице	У	2	-	-	-	-	-	-	-	-	-	1	-	-	-	-	-	1	-	-
	М	1	-	-	-	-	-	-	-	-	-	1	-	-	-	-	-	-	-	-
	Ж	1	-	-	-	-	-	-	-	-	-	-	-	-	-	-	-	1	-	-
Јабланица	У	15	1	-	-	1	-	-	-	-	2	-	2	-	1	2	1	4	1	-
	М	7	1	-	-	1	-	-	-	-	1	-	1	-	-	1	-	2	-	-
	Ж	8	-	-	-	-	-	-	-	-	1	-	1	-	1	1	1	2	1	-
Језернице	У	7	-	-	-	-	1	-	-	-	-	-	-	3	-	-	1	2	-	
	М	4	-	-	-	-	1	-	-	-	-	-	-	2	-	-	1	-	-	
	Ж	3	-	-	-	-	-	-	-	-	-	-	-	1	-	-	-	2	-	
Јелачићи	У	25	2	-	-	1	-	-	-	3	2	1	1	5	4	4	-	2	-	
	М	14	2	-	-	1	-	-	-	1	2	-	1	1	3	2	-	1	-	
	Ж	11	-	-	-	-	-	-	-	2	-	1	-	4	1	2	-	1	-	
Јелашци	У	2	-	-	-	-	-	-	-	-	-	-	1	-	1	-	-	-	-	
	М	1	-	-	-	-	-	-	-	-	-	-	-	-	1	-	-	-	-	
	Ж	1	-	-	-	-	-	-	-	-	-	-	-	1	-	-	-	-	-	
Јелићи	У	9	-	-	-	-	1	-	-	-	1	-	2	-	-	1	3	1	-	
	М	3	-	-	-	-	-	-	-	-	1	-	1	-	-	-	-	1	-	
	Ж	6	-	-	-	-	1	-	-	-	-	-	1	-	-	1	3	-	-	
Каберник	У	63	2	-	1	2	4	6	5	2	2	5	9	5	10	-	3	5	2	
	М	34	1	-	1	-	2	3	4	1	-	4	5	2	7	-	1	2	1	
	Ж	29	1	-	-	2	2	3	1	1	2	1	4	3	3	-	2	3	1	
Каменица	У	4	-	-	-	-	-	-	-	-	-	1	-	-	-	-	2	1	-	
	М	3	-	-	-	-	-	-	-	-	-	1	-	-	-	-	1	1	-	
	Ж	1	-	-	-	-	-	-	-	-	-	-	-	-	-	-	1	-	-	
Капетановићи	У	5	-	-	-	-	-	-	-	-	-	-	2	-	2	1	-	-	-	
	М	3	-	-	-	-	-	-	-	-	-	-	-	-	2	1	-	-	-	
	Ж	2	-	-	-	-	-	-	-	-	-	-	-	2	-	-	-	-	-	
Клашник	У	16	1	-	-	-	-	-	-	1	-	3	1	1	3	2	2	2	-	
	М	7	-	-	-	-	-	-	-	-	-	2	-	-	1	1	2	1	-	
	Ж	9	1	-	-	-	-	-	-	1	-	1	1	1	2	1	-	1	-	
Колито	У	2	-	-	-	-	-	-	-	-	-	-	-	-	-	1	-	1	-	
	М	1	-	-	-	-	-	-	-	-	-	-	-	-	-	-	-	1	-	
	Ж	1	-	-	-	-	-	-	-	-	-	-	-	-	-	1	-	-	-	
Коритник	У	68	1	4	3	7	2	1	1	6	10	4	-	5	8	3	8	3	2	
	М	27	-	2	1	3	-	-	-	3	5	3	-	3	2	2	2	-	1	
	Ж	41	1	2	2	4	2	1	1	3	5	1	-	2	6	1	6	3	1	
Косово Поље	У	546	15	18	22	32	38	45	29	29	33	41	49	48	54	27	21	29	12	
	М	268	7	5	11	14	24	24	20	17	16	20	25	28	27	9	10	9	2	
	Ж	278	8	13	11	18	14	21	9	12	17	21	24	20	27	18	11	20	10	
Кочарим	У	16	-	-	-	-	-	-	1	-	1	-	-	2	4	-	1	3	3	
	М	9	-	-	-	-	-	-	-	-	1	-	-	1	2	-	-	2	3	
	Ж	7	-	-	-	-	-	-	1	-	-	-	-	1	2	-	1	1	-	
Крагујевац	У	15	2	-	-	-	-	1	-	-	1	-	4	2	-	3	-	1	1	
	М	6	-	-	-	-	-	-	-	-	1	-	2	2	-	1	-	-	-	
	Ж	9	2	-	-	-	-	1	-	-	-	-	2	-	-	2	-	1	1	
Курталићи	У	8	-	-	-	-	-	-	1	1	1	-	-	1	-	1	2	1	-	
	М	5	-	-	-	-	-	-	1	1	1	-	-	1	-	1	-	-	-	
	Ж	3	-	-	-	-	-	-	-	-	-	-	-	-	-	-	2	1	-	
Кустур Поље	У	15	-	1	1	-	-	-	1	-	2	1	-	1	1	3	2	-	2	
	М	5	-	1	-	-	-	-	-	-	1	1	-	-	-	-	1	-	1	
	Ж	10	-	-	1	-	-	-	1	-	1	-	-	1	1	3	1	-	1	

1. Становништво према старости (петогодишта) и полу, по насељеним мјестима

(наставак)

Територија	Пол	Укупно	Старост																	
			0-4	5-9	10-15	15-19	20-24	25-29	30-34	35-39	40-44	45-49	50-54	55-59	60-64	65-69	70-74	75-79	80-84	85 и више
Лозница	У	18	-	-	-	-	-	-	-	-	3	1	1	2	2	3	3	1	1	1
	М	10	-	-	-	-	-	-	-	-	3	1	1	1	-	1	3	-	-	-
	Ж	8	-	-	-	-	-	-	-	-	-	-	-	-	1	2	2	-	1	1
Мала Гостиња	У	1	-	-	-	-	-	-	-	-	-	-	-	-	-	-	-	1	-	-
	М	1	-	-	-	-	-	-	-	-	-	-	-	-	-	-	-	1	-	-
	Ж	-	-	-	-	-	-	-	-	-	-	-	-	-	-	-	-	-	-	-
Мангалин Хан	У	2	-	-	-	-	-	-	-	-	-	-	-	-	-	-	2	-	-	-
	М	1	-	-	-	-	-	-	-	-	-	-	-	-	-	-	1	-	-	-
	Ж	1	-	-	-	-	-	-	-	-	-	-	-	-	-	-	1	-	-	-
Масали	У	30	2	1	2	-	-	2	1	1	1	1	2	2	1	3	2	5	3	1
	М	14	2	1	2	-	-	1	-	1	1	-	1	1	-	2	-	1	1	-
	Ж	16	-	-	-	-	-	1	1	-	-	1	1	1	1	1	2	4	2	1
Мацуте	У	4	-	-	-	-	-	-	-	-	-	-	1	1	-	-	1	-	1	-
	М	3	-	-	-	-	-	-	-	-	-	-	1	1	-	-	1	-	-	-
	Ж	1	-	-	-	-	-	-	-	-	-	-	-	-	-	-	-	-	1	-
Међеђа	У	101	5	9	4	10	3	4	-	5	7	8	10	3	11	2	8	8	2	2
	М	51	2	4	2	5	3	3	-	3	3	2	5	2	7	1	3	3	1	2
	Ж	50	3	5	2	5	-	1	-	2	4	6	5	1	4	1	5	5	1	-
Међусеље	У	15	-	-	-	1	-	3	-	1	-	-	1	4	1	-	-	2	2	-
	М	8	-	-	-	-	-	3	-	1	-	-	-	2	1	-	-	-	1	-
	Ж	7	-	-	-	1	-	-	-	-	-	-	1	2	-	-	-	2	1	-
Мензиловићи	У	3	-	-	-	1	-	-	-	-	-	-	1	-	-	-	-	-	1	-
	М	1	-	-	-	-	-	-	-	-	-	-	1	-	-	-	-	-	-	-
	Ж	2	-	-	-	1	-	-	-	-	-	-	-	-	-	-	-	-	1	-
Мермишље	У	6	-	-	-	-	-	-	-	-	-	-	-	1	1	-	1	2	1	-
	М	4	-	-	-	-	-	-	-	-	-	-	-	1	1	-	-	1	1	-
	Ж	2	-	-	-	-	-	-	-	-	-	-	-	-	-	-	1	1	-	-
Милошевићи	У	5	-	-	-	-	-	-	-	-	1	2	-	-	1	-	-	1	-	-
	М	2	-	-	-	-	-	-	-	-	1	1	-	-	-	-	-	-	-	-
	Ж	3	-	-	-	-	-	-	-	-	-	1	-	-	1	-	-	1	-	-
Мирловићи	У	8	-	-	-	1	-	-	-	-	-	1	1	2	-	2	-	-	1	-
	М	3	-	-	-	-	-	-	-	-	-	-	1	1	-	1	-	-	-	-
	Ж	5	-	-	-	1	-	-	-	-	-	1	-	1	-	1	-	-	1	-
Мушићи	У	11	-	-	-	-	-	-	1	-	-	1	2	2	-	1	1	2	-	1
	М	3	-	-	-	-	-	-	-	-	-	-	1	-	-	-	1	1	-	-
	Ж	8	-	-	-	-	-	-	1	-	-	1	1	2	-	1	-	1	-	1
Небоговине	У	5	-	-	-	-	-	-	-	-	-	-	-	1	1	-	2	-	1	-
	М	2	-	-	-	-	-	-	-	-	-	-	-	-	1	-	1	-	-	-
	Ж	3	-	-	-	-	-	-	-	-	-	-	-	1	-	-	1	-	1	-
Незуци	У	103	3	4	3	2	2	6	5	1	2	5	7	17	16	6	7	10	5	2
	М	49	2	2	1	-	2	4	3	1	2	2	5	8	6	3	2	4	1	1
	Ж	54	1	2	2	2	-	2	2	-	-	3	2	9	10	3	5	6	4	1
Обравње	У	7	-	1	1	-	-	-	2	-	-	1	-	-	-	1	-	1	-	-
	М	4	-	1	1	-	-	-	1	-	-	1	-	-	-	-	-	-	-	-
	Ж	3	-	-	-	-	-	-	1	-	-	-	-	-	-	-	1	-	1	-
Околишта	У	132	6	2	5	6	5	11	3	5	5	9	12	7	18	12	9	10	4	3
	М	59	3	1	4	4	3	6	1	3	3	-	10	2	9	3	1	5	1	-
	Ж	73	3	1	1	2	2	5	2	2	2	9	2	5	9	9	8	5	3	3
Округла	У	31	1	1	2	2	-	-	2	1	1	2	3	4	1	6	2	2	1	-
	М	13	-	-	1	1	-	-	-	1	1	2	1	2	-	2	1	1	-	-
	Ж	18	1	1	1	1	-	-	2	-	-	-	2	2	1	4	1	1	1	-
Омеровићи	У	12	-	-	-	2	-	-	1	1	1	2	-	2	3	-	-	-	-	-
	М	9	-	-	-	2	-	-	1	1	-	2	-	1	2	-	-	-	-	-
	Ж	3	-	-	-	-	-	-	-	-	1	-	-	1	1	-	-	-	-	-
Оплаве	У	11	-	2	1	-	-	-	1	1	-	-	1	2	1	-	1	1	-	-
	М	6	-	1	1	-	-	-	-	1	-	-	-	1	1	-	-	1	-	-
	Ж	5	-	1	-	-	-	-	1	-	-	-	1	1	-	-	1	-	-	-

1. Становништво према старости (петогодишта) и полу, по насељеним мјестима

(наставак)

Територија	Пол	Укупно	Старост																	
			0-4	5-9	10-15	15-19	20-24	25-29	30-34	35-39	40-44	45-49	50-54	55-59	60-64	65-69	70-74	75-79	80-84	85 и више
Ораховци	У	13	-	-	-	-	-	-	-	-	-	-	1	-	2	4	3	2	-	1
	М	6	-	-	-	-	-	-	-	-	-	-	1	-	1	2	1	1	-	-
	Ж	7	-	-	-	-	-	-	-	-	-	-	-	-	1	2	2	1	-	1
Оџак	У	4	-	-	-	-	1	-	-	-	-	-	-	-	1	-	1	1	-	-
	М	-	-	-	-	-	-	-	-	-	-	-	-	-	-	-	-	-	-	-
	Ж	4	-	-	-	-	1	-	-	-	-	-	-	-	1	-	1	1	-	-
Паочићи	У	18	-	-	-	-	-	1	-	2	-	-	-	1	4	2	3	2	1	2
	М	7	-	-	-	-	-	1	-	1	-	-	-	1	1	-	1	1	1	-
	Ж	11	-	-	-	-	-	-	-	1	-	-	-	-	3	2	2	1	-	2
Пијавице	У	20	-	-	-	-	-	1	-	-	-	-	-	5	3	2	1	5	3	-
	М	8	-	-	-	-	-	-	-	-	-	-	-	2	1	2	-	1	2	-
	Ж	12	-	-	-	-	-	1	-	-	-	-	-	3	2	-	1	4	1	-
Повјестача	У	7	-	1	-	-	-	1	-	-	-	2	-	-	2	-	-	-	-	1
	М	4	-	-	-	-	-	1	-	-	-	1	-	-	1	-	-	-	-	1
	Ж	3	-	1	-	-	-	-	-	-	-	1	-	-	1	-	-	-	-	-
Подгорје	У	35	-	-	-	1	1	2	1	-	-	1	3	3	2	10	2	5	4	-
	М	16	-	-	-	1	-	-	1	-	-	1	1	2	1	5	1	2	1	-
	Ж	19	-	-	-	-	1	2	-	-	-	-	2	1	1	5	1	3	3	-
Поздерићи	У	35	-	-	-	-	2	1	2	-	1	1	2	6	5	5	1	3	4	2
	М	16	-	-	-	-	1	-	1	-	1	1	1	3	3	2	1	1	-	1
	Ж	19	-	-	-	-	1	1	1	-	-	-	1	3	2	3	-	2	4	1
Пољанице	У	4	-	-	-	-	-	-	-	-	-	-	-	-	-	1	-	2	1	-
	М	2	-	-	-	-	-	-	-	-	-	-	-	-	-	-	-	1	1	-
	Ж	2	-	-	-	-	-	-	-	-	-	-	-	-	-	1	-	1	-	-
Прелово	У	161	5	6	7	9	5	6	13	6	9	11	11	8	13	19	9	14	5	5
	М	87	2	4	4	6	3	6	7	3	7	6	7	2	6	9	2	7	3	3
	Ж	74	3	2	3	3	2	-	6	3	2	5	4	6	7	10	7	7	2	2
Пресека	У	2	-	-	-	-	-	1	-	-	-	-	-	1	-	-	-	-	-	-
	М	1	-	-	-	-	-	-	-	-	-	-	-	1	-	-	-	-	-	-
	Ж	1	-	-	-	-	-	1	-	-	-	-	-	-	-	-	-	-	-	-
Присоје	У	17	-	-	-	-	-	1	-	1	1	-	-	3	-	3	3	4	1	-
	М	9	-	-	-	-	-	1	-	1	1	-	-	2	-	1	-	3	-	-
	Ж	8	-	-	-	-	-	-	-	-	-	-	-	1	-	2	3	1	1	-
Раонићи	У	11	-	-	-	-	1	-	-	-	-	2	1	2	3	-	-	1	-	1
	М	8	-	-	-	-	1	-	-	-	-	1	-	2	2	-	-	1	-	1
	Ж	3	-	-	-	-	-	-	-	-	-	-	1	1	-	1	-	-	-	-
Репушевићи	У	3	-	-	-	-	-	-	-	1	-	-	-	-	-	-	-	2	-	-
	М	2	-	-	-	-	-	-	-	1	-	-	-	-	-	-	-	1	-	-
	Ж	1	-	-	-	-	-	-	-	-	-	-	-	-	-	-	-	1	-	-
Ресник	У	6	-	-	-	1	1	-	-	-	1	-	1	-	1	1	-	-	-	-
	М	3	-	-	-	-	1	-	-	-	-	-	1	-	-	1	-	-	-	-
	Ж	3	-	-	-	1	-	-	-	-	1	-	-	-	1	-	-	-	-	-
Рзав	У	110	3	5	5	12	8	8	10	5	8	11	11	11	5	3	2	2	-	1
	М	55	1	3	3	9	3	3	4	3	2	6	5	6	3	2	2	-	-	-
	Ж	55	2	2	2	3	5	5	6	2	6	5	6	5	2	1	-	2	-	1
Ријека	У	27	-	-	-	-	1	1	2	-	1	-	1	4	1	2	3	9	2	-
	М	13	-	-	-	-	-	1	2	-	1	-	1	2	1	-	-	4	1	-
	Ж	14	-	-	-	-	1	-	-	-	-	-	-	2	-	2	3	5	1	-
Родић Брдо	У	16	-	-	-	2	1	-	-	2	2	-	1	1	3	2	-	-	1	1
	М	6	-	-	-	2	1	-	-	1	1	-	-	-	1	-	-	-	-	-
	Ж	10	-	-	-	-	-	-	-	1	1	-	1	1	2	2	-	-	1	1
Роџци	У	6	-	-	-	-	-	-	-	-	-	-	1	-	1	-	-	3	1	-
	М	4	-	-	-	-	-	-	-	-	-	-	1	-	1	-	-	1	1	-
	Ж	2	-	-	-	-	-	-	-	-	-	-	-	-	-	-	-	2	-	-
Рујишта	У	4	-	-	-	-	-	-	-	-	-	-	-	-	1	-	-	1	2	-
	М	2	-	-	-	-	-	-	-	-	-	-	-	-	-	-	-	1	1	-
	Ж	2	-	-	-	-	-	-	-	-	-	-	-	-	1	-	-	-	1	-

1. Становништво према старости (петогодишта) и полу, по насељеним мјестима

(наставак)

Територија	Пол	Укупно	Старост																	
			0-4	5-9	10-15	15-19	20-24	25-29	30-34	35-39	40-44	45-49	50-54	55-59	60-64	65-69	70-74	75-79	80-84	85 и више
Сасе	У	37	2	1	-	2	2	4	3	2	2	1	4	-	5	3	3	-	1	2
	М	19	1	1	-	2	3	-	1	2	-	2	-	3	2	-	-	-	-	2
	Ж	18	1	-	-	2	-	1	3	1	-	1	2	-	2	1	3	-	1	-
Сендићи	У	4	-	-	-	-	-	-	-	-	-	-	-	-	-	-	-	1	2	1
	М	1	-	-	-	-	-	-	-	-	-	-	-	-	-	-	-	-	1	-
	Ж	3	-	-	-	-	-	-	-	-	-	-	-	-	-	-	-	1	1	1
Смријечје	У	11	-	1	1	2	-	-	-	1	-	1	-	-	1	1	3	-	-	
	М	4	-	-	-	1	-	-	-	-	-	1	-	-	-	-	-	2	-	
	Ж	7	-	1	1	1	-	-	-	1	-	-	-	-	-	1	1	1	-	
Станишевац	У	6	-	-	-	-	-	-	-	-	-	-	-	-	1	3	-	-	1	1
	М	2	-	-	-	-	-	-	-	-	-	-	-	-	-	1	-	-	-	1
	Ж	4	-	-	-	-	-	-	-	-	-	-	-	-	1	2	-	-	1	-
Столац	У	2	-	-	-	-	-	-	-	-	-	-	-	-	-	-	1	1	-	
	М	-	-	-	-	-	-	-	-	-	-	-	-	-	-	-	-	-	-	
	Ж	2	-	-	-	-	-	-	-	-	-	-	-	-	-	-	1	1	-	
Стражбенице	У	5	-	-	-	-	-	-	1	-	-	-	1	-	1	1	1	-	-	
	М	2	-	-	-	-	-	-	1	-	-	-	1	-	-	-	-	-	-	
	Ж	3	-	-	-	-	-	-	-	-	-	-	-	-	1	1	1	-	-	
Тршевине	У	25	1	2	-	2	1	1	2	1	2	2	1	1	3	2	-	1	2	1
	М	13	1	2	-	1	-	1	1	-	1	1	1	1	1	1	-	1	1	-
	Ж	12	-	-	-	2	-	1	1	-	2	1	-	-	2	1	-	-	1	1
Туста Међ	У	4	-	-	-	-	-	-	-	-	-	1	-	-	2	-	-	1	-	
	М	2	-	-	-	-	-	-	-	-	-	1	-	-	1	-	-	-	-	
	Ж	2	-	-	-	-	-	-	-	-	-	-	-	-	1	-	-	1	-	
Ћаћице	У	14	-	-	-	-	2	-	-	-	-	2	2	4	1	1	1	1	-	
	М	8	-	-	-	-	2	-	-	-	-	1	-	3	1	-	-	1	-	
	Ж	6	-	-	-	-	-	-	-	-	-	1	2	1	-	1	1	-	-	
Убава	У	22	-	-	-	1	1	-	-	-	-	2	1	2	2	5	3	3	1	1
	М	12	-	-	-	1	-	-	-	-	-	2	-	1	2	4	1	1	-	
	Ж	10	-	-	-	1	-	-	-	-	-	1	1	-	1	2	2	2	1	1
Уништа	У	7	-	-	-	1	-	-	-	-	-	2	2	-	-	1	1	-	-	
	М	4	-	-	-	1	-	-	-	-	-	2	1	-	-	-	-	-	-	
	Ж	3	-	-	-	-	-	-	-	-	-	-	1	-	-	1	1	-	-	
Хадровићи	У	2	-	-	-	-	-	-	-	-	-	-	1	1	-	-	-	-	-	
	М	1	-	-	-	-	-	-	-	-	-	-	-	1	-	-	-	-	-	
	Ж	1	-	-	-	-	-	-	-	-	-	-	-	1	-	-	-	-	-	
Халуге	У	43	2	1	-	2	2	3	1	3	2	2	2	2	7	4	3	3	3	1
	М	22	1	-	-	2	-	1	1	3	2	-	1	1	3	3	2	1	1	-
	Ж	21	1	1	-	2	2	-	-	-	2	1	1	4	1	1	2	2	2	1
Хамзићи	У	9	-	-	-	3	2	-	-	-	-	1	1	-	2	-	-	-	-	
	М	2	-	-	-	-	-	-	-	-	-	-	1	-	1	-	-	-	-	
	Ж	7	-	-	-	3	2	-	-	-	-	1	-	-	1	-	-	-	-	
Хан Брдо	У	2	-	-	-	-	-	-	-	-	-	-	-	-	-	1	-	1	-	
	М	1	-	-	-	-	-	-	-	-	-	-	-	-	-	-	-	1	-	
	Ж	1	-	-	-	-	-	-	-	-	-	-	-	-	-	1	-	-	-	
Холијаџи	У	33	-	2	-	3	1	1	1	1	2	3	3	4	1	4	3	3	1	
	М	14	-	-	-	2	-	1	-	1	-	2	-	2	-	3	1	2	-	
	Ж	19	-	2	-	1	1	-	1	-	2	1	3	2	1	1	2	1	1	
Цријеп	У	29	1	1	-	-	-	1	2	-	-	1	3	1	7	3	5	1	3	
	М	19	1	1	-	-	-	2	-	-	-	1	2	-	4	1	3	1	3	
	Ж	10	-	-	-	-	-	1	-	-	-	-	1	1	3	2	2	-	-	
Црни Врх	У	10	-	-	-	1	-	-	-	-	-	1	-	3	2	-	1	1	-	
	М	4	-	-	-	1	-	-	-	-	-	-	-	1	2	-	-	-	-	
	Ж	6	-	-	-	-	-	-	-	-	-	1	-	2	-	-	1	1	-	
Црнчићи	У	24	-	-	1	-	-	1	2	-	-	-	-	2	3	4	2	5	4	
	М	7	-	-	1	-	-	-	2	-	-	-	-	1	-	1	1	-	1	
	Ж	17	-	-	-	-	-	1	-	-	-	-	-	1	3	3	1	5	3	

1. Становништво према старости (петогодишта) и полу, по насељеним мјестима

(наставак)

Територија	Пол	Укупно	Старост																	
			0-4	5-9	10-15	15-19	20-24	25-29	30-34	35-39	40-44	45-49	50-54	55-59	60-64	65-69	70-74	75-79	80-84	85 и више
Чешаљ	У	16	-	-	-	2	2	1	-	-	1	1	3	-	1	1	1	1	2	-
	М	9	-	-	-	2	-	1	-	-	-	-	3	-	1	-	1	1	-	-
	Ж	7	-	-	-	-	2	-	-	-	1	1	-	-	-	1	-	-	2	-
Џанкићи	У	1	-	-	-	-	-	-	-	-	-	-	-	-	1	-	-	-	-	-
	М	1	-	-	-	-	-	-	-	-	-	-	-	-	1	-	-	-	-	-
	Ж	-	-	-	-	-	-	-	-	-	-	-	-	-	-	-	-	-	-	-
Шегање	У	283	10	22	18	13	16	14	24	21	16	18	23	22	27	12	11	7	7	2
	М	146	4	11	11	8	10	7	14	9	12	8	13	9	13	7	5	1	3	1
	Ж	137	6	11	7	5	6	7	10	12	4	10	10	13	14	5	6	6	4	1
Шип	У	4	-	-	-	-	-	-	-	-	-	-	-	-	2	-	1	-	-	1
	М	2	-	-	-	-	-	-	-	-	-	-	-	-	1	-	-	-	-	1
	Ж	2	-	-	-	-	-	-	-	-	-	-	-	-	1	-	1	-	-	-
Шумице	У	14	1	2	-	1	1	1	-	-	-	1	1	1	3	-	2	-	-	-
	М	7	1	1	-	-	1	-	-	-	-	-	1	1	1	-	1	-	-	-
	Ж	7	-	1	-	1	-	1	-	-	-	1	-	-	2	-	1	-	-	-
ВЛАСЕНИЦА	У	10 657	478	530	518	711	612	756	806	792	744	767	888	950	814	411	339	298	177	66
	М	5 193	253	271	276	355	300	374	420	426	395	368	418	454	375	180	133	102	77	16
	Ж	5 464	225	259	242	356	312	382	386	366	349	399	470	496	439	231	206	196	100	50
Бакићи	У	59	-	3	4	3	2	5	4	2	6	5	8	3	8	1	1	3	1	-
	М	33	-	1	4	1	1	3	3	2	2	4	5	-	3	1	-	3	-	-
	Ж	26	-	2	-	2	1	2	1	-	4	1	3	3	5	-	1	-	1	-
Брда	У	17	-	-	-	-	-	-	-	-	1	1	-	2	5	4	1	1	2	-
	М	9	-	-	-	-	-	-	-	-	1	1	-	2	2	1	1	-	1	-
	Ж	8	-	-	-	-	-	-	-	-	-	-	-	-	3	3	-	1	1	-
Власеница	У	6 228	289	321	329	412	317	432	467	475	427	437	514	575	482	252	195	167	96	41
	М	2 953	143	160	179	202	160	212	225	247	220	193	228	261	230	111	73	57	42	10
	Ж	3 275	146	161	150	210	157	220	242	228	207	244	286	314	252	141	122	110	54	31
Врли Крај	У	51	1	4	4	7	-	2	2	4	1	2	5	7	4	4	2	1	1	-
	М	26	1	3	2	3	-	-	-	3	-	-	4	4	3	1	1	-	1	-
	Ж	25	-	1	2	4	-	2	2	1	1	2	1	3	1	3	1	1	-	-
Гобље	У	145	8	7	8	18	12	12	10	13	12	16	11	7	6	1	2	1	-	1
	М	69	3	3	4	11	2	6	7	6	6	8	6	1	5	-	1	-	-	-
	Ж	76	5	4	4	7	10	6	3	7	6	8	5	6	1	1	1	1	-	1
Грабовица	У	342	11	20	19	18	24	19	17	18	16	27	33	40	26	19	14	12	7	2
	М	176	4	9	11	6	15	10	8	10	7	16	21	22	11	10	7	2	6	1
	Ж	166	7	11	8	12	9	9	9	8	9	11	12	18	15	9	7	10	1	1
Градина	У	395	17	29	26	33	22	31	43	29	26	22	31	23	30	9	11	9	3	1
	М	200	11	18	18	16	12	14	21	16	11	10	16	13	10	5	5	3	1	-
	Ж	195	6	11	8	17	10	17	22	13	15	12	15	10	20	4	6	6	2	1
Драгашевац	У	57	6	2	3	4	4	3	3	4	2	4	5	7	6	-	1	1	1	1
	М	31	6	1	1	3	1	1	3	1	2	-	3	4	3	-	1	-	1	-
	Ж	26	-	1	2	1	3	2	-	3	-	4	2	3	3	-	-	1	-	1
Друм	У	142	7	10	8	9	6	9	6	17	8	8	16	15	10	1	6	3	1	2
	М	73	7	3	5	5	2	4	5	8	4	5	7	8	2	1	3	2	-	2
	Ж	69	-	7	3	4	4	5	1	9	4	3	9	7	8	-	3	1	1	-
Дураковићи	У	52	3	4	4	3	3	2	5	4	3	2	3	4	3	4	2	2	-	1
	М	28	2	3	1	2	3	1	2	4	1	1	1	1	2	2	2	-	-	-
	Ж	24	1	1	3	1	-	1	3	-	2	1	2	3	1	2	-	2	-	1
Дурићи	У	121	9	6	1	10	7	14	11	11	9	9	10	10	8	3	-	2	1	-
	М	62	7	2	-	6	3	8	8	6	5	4	4	4	5	-	-	-	-	-
	Ж	59	2	4	1	4	4	6	3	5	4	5	6	6	3	3	-	2	1	-
Јасен	У	95	1	4	3	5	10	8	5	3	3	7	9	17	10	1	3	2	2	2
	М	52	1	3	2	3	7	5	3	2	2	-	6	8	6	1	1	-	1	1
	Ж	43	-	1	1	2	3	3	2	1	1	7	3	9	4	-	2	2	1	1
Кљештани	У	25	-	-	-	-	-	-	2	-	1	2	2	5	3	2	3	3	2	-
	М	13	-	-	-	-	-	-	2	-	1	1	1	3	2	-	2	1	-	-
	Ж	12	-	-	-	-	-	-	-	-	-	1	1	2	1	2	1	2	2	-

1. Становништво према старости (петогодишта) и полу, по насељеним мјестима

(наставак)

Територија	Пол	Укупно	Старост																	
			0-4	5-9	10-15	15-19	20-24	25-29	30-34	35-39	40-44	45-49	50-54	55-59	60-64	65-69	70-74	75-79	80-84	85 и више
Козја Раван	У	44	1	4	5	3	2	-	2	3	3	4	2	3	4	2	-	4	2	-
	М	25	1	3	2	1	1	-	1	-	1	3	2	1	4	1	-	2	2	-
	Ж	19	-	1	3	2	1	-	1	3	2	1	-	2	-	1	-	2	-	-
Којчевина	У	79	2	2	1	5	6	2	4	4	2	9	4	9	7	7	8	6	-	1
	М	42	2	1	1	4	4	2	2	4	-	5	1	5	4	2	3	2	-	-
	Ж	37	-	1	-	1	2	-	2	-	2	4	3	4	3	5	5	4	-	1
Кулина	У	83	1	3	6	7	5	2	-	-	8	13	6	6	6	6	3	8	2	1
	М	43	1	2	4	3	4	-	-	-	3	8	5	3	1	3	2	3	1	-
	Ж	40	-	1	2	4	1	2	-	-	5	5	1	3	5	3	1	5	1	1
Куљанчићи	У	93	5	3	2	10	6	11	5	7	8	9	7	2	5	4	3	4	2	-
	М	45	3	2	-	6	3	6	1	2	5	4	5	1	2	2	-	1	2	-
	Ж	48	2	1	2	4	3	5	4	5	3	5	2	1	3	2	3	3	-	-
Мајсторовићи	У	49	-	-	1	1	2	1	2	1	2	4	6	7	6	3	7	3	1	2
	М	22	-	-	-	-	1	1	1	1	2	2	3	4	3	2	2	-	-	-
	Ж	27	-	-	1	1	1	-	1	-	-	2	3	3	3	1	5	3	1	2
Мишари	У	163	4	3	5	12	8	9	4	6	7	15	15	12	24	10	13	8	6	2
	М	83	2	2	3	6	3	6	1	5	4	8	8	7	12	4	4	4	4	-
	Ж	80	2	1	2	6	5	3	3	1	3	7	7	5	12	6	9	4	2	2
Мршићи	У	68	4	6	1	3	2	2	7	8	6	7	2	5	4	1	5	4	1	-
	М	35	1	4	1	2	1	2	3	4	4	5	1	3	1	-	1	2	-	-
	Ж	33	3	2	-	1	1	-	4	4	2	2	1	2	3	1	4	2	1	-
Неђељшта	У	354	11	11	8	28	31	32	36	41	38	30	26	24	19	7	6	3	2	1
	М	180	7	8	7	17	12	14	20	17	25	18	11	11	6	2	2	1	2	-
	Ж	174	4	3	1	11	19	18	16	24	13	12	15	13	13	5	4	2	-	1
Оџак	У	20	-	-	2	2	-	-	-	2	1	1	1	1	3	-	3	1	3	-
	М	9	-	-	-	1	-	-	-	1	1	-	1	-	3	-	1	-	1	-
	Ж	11	-	-	2	1	-	-	-	1	-	1	-	1	-	-	2	1	2	-
Пешевина	У	45	2	1	5	3	2	-	4	6	4	2	4	7	3	1	1	-	-	-
	М	30	1	1	3	3	1	-	3	4	3	2	1	5	2	-	1	-	-	-
	Ж	15	1	-	2	-	1	-	1	2	1	-	3	2	1	1	-	-	-	-
Пијуке	У	66	4	3	4	5	3	5	6	2	10	4	7	4	2	1	2	2	2	-
	М	36	4	1	1	2	1	2	4	2	5	4	3	2	2	-	-	2	1	-
	Ж	30	-	2	3	3	2	3	2	-	5	-	4	2	-	1	2	-	1	-
Плакаловићи	У	34	-	2	-	-	-	1	4	3	1	1	4	5	3	3	2	3	1	1
	М	22	-	2	-	-	-	1	2	3	1	1	2	5	1	1	1	1	-	1
	Ж	12	-	-	-	-	-	-	2	-	-	-	2	-	2	2	1	2	1	-
Подцрквица	У	122	5	6	6	10	7	9	7	4	10	14	12	9	6	3	5	2	6	1
	М	68	4	2	4	6	3	3	4	2	3	12	9	5	3	2	2	1	3	-
	Ж	54	1	4	2	4	4	6	3	2	7	2	3	4	3	1	3	1	3	1
Пустоше	У	208	11	7	7	8	17	21	20	11	8	9	23	25	19	8	5	3	6	-
	М	104	7	5	5	3	7	10	13	8	4	4	10	10	7	3	4	1	3	-
	Ж	104	4	2	2	5	10	11	7	3	4	5	13	15	12	5	1	2	3	-
Рача	У	56	1	2	1	4	2	4	3	1	3	7	8	5	5	7	1	2	-	-
	М	28	-	-	1	2	1	2	3	-	2	2	6	4	1	4	-	-	-	-
	Ж	28	1	2	-	2	1	2	-	1	1	5	2	1	4	3	1	2	-	-
Рашића Гај	У	42	5	3	3	3	2	1	2	3	4	2	-	5	5	3	-	1	-	-
	М	18	-	2	-	2	-	-	1	2	3	1	-	2	3	1	-	1	-	-
	Ж	24	5	1	3	1	2	1	1	1	1	1	-	3	2	2	-	-	-	-
Рогосија	У	1	-	-	-	-	-	-	-	-	-	-	-	-	-	-	-	-	-	1
	М	-	-	-	-	-	-	-	-	-	-	-	-	-	-	-	-	-	-	-
	Ж	1	-	-	-	-	-	-	-	-	-	-	-	-	-	-	-	-	-	1
Симићи	У	169	4	2	7	3	11	17	10	9	17	11	21	13	13	10	8	6	7	-
	М	74	3	-	1	1	5	10	5	4	9	3	10	7	5	6	3	2	-	-
	Ж	95	1	2	6	2	6	7	5	5	8	8	11	6	8	4	5	4	7	-
Тикварићи	У	44	4	1	-	-	1	1	2	2	1	-	3	5	10	3	4	3	3	1
	М	24	4	-	-	-	-	-	1	2	1	-	3	1	7	1	2	-	1	1
	Ж	20	-	1	-	-	1	1	1	-	-	-	-	4	3	2	2	3	2	-

1. Становништво према старости (петогодишта) и полу, по насељеним мјестима

(наставак)

Територија	Пол	Укупно	Старост																	
			0-4	5-9	10-15	15-19	20-24	25-29	30-34	35-39	40-44	45-49	50-54	55-59	60-64	65-69	70-74	75-79	80-84	85 и више
Тугово	У	117	7	2	5	11	14	4	4	7	11	9	8	7	11	4	5	6	2	-
	М	50	3	-	1	5	5	1	2	5	5	4	4	5	4	2	2	2	-	-
	Ж	67	4	2	4	6	9	3	2	2	6	5	4	2	7	2	3	4	2	-
Туралићи	У	16	-	-	-	-	-	-	2	-	1	-	1	2	5	2	-	2	1	-
	М	8	-	-	-	-	-	-	1	-	1	-	1	1	2	-	-	1	1	-
	Ж	8	-	-	-	-	-	-	1	-	-	-	-	1	3	2	-	1	-	-
Церска	У	689	46	46	27	47	68	69	88	62	45	45	44	47	29	9	4	6	5	2
	М	327	21	24	8	21	31	36	55	34	24	21	12	23	9	3	1	2	2	-
	Ж	362	25	22	19	26	37	33	33	28	21	24	32	24	20	6	3	4	3	2
Џемат	У	199	6	7	5	15	7	14	10	17	22	21	20	18	12	8	6	8	2	1
	М	105	1	3	4	6	3	8	6	12	15	13	8	12	4	3	2	4	1	-
	Ж	94	5	4	1	9	4	6	4	5	7	8	12	6	8	5	4	4	1	1
Шадићи Горњи	У	44	-	2	1	1	2	4	-	3	4	1	6	4	3	2	4	3	3	1
	М	22	-	-	1	1	2	2	-	3	3	1	3	2	1	1	2	-	-	-
	Ж	22	-	2	-	-	-	2	-	-	1	-	3	2	2	1	2	3	3	1
Шадићи Доњи	У	123	3	4	7	8	7	10	9	10	13	7	11	10	9	6	3	3	3	-
	М	68	3	3	2	5	6	4	4	6	9	4	7	4	4	4	1	2	-	-
	Ж	55	-	1	5	3	1	6	5	4	4	3	4	6	5	2	2	1	3	-
ВУКОСАВЉЕ	У	4 363	198	215	249	270	256	269	292	302	301	358	314	278	249	236	239	196	109	32
	М	2 185	101	109	123	151	139	142	159	152	165	191	165	145	114	91	113	75	43	7
	Ж	2 178	97	106	126	119	117	127	133	150	136	167	149	133	135	145	126	121	66	25
Ада	У	126	4	1	11	14	8	5	4	3	8	19	13	7	3	10	7	4	5	-
	М	50	2	-	4	7	3	1	2	2	2	9	6	3	1	4	1	2	1	-
	Ж	76	2	1	7	7	5	4	2	1	6	10	7	4	2	6	6	2	4	-
Врбовац	У	19	2	2	2	3	1	-	1	5	1	-	-	-	1	1	-	-	-	
	М	10	1	1	1	1	1	-	-	3	1	-	-	-	1	-	-	-	-	
	Ж	9	1	1	1	2	-	-	1	2	-	-	-	-	-	1	-	-	-	
Вукосавље	У	691	41	37	37	47	39	36	63	56	45	59	48	47	46	27	24	23	13	3
	М	345	19	20	20	25	20	18	30	29	28	28	24	25	23	11	9	10	5	1
	Ж	346	22	17	17	22	19	18	33	27	17	31	24	22	23	16	15	13	8	2
Гнионица	У	369	10	17	19	22	12	14	21	22	28	26	18	22	35	25	30	23	15	10
	М	181	6	6	7	12	8	9	10	13	16	17	10	11	20	9	16	3	4	4
	Ж	188	4	11	12	10	4	5	11	9	12	9	8	11	15	16	14	20	11	6
Јакеш	У	1 238	57	58	68	71	67	94	91	79	82	105	101	87	82	69	61	38	24	4
	М	633	32	29	35	42	37	48	53	46	41	51	51	45	38	25	29	17	13	1
	Ж	605	25	29	33	29	30	46	38	33	41	54	50	42	44	44	32	21	11	3
Језеро	У	291	7	10	19	23	15	11	12	20	17	29	18	16	14	22	20	22	10	6
	М	138	4	5	8	13	12	4	6	7	11	19	8	10	2	8	10	7	4	-
	Ж	153	3	5	11	10	3	7	6	13	6	10	10	6	12	14	10	15	6	6
Јошавица	У	136	8	12	6	7	9	6	10	7	11	8	7	4	7	5	9	13	5	2
	М	64	3	5	2	2	6	4	4	3	6	6	5	1	4	2	4	5	1	1
	Ж	72	5	7	4	5	3	2	6	4	5	2	2	3	3	3	5	8	4	1
Модрички Луг	У	969	59	73	72	66	84	73	71	80	74	71	64	56	37	44	27	11	6	1
	М	493	28	39	38	38	43	39	42	35	40	38	33	26	16	19	13	5	1	-
	Ж	476	31	34	34	28	41	34	29	45	34	33	31	30	21	25	14	6	5	1
Пећник	У	161	2	-	2	2	3	9	5	5	9	9	12	15	8	14	25	28	13	-
	М	89	2	-	2	1	2	6	4	4	7	5	7	10	4	5	12	13	5	-
	Ж	72	-	-	-	1	1	3	1	1	2	4	5	5	4	9	13	15	8	-
Поточани	У	180	1	2	10	9	7	5	8	13	13	13	13	10	8	13	23	20	8	4
	М	92	1	2	4	5	2	3	5	5	8	9	7	6	4	6	12	7	6	-
	Ж	88	-	-	6	4	5	2	3	8	5	4	6	4	4	7	11	13	2	4
Срнава	У	183	7	3	3	6	11	16	6	12	13	19	20	14	8	6	13	14	10	2
	М	90	3	2	2	5	5	10	3	5	5	9	14	8	1	2	7	6	3	-
	Ж	93	4	1	1	1	6	6	3	7	8	10	6	6	7	4	6	8	7	2
ГАЦКО	У	8 710	413	433	527	626	428	567	518	501	537	684	760	697	585	362	372	352	208	140
	М	4 423	203	233	296	319	232	302	301	268	273	354	393	367	291	165	161	141	77	47
	Ж	4 287	210	200	231	307	196	265	217	233	264	330	367	330	294	197	211	211	131	93

1. Становништво према старости (петогодишта) и полу, по насељеним мјестима

(наставак)

Територија	Пол	Укупно	Старост																	
			0-4	5-9	10-15	15-19	20-24	25-29	30-34	35-39	40-44	45-49	50-54	55-59	60-64	65-69	70-74	75-79	80-84	85 и више
Автовац	У	261	10	7	15	27	16	25	23	6	10	21	20	24	12	9	11	12	8	5
	М	125	7	4	9	13	4	13	10	4	4	10	10	14	6	4	4	6	2	1
	Ж	136	3	3	6	14	12	12	13	2	6	11	10	10	6	5	7	6	6	4
Бахори	У	20	2	-	1	1	1	1	2	-	-	1	5	1	1	1	1	-	1	1
	М	12	1	-	1	1	-	1	1	-	-	-	3	1	1	1	-	-	-	1
	Ж	8	1	-	-	-	1	-	1	-	-	1	2	-	-	-	1	-	1	-
Башићи	У	19	-	-	1	-	1	2	1	3	2	-	1	2	3	-	1	1	-	1
	М	6	-	-	-	-	-	-	1	2	1	-	1	-	1	-	-	-	-	-
	Ж	13	-	-	1	-	1	2	-	1	1	-	-	2	2	-	1	1	-	1
Берушица	У	14	1	2	-	-	-	1	1	2	-	-	1	-	2	1	-	2	-	1
	М	9	1	2	-	-	-	-	1	2	-	-	1	-	1	-	-	1	-	-
	Ж	5	-	-	-	-	-	1	-	-	-	-	-	-	1	1	-	1	-	1
Брајићевићи	У	2	-	-	-	-	-	-	-	-	-	-	-	-	-	-	1	-	1	-
	М	1	-	-	-	-	-	-	-	-	-	-	-	-	-	-	1	-	-	-
	Ж	1	-	-	-	-	-	-	-	-	-	-	-	-	-	-	-	-	1	-
Браниловићи	У	51	1	-	-	1	3	6	3	2	3	5	7	3	1	3	5	8	-	-
	М	26	1	-	-	-	1	5	2	-	2	2	5	1	1	-	3	3	-	-
	Ж	25	-	-	-	1	2	1	1	2	1	3	2	2	-	3	2	5	-	-
Вишњево	У	6	-	-	-	-	-	-	-	-	-	-	-	-	2	2	1	-	1	-
	М	3	-	-	-	-	-	-	-	-	-	-	-	-	1	1	-	-	1	-
	Ж	3	-	-	-	-	-	-	-	-	-	-	-	-	1	1	1	-	-	-
Вратковићи	У	74	12	2	1	1	8	3	2	6	4	8	2	2	4	4	5	6	2	2
	М	37	6	1	-	-	2	1	2	4	2	7	2	1	2	3	1	1	1	1
	Ж	37	6	1	1	1	6	2	-	2	2	1	-	1	2	1	4	5	1	1
Врба	У	28	1	-	2	5	2	-	1	3	-	1	4	2	4	3	-	-	-	-
	М	15	1	-	1	3	1	-	1	1	-	1	1	1	3	1	-	-	-	-
	Ж	13	-	-	1	2	1	-	-	2	-	-	3	1	1	2	-	-	-	-
Гарева	У	44	-	-	5	4	5	1	1	2	3	2	5	2	4	2	1	4	2	1
	М	20	-	-	3	2	2	1	-	1	2	-	2	2	2	1	-	2	-	-
	Ж	24	-	-	2	2	3	-	1	1	1	2	3	-	2	1	1	2	2	1
Гацко	У	5 218	247	277	334	388	252	390	333	321	309	420	508	443	358	183	151	151	92	61
	М	2 646	126	141	191	204	141	207	185	177	154	192	250	221	180	93	65	65	36	18
	Ж	2 572	121	136	143	184	111	183	148	144	155	228	258	222	178	90	86	86	56	43
Горња Бодежишта	У	5	-	-	-	-	-	-	-	-	-	-	1	-	1	3	-	-	-	-
	М	3	-	-	-	-	-	-	-	-	-	-	1	-	-	2	-	-	-	-
	Ж	2	-	-	-	-	-	-	-	-	-	-	-	-	1	1	-	-	-	-
Градина	У	106	1	6	6	6	3	4	5	7	7	9	7	9	6	2	9	9	4	6
	М	52	1	4	4	4	2	2	3	4	4	5	5	3	3	1	2	2	1	2
	Ж	54	-	2	2	2	1	2	2	3	3	4	2	6	3	1	7	7	3	4
Грачаница	У	7	-	-	-	1	1	-	-	-	1	-	3	1	-	-	-	-	-	-
	М	4	-	-	-	1	1	-	-	-	-	-	2	-	-	-	-	-	-	-
	Ж	3	-	-	-	-	-	-	-	-	1	-	1	1	-	-	-	-	-	-
Данићи	У	42	2	1	2	1	4	2	-	1	6	5	2	3	3	1	2	4	2	1
	М	18	2	-	-	-	2	2	-	-	3	5	-	1	2	-	-	-	-	1
	Ж	24	-	1	2	1	2	-	-	1	3	-	2	2	1	1	2	4	2	-
Добрељи	У	257	11	15	22	21	5	10	8	11	20	21	24	19	10	8	11	17	15	9
	М	129	2	11	6	11	3	4	7	7	10	10	15	10	6	1	3	9	7	7
	Ж	128	9	4	16	10	2	6	1	4	10	11	9	9	4	7	8	8	8	2
Домрке	У	24	2	-	1	1	1	1	1	-	1	2	-	5	1	4	3	1	-	-
	М	13	1	-	1	1	-	-	1	-	-	1	-	3	1	1	3	-	-	-
	Ж	11	1	-	-	-	1	1	-	-	1	1	-	2	-	3	-	1	-	-
Доња Бодежишта	У	4	-	-	-	-	-	-	-	-	-	-	-	1	1	1	-	1	-	
	М	1	-	-	-	-	-	-	-	-	-	-	-	1	-	-	-	-	-	
	Ж	3	-	-	-	-	-	-	-	-	-	-	-	-	1	1	-	1	-	
Дражљево	У	32	-	-	-	-	4	-	1	1	3	1	1	2	3	2	2	5	4	3
	М	17	-	-	-	-	3	-	1	1	2	-	1	1	2	1	1	-	2	2
	Ж	15	-	-	-	-	1	-	-	-	1	1	-	1	1	1	1	5	2	1

1. Становништво према старости (петогодишта) и полу, по насељеним мјестима

(наставак)

Територија	Пол	Укупно	Старост																	
			0-4	5-9	10-15	15-19	20-24	25-29	30-34	35-39	40-44	45-49	50-54	55-59	60-64	65-69	70-74	75-79	80-84	85 и више
Друговићи	У	7	-	-	-	-	-	-	-	-	-	1	2	-	-	-	3	1	-	-
	М	3	-	-	-	-	-	-	-	-	-	1	-	-	-	-	1	1	-	-
	Ж	4	-	-	-	-	-	-	-	-	-	-	2	-	-	-	2	-	-	-
Дубљевићи	У	15	1	-	-	-	1	1	-	-	-	1	2	-	2	-	3	3	1	-
	М	7	-	-	-	-	-	1	-	-	-	-	1	-	2	-	-	2	1	-
	Ж	8	1	-	-	-	1	-	-	-	-	1	1	-	-	-	3	1	-	-
Жањевица	У	21	3	1	1	-	-	4	-	1	2	-	2	1	2	2	1	1	-	-
	М	12	1	-	1	-	-	2	-	1	2	-	1	-	1	1	1	1	-	-
	Ж	9	2	1	-	-	-	2	-	-	-	-	1	1	1	1	-	-	-	-
Заградци	У	9	1	-	-	-	1	-	-	-	-	-	2	1	2	-	-	1	-	1
	М	5	-	-	-	-	1	-	-	-	-	-	1	1	2	-	-	-	-	-
	Ж	4	1	-	-	-	-	-	-	-	-	-	1	-	-	-	-	1	-	1
Изгори	У	33	-	1	2	-	1	2	-	2	1	1	1	2	5	4	7	2	1	1
	М	15	-	-	2	-	1	1	-	-	1	-	-	2	2	1	4	1	-	-
	Ж	18	-	1	-	-	-	1	-	2	-	1	1	-	3	3	3	1	1	1
Јасеник	У	52	1	4	7	1	2	2	4	2	6	4	4	1	1	4	1	5	2	1
	М	31	1	1	4	1	1	1	3	2	4	4	3	1	-	2	1	1	-	1
	Ж	21	-	3	3	-	1	1	1	-	2	-	1	-	1	2	-	4	2	-
Југовићи	У	14	-	-	-	3	1	1	-	-	-	3	1	3	1	-	1	-	-	-
	М	8	-	-	-	-	1	1	-	-	-	2	-	3	1	-	-	-	-	-
	Ж	6	-	-	-	3	-	-	-	-	-	1	1	-	-	-	1	-	-	-
Казанци	У	124	8	7	8	3	5	4	8	8	9	4	15	8	5	8	10	6	8	-
	М	62	6	3	4	-	3	3	3	4	6	3	8	6	2	1	3	3	4	-
	Ж	62	2	4	4	3	2	1	5	4	3	1	7	2	3	7	7	3	4	-
Кључ	У	31	-	-	2	-	-	1	2	2	1	5	3	5	3	3	2	1	1	-
	М	20	-	-	1	-	-	1	2	2	1	4	2	3	1	1	1	1	-	-
	Ж	11	-	-	1	-	-	-	-	-	-	1	1	2	2	2	1	-	1	-
Кокорина	У	14	-	-	-	-	-	1	-	2	-	1	1	1	2	3	2	1	-	-
	М	10	-	-	-	-	-	1	-	2	-	-	1	1	1	1	2	1	-	-
	Ж	4	-	-	-	-	-	-	-	-	-	1	-	-	1	2	-	-	-	-
Краварево	У	53	2	7	6	4	-	1	1	4	6	6	1	-	2	2	5	6	-	-
	М	29	1	5	3	3	-	-	-	2	3	4	1	-	1	1	2	3	-	-
	Ж	24	1	2	3	1	-	1	1	2	3	2	-	-	1	1	3	3	-	-
Кула	У	47	1	-	-	2	2	2	5	-	2	2	4	8	5	4	5	2	3	-
	М	23	-	-	-	-	1	-	3	-	1	-	2	4	2	3	4	1	2	-
	Ж	24	1	-	-	2	1	2	2	-	1	2	2	4	3	1	1	1	1	-
Липник	У	214	15	5	16	15	9	9	13	8	10	20	14	13	16	14	16	13	4	4
	М	93	7	4	9	5	3	6	7	3	4	14	5	5	8	4	7	2	-	-
	Ж	121	8	1	7	10	6	3	6	5	6	6	9	8	8	10	9	11	4	4
Лончари	У	11	-	-	-	-	-	2	1	2	-	-	1	1	1	1	-	1	1	-
	М	8	-	-	-	-	-	2	1	1	-	-	-	1	1	1	-	1	-	-
	Ж	3	-	-	-	-	-	-	-	1	-	-	1	-	-	-	-	-	1	-
Лука	У	7	-	-	-	-	-	-	1	-	-	-	-	3	3	-	-	-	-	-
	М	3	-	-	-	-	-	-	-	-	-	-	-	1	2	-	-	-	-	-
	Ж	4	-	-	-	-	-	-	1	-	-	-	-	2	1	-	-	-	-	-
Луковице	У	125	6	7	4	12	9	7	8	4	12	6	7	9	8	7	9	5	3	2
	М	69	4	3	3	7	5	5	5	-	8	4	3	8	5	2	4	2	1	-
	Ж	56	2	4	1	5	4	2	3	4	4	2	4	1	3	5	5	3	2	2
Љесков Дуб	У	12	1	2	-	-	-	-	-	-	3	-	-	2	2	1	1	-	-	-
	М	6	-	1	-	-	-	-	-	-	2	-	-	1	-	1	1	-	-	-
	Ж	6	1	1	-	-	-	-	-	-	1	-	-	1	2	-	-	-	-	-
Меданићи	У	62	2	3	7	5	1	4	2	3	3	7	5	5	5	3	3	2	-	2
	М	38	-	3	5	2	1	3	2	2	-	5	4	3	4	1	2	1	-	-
	Ж	24	2	-	2	3	-	1	-	1	3	2	1	2	1	2	1	1	-	2
Међуљићи	У	9	-	-	-	-	-	-	-	-	2	2	1	-	-	1	2	-	1	-
	М	7	-	-	-	-	-	-	-	-	1	1	1	-	-	1	2	-	1	-
	Ж	2	-	-	-	-	-	-	-	-	1	1	-	-	-	-	-	-	-	-

1. Становништво према старости (петогодишта) и полу, по насељеним мјестима

(наставак)

Територија	Пол	Укупно	Старост																	
			0-4	5-9	10-15	15-19	20-24	25-29	30-34	35-39	40-44	45-49	50-54	55-59	60-64	65-69	70-74	75-79	80-84	85 и више
Михољаче	У	604	39	40	45	57	22	33	41	42	42	45	41	45	28	17	20	21	19	7
	М	305	16	21	23	31	12	17	25	19	23	28	19	27	12	8	7	7	7	3
	Ж	299	23	19	22	26	10	16	16	23	19	17	22	18	16	9	13	14	12	4
Мједеник	У	22	1	1	-	-	2	-	1	2	-	1	2	4	6	1	-	-	1	-
	М	14	-	1	-	-	1	-	1	1	-	-	2	3	3	1	-	-	1	-
	Ж	8	1	-	-	-	1	-	-	1	-	1	-	1	3	-	-	-	-	-
Мрђеновићи	У	11	-	-	-	1	1	-	-	-	1	1	1	2	-	1	1	1	1	-
	М	6	-	-	-	-	-	-	-	-	-	1	1	2	-	1	-	-	1	-
	Ж	5	-	-	-	1	1	-	-	-	1	-	-	-	-	-	1	1	-	-
Надинићи	У	162	7	7	5	16	9	9	7	9	13	13	8	16	5	7	9	14	5	3
	М	78	1	3	2	9	7	4	6	4	4	8	4	9	3	-	5	6	1	2
	Ж	84	6	4	3	7	2	5	1	5	9	5	4	7	2	7	4	8	4	1
Нови Дулићи	У	136	8	8	5	9	9	5	10	10	11	13	4	3	7	10	9	9	2	4
	М	65	6	5	3	2	3	2	5	5	5	9	2	2	1	5	3	5	1	1
	Ж	71	2	3	2	7	6	3	5	5	6	4	2	1	6	5	6	4	1	3
Платице	У	6	1	-	-	1	1	-	-	-	-	-	-	-	1	1	1	-	-	-
	М	2	-	-	-	-	1	-	-	-	-	-	-	-	-	-	1	-	-	-
	Ж	4	1	-	-	1	-	-	-	-	-	-	-	-	1	1	-	-	-	-
Пржине	У	35	-	-	-	2	1	2	2	1	5	1	4	2	5	-	3	4	-	3
	М	15	-	-	-	-	-	-	2	1	4	-	2	2	3	-	1	-	-	-
	Ж	20	-	-	-	2	1	2	-	-	1	1	2	-	2	-	2	4	-	3
Равни	У	2	-	-	-	-	-	-	-	-	-	-	-	-	-	1	-	1	-	-
	М	-	-	-	-	-	-	-	-	-	-	-	-	-	-	-	-	-	-	-
	Ж	2	-	-	-	-	-	-	-	-	-	-	-	-	-	1	-	1	-	-
Рудо Поље	У	55	1	-	3	1	3	4	1	3	3	2	5	6	7	5	1	6	2	2
	М	28	-	-	2	-	1	2	1	2	3	2	3	2	2	3	1	4	-	-
	Ж	27	1	-	1	1	2	2	-	1	-	-	2	4	5	2	-	2	2	2
Самобор	У	92	6	5	4	6	3	5	4	6	8	4	4	8	10	6	6	2	1	4
	М	51	2	4	4	6	3	2	4	1	5	3	2	4	5	3	2	1	-	-
	Ж	41	4	1	-	-	-	3	-	5	3	1	2	4	5	3	4	1	1	4
Сливља	У	30	-	2	1	-	1	4	1	-	1	1	2	5	2	-	4	1	4	1
	М	15	-	2	1	-	1	2	-	-	-	1	2	2	1	-	3	-	-	-
	Ж	15	-	-	-	-	-	2	1	-	1	-	-	3	1	-	1	1	4	1
Содери	У	7	-	-	-	-	-	-	-	-	-	3	-	2	1	-	-	-	1	-
	М	6	-	-	-	-	-	-	-	-	-	3	-	2	1	-	-	-	-	-
	Ж	1	-	-	-	-	-	-	-	-	-	-	-	-	-	-	-	-	1	-
Срђевићи	У	50	5	3	2	-	1	3	6	4	2	2	1	2	2	5	6	4	-	2
	М	23	2	-	2	-	1	1	3	4	1	2	-	1	-	1	2	2	-	1
	Ж	27	3	3	-	-	-	2	3	-	1	-	1	1	2	4	4	2	-	1
Стари Дулићи	У	67	-	2	2	12	7	1	1	6	5	6	5	7	-	2	6	4	-	1
	М	37	-	2	1	4	4	1	1	3	1	4	4	5	-	1	3	2	-	1
	Ж	30	-	-	1	8	3	-	-	3	4	2	1	2	-	1	3	2	-	-
Степен	У	80	3	2	3	4	12	8	1	2	4	8	8	4	4	1	5	4	3	4
	М	42	1	2	2	1	8	6	1	1	2	3	7	2	2	-	2	1	-	1
	Ж	38	2	-	1	3	4	2	-	1	2	5	1	2	2	1	3	3	3	3
Столац	У	7	-	-	-	-	-	1	2	-	-	-	1	1	1	1	-	-	-	-
	М	3	-	-	-	-	-	-	1	-	-	-	-	1	-	1	-	-	-	-
	Ж	4	-	-	-	-	-	1	1	-	-	-	1	-	1	-	-	-	-	-
Улиње	У	34	-	1	3	2	2	1	3	2	-	3	2	1	5	2	4	-	2	1
	М	24	-	-	3	2	2	1	3	1	-	1	1	-	3	1	4	-	1	1
	Ж	10	-	1	-	-	-	-	-	1	-	2	1	1	2	1	-	-	1	-
Фојница	У	121	5	10	8	12	8	1	5	5	8	8	9	1	8	10	10	4	5	4
	М	61	1	8	5	6	3	-	5	1	3	4	7	-	4	5	4	2	2	1
	Ж	60	4	2	3	6	5	1	-	4	5	4	2	1	4	5	6	2	3	3
Ходинићи	У	34	1	1	2	1	4	1	-	1	1	4	2	3	6	-	4	1	2	-
	М	17	-	1	-	-	3	-	-	-	-	3	2	2	2	-	2	-	2	-
	Ж	17	1	-	2	1	1	1	-	1	1	1	-	1	4	-	2	1	-	-

1. Становништво према старости (петогодишта) и полу, по насељеним мјестима

(наставак)

Територија	Пол	Укупно	Старост																	
			0-4	5-9	10-15	15-19	20-24	25-29	30-34	35-39	40-44	45-49	50-54	55-59	60-64	65-69	70-74	75-79	80-84	85 и више
Церница	У	16	2	-	-	-	1	2	2	1	1	1	-	-	2	1	2	1	-	-
	М	9	2	-	-	-	1	1	1	1	-	-	-	-	-	1	1	1	-	-
	Ж	7	-	-	-	-	-	1	1	-	1	1	-	-	2	-	1	-	-	-
Чемерно	У	40	1	4	1	-	3	-	2	3	3	3	2	3	3	1	3	4	2	2
	М	20	1	1	-	-	2	-	-	2	3	2	1	1	2	-	1	-	2	2
	Ж	20	-	3	1	-	1	-	2	1	-	1	1	2	1	1	2	4	-	-
Шиповица	У	11	2	-	-	-	-	-	2	-	1	2	1	3	-	-	-	-	-	-
	М	7	2	-	-	-	-	-	1	-	-	2	1	1	-	-	-	-	-	-
	Ж	4	-	-	-	-	-	-	1	-	1	-	-	2	-	-	-	-	-	-
Шумићи	У	14	-	-	-	-	-	-	-	1	2	4	1	1	1	1	2	1	-	-
	М	9	-	-	-	-	-	-	-	-	2	3	1	1	-	1	1	-	-	-
	Ж	5	-	-	-	-	-	-	-	1	-	1	-	-	1	-	1	1	-	-
ГРАДИШКА	У	49 196	2 032	2 192	2 332	3 087	2 638	2 965	3 285	3 258	3 149	3 403	3 609	4 132	4 190	2 768	2 333	2 050	1 172	601
	М	23 944	1 011	1 123	1 175	1 586	1 393	1 544	1 646	1 675	1 589	1 701	1 725	1 980	2 068	1 290	1 026	806	417	189
	Ж	25 252	1 021	1 069	1 157	1 501	1 245	1 421	1 639	1 583	1 560	1 702	1 884	2 152	2 122	1 478	1 307	1 244	755	412
Аџићи	У	78	2	2	6	9	4	2	2	5	1	4	9	9	5	3	3	4	7	1
	М	38	1	2	2	6	3	-	-	2	-	2	4	6	3	1	1	1	3	1
	Ж	40	1	-	4	3	1	2	2	3	1	2	5	3	2	2	2	3	4	-
Берек	У	412	13	21	18	25	26	25	26	34	28	22	26	30	41	26	25	18	8	-
	М	214	6	12	8	16	14	10	15	17	20	13	11	16	21	13	10	9	3	-
	Ж	198	7	9	10	9	12	15	11	17	8	9	15	14	20	13	15	9	5	-
Бистрица	У	432	7	11	10	31	23	24	27	20	23	22	31	52	53	33	15	21	14	15
	М	204	3	4	4	10	16	13	18	11	11	12	15	23	28	17	6	7	4	2
	Ж	228	4	7	6	21	7	11	9	9	12	10	16	29	25	16	9	14	10	13
Бок Јанковац	У	1 161	53	49	49	70	84	79	80	86	74	106	73	80	95	70	47	37	18	11
	М	572	26	24	30	31	51	43	44	43	41	49	29	37	41	34	25	12	7	5
	Ж	589	27	25	19	39	33	36	36	43	33	57	44	43	54	36	22	25	11	6
Брестовчина	У	1 027	56	56	55	54	55	77	77	68	68	56	85	77	87	58	41	39	14	4
	М	527	31	30	32	31	28	36	36	41	40	29	42	37	43	30	24	13	4	-
	Ж	500	25	26	23	23	27	41	41	27	28	27	43	40	44	28	17	26	10	4
Буковац	У	371	15	15	22	35	29	17	20	23	29	27	28	34	25	16	17	10	4	5
	М	192	7	8	14	22	17	9	10	7	14	17	15	19	11	8	6	5	2	1
	Ж	179	8	7	8	13	12	8	10	16	15	10	13	15	14	8	11	5	2	4
Вакуф	У	342	9	12	16	23	22	15	18	18	19	45	23	21	22	22	26	18	11	2
	М	170	3	7	8	12	13	9	12	8	10	23	14	11	11	11	9	6	3	-
	Ж	172	6	5	8	11	9	6	6	10	9	22	9	10	11	11	17	12	8	2
Вилуси	У	736	24	29	45	49	38	35	38	38	68	58	50	52	57	43	50	33	15	14
	М	357	14	12	23	24	22	19	22	17	31	37	23	21	25	18	31	10	3	5
	Ж	379	10	17	22	25	16	16	16	21	37	21	27	31	32	25	19	23	12	9
Врбашка	У	779	44	25	34	54	42	54	51	45	41	48	50	70	81	51	23	27	20	19
	М	364	15	14	17	23	19	25	26	26	15	22	22	33	45	30	7	8	14	3
	Ж	415	29	11	17	31	23	29	25	19	26	26	28	37	36	21	16	19	6	16
Гашница	У	324	6	16	18	35	11	10	22	15	18	23	26	31	17	17	16	20	18	5
	М	159	2	10	11	15	7	8	12	8	5	9	12	21	10	10	4	7	7	1
	Ж	165	4	6	7	20	4	2	10	7	13	14	14	10	7	7	12	13	11	4
Горња Долина	У	97	1	2	7	4	3	7	6	4	8	9	9	5	8	9	7	5	1	2
	М	52	1	-	4	3	1	4	5	1	7	6	5	2	4	3	4	1	-	1
	Ж	45	-	2	3	1	2	3	1	3	1	3	4	3	4	6	3	4	1	1
Горња Јурковица	У	167	6	5	7	15	8	4	11	4	6	14	19	18	16	6	5	14	6	3
	М	85	2	2	3	9	3	3	6	3	3	5	14	7	9	3	2	7	3	1
	Ж	82	4	3	4	6	5	1	5	1	3	9	5	11	7	3	3	7	3	2
Горња Липовача	У	500	16	28	32	46	31	21	30	43	31	37	38	39	37	21	25	14	7	4
	М	245	7	14	15	22	21	14	14	20	16	20	17	20	18	10	10	5	2	-
	Ж	255	9	14	17	24	10	7	16	23	15	17	21	19	19	11	15	9	5	4
Горњи Карајовци	У	484	23	21	22	28	26	47	32	21	31	34	40	40	33	24	26	21	9	6
	М	241	13	12	13	14	11	24	19	10	17	16	20	19	15	15	12	6	1	4
	Ж	243	10	9	9	14	15	23	13	11	14	18	20	21	18	9	14	15	8	2

1. Становништво према старости (петогодишта) и полу, по насељеним мјестима

(наставак)

Територија	Пол	Укупно	Старост																	
			0-4	5-9	10-15	15-19	20-24	25-29	30-34	35-39	40-44	45-49	50-54	55-59	60-64	65-69	70-74	75-79	80-84	85 и више
Горњи Подградци	У	1 656	54	51	88	100	88	97	98	107	99	110	116	152	146	91	65	106	59	29
	М	806	23	24	35	49	53	58	47	52	66	53	55	84	75	44	27	36	16	9
	Ж	850	31	27	53	51	35	39	51	55	33	57	61	68	71	47	38	70	43	20
Градишка	У	13 691	639	619	588	778	678	897	1 127	983	848	868	1 002	1 228	1 219	809	612	466	233	97
	М	6 435	307	321	298	402	340	433	535	500	411	388	428	540	582	363	263	205	88	31
	Ж	7 256	332	298	290	376	338	464	592	483	437	480	574	688	637	446	349	261	145	66
Грбавци	У	594	18	25	26	47	30	44	22	36	36	42	35	41	44	29	29	42	33	15
	М	295	10	11	16	28	11	28	9	23	14	24	18	23	22	13	11	16	11	7
	Ж	299	8	14	10	19	19	16	13	13	22	18	17	18	22	16	18	26	22	8
Греда	У	117	4	3	3	6	5	10	3	6	10	2	14	6	14	7	9	4	6	5
	М	57	1	3	1	4	2	8	2	4	4	1	8	4	5	2	4	1	1	2
	Ж	60	3	-	2	2	3	2	1	2	6	1	6	2	9	5	5	3	5	3
Доња Долина	У	115	2	8	4	8	4	9	3	5	11	13	7	8	7	6	5	7	5	3
	М	59	1	4	2	3	3	5	2	1	5	9	5	5	2	4	3	2	2	1
	Ж	56	1	4	2	5	1	4	1	4	6	4	2	3	5	2	2	5	3	2
Доња Јурковица	У	149	5	8	5	9	4	7	10	14	8	5	12	11	15	13	7	7	5	4
	М	74	4	5	2	4	3	3	5	8	6	2	6	4	8	6	3	1	1	3
	Ж	75	1	3	3	5	1	4	5	6	2	3	6	7	7	7	4	6	4	1
Доњи Карајзовци	У	548	15	22	25	33	37	31	37	30	41	36	43	45	40	31	40	22	14	6
	М	266	8	14	9	15	19	16	20	17	16	17	22	21	21	20	17	6	5	3
	Ж	282	7	8	16	18	18	15	17	13	25	19	21	24	19	11	23	16	9	3
Доњи Подградци	У	758	38	29	32	44	41	34	55	38	43	45	49	70	75	33	29	50	33	20
	М	364	17	13	17	23	24	17	30	24	20	22	23	33	40	16	13	16	9	7
	Ж	394	21	16	15	21	17	17	25	14	23	23	26	37	35	17	16	34	24	13
Драгељи	У	135	5	4	5	6	6	12	5	8	1	6	11	16	18	12	5	8	4	3
	М	69	3	1	3	2	4	7	4	5	-	1	6	9	9	7	3	3	2	-
	Ж	66	2	3	2	4	2	5	1	3	1	5	5	7	9	5	2	5	2	3
Дубраве	У	1 534	68	87	64	74	70	97	113	104	86	105	100	134	154	96	97	61	16	8
	М	746	38	47	32	41	38	46	57	58	42	52	48	54	76	41	41	28	7	-
	Ж	788	30	40	32	33	32	51	56	46	44	53	52	80	78	55	56	33	9	8
Елезагићи	У	528	22	25	36	39	26	27	30	39	42	49	38	28	36	24	28	23	11	5
	М	262	14	15	21	21	14	16	14	17	22	29	21	11	18	10	7	7	4	1
	Ж	266	8	10	15	18	12	11	16	22	20	20	17	17	18	14	21	16	7	4
Жеравица	У	482	31	21	31	37	31	29	34	34	36	29	52	42	36	16	10	9	3	1
	М	242	17	7	16	17	16	15	19	19	17	15	26	20	18	8	6	4	2	-
	Ж	240	14	14	15	20	15	14	15	15	19	14	26	22	18	8	4	5	1	1
Јабланица	У	438	20	25	16	25	17	23	20	23	24	40	21	34	42	22	23	29	22	12
	М	230	12	14	7	12	10	13	14	14	13	20	11	21	27	10	11	10	5	6
	Ж	208	8	11	9	13	7	10	6	9	11	20	10	13	15	12	12	19	17	6
Јазовац	У	119	2	1	1	5	7	4	5	2	4	13	9	8	15	13	11	10	4	5
	М	66	1	-	-	1	5	3	4	1	1	8	8	5	7	7	6	4	1	4
	Ж	53	1	1	1	4	2	1	1	1	3	5	1	3	8	6	5	6	3	1
Кијевци	У	212	6	6	7	16	8	11	12	14	13	13	18	22	20	14	8	9	7	8
	М	100	2	3	4	7	4	5	6	9	3	8	12	7	10	7	2	6	3	2
	Ж	112	4	3	3	9	4	6	6	5	10	5	6	15	10	7	6	3	4	6
Козара	У	45	2	1	2	2	1	5	3	1	2	-	5	2	7	1	4	3	2	2
	М	22	1	1	1	1	1	2	1	1	1	-	3	1	3	-	3	-	-	2
	Ж	23	1	-	1	1	-	3	2	-	1	-	2	1	4	1	1	3	2	-
Козинци	У	1 661	75	100	92	121	90	95	120	143	128	104	110	127	123	65	63	50	42	13
	М	793	36	53	40	65	42	48	47	73	72	43	52	61	61	27	38	18	13	4
	Ж	868	39	47	52	56	48	47	73	70	56	61	58	66	62	38	25	32	29	9
Кочићево	У	463	20	23	14	22	23	31	31	26	22	33	35	30	44	36	22	22	21	8
	М	222	8	11	8	10	13	16	18	12	12	13	18	12	25	16	13	6	10	1
	Ж	241	12	12	6	12	10	15	13	14	10	20	17	18	19	20	9	16	11	7
Крајишник	У	617	32	25	35	50	32	29	41	40	43	62	34	37	40	39	30	23	19	6
	М	285	12	12	16	20	11	13	18	21	25	31	22	18	17	14	15	13	5	2
	Ж	332	20	13	19	30	21	16	23	19	18	31	12	19	23	25	15	10	14	4

1. Становништво према старости (петогодишта) и полу, по насељеним мјестима

(наставак)

Територија	Пол	Укупно	Старост																	
			0-4	5-9	10-15	15-19	20-24	25-29	30-34	35-39	40-44	45-49	50-54	55-59	60-64	65-69	70-74	75-79	80-84	85 и више
Крушкик	У	1 119	38	49	69	84	66	72	65	81	96	68	97	72	92	71	35	37	17	10
	М	552	13	28	34	45	40	35	38	30	56	30	42	38	41	36	13	22	5	6
	Ж	567	25	21	35	39	26	37	27	51	40	38	55	34	51	35	22	15	12	4
Ламинци Брезици	У	1 847	72	89	102	115	113	95	121	134	128	129	140	142	162	87	93	65	39	21
	М	889	31	45	51	59	53	53	61	69	64	71	64	71	76	41	37	25	15	3
	Ж	958	41	44	51	56	60	42	60	65	64	58	76	71	86	46	56	40	24	18
Ламинци Дубраве	У	438	10	16	15	25	22	18	31	20	25	31	25	42	38	37	24	28	16	15
	М	208	7	6	6	12	12	7	19	10	14	16	10	24	15	15	18	9	3	5
	Ж	230	3	10	9	13	10	11	12	10	11	15	15	18	23	22	6	19	13	10
Ламинци Јаружани	У	287	5	13	8	16	15	16	9	19	20	15	15	21	31	29	20	13	12	10
	М	152	4	8	5	8	9	11	4	9	12	8	7	13	14	15	10	8	5	2
	Ж	135	1	5	3	8	6	5	5	10	8	7	8	8	17	14	10	5	7	8
Ламинци Сређани	У	456	15	18	26	27	15	19	26	35	26	25	29	44	33	31	31	30	16	10
	М	239	6	10	15	16	10	12	14	20	14	17	11	19	19	19	12	12	9	4
	Ж	217	9	8	11	11	5	7	12	15	12	8	18	25	14	12	19	18	7	6
Лисковац	У	1 080	44	39	51	66	55	73	65	75	70	70	90	113	107	50	50	32	18	12
	М	539	23	22	26	42	21	35	34	37	36	38	42	56	56	23	23	17	6	2
	Ж	541	21	17	25	24	34	38	31	38	34	32	48	57	51	27	27	15	12	10
Лужани	У	238	7	15	16	22	10	7	17	21	6	14	13	26	23	10	14	8	5	4
	М	110	5	5	6	8	5	5	9	13	4	6	4	13	12	6	3	2	3	1
	Ж	128	2	10	10	14	5	2	8	8	2	8	9	13	11	4	11	6	2	3
Мачковац	У	266	11	8	10	20	17	13	20	21	18	13	17	31	20	15	5	15	8	4
	М	132	7	2	6	12	12	7	8	14	7	6	10	13	9	6	2	7	4	-
	Ж	134	4	6	4	8	5	6	12	7	11	7	7	18	11	9	3	8	4	4
Машићи	У	1 153	40	55	48	69	75	73	62	68	66	92	98	76	78	57	86	77	22	11
	М	577	23	30	30	32	33	43	34	27	35	47	57	36	39	22	43	37	4	5
	Ж	576	17	25	18	37	42	30	28	41	31	45	41	40	39	35	43	40	18	6
Милошево Брдо	У	241	5	7	8	13	15	19	7	17	18	15	17	19	21	15	13	11	13	8
	М	119	2	3	3	8	11	9	4	12	7	9	7	10	13	6	6	1	5	3
	Ж	122	3	4	5	5	4	10	3	5	11	6	10	9	8	9	7	10	8	5
Миљевићи	У	188	8	10	5	11	11	18	9	6	9	11	14	19	14	10	11	10	8	4
	М	97	1	8	3	6	7	10	7	3	5	4	8	9	8	6	3	3	3	3
	Ж	91	7	2	2	5	4	8	2	3	4	7	6	10	6	4	8	7	5	1
Мичије	У	41	1	1	3	1	4	2	1	1	2	5	4	1	4	1	1	5	3	1
	М	22	1	-	2	-	2	1	-	1	1	5	3	-	2	1	-	1	2	-
	Ж	19	-	1	1	1	2	1	1	-	1	-	1	1	2	-	1	4	1	1
Мокрице	У	15	-	-	4	2	-	1	-	1	3	2	1	-	-	-	-	-	1	-
	М	9	-	-	4	1	-	-	-	-	1	2	1	-	-	-	-	-	-	-
	Ж	6	-	-	-	1	-	1	-	1	2	-	-	-	-	-	-	-	1	-
Нова Топола	У	2 324	94	122	115	145	140	124	156	155	141	200	162	172	155	126	131	101	60	25
	М	1 107	50	63	54	77	69	72	71	83	62	101	83	86	69	47	56	40	19	5
	Ж	1 217	44	59	61	68	71	52	85	72	79	99	79	86	86	79	75	61	41	20
Ново Село	У	154	3	4	9	13	2	4	3	10	12	20	8	6	13	13	7	8	12	7
	М	81	3	1	6	4	1	3	1	4	9	13	5	3	8	6	2	4	5	3
	Ж	73	-	3	3	9	1	1	2	6	3	7	3	3	5	7	5	4	7	4
Орахова	У	1 185	43	53	60	61	48	55	53	59	68	100	112	128	121	56	58	64	32	14
	М	594	30	27	33	31	27	28	25	27	35	48	66	60	68	24	20	28	12	5
	Ж	591	13	26	27	30	21	27	28	32	33	52	46	68	53	32	38	36	20	9
Орубица	У	14	-	-	-	-	-	-	-	-	-	-	6	2	2	2	1	-	1	
	М	7	-	-	-	-	-	-	-	-	-	-	-	2	2	2	-	-	-	
	Ж	7	-	-	-	-	-	-	-	-	-	-	-	4	-	-	2	1	-	
Петрово Село	У	329	17	18	23	22	24	16	25	13	28	23	21	23	21	18	16	12	6	3
	М	171	7	7	13	13	17	8	15	9	10	14	10	12	14	5	10	3	4	-
	Ж	158	10	11	10	9	7	8	10	4	18	9	11	11	7	13	6	9	2	3
Ровине	У	1 422	65	62	76	93	90	89	105	101	104	95	104	121	108	74	61	42	26	6
	М	717	36	26	37	47	57	47	60	54	46	53	57	59	50	32	27	16	11	2
	Ж	705	29	36	39	46	33	42	45	47	58	42	47	62	58	42	34	26	15	4

1. Становништво према старости (петогодишта) и полу, по насељеним мјестима

(наставак)

Територија	Пол	Укупно	Старост																	
			0-4	5-9	10-15	15-19	20-24	25-29	30-34	35-39	40-44	45-49	50-54	55-59	60-64	65-69	70-74	75-79	80-84	85 и више
Рогољи	У	668	29	32	42	48	33	41	39	37	49	47	50	41	47	36	36	31	20	10
	М	336	13	13	19	31	17	25	19	19	30	24	23	23	25	14	15	15	9	2
	Ж	332	16	19	23	17	16	16	20	18	19	23	27	18	22	22	21	16	11	8
Романовци	У	976	36	33	45	57	74	63	50	43	64	76	78	87	80	60	39	48	29	14
	М	498	21	21	21	38	35	36	26	22	32	37	40	46	38	37	13	17	13	5
	Ж	478	15	12	24	19	39	27	24	21	32	39	38	41	42	23	26	31	16	9
Самарције	У	162	6	7	10	7	9	11	13	13	5	7	14	18	14	10	5	7	5	1
	М	76	4	3	2	4	4	6	8	8	3	2	5	9	7	5	2	1	2	1
	Ж	86	2	4	8	3	5	5	5	5	2	5	9	9	7	5	3	6	3	-
Сеферовци	У	504	25	25	16	44	24	28	39	38	35	33	38	39	30	33	26	14	14	3
	М	253	15	12	6	23	13	11	19	22	19	21	18	20	16	13	17	2	5	1
	Ж	251	10	13	10	21	11	17	20	16	16	12	20	19	14	20	9	12	9	2
Совјак	У	208	8	5	9	14	8	13	7	9	12	17	17	25	24	9	6	11	7	7
	М	109	6	2	5	5	5	7	4	4	3	10	12	14	14	6	1	5	2	4
	Ж	99	2	3	4	9	3	6	3	5	9	7	5	11	10	3	5	6	5	3
Средња Јурковица	У	146	8	10	5	10	9	8	8	8	3	7	10	24	15	6	4	6	3	2
	М	67	4	6	-	6	4	4	2	6	3	2	3	11	8	3	3	2	-	-
	Ж	79	4	4	5	4	5	4	6	2	-	5	7	13	7	3	1	4	3	2
Требовљани	У	348	13	8	16	26	22	31	17	8	21	28	31	32	29	22	11	13	15	5
	М	178	8	4	10	10	10	23	11	3	8	19	10	22	14	8	6	5	6	1
	Ж	170	5	4	6	16	12	8	6	5	13	9	21	10	15	14	5	8	9	4
Трновац	У	177	14	15	13	9	7	12	10	10	5	13	17	12	15	2	7	7	4	5
	М	83	4	4	8	5	7	7	2	5	3	5	10	7	7	2	3	1	1	2
	Ж	94	10	11	5	4	-	5	8	5	2	8	7	5	8	-	4	6	3	3
Трошељи	У	559	15	25	37	37	27	27	28	42	49	39	31	32	57	27	37	19	19	11
	М	272	9	14	17	14	13	17	12	22	25	25	14	18	26	10	14	10	5	7
	Ж	287	6	11	20	23	14	10	16	20	24	14	17	14	31	17	23	9	14	4
Турјак	У	268	8	12	11	14	14	12	7	18	14	19	12	22	29	19	12	21	11	13
	М	125	4	4	4	7	9	4	3	11	6	13	5	10	15	12	5	6	5	2
	Ж	143	4	8	7	7	5	8	4	7	8	6	7	12	14	7	7	15	6	11
Церовљани	У	367	15	13	11	29	21	24	12	23	36	23	25	26	25	20	26	25	8	5
	М	195	8	9	6	17	13	14	7	10	20	17	13	17	12	10	10	8	3	1
	Ж	172	7	4	5	12	8	10	5	13	16	6	12	9	13	10	16	17	5	4
Цимироти	У	202	4	12	8	9	12	11	15	5	11	11	19	16	26	5	8	18	3	9
	М	103	2	7	5	6	9	6	7	3	4	5	9	10	15	4	3	6	1	1
	Ж	99	2	5	3	3	3	5	8	2	7	6	10	6	11	1	5	12	2	8
Чатрња	У	697	27	31	34	54	41	38	31	53	42	51	59	66	59	37	22	25	22	5
	М	338	14	15	20	24	21	16	18	24	20	25	28	32	34	20	8	11	6	2
	Ж	359	13	16	14	30	20	22	13	29	22	26	31	34	25	17	14	14	16	3
Челиновац	У	36	1	-	1	1	1	5	1	6	3	1	1	2	4	1	3	4	1	-
	М	16	-	-	-	-	1	3	-	3	3	-	1	2	1	1	1	-	-	-
	Ж	20	1	-	1	1	-	2	1	3	-	1	-	-	3	-	2	4	1	-
Чикуне	У	255	9	10	10	19	14	16	20	27	17	17	18	22	16	19	7	8	3	3
	М	136	4	8	6	10	7	10	11	16	11	8	10	7	8	13	2	3	1	1
	Ж	119	5	2	4	9	7	6	9	11	6	9	8	15	8	6	5	5	2	2
Шашкиновци	У	54	3	-	1	4	-	2	4	4	1	6	4	7	5	4	3	2	3	1
	М	24	-	-	-	2	-	-	2	2	1	4	2	3	3	2	1	-	2	-
	Ж	30	3	-	1	2	-	2	2	2	-	2	2	4	2	2	2	2	1	1
ДЕРВЕНТА	У	25 922	1 125	1 168	1 284	1 604	1 350	1 676	1 587	1 781	1 721	1 950	1 963	1 818	1 924	1 520	1 411	1 176	588	276
	М	12 629	554	608	637	847	716	855	814	902	877	964	988	883	935	686	614	457	200	92
	Ж	13 293	571	560	647	757	634	821	773	879	844	986	975	935	989	834	797	719	388	184
Агићи	У	199	10	10	10	13	11	9	18	10	14	17	19	8	13	4	16	12	2	3
	М	98	5	6	3	4	4	6	7	6	9	10	11	5	9	-	7	4	1	1
	Ж	101	5	4	7	9	7	3	11	4	5	7	8	3	4	4	9	8	1	2
Беглуци	У	92	-	5	2	2	2	6	7	6	1	3	13	10	12	7	6	6	2	2
	М	45	-	2	2	2	1	3	5	3	1	1	3	7	8	3	-	3	1	-
	Ж	47	-	3	-	-	1	3	2	3	-	2	10	3	4	4	6	3	1	2

1. Становништво према старости (петогодишта) и полу, по насељеним мјестима

(наставак)

Територија	Пол	Укупно	Старост																	
			0-4	5-9	10-15	15-19	20-24	25-29	30-34	35-39	40-44	45-49	50-54	55-59	60-64	65-69	70-74	75-79	80-84	85 и више
Бијело Брдо	У	85	2	2	2	6	2	6	5	4	9	5	9	10	5	7	7	3	1	-
	М	53	1	2	1	3	2	4	5	3	5	3	5	5	3	5	3	2	1	-
	Ж	32	1	-	1	3	-	2	-	1	4	2	4	5	2	2	4	1	-	-
Босански Дубочац	У	178	5	7	5	9	7	13	12	8	10	13	16	19	23	6	6	9	7	3
	М	93	2	5	1	9	6	5	6	2	6	6	9	10	14	2	3	4	2	1
	Ж	85	3	2	4	-	1	8	6	6	4	7	7	9	9	4	3	5	5	2
Брезици	У	17	-	-	2	2	-	-	-	-	2	2	1	1	-	1	3	-	3	-
	М	10	-	-	1	2	-	-	-	-	2	1	1	-	-	2	-	1	-	-
	Ж	7	-	-	1	-	-	-	-	-	2	-	-	-	-	1	1	-	2	-
Буковац	У	32	-	-	3	-	-	-	2	3	-	6	4	5	1	1	1	1	3	2
	М	12	-	-	2	-	-	-	1	-	-	3	2	3	-	1	-	-	-	-
	Ж	20	-	-	1	-	-	-	1	3	-	3	2	2	1	-	1	1	3	2
Буковица Велика	У	138	-	2	7	10	13	7	5	11	12	23	11	12	9	5	2	6	3	-
	М	80	-	1	4	5	9	5	2	5	8	11	8	9	6	2	-	3	2	-
	Ж	58	-	1	3	5	4	2	3	6	4	12	3	3	3	3	2	3	1	-
Буковица Мала	У	27	-	-	-	-	-	1	1	2	2	2	3	4	3	2	2	2	2	1
	М	16	-	-	-	-	-	-	1	2	2	1	2	3	2	1	1	1	-	-
	Ж	11	-	-	-	-	-	1	-	-	-	1	1	1	1	1	1	1	2	1
Бунар	У	24	-	-	-	-	-	-	-	-	-	1	3	1	4	-	-	7	5	3
	М	12	-	-	-	-	-	-	-	-	-	1	2	-	3	-	-	3	1	2
	Ж	12	-	-	-	-	-	-	-	-	-	-	1	1	1	-	-	4	4	1
Велика	У	99	4	5	1	3	1	4	5	9	6	3	6	13	8	14	7	8	1	1
	М	48	1	3	-	1	1	2	2	5	4	2	2	4	6	6	4	5	-	-
	Ж	51	3	2	1	2	-	2	3	4	2	1	4	9	2	8	3	3	1	1
Велика Сочаница	У	960	36	37	40	64	52	50	45	54	56	70	81	63	85	64	62	52	34	15
	М	459	20	19	12	35	30	27	25	27	29	37	42	33	44	21	27	17	8	6
	Ж	501	16	18	28	29	22	23	20	27	27	33	39	30	41	43	35	35	26	9
Врхови	У	5	-	-	-	-	-	-	-	-	-	-	1	2	1	-	-	-	1	-
	М	3	-	-	-	-	-	-	-	-	-	-	-	1	1	-	-	-	1	-
	Ж	2	-	-	-	-	-	-	-	-	-	-	-	1	1	-	-	-	-	-
Горња Бишња	У	7	-	-	1	-	-	1	1	1	2	-	-	-	1	-	-	-	-	-
	М	2	-	-	-	-	-	-	-	-	2	-	-	-	-	-	-	-	-	-
	Ж	5	-	-	1	-	-	1	1	1	-	-	-	-	1	-	-	-	-	-
Горња Лупљаница	У	329	2	6	8	20	7	12	14	24	34	35	28	20	31	23	28	19	10	8
	М	159	1	3	6	10	5	5	6	10	19	22	19	5	18	10	10	5	1	4
	Ж	170	1	3	2	10	2	7	8	14	15	13	9	15	13	13	18	14	9	4
Горњи Божинци	У	55	3	2	2	3	1	2	5	8	5	3	5	6	3	2	3	2	-	-
	М	28	1	1	1	2	-	2	1	4	3	3	1	4	3	1	-	1	-	-
	Ж	27	2	1	1	1	1	-	4	4	2	-	4	2	-	1	3	1	-	-
Горњи Вишњик	У	79	2	5	3	2	2	4	4	5	5	6	7	7	5	4	7	7	3	1
	М	38	-	2	-	2	2	1	3	3	3	2	5	5	2	1	3	3	1	-
	Ж	41	2	3	3	-	-	3	1	2	2	4	2	2	3	3	4	4	2	1
Горњи Детлак	У	577	16	24	22	36	27	33	37	35	21	36	50	40	54	48	48	30	14	6
	М	276	9	12	9	19	13	21	20	18	12	18	28	18	25	16	21	10	5	2
	Ж	301	7	12	13	17	14	12	17	17	9	18	22	22	29	32	27	20	9	4
Градац	У	12	-	-	-	-	-	-	-	1	1	-	-	-	1	4	3	2	-	-
	М	7	-	-	-	-	-	-	-	1	1	-	-	-	-	2	1	2	-	-
	Ж	5	-	-	-	-	-	-	-	-	-	-	-	-	1	2	2	-	-	-
Градина	У	92	3	3	2	4	2	6	12	7	5	5	7	14	10	3	4	4	1	-
	М	51	1	3	2	3	1	5	6	4	2	2	5	4	7	2	1	3	-	-
	Ж	41	2	-	-	1	1	1	6	3	3	3	2	10	3	1	3	1	1	-
Дажница	У	64	1	-	1	3	5	7	2	2	2	5	8	4	7	1	7	5	4	-
	М	32	-	-	1	1	3	5	2	1	1	1	3	3	3	1	2	3	2	-
	Ж	32	1	-	-	2	2	2	-	1	1	4	5	1	4	-	5	2	2	-
Дервента	У	11 076	610	568	602	730	667	816	804	850	779	820	835	744	707	480	434	352	196	82
	М	5 252	298	296	315	388	340	384	394	426	358	375	376	342	328	229	177	129	67	30
	Ж	5 824	312	272	287	342	327	432	410	424	421	445	459	402	379	251	257	223	129	52

1. Становништво према старости (петогодишта) и полу, по насељеним мјестима

(наставак)

Територија	Пол	Укупно	Старост																	
			0-4	5-9	10-15	15-19	20-24	25-29	30-34	35-39	40-44	45-49	50-54	55-59	60-64	65-69	70-74	75-79	80-84	85 и више
Доња Бишња	У	133	3	1	6	10	9	7	3	10	12	12	8	5	13	13	11	4	3	3
	М	74	3	-	4	7	5	6	3	5	8	7	5	1	5	5	7	2	-	1
	Ж	59	-	1	2	3	4	1	-	5	4	5	3	4	8	8	4	2	3	2
Доња Лупљаница	У	705	26	24	26	49	33	40	26	48	58	52	52	41	61	62	47	33	20	7
	М	357	13	11	13	33	20	22	15	27	34	28	28	16	25	30	23	13	6	-
	Ж	348	13	13	13	16	13	18	11	21	24	24	24	25	36	32	24	20	14	7
Доњи Вишњик	У	175	1	4	3	5	5	7	7	8	13	24	14	13	14	19	17	15	5	1
	М	92	1	2	2	2	3	5	4	6	7	11	10	6	7	9	7	8	2	-
	Ж	83	-	2	1	3	2	2	3	2	6	13	4	7	7	10	10	7	3	1
Доњи Детлак	У	249	5	7	9	12	13	7	8	9	17	24	26	16	21	18	24	19	12	2
	М	115	2	1	2	7	8	4	6	5	5	15	13	10	9	7	9	5	6	1
	Ж	134	3	6	7	5	5	3	2	4	12	9	13	6	12	11	15	14	6	1
Дријен	У	442	11	17	21	24	21	20	19	30	25	30	23	33	35	42	39	36	9	7
	М	220	5	13	12	8	11	10	11	15	10	17	16	13	18	15	19	19	5	3
	Ж	222	6	4	9	16	10	10	8	15	15	13	7	20	17	27	20	17	4	4
Жеравац	У	151	1	2	3	7	5	12	6	2	10	20	13	17	12	16	10	6	9	-
	М	74	-	1	1	1	3	7	4	1	6	8	8	10	7	7	6	2	2	-
	Ж	77	1	1	2	6	2	5	2	1	4	12	5	7	5	9	4	4	7	-
Живинице	У	269	16	14	14	11	18	25	16	18	16	15	27	26	16	11	10	8	6	2
	М	130	3	5	7	4	14	12	8	12	9	6	12	16	9	5	4	2	1	1
	Ж	139	13	9	7	7	4	13	8	6	7	9	15	10	7	6	6	6	5	1
Зеленике	У	13	-	-	-	-	-	-	2	-	-	2	3	2	1	1	1	1	-	-
	М	8	-	-	-	-	-	-	2	-	-	2	2	-	1	1	-	-	-	-
	Ж	5	-	-	-	-	-	-	-	-	-	-	1	2	-	-	1	1	-	-
Календеровци Горњи	У	364	6	13	18	27	20	21	16	13	22	35	23	28	37	26	22	18	13	6
	М	177	4	4	6	12	15	10	7	6	16	17	14	11	18	13	11	4	5	4
	Ж	187	2	9	12	15	5	11	9	7	6	18	9	17	19	13	11	14	8	2
Календеровци Доњи	У	196	13	13	7	18	8	9	18	18	15	18	5	11	15	6	10	8	1	3
	М	97	7	6	3	10	5	6	8	10	7	11	2	5	8	2	4	2	1	-
	Ж	99	6	7	4	8	3	3	10	8	8	7	3	6	7	4	6	6	-	3
Ковачевци	У	37	1	2	3	-	-	1	2	2	-	1	4	10	1	2	3	2	1	2
	М	18	-	-	1	-	-	-	1	2	-	-	2	6	1	-	2	2	-	1
	Ж	19	1	2	2	-	-	1	1	-	-	1	2	4	-	2	1	-	1	1
Костреш	У	279	15	17	13	15	12	19	16	19	16	26	22	10	22	10	13	17	14	3
	М	145	8	11	5	9	8	12	7	11	10	13	10	5	12	2	8	10	3	1
	Ж	134	7	6	8	6	4	7	9	8	6	13	12	5	10	8	5	7	11	2
Кулина	У	417	3	9	18	32	29	33	29	37	37	47	35	26	20	18	18	19	6	1
	М	211	-	3	8	13	13	16	17	21	23	26	21	15	8	9	7	7	4	-
	Ж	206	3	6	10	19	16	17	12	16	14	21	14	11	12	9	11	12	2	1
Куљеновци	У	73	1	-	-	1	3	7	2	4	5	10	12	9	8	2	1	6	-	2
	М	34	-	-	-	-	-	5	2	3	1	4	6	5	2	2	-	4	-	-
	Ж	39	1	-	-	1	3	2	-	1	4	6	6	4	6	-	1	2	-	2
Луг	У	1 107	57	49	75	71	80	84	74	88	88	104	97	51	53	45	47	27	11	6
	М	572	32	28	38	41	47	44	38	41	42	53	52	26	30	20	23	11	4	2
	Ж	535	25	21	37	30	33	40	36	47	46	51	45	25	23	25	24	16	7	4
Лужани	У	223	19	14	8	8	9	16	24	17	8	12	15	20	26	9	5	9	4	-
	М	118	9	7	6	5	4	10	11	10	6	6	6	9	14	5	4	4	2	-
	Ж	105	10	7	2	3	5	6	13	7	2	6	9	11	12	4	1	5	2	-
Лужани Босански	У	422	18	16	25	19	14	26	17	28	26	29	34	42	28	29	28	19	18	6
	М	195	10	5	10	8	7	14	9	12	16	16	19	22	14	11	9	9	3	1
	Ж	227	8	11	15	11	7	12	8	16	10	13	15	20	14	18	19	10	15	5
Лужани Нови	У	99	2	2	1	8	4	2	3	3	8	11	8	9	6	3	14	9	4	2
	М	48	1	-	-	4	3	1	2	-	3	8	4	7	2	-	6	3	2	2
	Ж	51	1	2	1	4	1	1	1	3	5	3	4	2	4	3	8	6	2	-
Мала Сочаница	У	221	10	11	11	15	9	13	9	11	14	11	21	18	21	16	11	15	3	2
	М	109	4	7	4	9	3	7	5	7	6	6	12	8	8	6	6	9	1	1
	Ж	112	6	4	7	6	6	6	4	4	8	5	9	10	13	10	5	6	2	1

1. Становништво према старости (петогодишта) и полу, по насељеним мјестима

(наставак)

Територија	Пол	Укупно	Старост																	
			0-4	5-9	10-15	15-19	20-24	25-29	30-34	35-39	40-44	45-49	50-54	55-59	60-64	65-69	70-74	75-79	80-84	85 и више
Мишинци	У	197	3	6	9	6	12	9	6	12	9	21	16	10	16	13	23	18	4	4
	М	89	1	1	3	1	8	7	3	6	6	11	9	6	4	7	8	5	2	1
	Ж	108	2	5	6	5	4	2	3	6	3	10	7	4	12	6	15	13	2	3
Мишковци	У	528	27	22	24	28	32	35	19	29	35	40	42	40	43	36	24	31	12	9
	М	256	17	6	13	14	18	21	12	14	14	18	19	22	21	16	12	11	4	4
	Ж	272	10	16	11	14	14	14	7	15	21	22	23	18	22	20	12	20	8	5
Модран	У	143	-	1	1	2	4	4	1	5	4	12	15	19	19	19	16	8	11	2
	М	83	-	-	1	2	1	3	-	4	1	9	11	11	13	8	8	5	5	1
	Ж	60	-	1	-	-	3	1	1	1	3	3	4	8	6	11	8	3	6	1
Осиња	У	1 244	45	66	54	89	54	66	65	71	83	85	78	87	104	106	77	73	24	17
	М	622	23	39	26	51	27	35	32	33	47	45	44	40	52	49	38	27	10	4
	Ж	622	22	27	28	38	27	31	33	38	36	40	34	47	52	57	39	46	14	13
Осојци	У	101	1	5	6	9	2	6	3	8	12	5	5	11	6	5	7	5	2	3
	М	50	-	5	4	4	1	4	1	3	8	2	2	6	2	1	3	2	2	-
	Ж	51	1	-	2	5	1	2	2	5	4	3	3	5	4	4	4	3	-	3
Пјеваловац	У	63	1	1	6	5	2	1	3	5	2	4	4	6	2	2	7	8	4	-
	М	32	-	1	3	2	2	-	2	1	2	2	2	5	2	1	3	1	3	-
	Ж	31	1	-	3	3	-	1	1	4	-	2	2	1	-	1	4	7	1	-
Појезна	У	756	28	28	48	33	16	36	46	54	33	35	45	48	74	83	53	60	28	8
	М	376	13	15	26	18	14	16	25	27	21	20	23	26	29	36	26	27	13	1
	Ж	380	15	13	22	15	2	20	21	27	12	15	22	22	45	47	27	33	15	7
Пољари	У	13	-	-	-	-	-	-	-	-	2	1	1	2	-	2	2	1	1	1
	М	9	-	-	-	-	-	-	-	-	1	1	1	2	-	1	2	1	-	-
	Ж	4	-	-	-	-	-	-	-	-	1	-	-	-	-	1	-	-	1	1
Поље	У	369	14	24	27	30	8	26	22	22	30	22	27	21	37	20	15	15	7	2
	М	186	7	15	15	18	4	9	14	7	19	12	13	9	19	9	9	4	3	-
	Ж	183	7	9	12	12	4	17	8	15	11	10	14	12	18	11	6	11	4	2
Рапђани	У	171	9	10	9	6	9	16	10	7	8	4	12	11	10	10	18	5	6	11
	М	87	7	7	6	3	4	7	7	5	5	-	6	3	6	6	11	1	2	1
	Ж	84	2	3	3	3	5	9	3	2	3	4	6	8	4	4	7	4	4	10
Станићи	У	27	-	-	-	-	1	1	1	8	1	1	1	3	3	1	1	5	-	-
	М	19	-	-	-	-	1	1	-	7	1	-	1	2	2	1	-	3	-	-
	Ж	8	-	-	-	-	-	-	1	1	-	1	-	1	1	-	1	2	-	-
Тетима	У	254	18	14	9	21	14	33	13	17	14	22	19	19	17	5	9	8	1	1
	М	129	9	8	3	12	8	19	7	10	7	8	11	11	8	2	4	2	-	-
	Ж	125	9	6	6	9	6	14	6	7	7	14	8	8	9	3	5	6	1	1
Трстенци	У	548	20	13	21	29	27	33	32	29	34	36	41	48	40	35	44	35	18	13
	М	282	12	7	4	16	14	21	18	19	18	18	26	25	22	19	18	14	4	7
	Ж	266	8	6	17	13	13	12	14	10	16	18	15	23	18	16	26	21	14	6
Туњестала	У	15	-	-	1	-	1	2	-	1	2	1	2	2	-	2	-	1	-	-
	М	10	-	-	1	-	1	1	-	1	2	-	1	2	-	1	-	-	-	-
	Ж	5	-	-	-	-	-	1	-	-	-	1	1	-	-	1	-	1	-	-
Церани	У	1 028	33	46	51	61	45	55	53	59	44	67	64	71	94	92	81	72	26	14
	М	481	15	25	26	30	11	35	30	29	19	35	35	32	44	46	31	26	7	5
	Ж	547	18	21	25	31	34	20	23	30	25	32	29	39	50	46	50	46	19	9
Црнча	У	684	24	37	42	43	31	26	36	48	43	51	38	46	63	56	54	30	11	5
	М	322	9	18	23	14	16	9	17	22	27	26	16	26	30	28	23	12	3	3
	Ж	362	15	19	19	29	15	17	19	26	16	25	22	20	33	28	31	18	8	2
Шушњари	У	59	-	4	2	3	1	1	1	1	9	5	4	4	3	9	3	3	2	4
	М	28	-	2	1	3	-	1	-	-	5	3	2	2	1	3	1	2	1	1
	Ж	31	-	2	1	-	1	-	1	1	4	2	2	2	2	6	2	1	1	3
ДОБОЈ	У	68 514	3 250	3 208	3 251	4 019	3 593	4 281	4 769	4 763	4 170	4 654	5 344	5 439	5 331	3 701	3 637	2 914	1 547	643
	М	33 222	1 656	1 602	1 757	2 031	1 875	2 216	2 381	2 480	2 121	2 317	2 523	2 583	2 474	1 673	1 586	1 161	579	207
	Ж	35 292	1 594	1 606	1 494	1 988	1 718	2 065	2 388	2 283	2 049	2 337	2 821	2 856	2 857	2 028	2 051	1 753	968	436
Божинци Доњи	У	329	13	10	11	13	19	20	22	14	19	17	21	29	25	29	28	26	10	3
	М	172	9	7	5	5	11	13	14	9	12	13	12	12	12	9	16	10	3	-
	Ж	157	4	3	6	8	8	7	8	5	7	4	9	17	13	20	12	16	7	3

1. Становништво према старости (петогодишта) и полу, по насељеним мјестима

(наставак)

Територија	Пол	Укупно	Старост																	
			0-4	5-9	10-15	15-19	20-24	25-29	30-34	35-39	40-44	45-49	50-54	55-59	60-64	65-69	70-74	75-79	80-84	85 и више
Бољанић	У	1 714	59	60	76	110	96	94	84	97	91	120	156	150	139	102	109	105	52	14
	М	846	31	30	43	53	52	49	48	41	54	61	73	81	71	43	45	46	20	5
	Ж	868	28	30	33	57	44	45	36	56	37	59	83	69	68	59	64	59	32	9
Брезици	У	19	-	-	-	-	-	1	-	2	-	-	2	2	1	1	7	2	-	1
	М	10	-	-	-	-	-	1	-	2	-	-	1	2	1	-	2	1	-	-
	Ж	9	-	-	-	-	-	-	-	-	-	-	1	-	-	1	5	1	-	1
Брестово	У	644	23	21	25	30	35	32	22	38	27	31	37	37	56	58	70	49	35	18
	М	302	17	12	17	14	17	16	11	20	13	17	19	15	26	26	27	20	9	6
	Ж	342	6	9	8	16	18	16	11	18	14	14	18	22	30	32	43	29	26	12
Буковац	У	175	6	4	3	7	11	9	7	13	14	15	25	9	16	10	10	6	7	3
	М	99	4	2	2	5	7	6	4	8	10	8	15	5	8	3	4	3	3	2
	Ж	76	2	2	1	2	4	3	3	5	4	7	10	4	8	7	6	3	4	1
Буковица Велика	У	2 669	132	147	150	202	150	150	198	217	206	198	182	188	204	115	103	87	29	11
	М	1 342	67	83	89	98	78	80	104	110	116	106	88	90	102	48	36	38	7	2
	Ж	1 327	65	64	61	104	72	70	94	107	90	92	94	98	102	67	67	49	22	9
Буковица Мала	У	752	35	27	36	44	65	53	38	51	33	72	80	53	57	29	45	21	7	6
	М	374	18	17	27	23	31	34	18	32	14	29	32	29	24	14	23	8	1	-
	Ж	378	17	10	9	21	34	19	20	19	19	43	48	24	33	15	22	13	6	6
Бушлетић	У	556	13	17	24	28	25	29	39	24	30	40	39	58	40	41	41	38	19	11
	М	279	8	6	12	18	16	21	15	12	18	19	18	29	22	20	16	15	8	6
	Ж	277	5	11	12	10	9	8	24	12	12	21	21	29	18	21	25	23	11	5
Врандук	У	3	-	-	-	-	-	-	-	-	-	-	1	-	1	-	-	1	-	-
	М	2	-	-	-	-	-	-	-	-	-	-	1	-	-	-	-	1	-	-
	Ж	1	-	-	-	-	-	-	-	-	-	-	-	-	1	-	-	-	-	-
Глоговица	У	517	23	20	21	29	23	33	23	26	20	30	41	34	47	33	49	33	19	13
	М	256	12	14	9	8	13	21	11	12	14	16	19	21	27	10	24	16	7	2
	Ж	261	11	6	12	21	10	12	12	14	6	14	22	13	20	23	25	17	12	11
Горња Пакленица	У	398	21	29	15	21	26	27	18	27	17	34	32	27	31	24	20	15	13	1
	М	196	12	10	8	12	16	15	8	9	10	17	18	16	15	13	9	6	2	-
	Ж	202	9	19	7	9	10	12	10	18	7	17	14	11	16	11	11	9	11	1
Грабовица	У	598	19	31	27	41	29	34	37	34	41	36	46	54	40	40	42	26	17	4
	М	302	9	16	16	20	14	20	18	21	24	16	22	29	18	22	21	7	7	2
	Ж	296	10	15	11	21	15	14	19	13	17	20	24	25	22	18	21	19	10	2
Грапска Горња	У	1 334	48	65	72	87	92	71	99	94	99	112	98	99	85	67	55	54	27	10
	М	642	26	33	40	42	49	32	45	43	46	58	46	44	40	25	30	26	13	4
	Ж	692	22	32	32	45	43	39	54	51	53	54	52	55	45	42	25	28	14	6
Грапска Доња	У	445	17	9	30	24	22	25	21	33	25	28	33	31	34	26	44	27	11	5
	М	223	5	3	20	14	8	14	10	18	14	14	17	18	15	13	20	14	5	1
	Ж	222	12	6	10	10	14	11	11	15	11	14	16	13	19	13	24	13	6	4
Добој	У	24 349	1 293	1 229	1 188	1 384	1 247	1 701	2 053	1 893	1 606	1 554	1 854	1 953	1 780	1 105	996	852	462	199
	М	11 457	643	620	639	720	647	825	974	950	783	691	800	868	800	498	425	318	182	74
	Ж	12 892	650	609	549	664	600	876	1 079	943	823	863	1 054	1 085	980	607	571	534	280	125
Доња Пакленица	У	483	16	8	19	27	29	24	20	21	27	30	50	52	50	32	34	24	16	4
	М	236	13	2	9	13	18	15	13	10	8	17	25	24	27	14	14	10	4	-
	Ж	247	3	6	10	14	11	9	7	11	19	13	25	28	23	18	20	14	12	4
Доњи Раковац	У	6	-	-	-	-	-	-	-	-	-	-	-	-	2	2	-	2	-	-
	М	4	-	-	-	-	-	-	-	-	-	-	-	-	2	1	-	1	-	-
	Ж	2	-	-	-	-	-	-	-	-	-	-	-	-	-	1	-	1	-	-
Драгаловци	У	367	15	15	18	25	22	34	25	31	21	31	22	35	21	14	21	11	4	2
	М	198	9	7	7	7	10	21	17	21	17	17	13	15	9	8	11	5	2	2
	Ж	169	6	8	11	18	12	13	8	10	4	14	9	20	12	6	10	6	2	-
Зарјеча	У	293	22	18	15	15	19	17	15	19	22	24	19	20	24	16	15	9	2	2
	М	145	12	5	5	8	9	10	7	14	14	12	12	9	13	6	7	1	1	-
	Ж	148	10	13	10	7	10	7	8	5	8	12	7	11	11	10	8	8	1	2
Зелиња Горња	У	274	9	14	7	15	10	14	8	16	14	33	18	9	16	24	28	23	11	5
	М	139	3	5	4	7	5	9	5	9	9	23	7	5	7	14	12	7	7	1
	Ж	135	6	9	3	8	5	5	3	7	5	10	11	4	9	10	16	16	4	4

1. Становништво према старости (петогодишта) и полу, по насељеним мјестима

(наставак)

Територија	Пол	Укупно	Старост																	
			0-4	5-9	10-15	15-19	20-24	25-29	30-34	35-39	40-44	45-49	50-54	55-59	60-64	65-69	70-74	75-79	80-84	85 и више
Јелањска	У	435	20	20	13	30	24	23	23	28	23	27	36	31	44	30	27	24	8	4
	М	224	10	10	6	11	12	12	15	18	12	16	21	17	19	18	11	10	4	2
	Ж	211	10	10	7	19	12	11	8	10	11	11	15	14	25	12	16	14	4	2
Јоховац	У	171	1	5	1	2	1	3	3	8	2	11	17	20	15	29	25	18	8	2
	М	88	-	3	1	-	1	3	2	3	1	5	8	9	9	13	15	10	4	1
	Ж	83	1	2	-	2	-	-	1	5	1	6	9	11	6	16	10	8	4	1
Кладари	У	520	10	21	27	41	26	32	23	41	31	42	31	39	49	30	28	27	16	6
	М	261	5	10	17	24	16	19	10	20	23	22	15	21	22	10	12	11	3	1
	Ж	259	5	11	10	17	10	13	13	21	8	20	16	18	27	20	16	16	13	5
Кожухе	У	999	36	39	48	52	46	64	58	63	48	61	70	64	103	63	68	58	38	20
	М	496	19	18	30	29	31	31	31	39	23	32	35	27	48	27	33	26	13	4
	Ж	503	17	21	18	23	15	33	27	24	25	29	35	37	55	36	35	32	25	16
Комарица	У	111	1	-	1	3	3	1	5	9	20	10	4	6	10	10	15	7	5	1
	М	57	-	-	-	3	1	1	1	3	10	8	2	3	4	7	6	4	3	1
	Ж	54	1	-	1	-	2	-	4	6	10	2	2	3	6	3	9	3	2	-
Костајница	У	1 596	78	62	76	86	94	125	110	89	86	123	137	156	95	73	90	62	37	17
	М	821	44	34	46	45	42	71	58	55	43	59	71	82	47	35	46	19	18	6
	Ж	775	34	28	30	41	52	54	52	34	43	64	66	74	48	38	44	43	19	11
Которско	У	1 790	64	72	69	95	79	76	85	120	114	139	135	150	198	136	120	81	41	16
	М	874	30	40	36	53	41	39	43	68	55	71	69	66	85	63	53	40	16	6
	Ж	916	34	32	33	42	38	37	42	52	59	68	66	84	113	73	67	41	25	10
Липац	У	1 246	60	69	68	70	74	85	87	68	78	85	114	94	77	50	55	65	38	9
	М	588	36	24	30	34	33	39	45	35	38	35	58	57	36	21	21	25	17	4
	Ж	658	24	45	38	36	41	46	42	33	40	50	56	37	41	29	34	40	21	5
Љеб	У	325	13	16	11	31	15	19	21	25	24	20	22	30	23	16	13	22	2	2
	М	149	6	8	6	10	7	5	12	15	9	12	15	13	8	6	6	11	-	-
	Ж	176	7	8	5	21	8	14	9	10	15	8	7	17	15	10	7	11	2	2
Љескове Воде	У	613	24	30	33	29	32	41	31	47	26	44	48	38	56	34	47	33	16	4
	М	295	14	12	20	17	17	23	13	27	14	19	23	23	20	19	16	9	8	1
	Ж	318	10	18	13	12	15	18	18	20	12	25	25	15	36	15	31	24	8	3
Мајевац	У	329	11	13	14	11	14	22	17	22	17	16	22	23	33	22	29	22	14	7
	М	170	5	5	11	5	10	13	5	15	10	11	10	11	19	8	13	10	6	3
	Ж	159	6	8	3	6	4	9	12	7	7	5	12	12	14	14	16	12	8	4
Макљеновац	У	1 165	70	79	56	81	48	56	102	89	75	72	84	92	80	70	50	36	23	2
	М	574	44	34	32	41	24	25	52	46	33	41	42	47	35	26	25	16	11	-
	Ж	591	26	45	24	40	24	31	50	43	42	31	42	45	45	44	25	20	12	2
Миљковац	У	838	33	44	33	58	43	52	57	46	56	70	72	66	70	40	45	27	20	6
	М	411	17	22	19	22	22	27	32	23	26	42	38	39	30	18	17	10	6	1
	Ж	427	16	22	14	36	21	25	25	23	30	28	34	27	40	22	28	17	14	5
Митровићи	У	233	7	9	16	4	8	14	17	17	15	11	12	10	17	24	34	14	4	-
	М	128	6	7	10	1	4	10	8	10	10	8	8	5	7	14	11	7	2	-
	Ж	105	1	2	6	3	4	4	9	7	5	3	4	5	10	10	23	7	2	-
Омањска	У	6	-	-	-	-	-	-	-	-	-	2	-	-	-	-	1	3	-	-
	М	4	-	-	-	-	-	-	-	-	-	1	-	-	-	-	1	2	-	-
	Ж	2	-	-	-	-	-	-	-	-	-	1	-	-	-	-	-	1	-	-
Опсине	У	230	6	13	8	10	9	17	19	15	12	8	13	20	21	23	13	15	4	4
	М	122	3	6	4	5	5	10	15	9	9	5	3	10	8	15	5	7	1	2
	Ж	108	3	7	4	5	4	7	4	6	3	3	10	10	13	8	8	8	3	2
Осјечани Горњи	У	1 084	52	48	43	62	55	61	80	50	74	72	81	68	77	79	67	59	34	22
	М	513	21	23	22	33	28	31	39	27	36	43	41	33	29	31	37	22	12	5
	Ж	571	31	25	21	29	27	30	41	23	38	29	40	35	48	48	30	37	22	17
Осјечани Доњи	У	687	35	27	26	52	30	36	46	40	48	45	42	41	65	49	35	38	20	12
	М	349	21	19	14	31	16	23	23	19	29	25	19	18	31	23	17	10	7	4
	Ж	338	14	8	12	21	14	13	23	21	19	20	23	23	34	26	18	28	13	8
Осојница	У	369	12	5	9	27	11	23	17	19	11	18	37	43	41	24	26	27	12	7
	М	175	6	4	4	13	5	9	8	8	8	12	16	26	19	11	11	11	3	1
	Ж	194	6	1	5	14	6	14	9	11	3	6	21	17	22	13	15	16	9	6

1. Становништво према старости (петогодишта) и полу, по насељеним мјестима

(наставак)

Територија	Пол	Укупно	Старост																	
			0-4	5-9	10-15	15-19	20-24	25-29	30-34	35-39	40-44	45-49	50-54	55-59	60-64	65-69	70-74	75-79	80-84	85 и више
Осредак	У	282	9	5	13	11	15	14	13	19	13	16	33	29	19	26	18	17	7	5
	М	143	6	1	9	6	10	8	8	12	4	10	17	15	10	10	11	2	2	2
	Ж	139	3	4	4	5	5	6	5	7	9	6	16	14	9	16	7	15	5	3
Остружња Горња	У	380	24	11	27	24	21	16	21	25	22	22	24	42	28	29	18	11	11	4
	М	192	11	6	17	14	10	10	9	12	11	12	12	21	16	13	9	3	5	1
	Ж	188	13	5	10	10	11	6	12	13	11	10	12	21	12	16	9	8	6	3
Остружња Доња	У	838	31	31	44	49	61	44	41	55	56	57	71	62	63	38	51	49	31	4
	М	414	16	17	25	29	34	23	19	27	30	27	35	34	29	15	19	22	12	1
	Ж	424	15	14	19	20	27	21	22	28	26	30	36	28	34	23	32	27	19	3
Палежница Горња	У	328	10	10	7	16	8	10	17	14	20	22	31	31	37	20	29	19	15	12
	М	175	7	5	3	8	6	5	9	9	11	16	15	18	18	10	15	11	7	2
	Ж	153	3	5	4	8	2	5	8	5	9	6	16	13	19	10	14	8	8	10
Палежница Доња	У	164	3	2	7	17	12	6	7	7	7	11	16	18	15	9	8	7	6	6
	М	86	2	1	3	13	5	5	5	7	3	5	7	10	6	4	5	3	1	1
	Ж	78	1	1	4	4	7	1	2	-	4	6	9	8	9	5	3	4	5	5
Плочник	У	261	16	13	14	8	14	13	16	17	7	17	27	22	30	15	15	12	5	-
	М	122	7	6	8	4	10	4	7	13	2	9	15	9	8	7	7	5	1	-
	Ж	139	9	7	6	4	4	9	9	4	5	8	12	13	22	8	8	7	4	-
Подновље	У	1 156	39	60	76	77	54	48	70	80	67	79	81	69	76	75	72	77	35	21
	М	552	25	35	38	39	26	26	29	37	35	45	38	32	36	28	37	29	11	6
	Ж	604	14	25	38	38	28	22	41	43	32	34	43	37	40	47	35	48	24	15
Порјече	У	154	8	7	1	7	6	4	7	9	10	8	10	14	14	13	18	11	5	2
	М	71	5	3	-	5	4	2	4	2	4	5	3	9	8	7	5	4	1	-
	Ж	83	3	4	1	2	2	2	3	7	6	3	7	5	6	6	13	7	4	2
Поточани	У	605	31	21	29	36	36	34	42	41	35	46	56	43	59	39	28	19	5	5
	М	296	17	14	18	19	17	22	19	22	16	24	21	19	27	20	14	5	1	1
	Ж	309	14	7	11	17	19	12	23	19	19	22	35	24	32	19	14	14	4	4
Придјел Горњи	У	777	46	28	29	51	49	63	58	36	42	47	81	67	47	45	34	24	23	7
	М	382	26	14	16	28	31	36	26	21	19	21	44	26	22	18	15	9	8	2
	Ж	395	20	14	13	23	18	27	32	15	23	26	37	41	25	27	19	15	15	5
Придјел Доњи	У	841	47	33	41	54	45	74	63	48	42	44	82	76	75	32	31	35	11	8
	М	420	20	21	21	24	24	34	37	31	19	23	36	38	39	14	18	12	6	3
	Ж	421	27	12	20	30	21	40	26	17	23	21	46	38	36	18	13	23	5	5
Присаде	У	19	-	-	-	-	1	1	-	1	-	1	1	3	4	3	2	1	-	1
	М	11	-	-	-	-	1	1	-	1	-	1	-	2	3	1	-	-	-	1
	Ж	8	-	-	-	-	-	-	-	-	-	-	1	1	1	2	2	1	-	-
Прњавор Велики	У	63	-	-	-	2	4	5	5	4	2	4	9	6	10	4	2	6	-	-
	М	28	-	-	-	1	1	4	2	3	-	1	3	3	6	2	-	2	-	-
	Ж	35	-	-	-	1	3	1	3	1	2	3	6	3	4	2	2	4	-	-
Прњавор Мали	У	568	33	36	28	21	26	37	52	40	27	26	44	45	50	28	33	24	15	3
	М	275	12	14	16	11	15	16	26	25	18	11	22	22	25	13	11	11	5	2
	Ж	293	21	22	12	10	11	21	26	15	9	15	22	23	25	15	22	13	10	1
Радња Доња	У	368	9	14	18	26	17	20	17	21	25	25	21	28	34	36	26	15	10	6
	М	183	5	6	9	17	6	13	6	12	11	15	14	14	16	15	13	6	3	2
	Ж	185	4	8	9	9	11	7	11	9	14	10	7	14	18	21	13	9	7	4
Рашковци	У	460	21	20	30	28	31	34	31	37	14	43	29	31	32	24	23	22	7	3
	М	222	11	11	10	12	17	19	16	20	9	18	15	17	16	9	9	9	3	1
	Ж	238	10	9	20	16	14	15	15	17	5	25	14	14	16	15	14	13	4	2
Ритешиф	У	327	12	8	12	19	16	23	13	23	20	22	26	21	31	22	28	17	9	5
	М	168	8	4	9	6	9	12	9	11	12	13	15	8	15	11	12	9	2	3
	Ж	159	4	4	3	13	7	11	4	12	8	9	11	13	16	11	16	8	7	2
Рјечица Горња	У	314	12	8	14	10	17	20	17	17	6	23	40	33	35	24	15	14	6	3
	М	159	8	3	8	6	9	12	10	11	3	9	20	16	16	14	7	4	2	1
	Ж	155	4	5	6	4	8	8	7	6	3	14	20	17	19	10	8	10	4	2
Рјечица Доња	У	215	8	12	13	21	10	12	9	11	15	19	16	23	18	9	13	4	2	-
	М	105	4	4	8	14	4	4	7	2	6	9	8	10	13	3	6	1	2	-
	Ж	110	4	8	5	7	6	8	2	9	9	10	8	13	5	6	7	3	-	-

1. Становништво према старости (петогодишта) и полу, по насељеним мјестима

(наставак)

Територија	Пол	Укупно	Старост																	
			0-4	5-9	10-15	15-19	20-24	25-29	30-34	35-39	40-44	45-49	50-54	55-59	60-64	65-69	70-74	75-79	80-84	85 и више
Свјетлица	У	614	37	40	31	38	33	49	45	53	35	38	55	51	33	23	26	16	7	4
	М	306	22	21	15	20	15	28	19	31	19	18	24	28	13	7	14	9	2	1
	Ж	308	15	19	16	18	18	21	26	22	16	20	31	23	20	16	12	7	5	3
Сјенина	У	1 028	65	86	58	67	62	54	66	74	57	72	74	82	74	45	43	24	21	4
	М	468	32	44	26	29	35	27	33	28	20	36	30	42	32	20	20	7	7	-
	Ж	560	33	42	32	38	27	27	33	46	37	36	44	40	42	25	23	17	14	4
Сјенина Ријека	У	402	29	31	27	25	21	26	33	24	22	25	30	27	30	19	14	11	8	-
	М	180	14	12	15	10	9	16	16	9	9	13	13	13	11	7	6	6	1	-
	Ж	222	15	19	12	15	12	10	17	15	13	12	17	14	19	12	8	5	7	-
Скиповац Горњи	У	13	-	-	-	1	-	-	-	-	1	2	1	1	2	2	1	-	1	1
	М	7	-	-	-	-	-	-	-	-	-	1	1	1	1	2	-	-	-	1
	Ж	6	-	-	-	1	-	-	-	-	1	1	-	-	1	-	1	-	1	-
Скиповац Доњи	У	62	-	1	2	1	4	-	1	1	4	6	4	5	7	6	6	8	4	2
	М	39	-	1	2	1	4	-	-	1	2	4	2	4	3	3	4	6	1	1
	Ж	23	-	-	-	-	-	-	1	-	2	2	2	1	4	3	2	2	3	1
Станари	У	1 015	53	44	46	46	52	67	63	60	54	69	84	88	99	40	63	49	31	7
	М	495	21	24	24	27	30	33	38	30	27	35	43	37	56	12	27	17	13	1
	Ж	520	32	20	22	19	22	34	25	30	27	34	41	51	43	28	36	32	18	6
Станић Ријека	У	1 002	52	64	55	74	44	53	87	84	62	62	74	83	77	52	38	32	6	3
	М	493	25	29	31	34	26	25	48	43	31	35	36	36	35	29	16	12	2	-
	Ж	509	27	35	24	40	18	28	39	41	31	27	38	47	42	23	22	20	4	3
Станови	У	760	37	27	41	58	34	43	39	46	31	68	58	67	43	49	55	29	26	9
	М	373	20	16	19	31	18	20	20	22	18	37	31	31	16	26	24	13	9	2
	Ж	387	17	11	22	27	16	23	19	24	13	31	27	36	27	23	31	16	17	7
Стријежевица	У	433	27	21	18	36	26	27	22	24	29	45	26	37	26	9	21	24	10	5
	М	208	12	5	8	20	11	16	15	15	12	24	16	16	18	2	8	6	3	1
	Ж	225	15	16	10	16	15	11	7	9	17	21	10	21	8	7	13	18	7	4
Сухо Поље	У	576	23	27	26	32	32	35	34	37	22	40	55	52	48	35	30	31	13	4
	М	272	10	10	13	15	15	16	23	16	10	18	27	25	28	18	9	14	4	1
	Ж	304	13	17	13	17	17	19	11	21	12	22	28	27	20	17	21	17	9	3
Текућица	У	630	33	25	32	32	27	28	45	48	37	46	47	41	49	34	46	31	17	12
	М	311	15	9	20	18	17	18	19	29	22	23	29	17	20	16	18	18	2	1
	Ж	319	18	16	12	14	10	10	26	19	15	23	18	24	29	18	28	13	15	11
Тисовац	У	182	11	6	10	12	7	11	7	12	10	13	18	14	14	10	16	9	2	-
	М	97	4	3	5	6	3	7	6	8	5	10	7	7	6	6	9	5	-	-
	Ж	85	7	3	5	6	4	4	1	4	5	3	11	7	8	4	7	4	2	-
Трбук	У	145	5	3	9	6	14	8	8	7	8	13	14	17	7	7	6	6	5	2
	М	69	2	2	6	2	7	4	5	4	5	8	5	7	4	3	2	2	1	-
	Ж	76	3	1	3	4	7	4	3	3	3	5	9	10	3	4	4	4	4	2
Трњани	У	609	28	24	30	29	30	31	32	29	42	39	45	35	44	46	45	42	26	12
	М	292	18	9	15	10	17	14	20	15	24	22	20	22	21	18	18	13	9	7
	Ж	317	10	15	15	19	13	17	12	14	18	17	25	13	23	28	27	29	17	5
Фоча	У	128	1	1	2	5	1	3	1	4	9	5	5	12	17	16	19	16	10	1
	М	70	1	1	1	2	-	3	1	2	6	3	5	6	7	7	9	10	5	1
	Ж	58	-	-	1	3	1	-	-	2	3	2	-	6	10	9	10	6	5	-
Цвртковци	У	581	33	35	22	23	29	34	25	49	21	35	36	51	63	37	43	24	18	3
	М	303	16	20	14	12	12	21	7	31	15	16	22	25	35	19	16	12	8	2
	Ж	278	17	15	8	11	17	13	18	18	6	19	14	26	28	18	27	12	10	1
Церовица	У	1 030	44	44	35	50	47	67	54	69	50	63	73	95	109	78	66	53	21	12
	М	495	19	23	14	19	22	33	34	36	25	38	33	43	55	38	26	23	9	5
	Ж	535	25	21	21	31	25	34	20	33	25	25	40	52	54	40	40	30	12	7
Чајре	У	289	17	17	20	20	14	18	23	18	24	24	27	26	11	12	11	6	1	-
	М	141	8	11	11	6	9	12	9	11	10	13	16	13	3	4	3	2	-	-
	Ж	148	9	6	9	14	5	6	14	7	14	11	11	13	8	8	8	4	1	-
Чивчије Буковичке	У	658	23	29	29	41	39	27	39	57	50	51	61	46	53	34	45	22	8	4
	М	316	7	12	18	18	16	18	22	22	30	29	32	20	20	19	18	7	6	2
	Ж	342	16	17	11	23	23	9	17	35	20	22	29	26	33	15	27	15	2	2

1. Становништво према старости (петогодишта) и полу, по насељеним мјестима

(наставак)

Територија	Пол	Укупно	Старост																	
			0-4	5-9	10-15	15-19	20-24	25-29	30-34	35-39	40-44	45-49	50-54	55-59	60-64	65-69	70-74	75-79	80-84	85 и више
Чивчије Осјечанске	У	294	18	10	9	13	21	12	16	11	19	18	28	15	18	19	22	24	19	2
	М	146	6	5	4	8	13	8	9	8	11	9	16	6	9	9	5	12	8	-
	Ж	148	12	5	5	5	8	4	7	3	8	9	12	9	9	10	17	12	11	2
Шеварлије	У	1 271	58	58	57	87	81	92	100	105	81	107	98	100	87	67	52	24	9	8
	М	614	29	29	18	43	41	48	55	60	42	50	43	42	37	42	23	7	2	3
	Ж	657	29	29	39	44	40	44	45	45	39	57	55	58	50	25	29	17	7	5
ДОЊИ ЖАБАР	У	3 669	142	175	213	227	218	203	173	238	262	316	253	246	249	213	223	190	93	35
	М	1 853	69	99	107	111	116	110	89	126	148	173	132	130	127	91	97	82	37	9
	Ж	1 816	73	76	106	116	102	93	84	112	114	143	121	116	122	122	126	108	56	26
Доњи Жабар	У	1 157	47	36	63	79	60	65	41	77	66	93	83	74	89	68	84	79	35	18
	М	567	23	21	30	36	31	34	24	37	37	53	41	38	45	30	39	30	12	6
	Ж	590	24	15	33	43	29	31	17	40	29	40	42	36	44	38	45	49	23	12
Јењић	У	63	2	4	3	1	-	5	2	5	5	6	5	5	3	6	5	1	4	1
	М	26	1	2	-	-	-	1	-	2	4	4	3	2	2	4	1	-	-	-
	Ж	37	1	2	3	1	-	4	2	3	1	2	2	3	1	2	4	1	4	1
Лепница	У	41	-	3	1	5	1	-	4	6	4	-	1	2	4	3	2	5	-	-
	М	23	-	1	1	3	1	-	-	3	4	-	1	2	2	2	-	3	-	-
	Ж	18	-	2	-	2	-	-	4	3	-	-	-	-	2	1	2	2	-	-
Лончари	У	890	32	42	51	52	53	47	41	50	73	81	66	61	71	48	58	37	19	8
	М	466	17	28	26	21	31	26	25	27	38	43	32	39	37	19	26	20	9	2
	Ж	424	15	14	25	31	22	21	16	23	35	38	34	22	34	29	32	17	10	6
Оштра Лука	У	891	33	53	61	63	66	50	53	67	70	78	63	67	49	40	28	32	14	4
	М	456	15	26	34	35	36	32	22	39	40	43	32	31	27	14	11	13	6	-
	Ж	435	18	27	27	28	30	18	31	28	30	35	31	36	22	26	17	19	8	4
Човић Поље	У	627	28	37	34	27	38	36	32	33	44	58	35	37	33	48	46	36	21	4
	М	315	13	21	16	16	17	17	18	18	25	30	23	18	14	22	20	16	10	1
	Ж	312	15	16	18	11	21	19	14	15	19	28	12	19	19	26	26	20	11	3
ЗВОРНИК	У	54 407	2 890	2 982	2 838	3 264	3 358	3 918	4 019	3 984	3 593	3 916	4 353	4 224	3 811	2 357	1 993	1 704	868	335
	М	26 803	1 454	1 540	1 425	1 724	1 817	2 007	2 044	1 999	1 879	1 948	2 079	2 050	1 836	1 066	843	653	324	115
	Ж	27 604	1 436	1 442	1 413	1 540	1 541	1 911	1 975	1 985	1 714	1 968	2 274	2 174	1 975	1 291	1 150	1 051	544	220
Андровићи	У	291	12	15	14	12	19	18	19	18	16	23	27	25	22	11	14	14	7	5
	М	146	5	9	6	8	8	10	9	10	11	11	14	11	13	4	5	7	1	4
	Ж	145	7	6	8	4	11	8	10	8	5	12	13	14	9	7	9	7	6	1
Баљковица	У	35	-	-	4	3	-	1	-	4	1	1	3	1	2	4	2	6	1	2
	М	19	-	-	2	2	-	1	-	1	1	1	1	-	1	2	2	3	1	1
	Ж	16	-	-	2	1	-	-	-	3	-	-	2	1	1	2	-	3	-	1
Баљковица Доња	У	169	5	5	5	9	20	12	13	9	12	10	18	14	7	9	10	8	2	1
	М	86	1	4	2	4	12	8	10	5	6	4	6	8	2	4	5	4	1	-
	Ж	83	4	1	3	5	8	4	3	4	6	6	12	6	5	5	5	4	1	1
Бошковићи	У	566	26	31	30	25	28	50	46	33	35	35	43	52	49	25	17	21	12	8
	М	296	18	21	21	16	17	26	23	16	17	20	23	25	23	11	7	4	6	2
	Ж	270	8	10	9	9	11	24	23	17	18	15	20	27	26	14	10	17	6	6
Брањево	У	2 694	154	164	152	151	150	205	221	189	195	199	204	197	197	96	87	98	28	7
	М	1 395	84	90	73	83	66	109	119	102	109	114	116	102	97	41	38	41	10	1
	Ж	1 299	70	74	79	68	84	96	102	87	86	85	88	95	100	55	49	57	18	6
Булжани	У	304	20	16	14	21	20	27	21	20	17	17	30	26	21	8	11	7	6	2
	М	150	8	10	6	15	9	11	12	10	9	8	17	15	9	1	6	2	-	2
	Ж	154	12	6	8	6	11	16	9	10	8	9	13	11	12	7	5	5	6	-
Витиница	У	2	-	-	-	-	-	-	-	-	-	-	-	-	-	-	-	-	2	-
	М	1	-	-	-	-	-	-	-	-	-	-	-	-	-	-	-	-	1	-
	Ж	1	-	-	-	-	-	-	-	-	-	-	-	-	-	-	-	-	1	-
Врела	У	97	3	3	1	5	6	6	3	6	4	7	5	6	10	10	6	12	3	1
	М	52	1	2	1	3	4	3	3	3	3	4	3	3	5	3	3	6	2	-
	Ж	45	2	1	-	2	2	3	-	3	1	3	2	3	5	7	3	6	1	1
Глоди	У	759	41	36	35	58	61	54	52	46	61	72	64	48	47	26	18	19	17	4
	М	353	21	16	21	26	32	30	21	26	28	35	31	19	18	11	6	7	4	1
	Ж	406	20	20	14	32	29	24	31	20	33	37	33	29	29	15	12	12	13	3

1. Становништво према старости (петогодишта) и полу, по насељеним мјестима

(наставак)

Територија	Пол	Укупно	Старост																	
			0-4	5-9	10-15	15-19	20-24	25-29	30-34	35-39	40-44	45-49	50-54	55-59	60-64	65-69	70-74	75-79	80-84	85 и више
Глумина	У	993	57	43	59	62	101	86	42	50	66	95	91	75	41	42	37	33	9	4
	М	490	33	21	32	27	53	51	24	24	23	47	48	37	14	23	15	13	4	1
	Ж	503	24	22	27	35	48	35	18	26	43	48	43	38	27	19	22	20	5	3
Горња Каменица	У	622	32	29	30	40	49	40	53	48	49	46	46	41	45	26	18	18	9	3
	М	306	21	15	18	16	25	21	30	28	25	24	16	17	18	12	8	8	2	2
	Ж	316	11	14	12	24	24	19	23	20	24	22	30	24	27	14	10	10	7	1
Горња Пилица	У	816	19	44	43	43	57	46	39	49	66	57	69	46	61	54	51	48	14	10
	М	446	12	22	23	21	40	32	20	23	41	34	42	29	27	29	26	15	5	5
	Ж	370	7	22	20	22	17	14	19	26	25	23	27	17	34	25	25	33	9	5
Горње Снагово	У	842	36	48	57	65	65	54	58	75	69	75	77	42	35	30	29	16	9	2
	М	435	22	26	32	35	36	34	27	36	36	42	37	24	11	15	12	7	2	1
	Ж	407	14	22	25	30	29	20	31	39	33	33	40	18	24	15	17	9	7	1
Горњи Грбавци	У	962	48	50	55	66	60	71	65	67	70	55	74	87	58	37	36	34	16	13
	М	463	25	26	23	30	34	28	39	33	42	25	36	44	30	11	13	8	9	7
	Ж	499	23	24	32	36	26	43	26	34	28	30	38	43	28	26	23	26	7	6
Горњи Локањ	У	658	43	42	42	27	44	31	44	44	44	50	46	45	39	33	44	17	17	6
	М	350	22	22	23	15	19	18	19	24	28	30	27	25	16	22	21	9	9	1
	Ж	308	21	20	19	12	25	13	25	20	16	20	19	20	23	11	23	8	8	5
Горњи Шепак	У	895	36	32	34	63	76	50	64	63	55	84	58	71	66	49	47	26	19	2
	М	452	19	17	17	37	46	23	34	29	28	41	26	29	37	20	28	10	10	1
	Ж	443	17	15	17	26	30	27	30	34	27	43	32	42	29	29	19	16	9	1
Грбавци Доњи	У	363	20	16	13	17	26	31	17	27	32	21	33	27	30	18	14	14	4	3
	М	178	9	8	8	9	15	20	11	6	21	9	14	13	12	9	6	6	1	1
	Ж	185	11	8	5	8	11	11	6	21	11	12	19	14	18	9	8	8	3	2
Гуштери	У	43	2	3	-	3	6	3	2	1	1	3	5	7	1	2	4	-	-	-
	М	21	-	2	-	1	4	1	1	1	-	3	2	3	1	1	1	-	-	-
	Ж	22	2	1	-	2	2	2	1	-	1	-	3	4	-	1	3	-	-	-
Дивич	У	637	31	30	24	23	40	37	59	41	22	44	69	59	73	26	24	18	12	5
	М	297	13	15	13	10	21	18	29	22	10	17	27	30	40	8	12	6	4	2
	Ж	340	18	15	11	13	19	19	30	19	12	27	42	29	33	18	12	12	8	3
Доња Каменица	У	974	77	60	60	71	81	69	81	76	75	65	81	69	45	18	12	20	8	6
	М	479	32	29	34	39	41	40	37	39	43	35	38	31	16	7	7	6	3	2
	Ж	495	45	31	26	32	40	29	44	37	32	30	43	38	29	11	5	14	5	4
Доња Пилица	У	1 176	57	49	58	67	70	100	76	71	66	93	103	94	75	52	60	43	28	14
	М	607	34	28	28	37	34	52	44	36	41	45	47	55	39	27	32	13	12	3
	Ж	569	23	21	30	30	36	48	32	35	25	48	56	39	36	25	28	30	16	11
Доњи Локањ	У	1 100	61	56	44	63	64	81	65	74	87	81	82	67	80	59	51	57	25	3
	М	555	38	24	18	38	33	39	30	42	46	49	47	40	42	25	15	20	8	1
	Ж	545	23	32	26	25	31	42	35	32	41	32	35	27	38	34	36	37	17	2
Доњи Шепак	У	379	19	23	18	15	10	28	27	29	29	16	29	19	46	28	17	15	7	4
	М	188	9	12	7	7	4	13	16	12	21	7	11	10	26	14	8	7	2	2
	Ж	191	10	11	11	8	6	15	11	17	8	9	18	9	20	14	9	8	5	2
Дрињаца	У	111	5	8	4	3	6	13	12	9	8	7	11	10	6	3	5	-	1	-
	М	48	2	7	2	1	2	5	7	2	5	3	4	6	-	1	-	-	1	-
	Ж	63	3	1	2	2	4	8	5	7	3	4	7	4	6	2	5	-	-	-
Дуги Дио	У	296	15	22	15	26	24	15	19	30	27	21	13	15	19	9	14	4	7	1
	М	142	8	9	4	14	14	9	6	14	12	11	7	7	8	5	9	2	2	1
	Ж	154	7	13	11	12	10	6	13	16	15	10	6	8	11	4	5	2	5	-
Ђевање	У	279	24	20	22	21	11	20	20	24	16	14	15	14	20	11	10	8	5	4
	М	137	13	11	9	9	8	10	10	14	10	5	11	4	9	6	1	4	2	1
	Ж	142	11	9	13	12	3	10	10	10	6	9	4	10	11	5	9	4	3	3
Ђулићи	У	697	36	43	44	44	48	61	51	62	50	45	48	40	52	32	19	15	5	2
	М	313	18	26	23	19	25	33	26	36	24	18	18	14	16	8	3	3	3	-
	Ж	384	18	17	21	25	23	28	25	26	26	27	30	26	36	24	16	12	2	2
Економија	У	1 366	83	93	87	98	78	82	93	120	93	105	89	88	91	59	42	39	18	8
	М	668	38	48	46	41	44	37	40	63	48	56	45	42	48	26	18	18	7	3
	Ж	698	45	45	41	57	34	45	53	57	45	49	44	46	43	33	24	21	11	5

1. Становништво према старости (петогодишта) и полу, по насељеним мјестима

(наставак)

Територија	Пол	Укупно	Старост																	
			0-4	5-9	10-15	15-19	20-24	25-29	30-34	35-39	40-44	45-49	50-54	55-59	60-64	65-69	70-74	75-79	80-84	85 и више
Зворник	У	11 082	609	622	572	593	512	824	924	875	650	760	994	963	785	426	393	336	186	58
	М	5 159	307	306	281	300	275	388	446	405	314	329	421	447	383	187	150	125	70	25
	Ж	5 923	302	316	291	293	237	436	478	470	336	431	573	516	402	239	243	211	116	33
Зелиње	У	397	13	22	23	15	18	22	20	28	26	26	31	32	38	32	24	12	11	4
	М	200	7	10	13	10	9	10	9	19	12	16	16	15	18	11	15	6	3	1
	Ж	197	6	12	10	5	9	12	11	9	14	10	15	17	20	21	9	6	8	3
Јардан	У	563	31	29	24	30	47	49	44	37	38	35	53	46	40	12	16	17	13	2
	М	290	18	18	9	17	22	28	24	24	16	19	28	23	19	7	7	7	3	1
	Ж	273	13	11	15	13	25	21	20	13	22	16	25	23	21	5	9	10	10	1
Јасеница	У	877	32	41	41	63	60	51	54	62	59	58	71	62	70	44	39	32	26	12
	М	444	16	20	11	43	33	26	30	29	30	33	35	39	37	18	19	13	10	2
	Ж	433	16	21	30	20	27	25	24	33	29	25	36	23	33	26	20	19	16	10
Јошаница	У	340	19	23	16	26	18	25	22	29	29	22	25	19	17	20	12	14	3	1
	М	160	9	8	8	13	8	14	8	16	15	11	12	9	10	6	4	7	2	-
	Ж	180	10	15	8	13	10	11	14	13	14	11	13	10	7	14	8	7	1	1
Јусићи	У	275	17	9	11	27	25	19	24	23	17	20	15	12	19	13	18	3	2	1
	М	144	11	8	5	20	14	13	15	13	9	7	8	3	7	3	6	1	1	-
	Ж	131	6	1	6	7	11	6	9	10	8	13	7	9	12	10	12	2	1	1
Каракај	У	2 731	141	145	167	156	200	201	201	194	161	202	241	227	176	125	85	69	27	13
	М	1 360	62	63	87	87	113	96	107	100	86	96	112	117	93	59	34	33	10	5
	Ж	1 371	79	82	80	69	87	105	94	94	75	106	129	110	83	66	51	36	17	8
Кисељак	У	335	12	16	20	15	17	13	22	23	23	19	27	27	29	25	18	13	12	4
	М	168	5	9	10	6	9	8	10	13	15	11	12	15	15	10	10	6	4	-
	Ж	167	7	7	10	9	8	5	12	10	8	8	15	12	14	15	8	7	8	4
Китовнице	У	422	20	21	21	25	23	22	26	30	24	28	33	38	50	21	23	15	2	-
	М	201	10	10	13	12	10	13	9	19	12	10	20	16	22	9	12	3	1	-
	Ж	221	10	11	8	13	13	9	17	11	12	18	13	22	28	12	11	12	1	-
Клиса	У	325	27	17	12	25	24	26	42	26	18	17	30	18	9	19	5	-	8	2
	М	144	17	7	10	12	11	11	24	15	8	7	11	1	3	5	-	-	1	1
	Ж	181	10	10	2	13	13	15	18	11	10	10	19	17	6	14	5	-	7	1
Козлук	У	1 543	54	74	77	71	105	101	106	106	112	108	104	143	131	83	66	57	29	16
	М	760	25	42	48	37	68	49	44	56	56	55	47	63	57	43	31	25	12	2
	Ж	783	29	32	29	34	37	52	62	50	56	53	57	80	74	40	35	32	17	14
Костијерево	У	506	20	29	14	27	30	25	29	34	42	41	33	35	51	30	24	28	13	1
	М	250	9	13	5	12	18	13	16	18	20	24	12	20	25	15	9	13	8	-
	Ж	256	11	16	9	15	12	12	13	16	22	17	21	15	26	15	15	15	5	1
Крижевићи	У	1 888	141	130	102	148	138	156	148	139	154	160	134	99	75	60	52	38	10	4
	М	962	79	67	51	82	73	84	76	75	74	85	68	49	34	22	27	12	3	1
	Ж	926	62	63	51	66	65	72	72	64	80	75	66	50	41	38	25	26	7	3
Кула Град	У	571	31	33	24	33	38	31	36	42	49	41	44	51	39	26	28	16	6	3
	М	287	14	19	13	24	18	16	17	23	23	21	17	28	19	14	14	6	-	1
	Ж	284	17	14	11	9	20	15	19	19	26	20	27	23	20	12	14	10	6	2
Кучић Кула	У	366	25	26	21	26	26	37	36	24	31	18	22	31	12	15	4	5	4	3
	М	180	10	14	12	13	15	21	17	14	19	9	10	13	5	4	1	-	2	1
	Ж	186	15	12	9	13	11	16	19	10	12	9	12	18	7	11	3	5	2	2
Лијешањ	У	104	2	2	3	-	2	5	5	7	4	4	7	16	15	8	8	6	4	6
	М	48	1	-	2	-	2	3	1	6	2	-	2	8	9	5	2	2	1	2
	Ж	56	1	2	1	-	-	2	4	1	2	4	5	8	6	3	6	4	3	4
Липље	У	422	20	28	15	25	25	33	38	32	26	29	36	31	35	19	14	11	4	1
	М	204	10	17	5	13	13	14	20	15	13	15	17	16	16	11	3	5	1	-
	Ж	218	10	11	10	12	12	19	18	17	13	14	19	15	19	8	11	6	3	1
Малешић	У	398	24	16	24	29	20	25	19	31	25	36	27	26	28	21	17	26	3	1
	М	214	14	11	12	14	14	18	7	20	11	22	13	15	14	13	3	10	2	1
	Ж	184	10	5	12	15	6	7	12	11	14	14	14	11	14	8	14	16	1	-
Ново Село	У	622	20	23	28	43	56	45	45	44	44	47	60	62	38	18	18	20	9	2
	М	308	7	6	13	22	35	20	26	19	27	25	32	34	20	7	6	7	1	1
	Ж	314	13	17	15	21	21	25	19	25	17	22	28	28	18	11	12	13	8	1

1. Становништво према старости (петогодишта) и полу, по насељеним мјестима

(наставак)

Територија	Пол	Укупно	Старост																	
			0-4	5-9	10-15	15-19	20-24	25-29	30-34	35-39	40-44	45-49	50-54	55-59	60-64	65-69	70-74	75-79	80-84	85 и више
Ораовац	У	674	43	47	32	43	45	61	58	43	40	47	57	52	45	27	15	10	6	3
	М	340	11	26	17	27	26	33	29	23	20	23	28	26	21	18	7	3	1	1
	Ж	334	32	21	15	16	19	28	29	20	20	24	29	26	24	9	8	7	5	2
Оџачина	У	6	-	-	-	-	-	-	-	-	-	-	-	2	-	1	1	1	-	1
	М	4	-	-	-	-	-	-	-	-	-	-	-	2	-	1	-	-	-	1
	Ж	2	-	-	-	-	-	-	-	-	-	-	-	-	-	-	1	1	-	-
Пађине	У	519	25	28	34	19	24	41	34	43	30	38	34	38	41	31	19	17	16	7
	М	262	15	12	14	10	14	27	12	27	24	15	19	17	22	14	8	4	7	1
	Ж	257	10	16	20	9	10	14	22	16	6	23	15	21	19	17	11	13	9	6
Паљевићи	У	168	8	11	11	16	24	10	10	10	16	10	10	9	7	7	3	3	3	-
	М	82	4	7	6	12	10	3	6	3	9	7	4	4	1	4	-	1	1	-
	Ж	86	4	4	5	4	14	7	4	7	7	3	6	5	6	3	3	2	2	-
Петковци	У	329	24	18	12	14	22	27	26	36	21	19	18	23	24	21	11	8	4	1
	М	148	14	8	6	9	11	15	12	21	8	9	7	4	7	7	7	3	-	-
	Ж	181	10	10	6	5	11	12	14	15	13	10	11	19	17	14	4	5	4	1
Поточани	У	229	21	14	17	20	17	21	20	11	20	12	23	7	6	9	4	2	4	1
	М	113	8	9	7	13	8	9	16	3	8	5	14	2	1	4	3	1	2	-
	Ж	116	13	5	10	7	9	12	4	8	12	7	9	5	5	5	1	1	2	1
Рођевић	У	1 220	52	57	76	79	68	72	79	85	85	96	91	96	97	69	52	35	19	12
	М	627	31	29	39	40	38	34	42	42	43	53	45	43	61	32	25	15	8	7
	Ж	593	21	28	37	39	30	38	37	43	42	43	46	53	36	37	27	20	11	5
Самари	У	230	12	7	6	17	19	19	16	18	28	21	10	14	11	13	8	8	2	1
	М	106	4	1	2	10	13	6	11	7	12	13	5	3	5	6	1	6	1	-
	Ж	124	8	6	4	7	6	13	5	11	16	8	5	11	6	7	7	2	1	1
Скочић	У	196	5	11	12	3	17	12	7	9	14	21	20	22	8	9	9	9	6	2
	М	97	2	8	6	1	8	7	4	4	8	8	12	10	4	5	4	2	2	2
	Ж	99	3	3	6	2	9	5	3	5	6	13	8	12	4	4	5	7	4	-
Снагово	У	166	5	4	11	11	4	4	6	10	15	11	12	7	19	16	9	13	8	1
	М	81	2	2	5	4	3	1	5	3	11	8	5	3	11	9	3	3	2	1
	Ж	85	3	2	6	7	1	3	1	7	4	3	7	4	8	7	6	10	6	-
Сопотник	У	187	8	6	7	24	14	10	15	15	10	23	13	16	13	3	5	-	4	1
	М	98	4	1	6	12	9	7	7	8	5	11	8	7	9	2	1	-	1	-
	Ж	89	4	5	1	12	5	3	8	7	5	12	5	9	4	1	4	-	3	1
Средњи Шепак	У	312	8	14	15	15	23	18	26	17	23	25	24	24	31	15	20	9	3	2
	М	149	3	6	5	10	14	9	14	9	11	11	14	11	13	7	8	3	1	-
	Ж	163	5	8	10	5	9	9	12	8	12	14	10	13	18	8	12	6	2	2
Султановићи	У	171	7	10	5	11	10	13	7	10	9	16	10	20	19	10	7	4	3	-
	М	83	3	3	4	9	5	6	4	6	3	8	5	9	8	4	3	2	1	-
	Ж	88	4	7	1	2	5	7	3	4	6	8	5	11	11	6	4	2	2	-
Табанци	У	848	38	45	48	62	45	50	51	63	49	58	60	75	67	43	31	33	24	6
	М	435	24	26	21	27	26	27	33	29	26	28	31	40	33	19	17	17	11	-
	Ж	413	14	19	27	35	19	23	18	34	23	30	29	35	34	24	14	16	13	6
Трновица	У	659	52	33	36	33	34	50	48	51	39	48	41	53	45	31	32	19	11	3
	М	337	23	21	18	14	20	27	24	22	25	24	24	31	19	18	14	6	5	2
	Ж	322	29	12	18	19	14	23	24	29	14	24	17	22	26	13	18	13	6	1
Тршић	У	1 744	96	89	98	123	112	134	129	123	97	136	128	152	101	59	51	74	32	10
	М	859	47	52	44	66	56	68	71	63	50	64	65	76	49	23	24	25	14	2
	Ж	885	49	37	54	57	56	66	58	60	47	72	63	76	52	36	27	49	18	8
Угљари	У	345	15	19	16	22	18	21	27	24	13	26	30	35	30	9	14	7	12	7
	М	184	7	9	7	17	11	15	14	14	6	12	18	18	16	5	4	5	4	2
	Ж	161	8	10	9	5	7	6	13	10	7	14	12	17	14	4	10	2	8	5
Улице	У	1 795	116	123	84	104	101	137	170	149	114	127	127	140	125	64	41	49	18	6
	М	904	50	70	40	56	49	75	89	73	64	74	64	65	64	27	17	18	8	1
	Ж	891	66	53	44	48	52	62	81	76	50	53	63	75	61	37	24	31	10	5
Цер	У	426	27	25	18	16	17	42	33	31	18	20	44	36	40	17	24	10	4	4
	М	214	16	12	11	3	12	23	18	15	11	11	19	18	21	5	12	5	1	1
	Ж	212	11	13	7	13	5	19	15	16	7	9	25	18	19	12	12	5	3	3

1. Становништво према старости (петогодишта) и полу, по насељеним мјестима

(наставак)

Територија	Пол	Укупно	Старост																	
			0-4	5-9	10-15	15-19	20-24	25-29	30-34	35-39	40-44	45-49	50-54	55-59	60-64	65-69	70-74	75-79	80-84	85 и више
Челопек	У	1 801	77	106	97	119	88	143	119	125	116	109	152	155	160	87	55	57	23	13
	М	896	36	51	56	67	47	72	61	52	66	54	76	77	79	49	20	23	5	5
	Ж	905	41	55	41	52	41	71	58	73	50	55	76	78	81	38	35	34	18	8
Шетићи	У	489	31	28	24	35	52	32	35	40	38	41	29	25	27	22	19	8	3	-
	М	228	13	19	11	17	31	16	19	19	19	17	9	10	8	12	5	1	2	-
	Ж	261	18	9	13	18	21	16	16	21	19	24	20	15	19	10	14	7	1	-
ИСТОЧНА ИЛИЦА	У	14 437	642	664	654	802	808	1 044	1 155	996	869	924	1 144	1 312	1 160	708	595	555	276	129
	М	6 905	338	317	311	409	412	542	557	519	460	445	529	613	545	295	247	227	98	41
	Ж	7 532	304	347	343	393	396	502	598	477	409	479	615	699	615	413	348	328	178	88
Горње Младице	У	145	4	6	10	9	4	3	6	8	10	13	3	15	14	10	16	9	1	4
	М	75	1	3	7	6	2	2	3	3	4	8	2	8	7	3	8	6	-	2
	Ж	70	3	3	3	3	2	1	3	5	6	5	1	7	7	7	8	3	1	2
Касиндо	У	539	23	28	19	32	30	32	39	31	32	38	39	53	49	26	20	26	20	2
	М	258	9	16	11	17	15	16	20	17	14	18	22	23	18	18	9	11	3	1
	Ж	281	14	12	8	15	15	16	19	14	18	20	17	30	31	8	11	15	17	1
Крупац	У	232	8	12	13	10	8	14	14	10	18	16	20	16	17	20	15	11	4	6
	М	117	6	6	5	8	7	10	4	6	11	7	6	8	8	8	7	6	2	2
	Ж	115	2	6	8	2	1	4	10	4	7	9	14	8	9	12	8	5	2	4
Сарајево Дио- Илица	У	10 243	439	480	452	600	617	749	772	654	627	654	844	940	804	512	424	393	194	88
	М	4 954	226	223	213	304	325	399	376	349	333	316	408	446	387	214	182	157	69	27
	Ж	5 289	213	257	239	296	292	350	396	305	294	338	436	494	417	298	242	236	125	61
Сарајево Дио- Сарајево Нови Град	У	3 278	168	138	160	151	149	246	324	293	182	203	238	288	276	140	120	116	57	29
	М	1 501	96	69	75	74	63	115	154	144	98	96	91	128	125	52	41	47	24	9
	Ж	1 777	72	69	85	77	86	131	170	149	84	107	147	160	151	88	79	69	33	20
ИСТОЧНИ ДРВАР	У	66	-	1	-	2	3	4	9	1	4	3	9	9	11	1	2	2	2	3
	М	44	-	1	-	1	1	4	6	1	4	3	9	4	7	-	1	1	-	1
	Ж	22	-	-	-	1	2	-	3	-	-	-	-	5	4	1	1	1	2	2
Потоци	У	36	-	-	-	-	1	2	7	1	1	3	3	7	8	-	2	-	1	-
	М	24	-	-	-	-	-	2	5	1	1	3	3	3	5	-	1	-	-	-
	Ж	12	-	-	-	-	1	-	2	-	-	-	-	4	3	-	1	-	1	-
Увала	У	30	-	1	-	2	2	2	2	-	3	-	6	2	3	1	-	2	1	3
	М	20	-	1	-	1	1	2	1	-	3	-	6	1	2	-	-	1	-	1
	Ж	10	-	-	-	1	1	-	1	-	-	-	-	1	1	1	-	1	1	2
ИСТОЧНИ МОСТАР	У	244	7	11	13	13	10	8	14	17	25	18	15	10	16	9	24	21	9	4
	М	138	4	6	8	9	8	2	8	12	18	11	8	6	10	4	10	8	4	2
	Ж	106	3	5	5	4	2	6	6	5	7	7	7	4	6	5	14	13	5	2
Зијемље	У	174	4	8	11	7	8	7	13	12	14	11	14	9	13	6	18	12	5	2
	М	98	2	5	7	5	6	2	8	9	10	6	7	5	7	3	8	5	2	1
	Ж	76	2	3	4	2	2	5	5	3	4	5	7	4	6	3	10	7	3	1
Камена	У	67	3	3	2	6	2	1	1	5	11	6	1	1	3	3	6	8	3	2
	М	38	2	1	1	4	2	-	-	3	8	4	1	1	3	1	2	3	1	1
	Ж	29	1	2	1	2	-	1	1	2	3	2	-	-	-	2	4	5	2	1
Кокорина	У	3	-	-	-	-	-	-	-	-	-	1	-	-	-	-	-	1	1	-
	М	2	-	-	-	-	-	-	-	-	-	-	1	-	-	-	-	-	1	-
	Ж	1	-	-	-	-	-	-	-	-	-	-	-	-	-	-	-	-	1	-
ИСТОЧНИ СТАРИ ГРАД	У	1 116	40	43	29	48	48	60	76	53	46	57	96	112	105	82	77	84	36	24
	М	552	23	24	17	22	28	40	39	34	22	38	47	52	46	37	33	33	11	6
	Ж	564	17	19	12	26	20	20	37	19	24	19	49	60	59	45	44	51	25	18
Близанци	У	4	-	-	-	1	-	-	-	-	2	-	-	-	-	1	-	-	-	-
	М	3	-	-	-	1	-	-	-	-	1	-	-	-	-	1	-	-	-	-
	Ж	1	-	-	-	-	-	-	-	-	1	-	-	-	-	-	-	-	-	-
Булози	У	258	10	11	3	7	12	13	16	11	12	15	22	27	17	20	24	25	9	4
	М	117	5	5	2	4	3	8	9	5	6	9	9	14	7	8	12	7	4	-
	Ж	141	5	6	1	3	9	5	7	6	6	6	13	13	10	12	12	18	5	4
Вучја Лука	У	256	14	13	12	14	9	17	12	18	14	7	23	20	27	15	18	14	6	3
	М	127	7	7	6	4	5	10	8	12	7	7	10	9	14	6	8	6	1	-
	Ж	129	7	6	6	10	4	7	4	6	7	-	13	11	13	9	10	8	5	3

1. Становништво према старости (петогодишта) и полу, по насељеним мјестима

(наставак)

Територија	Пол	Укупно	Старост																		
			0-4	5-9	10-15	15-19	20-24	25-29	30-34	35-39	40-44	45-49	50-54	55-59	60-64	65-69	70-74	75-79	80-84	85 и више	
Горње Биоско	У	96	3	5	4	9	3	4	5	7	5	7	7	8	8	8	4	5	1	3	
	М	52	3	4	2	4	2	4	3	3	4	4	4	4	2	3	5	1	2	1	1
	Ж	44	-	1	2	5	1	-	2	4	1	3	3	6	5	3	3	3	-	2	
Горње Међуше	У	6	-	-	-	-	-	-	-	-	-	-	-	-	2	1	1	-	1	1	
	М	2	-	-	-	-	-	-	-	-	-	-	-	-	-	1	1	-	-	-	
	Ж	4	-	-	-	-	-	-	-	-	-	-	-	-	2	-	-	-	1	1	
Довлићи	У	44	-	-	-	4	-	-	-	1	2	5	5	5	4	3	6	6	3		
	М	23	-	-	-	4	-	-	-	-	-	3	4	2	2	1	3	2	2		
	Ж	21	-	-	-	-	-	-	-	1	2	2	1	3	2	2	3	4	1		
Доње Међуше	У	1	-	-	-	-	-	-	-	-	-	-	-	-	1	-	-	-	-		
	М	1	-	-	-	-	-	-	-	-	-	-	-	-	1	-	-	-	-		
	Ж	-	-	-	-	-	-	-	-	-	-	-	-	-	-	-	-	-	-		
Кумане	У	2	-	-	-	-	-	-	-	-	-	-	-	-	1	1	-	-	-		
	М	1	-	-	-	-	-	-	-	-	-	-	-	-	-	1	-	-	-		
	Ж	1	-	-	-	-	-	-	-	-	-	-	-	-	1	-	-	-	-		
Њеманица	У	140	1	2	2	7	7	8	10	3	5	5	12	18	16	14	14	7	3	6	
	М	66	-	-	-	5	4	6	4	2	1	3	8	6	7	8	7	4	1	-	
	Ж	74	1	2	2	2	3	2	6	1	4	2	4	12	9	6	7	3	2	6	
Сарајево Дио-Дио Старог Града	У	37	4	1	-	3	1	4	3	1	-	2	6	2	4	-	1	4	1	-	
	М	19	2	1	-	1	1	1	2	1	-	2	3	1	2	-	-	2	-	-	
	Ж	18	2	-	-	2	-	3	1	-	-	-	3	1	2	-	1	2	1	-	
Сировине	У	2	-	-	-	-	-	-	-	-	-	2	-	-	-	-	-	-	-		
	М	1	-	-	-	-	-	-	-	-	-	1	-	-	-	-	-	-	-		
	Ж	1	-	-	-	-	-	-	-	-	-	1	-	-	-	-	-	-	-		
Студенковићи	У	17	2	1	1	2	1	-	4	1	1	2	-	-	2	-	-	-	-		
	М	11	2	1	1	1	1	-	1	1	1	1	-	-	1	-	-	-	-		
	Ж	6	-	-	-	1	-	-	3	-	-	1	-	-	1	-	-	-	-		
Фалетићи	У	33	-	1	1	-	2	3	5	-	-	1	5	4	1	4	1	3	2		
	М	16	-	-	1	-	2	3	3	-	-	-	2	2	-	1	-	1	1		
	Ж	17	-	1	-	-	-	-	2	-	-	1	3	2	1	3	1	2	1		
Хреша	У	194	3	8	4	5	9	11	17	10	5	13	16	25	20	12	7	18	7	4	
	М	98	1	5	4	2	6	8	8	9	1	10	8	12	8	3	2	7	1	3	
	Ж	96	2	3	-	3	3	3	9	1	4	3	8	13	12	9	5	11	6	1	
Шљеме	У	26	3	1	2	-	-	-	4	2	1	1	-	3	1	2	4	2	-		
	М	15	3	1	1	-	-	-	1	1	1	1	-	2	1	1	1	1	-		
	Ж	11	-	-	1	-	-	-	3	1	-	-	-	1	-	1	3	1	-		
ИСТОЧНО НОВО САРАЈЕВО	У	10 401	619	480	478	603	586	734	936	750	637	618	741	873	710	490	484	396	192	74	
	М	4 936	295	239	237	310	289	368	466	376	347	296	322	413	329	204	196	154	67	28	
	Ж	5 465	324	241	241	293	297	366	470	374	290	322	419	460	381	286	288	242	125	46	
Клек	У	140	2	2	3	12	11	3	6	5	4	10	11	12	9	16	15	10	7	2	
	М	70	-	-	2	6	7	2	4	2	2	4	5	7	4	7	8	5	3	2	
	Ж	70	2	2	1	6	4	1	2	3	2	6	6	5	5	9	7	5	4	-	
Козаревићи	У	413	14	13	16	21	20	27	25	19	29	20	25	47	47	33	26	17	10	4	
	М	205	8	7	4	14	11	17	13	11	10	12	11	22	26	14	14	8	2	1	
	Ж	208	6	6	12	7	9	10	12	8	19	8	14	25	21	19	12	9	8	3	
Лукавица	У	7 597	512	373	358	429	428	548	732	616	463	448	528	607	470	315	320	278	128	44	
	М	3 560	233	182	184	219	214	258	360	307	251	209	230	283	205	131	126	106	44	18	
	Ж	4 037	279	191	174	210	214	290	372	309	212	239	298	324	265	184	194	172	84	26	
Миљевићи	У	1 265	61	51	66	81	77	89	107	64	77	93	103	108	85	61	61	49	24	8	
	М	622	34	28	32	39	36	50	55	29	45	49	44	58	45	27	20	21	9	1	
	Ж	643	27	23	34	42	41	39	52	35	32	44	59	50	40	34	41	28	15	7	
Петровићи	У	262	3	13	5	12	12	16	16	7	14	15	20	26	27	22	24	19	9	2	
	М	125	3	4	2	8	5	8	8	2	8	8	11	14	14	6	12	5	7	-	
	Ж	137	-	9	3	4	7	8	8	5	6	7	9	12	13	16	12	14	2	2	
Сарајево-Дио Новог Сарајева	У	83	3	1	7	8	4	9	2	4	4	8	8	7	6	3	4	4	1	-	
	М	38	3	-	2	2	3	6	1	1	4	2	2	4	4	1	2	1	-	-	
	Ж	45	-	1	5	6	1	3	1	3	-	6	6	3	2	2	2	3	1	-	

1. Становништво према старости (петогодишта) и полу, по насељеним мјестима

(наставак)

Територија	Пол	Укупно	Старост																	
			0-4	5-9	10-15	15-19	20-24	25-29	30-34	35-39	40-44	45-49	50-54	55-59	60-64	65-69	70-74	75-79	80-84	85 и више
Тврдињи	У	15	-	-	-	-	-	-	-	-	-	-	1	3	1	1	1	3	2	3
	М	7	-	-	-	-	-	-	-	-	-	-	-	2	1	-	-	2	-	2
	Ж	8	-	-	-	-	-	-	-	-	-	-	1	1	-	1	1	1	2	1
Топлик	У	626	24	27	23	40	34	42	48	35	46	24	45	63	65	39	33	16	11	11
	М	309	14	18	11	22	13	27	25	24	27	12	19	23	30	18	14	6	2	4
	Ж	317	10	9	12	18	21	15	23	11	19	12	26	40	35	21	19	10	9	7
ЈЕЗЕРО	У	1 039	41	47	49	76	61	72	61	62	71	90	96	84	69	41	42	42	24	11
	М	534	20	22	27	35	33	47	36	31	40	44	47	51	33	22	17	18	9	2
	Ж	505	21	25	22	41	28	25	25	31	31	46	49	33	36	19	25	24	15	9
Барево	У	3	-	-	-	-	1	-	-	-	-	-	-	2	-	-	-	-	-	-
	М	2	-	-	-	-	1	-	-	-	-	-	-	-	1	-	-	-	-	-
	Ж	1	-	-	-	-	-	-	-	-	-	-	-	-	1	-	-	-	-	-
Борци	У	19	-	2	1	-	-	1	2	3	-	-	4	-	1	1	3	1	-	-
	М	11	-	1	-	-	-	-	1	3	-	-	2	-	1	1	1	1	-	-
	Ж	8	-	1	1	-	-	1	1	-	-	-	2	-	-	-	2	-	-	-
Дренов До	У	3	-	-	-	-	-	-	-	1	-	1	-	-	-	-	-	-	1	-
	М	3	-	-	-	-	-	-	-	1	-	1	-	-	-	-	-	-	1	-
	Ж	-	-	-	-	-	-	-	-	-	-	-	-	-	-	-	-	-	-	-
Ђумезлије	У	64	2	3	6	3	2	6	4	5	3	4	9	4	2	1	5	4	1	-
	М	32	1	-	2	1	2	5	1	3	2	2	3	4	1	-	3	2	-	-
	Ж	32	1	3	4	2	-	1	3	2	1	2	6	-	1	1	2	2	1	-
Језеро	У	511	17	16	24	39	28	36	32	29	37	44	43	47	41	18	22	20	13	5
	М	246	7	8	14	17	13	23	18	13	19	21	19	26	18	9	8	8	4	1
	Ж	265	10	8	10	22	15	13	14	16	18	23	24	21	23	9	14	12	9	4
Ковачевац	У	84	7	5	3	4	6	5	4	3	11	7	6	5	2	3	3	6	4	-
	М	46	3	2	1	3	3	2	3	1	6	5	4	4	1	2	1	2	3	-
	Ж	38	4	3	2	1	3	3	1	2	5	2	2	1	1	1	2	4	1	-
Љољићи	У	88	5	7	1	8	10	6	4	3	4	12	8	10	2	1	2	2	1	2
	М	48	3	4	-	4	5	4	4	1	2	4	5	7	-	1	1	2	-	1
	Ж	40	2	3	1	4	5	2	-	2	2	8	3	3	2	-	1	-	1	1
Перућица	У	71	2	2	-	5	5	6	4	4	6	7	6	6	7	5	4	2	-	-
	М	44	1	1	-	3	5	5	2	2	5	3	5	3	4	3	1	1	-	-
	Ж	27	1	1	-	2	-	1	2	2	1	4	1	3	3	2	3	1	-	-
Присоје	У	101	2	-	5	9	4	6	5	7	5	10	14	6	7	9	3	5	2	2
	М	58	1	-	2	6	3	5	4	4	3	5	7	4	5	4	2	2	1	-
	Ж	43	1	-	3	3	1	1	1	3	2	5	7	2	2	5	1	3	1	2
Черказовићи	У	95	6	12	9	8	5	6	6	7	5	5	6	6	5	3	-	2	2	2
	М	44	4	6	8	1	1	3	3	3	3	3	2	3	2	2	-	-	-	-
	Ж	51	2	6	1	7	4	3	3	4	2	2	4	3	3	1	-	2	2	2
КАЛИНОВИК	У	1 962	51	66	76	88	98	125	93	92	88	105	176	212	156	124	144	135	84	49
	М	950	25	30	24	36	55	72	54	59	48	58	100	106	80	52	53	53	32	13
	Ж	1 012	26	36	52	52	43	53	39	33	40	47	76	106	76	72	91	82	52	36
Божановићи	У	43	-	2	3	1	1	2	1	4	1	3	6	2	2	6	3	3	2	1
	М	20	-	2	1	-	-	2	-	2	-	3	3	1	1	3	1	1	-	-
	Ж	23	-	-	2	1	1	-	1	2	1	-	3	1	1	3	2	2	2	1
Бољановићи	У	8	-	-	-	-	-	-	-	-	-	-	-	3	-	2	2	-	1	
	М	2	-	-	-	-	-	-	-	-	-	-	-	-	-	-	1	1	-	-
	Ж	6	-	-	-	-	-	-	-	-	-	-	-	-	3	-	1	1	-	1
Борија	У	43	1	-	1	4	1	2	-	-	2	2	5	2	6	1	3	6	4	3
	М	22	-	-	-	2	-	1	-	-	1	2	4	2	3	1	-	3	2	1
	Ж	21	1	-	1	2	1	1	-	-	1	-	1	-	3	-	3	3	2	2
Буквица	У	6	-	-	-	-	-	-	-	1	-	-	1	-	-	-	2	2	-	-
	М	3	-	-	-	-	-	-	-	1	-	-	-	-	-	-	1	1	-	-
	Ж	3	-	-	-	-	-	-	-	-	-	-	1	-	-	-	1	1	-	-
Варош	У	5	-	-	-	-	1	-	-	-	-	-	-	1	2	1	-	-	-	-
	М	3	-	-	-	-	1	-	-	-	-	-	-	-	1	1	-	-	-	-
	Ж	2	-	-	-	-	-	-	-	-	-	-	-	-	1	1	-	-	-	-

1. Становништво према старости (петогодишта) и полу, по насељеним мјестима

(наставак)

Територија	Пол	Укупно	Старост																		
			0-4	5-9	10-15	15-19	20-24	25-29	30-34	35-39	40-44	45-49	50-54	55-59	60-64	65-69	70-74	75-79	80-84	85 и више	
Виховићи	У	48	2	1	2	2	2	2	2	2	1	1	2	3	6	3	6	6	5	-	2
	М	19	1	-	1	1	-	1	-	1	1	1	2	2	1	1	3	3	-	-	-
	Ж	29	1	1	1	1	2	1	2	-	-	1	1	4	2	5	3	2	-	-	2
Влахоље	У	77	-	3	3	1	2	4	2	5	3	4	5	9	4	2	4	9	10	7	-
	М	37	-	1	2	-	1	3	1	4	2	3	3	6	2	1	1	3	2	2	-
	Ж	40	-	2	1	1	1	1	1	1	1	1	2	3	2	1	3	6	8	5	-
Градина	У	78	3	1	7	6	3	9	-	6	9	4	7	8	3	4	4	1	3	-	-
	М	42	2	-	3	4	2	7	-	4	5	-	5	4	2	1	2	1	-	-	-
	Ж	36	1	1	4	2	1	2	-	2	4	4	2	4	1	3	2	-	3	-	-
Граисељићи	У	30	-	1	6	3	-	1	-	-	2	3	4	3	1	-	2	4	-	-	-
	М	11	-	1	-	-	-	1	-	-	-	3	2	1	1	-	-	2	-	-	-
	Ж	19	-	-	6	3	-	-	-	-	2	-	2	2	-	-	2	2	-	-	-
Добро Поље	У	17	-	-	-	-	1	-	2	-	-	-	3	2	2	-	2	2	2	1	-
	М	7	-	-	-	-	-	-	2	-	-	-	2	-	1	-	1	-	1	-	-
	Ж	10	-	-	-	-	1	-	-	-	-	-	1	2	1	-	1	2	1	1	-
Дубрава	У	10	-	-	-	-	-	-	-	1	-	-	-	2	3	3	-	-	-	-	1
	М	5	-	-	-	-	-	-	-	1	-	-	-	1	-	3	-	-	-	-	-
	Ж	5	-	-	-	-	-	-	-	-	-	-	-	1	3	-	-	-	-	-	1
Јажјићи	У	89	5	5	3	6	3	6	8	2	1	5	5	15	4	5	6	4	4	2	-
	М	48	3	3	1	4	3	2	4	2	1	2	2	8	3	3	2	1	3	1	-
	Ж	41	2	2	2	2	-	4	4	-	-	3	3	7	1	2	4	3	1	1	-
Језеро	У	7	-	-	-	-	-	-	-	-	-	-	2	1	3	1	-	-	-	-	-
	М	3	-	-	-	-	-	-	-	-	-	-	1	-	2	-	-	-	-	-	-
	Ж	4	-	-	-	-	-	-	-	-	-	-	1	1	1	1	-	-	-	-	-
Јелашца	У	119	1	2	2	4	11	10	3	2	4	9	15	10	17	7	6	10	5	1	-
	М	67	1	1	1	2	8	8	2	2	1	7	10	3	11	1	2	4	3	-	-
	Ж	52	-	1	1	2	3	2	1	-	3	2	5	7	6	6	4	6	2	1	-
Калиновик	У	1 015	35	44	47	56	66	77	67	55	54	52	89	116	75	55	50	38	24	15	-
	М	474	16	19	15	21	38	40	40	30	29	19	45	57	35	26	19	13	9	3	-
	Ж	541	19	25	32	35	28	37	27	25	25	33	44	59	40	29	31	25	15	12	-
Ковачићи	У	13	-	1	-	1	1	-	-	-	1	1	1	-	-	1	5	1	-	-	-
	М	6	-	1	-	-	-	-	-	-	1	-	1	-	-	-	2	1	-	-	-
	Ж	7	-	-	-	1	1	-	-	-	-	1	-	-	-	1	3	-	-	-	-
Крбљине	У	6	-	-	-	-	-	-	-	-	-	-	-	1	-	1	-	1	3	-	-
	М	3	-	-	-	-	-	-	-	-	-	-	-	-	-	1	-	1	1	-	-
	Ж	3	-	-	-	-	-	-	-	-	-	-	-	1	-	-	-	-	2	-	-
Крушчица	У	1	-	-	-	-	-	-	-	-	-	1	-	-	-	-	-	-	-	-	-
	М	1	-	-	-	-	-	-	-	-	-	1	-	-	-	-	-	-	-	-	-
	Ж	-	-	-	-	-	-	-	-	-	-	-	-	-	-	-	-	-	-	-	-
Кута	У	26	-	-	1	1	-	-	1	-	2	3	2	3	1	2	-	5	3	2	-
	М	11	-	-	-	-	-	-	1	-	1	3	1	2	1	1	-	1	-	-	-
	Ж	15	-	-	1	1	-	-	-	-	1	-	1	1	-	1	-	4	3	2	-
Кутине	У	3	-	-	-	-	-	-	-	-	-	-	-	-	-	-	1	2	-	-	-
	М	2	-	-	-	-	-	-	-	-	-	-	-	-	-	-	-	2	-	-	-
	Ж	1	-	-	-	-	-	-	-	-	-	-	-	-	-	-	1	-	-	-	-
Мјеховина	У	41	2	-	-	3	4	2	-	3	2	3	5	2	2	3	8	2	-	-	-
	М	23	1	-	-	2	2	2	-	2	2	2	3	1	1	1	3	1	-	-	-
	Ж	18	1	-	-	1	2	-	-	1	-	1	2	1	1	2	5	1	-	-	-
Мосоровићи	У	27	-	-	-	-	1	3	1	-	-	2	5	6	3	3	1	1	-	1	-
	М	13	-	-	-	-	-	-	-	-	-	2	3	4	2	1	-	1	-	-	-
	Ж	14	-	-	-	-	1	3	1	-	-	-	2	2	1	2	1	-	-	1	-
Мушићи	У	7	-	-	-	-	-	-	-	-	-	-	-	-	1	1	1	3	1	-	-
	М	3	-	-	-	-	-	-	-	-	-	-	-	-	1	-	1	1	-	-	-
	Ж	4	-	-	-	-	-	-	-	-	-	-	-	-	-	1	-	2	1	-	-
Недавић	У	12	-	-	-	-	-	-	-	-	-	-	-	1	2	1	2	3	1	2	-
	М	7	-	-	-	-	-	-	-	-	-	-	-	-	1	1	-	3	1	1	-
	Ж	5	-	-	-	-	-	-	-	-	-	-	-	1	1	-	2	-	-	1	-

1. Становништво према старости (петогодишта) и полу, по насељеним мјестима

(наставак)

Територија	Пол	Укупно	Старост																	
			0-4	5-9	10-15	15-19	20-24	25-29	30-34	35-39	40-44	45-49	50-54	55-59	60-64	65-69	70-74	75-79	80-84	85 и више
Обаљ	У	73	1	2	1	-	-	1	3	6	4	2	5	6	7	4	9	8	9	5
	М	36	-	-	-	-	-	1	2	6	3	2	4	2	4	2	2	1	6	1
	Ж	37	1	2	1	-	-	-	1	-	1	-	1	4	3	2	7	7	3	4
Обрња	У	17	-	-	-	-	-	-	-	-	-	1	2	1	1	-	7	3	2	-
	М	7	-	-	-	-	-	-	-	-	-	1	-	1	1	-	3	1	-	-
	Ж	10	-	-	-	-	-	-	-	-	-	-	2	-	-	-	4	2	2	-
Плочник	У	6	-	-	-	-	-	1	1	-	-	1	-	-	-	2	-	1	-	-
	М	4	-	-	-	-	-	1	1	-	-	1	-	-	-	-	-	1	-	-
	Ж	2	-	-	-	-	-	-	-	-	-	-	-	-	-	2	-	-	-	-
Растовац	У	1	-	-	-	-	-	-	-	-	-	-	-	1	-	-	-	-	-	-
	М	1	-	-	-	-	-	-	-	-	-	-	-	1	-	-	-	-	-	-
	Ж	-	-	-	-	-	-	-	-	-	-	-	-	-	-	-	-	-	-	-
Руђице	У	2	-	-	-	-	-	-	-	-	-	-	-	-	-	2	-	-	-	-
	М	1	-	-	-	-	-	-	-	-	-	-	-	-	-	1	-	-	-	-
	Ж	1	-	-	-	-	-	-	-	-	-	-	-	-	-	1	-	-	-	-
Села	У	7	-	-	-	-	-	-	-	-	-	1	1	-	2	2	1	-	-	-
	М	4	-	-	-	-	-	-	-	-	-	1	1	-	1	-	1	-	-	-
	Ж	3	-	-	-	-	-	-	-	-	-	-	-	-	1	2	-	-	-	-
Сијерча	У	13	-	-	-	-	-	1	-	-	-	-	1	1	2	2	2	1	3	-
	М	7	-	-	-	-	-	1	-	-	-	-	-	1	2	-	1	1	1	-
	Ж	6	-	-	-	-	-	-	-	-	-	-	-	1	-	2	1	-	2	-
Стране	У	18	-	-	-	-	-	1	-	-	1	1	3	2	1	2	1	2	2	2
	М	12	-	-	-	-	-	-	-	-	1	1	2	2	1	2	-	1	-	2
	Ж	6	-	-	-	-	-	1	-	-	-	-	1	-	-	-	1	1	2	-
Тмуше	У	1	-	-	-	-	-	-	-	-	-	-	-	-	-	-	-	-	1	-
	М	1	-	-	-	-	-	-	-	-	-	-	-	-	-	-	-	-	1	-
	Ж	-	-	-	-	-	-	-	-	-	-	-	-	-	-	-	-	-	-	-
Томишља	У	2	-	-	-	-	-	-	-	-	-	-	-	-	-	-	-	-	2	-
	М	1	-	-	-	-	-	-	-	-	-	-	-	-	-	-	-	-	1	-
	Ж	1	-	-	-	-	-	-	-	-	-	-	-	-	-	-	-	-	1	-
Трешњевица	У	8	-	-	-	-	-	-	-	-	-	1	3	-	-	2	2	-	-	-
	М	5	-	-	-	-	-	-	-	-	-	1	2	-	-	-	2	-	-	-
	Ж	3	-	-	-	-	-	-	-	-	-	-	1	-	-	2	-	-	-	-
Трновица	У	2	-	-	-	-	-	-	-	-	-	1	-	-	-	-	1	-	-	-
	М	1	-	-	-	-	-	-	-	-	-	1	-	-	-	-	-	-	-	-
	Ж	1	-	-	-	-	-	-	-	-	-	-	-	-	-	-	1	-	-	-
Улог	У	30	-	-	-	-	1	2	1	2	-	-	1	6	5	-	5	5	1	1
	М	14	-	-	-	-	-	1	1	2	-	-	1	4	2	-	2	-	-	1
	Ж	16	-	-	-	-	1	1	-	-	-	-	-	2	3	-	3	5	1	-
Хрељићи	У	2	-	-	-	-	-	-	-	-	-	-	-	-	-	-	1	1	-	-
	М	1	-	-	-	-	-	-	-	-	-	-	-	-	-	-	1	-	-	-
	Ж	1	-	-	-	-	-	-	-	-	-	-	-	-	-	-	-	1	-	-
Церова	У	3	-	-	-	-	-	-	-	-	-	1	-	-	-	-	-	1	-	1
	М	2	-	-	-	-	-	-	-	-	-	1	-	-	-	-	-	1	-	-
	Ж	1	-	-	-	-	-	-	-	-	-	-	-	-	-	-	-	-	-	1
Шивољи	У	46	1	4	-	-	-	1	1	4	1	4	3	2	1	7	8	6	2	1
	М	21	1	2	-	-	-	1	-	2	-	3	3	1	-	1	4	1	1	1
	Ж	25	-	2	-	-	-	-	1	2	1	1	-	1	1	6	4	5	1	-
КНЕЖЕВО	У	9 368	400	410	542	604	535	551	519	595	648	695	787	745	720	564	468	345	172	68
	М	4 632	210	213	272	301	286	282	270	324	350	365	398	344	329	259	212	130	65	22
	Ж	4 736	190	197	270	303	249	269	249	271	298	330	389	401	391	305	256	215	107	46
Бастаји	У	194	7	2	7	4	7	6	9	9	9	9	20	18	29	18	12	17	7	4
	М	100	3	-	3	3	1	2	6	6	9	6	9	10	14	9	4	8	5	2
	Ж	94	4	2	4	1	6	4	3	3	-	3	11	8	15	9	8	9	2	2
Бокани	У	310	6	11	22	22	11	15	14	17	16	28	27	24	29	25	24	11	6	2
	М	153	3	5	10	10	7	9	5	9	8	18	10	13	14	14	10	7	-	1
	Ж	157	3	6	12	12	4	6	9	8	8	10	17	11	15	11	14	4	6	1

1. Становништво према старости (петогодишта) и полу, по насељеним мјестима

(наставак)

Територија	Пол	Укупно	Старост																	
			0-4	5-9	10-15	15-19	20-24	25-29	30-34	35-39	40-44	45-49	50-54	55-59	60-64	65-69	70-74	75-79	80-84	85 и више
Борак	У	107	1	5	4	1	3	3	5	4	9	4	8	9	20	10	9	8	2	2
	М	54	1	3	1	1	1	2	3	4	5	2	4	4	9	5	2	5	2	-
	Ж	53	-	2	3	-	2	1	2	-	4	2	4	5	11	5	7	3	-	2
Брегови	У	105	3	6	6	4	3	4	6	5	4	7	10	12	6	6	6	9	8	-
	М	54	1	4	3	2	1	3	4	3	2	4	5	8	4	2	3	2	3	-
	Ж	51	2	2	3	2	2	1	2	2	2	3	5	4	2	4	3	7	5	-
Влатковићи	У	302	21	16	15	16	17	16	24	18	25	17	15	31	30	14	11	5	8	3
	М	141	9	8	9	4	6	5	12	12	14	11	7	11	14	7	7	2	1	2
	Ж	161	12	8	6	12	11	11	12	6	11	6	8	20	16	7	4	3	7	1
Голо Брдо	У	137	1	4	4	8	11	4	1	6	11	11	18	10	11	12	12	8	4	1
	М	74	1	3	2	4	8	4	1	3	4	7	12	3	6	6	4	3	3	-
	Ж	63	-	1	2	4	3	-	-	3	7	4	6	7	5	6	8	5	1	1
Горњи Корићани	У	9	-	-	-	-	-	2	-	-	-	-	2	-	-	1	1	3	-	-
	М	3	-	-	-	-	-	-	-	-	-	-	1	-	-	-	1	1	-	-
	Ж	6	-	-	-	-	-	2	-	-	-	-	1	-	-	1	-	2	-	-
Доњи Корићани	У	76	6	4	3	-	1	3	4	4	9	7	6	4	8	5	6	6	-	-
	М	46	4	3	3	-	1	-	2	3	7	7	4	-	4	3	3	2	-	-
	Ж	30	2	1	-	-	-	3	2	1	2	-	2	4	4	2	3	4	-	-
Живинице	У	607	17	20	36	39	25	23	30	34	49	33	49	70	47	56	42	26	10	1
	М	318	11	12	16	22	15	15	18	19	29	19	29	32	21	23	21	11	4	1
	Ж	289	6	8	20	17	10	8	12	15	20	14	20	38	26	33	21	15	6	-
Имљани	У	823	45	48	75	65	38	40	42	73	80	44	58	43	49	48	35	23	14	3
	М	441	21	23	32	33	24	24	24	38	61	27	32	26	16	19	26	10	4	1
	Ж	382	24	25	43	32	14	16	18	35	19	17	26	17	33	29	9	13	10	2
Јаворани	У	759	35	46	40	52	47	41	47	60	51	53	42	43	65	45	41	28	16	7
	М	387	22	22	21	25	34	22	20	32	30	30	22	20	31	21	14	12	7	2
	Ж	372	13	24	19	27	13	19	27	28	21	23	20	23	34	24	27	16	9	5
Кнежево	У	3 590	177	176	220	257	256	266	216	226	244	318	347	276	225	132	108	76	42	28
	М	1 685	89	86	115	129	133	129	103	113	104	147	168	119	102	59	50	19	15	5
	Ж	1 905	88	90	105	128	123	137	113	113	140	171	179	157	123	73	58	57	27	23
Кобиља	У	178	10	7	12	13	6	10	10	11	12	16	22	11	11	10	6	7	3	1
	М	86	3	5	4	5	3	6	7	6	5	9	12	7	3	3	2	4	1	1
	Ж	92	7	2	8	8	3	4	3	5	7	7	10	4	8	7	4	3	2	-
Костићи	У	342	13	12	18	19	17	19	18	22	14	17	27	21	28	33	27	18	16	3
	М	165	9	8	9	9	6	9	9	11	9	9	12	9	14	18	8	7	8	1
	Ж	177	4	4	9	10	11	10	9	11	5	8	15	12	14	15	19	11	8	2
Мокри Луг	У	178	9	6	4	4	12	6	15	10	10	7	15	23	19	14	12	6	3	3
	М	87	3	4	2	1	4	4	11	8	4	3	5	12	8	9	6	1	2	-
	Ж	91	6	2	2	3	8	2	4	2	6	4	10	11	11	5	6	5	1	3
Пауновићи	У	141	7	4	7	1	3	8	6	11	11	10	6	16	10	11	11	12	4	3
	М	70	3	3	3	-	2	4	2	8	5	4	6	8	5	2	6	6	1	2
	Ж	71	4	1	4	1	1	4	4	3	6	6	-	8	5	9	5	6	3	1
Рађићи	У	864	21	22	50	52	42	39	39	50	60	62	57	76	81	79	64	47	18	5
	М	446	14	15	26	30	24	19	23	23	38	38	30	34	38	39	26	19	6	4
	Ж	418	7	7	24	22	18	20	16	27	22	24	27	42	43	40	38	28	12	1
Ђуковац	У	61	1	3	1	1	2	2	1	4	4	4	5	4	8	6	7	7	1	-
	М	30	1	2	-	-	1	1	1	3	3	2	2	1	4	4	3	1	1	-
	Ж	31	-	1	1	1	1	1	-	1	1	2	3	3	4	2	4	6	-	-
Чарићи	У	150	7	4	4	11	11	8	8	11	8	11	13	13	13	11	6	6	3	2
	М	75	3	1	3	4	4	5	5	10	4	6	4	9	8	2	3	3	1	-
	Ж	75	4	3	1	7	7	3	3	1	4	5	9	4	5	9	3	3	2	2
Шолаји	У	435	13	14	14	35	23	36	24	20	22	37	40	41	31	28	28	22	7	-
	М	217	9	6	10	19	11	19	14	13	9	16	24	18	14	14	13	7	1	-
	Ж	218	4	8	4	16	12	17	10	7	13	21	16	23	17	14	15	15	6	-
КОЗАРСКА ДУБИЦА	У	20 681	780	806	864	1 163	1 073	1 334	1 250	1 207	1 219	1 619	1 810	1 839	1 557	901	1 079	1 231	629	320
	М	10 094	399	399	451	602	580	701	674	625	629	790	896	932	760	409	427	488	247	85
	Ж	10 587	381	407	413	561	493	633	576	582	590	829	914	907	797	492	652	743	382	235

1. Становништво према старости (петогодишта) и полу, по насељеним мјестима

(наставак)

Територија	Пол	Укупно	Старост																	
			0-4	5-9	10-15	15-19	20-24	25-29	30-34	35-39	40-44	45-49	50-54	55-59	60-64	65-69	70-74	75-79	80-84	85 и више
Агинци	У	275	6	10	14	15	16	20	15	9	16	21	26	35	19	7	19	11	14	2
	М	133	4	5	5	8	9	12	8	6	5	10	16	18	11	2	6	4	4	-
	Ж	142	2	5	9	7	7	8	7	3	11	11	10	17	8	5	13	7	10	2
Бабинац	У	138	3	3	3	13	6	6	5	4	13	17	13	9	12	5	8	7	11	-
	М	69	1	1	1	7	3	5	2	3	5	11	8	7	6	1	4	2	2	-
	Ж	69	2	2	2	6	3	1	3	1	8	6	5	2	6	4	4	5	9	-
Бачвани	У	101	2	3	1	5	8	11	5	4	7	6	7	15	8	5	3	1	10	-
	М	48	1	-	1	2	4	5	3	3	4	2	4	9	3	3	-	-	4	-
	Ж	53	1	3	-	3	4	6	2	1	3	4	3	6	5	2	3	1	6	-
Бијаковац	У	101	2	6	2	2	4	4	4	3	3	6	8	7	12	6	6	14	9	3
	М	46	1	4	-	1	-	2	3	1	2	4	4	5	6	3	3	5	2	-
	Ж	55	1	2	2	1	4	2	1	2	1	2	4	2	6	3	3	9	7	3
Бјелајци	У	109	3	7	5	5	4	7	5	3	8	10	9	9	7	5	6	11	5	-
	М	56	3	3	3	1	3	5	3	-	4	5	4	8	1	3	4	3	3	-
	Ж	53	-	4	2	4	1	2	2	3	4	5	5	1	6	2	2	8	2	-
Божићи	У	219	5	7	17	15	2	9	10	15	18	18	21	20	13	9	9	15	12	4
	М	116	2	5	8	7	-	8	3	6	11	11	13	14	6	6	5	3	5	3
	Ж	103	3	2	9	8	2	1	7	9	7	7	8	6	7	3	4	12	7	1
Брекиња	У	223	14	8	15	13	6	10	13	10	17	14	22	19	17	4	16	15	6	4
	М	119	4	5	9	9	3	8	7	6	10	9	10	9	11	2	6	6	3	2
	Ж	104	10	3	6	4	3	2	6	4	7	5	12	10	6	2	10	9	3	2
Велико Двориште	У	209	3	8	11	15	10	11	13	12	10	19	16	24	9	9	11	14	10	4
	М	108	1	6	6	9	7	6	7	5	6	8	7	15	7	3	5	5	5	-
	Ж	101	2	2	5	6	3	5	6	7	4	11	9	9	2	6	6	9	5	4
Верија	У	95	3	4	7	10	3	5	5	5	7	8	11	7	3	1	2	11	3	-
	М	52	2	2	4	5	3	4	1	2	5	3	8	5	-	-	-	6	2	-
	Ж	43	1	2	3	5	-	1	4	3	2	5	3	2	3	1	2	5	1	-
Влашковци	У	194	6	5	5	2	4	11	11	3	5	10	21	23	15	8	23	22	11	9
	М	100	4	4	2	1	3	6	9	2	2	6	10	14	9	3	8	10	7	-
	Ж	94	2	1	3	1	1	5	2	1	3	4	11	9	6	5	15	12	4	9
Војскова	У	88	-	1	-	3	-	4	1	2	3	5	5	9	6	3	6	22	13	5
	М	41	-	-	-	2	-	3	1	1	2	2	3	6	2	2	2	9	5	1
	Ж	47	-	1	-	1	-	1	-	1	1	3	2	3	4	1	4	13	8	4
Вриоци	У	344	18	13	21	16	15	21	29	13	21	32	32	22	25	11	20	21	11	3
	М	171	7	3	13	13	10	11	17	7	8	17	16	11	12	5	7	8	6	-
	Ж	173	11	10	8	3	5	10	12	6	13	15	16	11	13	6	13	13	5	3
Горња Градина	У	114	1	5	5	4	9	7	4	6	6	6	14	12	7	4	7	8	6	3
	М	61	-	5	4	2	5	3	3	3	3	3	7	9	3	2	2	4	2	1
	Ж	53	1	-	1	2	4	4	1	3	3	3	7	3	4	2	5	4	4	2
Горњоселци	У	86	1	-	2	5	2	3	1	4	5	7	7	7	5	10	8	10	2	
	М	41	1	-	1	4	-	1	1	-	4	6	5	3	5	1	3	1	4	1
	Ж	45	-	-	1	1	2	2	-	4	1	1	2	4	2	4	7	7	6	1
Гуњевци	У	96	3	4	5	6	4	4	2	7	6	7	3	10	6	4	4	9	8	4
	М	40	-	1	2	1	3	3	-	5	1	3	2	7	4	1	1	1	4	1
	Ж	56	3	3	3	5	1	1	2	2	5	4	1	3	2	3	3	8	4	3
Демировац	У	359	18	13	12	18	20	28	23	19	20	26	27	38	25	14	22	18	9	9
	М	174	11	1	7	10	8	12	9	13	10	13	12	22	13	7	11	7	5	3
	Ж	185	7	12	5	8	12	16	14	6	10	13	15	16	12	7	11	11	4	6
Диздарлије	У	68	4	1	1	4	6	8	3	2	2	4	6	8	3	4	5	2	2	3
	М	38	2	-	1	4	2	6	2	2	-	1	2	3	3	3	2	2	2	1
	Ж	30	2	1	-	-	4	2	1	-	2	3	4	5	-	1	3	-	-	2
Доња Градина	У	164	-	7	2	7	5	9	7	8	2	14	20	20	14	3	8	20	9	9
	М	86	-	4	1	2	5	6	5	4	2	7	10	12	8	3	2	7	4	4
	Ж	78	-	3	1	5	-	3	2	4	-	7	10	8	6	-	6	13	5	5
Доња Јутрогоста	У	79	1	2	3	4	5	4	5	9	2	5	6	6	11	4	-	7	4	1
	М	46	-	2	3	2	5	1	4	6	1	1	4	2	7	2	-	3	3	-
	Ж	33	1	-	-	2	-	3	1	3	1	4	2	4	4	2	-	4	1	1

1. Становништво према старости (петогодишта) и полу, по насељеним мјестима

(наставак)

Територија	Пол	Укупно	Старост																	
			0-4	5-9	10-15	15-19	20-24	25-29	30-34	35-39	40-44	45-49	50-54	55-59	60-64	65-69	70-74	75-79	80-84	85 и више
Доња Слабиња	У	266	9	7	5	15	15	23	14	11	16	21	23	27	13	5	17	24	11	10
	М	122	5	3	2	4	7	14	10	7	8	9	14	16	7	-	5	8	2	1
	Ж	144	4	4	3	11	8	9	4	4	8	12	9	11	6	5	12	16	9	9
Доњи Јеловац	У	254	9	4	7	12	10	9	8	15	15	20	23	20	23	14	17	23	18	7
	М	120	3	-	3	7	6	4	5	11	7	11	13	11	10	7	5	9	7	1
	Ж	134	6	4	4	5	4	5	3	4	8	9	10	9	13	7	12	14	11	6
Драксенић	У	565	28	17	25	22	26	47	30	32	35	35	49	63	52	24	21	31	16	12
	М	275	15	4	16	11	12	25	15	20	21	17	25	25	30	14	7	11	5	2
	Ж	290	13	13	9	11	14	22	15	12	14	18	24	38	22	10	14	20	11	10
Јасење	У	58	2	-	2	-	3	4	1	5	4	5	6	6	7	1	3	8	1	-
	М	35	2	-	1	-	3	3	1	5	2	2	3	3	4	1	-	4	1	-
	Ж	23	-	-	1	-	-	1	-	-	2	3	3	3	3	-	3	4	-	-
Јохова	У	101	2	1	7	10	2	4	3	1	12	10	6	9	6	8	9	4	7	-
	М	50	2	1	3	4	-	1	2	-	7	5	2	6	1	5	3	4	4	-
	Ж	51	-	-	4	6	2	3	1	1	5	5	4	3	5	3	6	-	3	-
Јошик	У	451	13	14	18	30	25	29	24	26	29	36	46	38	45	13	21	31	8	5
	М	209	6	6	6	12	13	14	11	14	15	19	20	18	22	7	9	11	5	1
	Ж	242	7	8	12	18	12	15	13	12	14	17	26	20	23	6	12	20	3	4
Кадин Јеловац	У	206	8	11	5	16	5	15	9	8	10	15	19	15	12	9	14	24	8	3
	М	101	5	6	1	8	4	6	7	3	4	8	10	11	5	2	6	10	5	-
	Ж	105	3	5	4	8	1	9	2	5	6	7	9	4	7	7	8	14	3	3
Клековци	У	320	17	16	14	22	22	21	8	25	19	22	29	20	22	21	8	21	8	5
	М	152	10	9	4	13	8	10	6	12	12	11	14	11	12	8	2	8	1	1
	Ж	168	7	7	10	9	14	11	2	13	7	11	15	9	10	13	6	13	7	4
Кнежица	У	394	12	14	15	19	26	21	18	23	25	29	35	40	37	20	26	20	9	5
	М	194	7	7	8	8	16	10	15	11	13	14	16	19	21	8	12	5	4	-
	Ж	200	5	7	7	11	10	11	3	12	12	15	19	21	16	12	14	15	5	5
Козарска Дубица	У	10 005	443	433	433	587	516	704	717	710	617	769	877	891	789	439	440	347	189	104
	М	4 831	231	226	230	294	291	359	374	351	321	354	392	412	362	204	191	141	68	30
	Ж	5 174	212	207	203	293	225	345	343	359	296	415	485	479	427	235	249	206	121	74
Комленац	У	190	6	3	5	18	12	9	13	8	6	23	17	16	12	9	10	16	5	2
	М	91	3	2	1	13	7	4	7	4	2	12	8	9	5	4	3	5	2	-
	Ж	99	3	1	4	5	5	5	6	4	4	11	9	7	7	5	7	11	3	2
Котурови	У	99	2	2	3	5	5	4	6	4	2	8	9	9	9	4	9	13	3	2
	М	48	1	-	1	3	1	3	3	3	-	3	5	5	5	3	3	6	2	1
	Ж	51	1	2	2	2	4	1	3	1	2	5	4	4	4	1	6	7	1	1
Кошућа	У	146	8	7	10	10	10	6	7	9	6	8	11	8	5	5	9	16	4	7
	М	72	5	1	4	5	3	2	4	4	5	6	9	4	1	3	4	6	3	3
	Ж	74	3	6	6	5	7	4	3	5	1	2	2	4	4	2	5	10	1	4
Крива Ријека	У	43	1	-	-	2	2	1	-	1	1	3	2	6	2	7	6	7	2	-
	М	22	-	-	-	1	1	-	-	1	1	2	1	4	1	4	2	3	1	-
	Ж	21	1	-	-	1	1	1	-	-	-	1	1	2	1	3	4	4	1	-
Маглајци	У	57	1	1	2	2	3	1	4	1	1	5	5	1	4	3	8	9	6	-
	М	27	-	-	1	1	1	1	2	1	1	3	4	-	1	2	3	4	2	-
	Ж	30	1	1	1	1	2	-	2	-	-	2	1	1	3	1	5	5	4	-
Мало Двориште	У	526	13	31	24	30	47	25	33	25	29	52	43	53	34	20	22	26	8	11
	М	257	4	18	13	17	24	15	12	15	11	23	22	28	17	10	10	12	4	2
	Ж	269	9	13	11	13	23	10	21	10	18	29	21	25	17	10	12	14	4	9
Међеђа	У	566	16	30	28	27	28	29	33	28	22	47	52	51	36	29	25	43	29	13
	М	279	9	14	15	13	12	14	18	18	13	21	23	28	20	14	9	24	9	5
	Ж	287	7	16	13	14	16	15	15	10	9	26	29	23	16	15	16	19	20	8
Међувође	У	317	5	10	15	17	14	15	12	14	21	27	25	26	27	21	34	24	6	4
	М	159	2	6	8	11	9	12	8	9	11	16	15	8	15	7	11	8	1	2
	Ж	158	3	4	7	6	5	3	4	5	10	11	10	18	12	14	23	16	5	2
Мирковац	У	215	10	6	10	10	15	6	13	11	13	17	16	22	16	7	7	16	10	10
	М	110	7	2	8	6	6	5	6	7	8	8	10	12	6	3	4	6	3	3
	Ж	105	3	4	2	4	9	1	7	4	5	9	6	10	10	4	3	10	7	7

1. Становништво према старости (петогодишта) и полу, по насељеним мјестима

(наставак)

Територија	Пол	Укупно	Старост																	
			0-4	5-9	10-15	15-19	20-24	25-29	30-34	35-39	40-44	45-49	50-54	55-59	60-64	65-69	70-74	75-79	80-84	85 и више
Мљечаница	У	160	7	2	3	4	13	6	3	7	6	10	15	14	12	4	14	27	11	2
	М	76	2	2	3	1	7	2	3	3	2	4	10	5	5	2	5	13	6	1
	Ж	84	5	-	-	3	6	4	-	4	4	6	5	9	7	2	9	14	5	1
Мразовци	У	41	3	2	-	1	2	3	2	4	1	2	1	4	2	2	4	4	3	1
	М	17	2	2	-	1	1	2	-	1	1	2	-	3	1	-	-	1	-	-
	Ж	24	1	-	-	-	1	1	2	3	-	-	1	1	1	2	4	3	3	1
Мурати	У	183	8	10	12	9	5	16	13	6	12	9	12	26	12	6	8	16	2	1
	М	89	4	5	6	3	1	8	6	4	9	4	8	13	7	1	4	4	1	1
	Ж	94	4	5	6	6	4	8	7	2	3	5	4	13	5	5	4	12	1	-
Новоселци	У	104	1	1	5	6	11	5	4	2	12	7	10	3	8	4	9	10	4	2
	М	41	-	-	1	3	4	2	2	-	5	3	7	1	2	3	5	2	1	-
	Ж	63	1	1	4	3	7	3	2	2	7	4	3	2	6	1	4	8	3	2
Оџинци	У	75	1	1	3	6	8	1	2	1	4	11	8	3	2	4	6	9	3	2
	М	39	-	1	1	4	6	1	-	1	1	7	6	2	-	3	1	4	1	-
	Ж	36	1	-	2	2	2	-	2	-	3	4	2	1	2	1	5	5	2	2
Парнице	У	151	1	4	7	14	11	9	5	13	10	14	13	11	10	9	8	7	4	1
	М	74	1	1	4	10	7	6	1	6	6	3	6	7	6	3	3	1	3	-
	Ж	77	-	3	3	4	4	3	4	7	4	11	7	4	4	6	5	6	1	1
Побрђани	У	105	2	4	6	9	8	4	5	6	8	13	4	5	6	3	1	14	4	3
	М	52	-	2	2	4	6	1	4	4	2	9	3	2	4	2	1	3	3	-
	Ж	53	2	2	4	5	2	3	1	2	6	4	1	3	2	1	-	11	1	3
Пуцари	У	128	-	4	4	4	2	7	6	4	5	6	8	10	11	10	9	19	13	6
	М	65	-	2	4	3	2	3	3	3	1	5	5	7	6	3	5	7	5	1
	Ж	63	-	2	-	1	-	4	3	1	4	1	3	3	5	7	4	12	8	5
Раковица	У	92	2	3	2	5	2	2	2	3	5	5	6	5	10	9	10	13	3	5
	М	44	1	2	2	4	1	2	-	1	2	3	3	4	4	3	4	7	1	-
	Ж	48	1	1	-	1	1	-	2	2	3	2	3	1	6	6	6	6	2	5
Сјеверовци	У	81	-	4	-	-	5	4	1	2	5	4	9	5	7	1	7	14	11	2
	М	34	-	1	-	-	3	2	1	1	3	1	5	4	5	-	-	5	3	-
	Ж	47	-	3	-	-	2	2	-	1	2	3	4	1	2	1	7	9	8	2
Скључани	У	211	9	10	12	11	9	17	20	7	6	22	24	22	9	6	9	8	9	1
	М	109	4	6	8	7	2	10	13	5	3	10	13	11	7	2	4	1	3	-
	Ж	102	5	4	4	4	7	7	7	2	3	12	11	11	2	4	5	7	6	1
Срефлије	У	201	9	10	7	15	10	8	15	5	15	19	17	16	7	10	15	10	10	3
	М	100	5	3	3	6	5	5	10	-	5	11	11	11	5	5	4	6	4	1
	Ж	101	4	7	4	9	5	3	5	5	10	8	6	5	2	5	11	4	6	2
Стригова	У	149	4	5	2	6	4	4	7	6	8	13	8	10	12	12	11	24	7	6
	М	80	3	1	2	4	2	1	6	4	5	11	7	6	2	6	5	8	4	3
	Ж	69	1	4	-	2	2	3	1	2	3	2	1	4	10	6	6	16	3	3
Суваја	У	99	4	3	3	8	6	8	7	4	5	13	7	4	3	3	11	5	4	1
	М	47	-	2	3	6	2	2	6	-	3	6	4	4	-	1	3	3	1	1
	Ж	52	4	1	-	2	4	6	1	4	2	7	3	-	3	2	8	2	3	-
Тукључани	У	88	3	7	3	1	4	3	6	4	4	7	7	3	5	9	9	8	3	2
	М	45	2	2	2	1	3	1	4	2	2	5	4	1	3	2	3	5	1	2
	Ж	43	1	5	1	-	1	2	2	2	2	2	3	2	2	7	6	3	2	-
Ушивац	У	94	5	1	2	7	8	9	2	3	7	6	9	4	6	6	3	8	6	2
	М	45	1	-	-	4	4	5	1	2	3	4	5	1	5	2	1	5	1	1
	Ж	49	4	1	2	3	4	4	1	1	4	2	4	3	1	4	2	3	5	1
Фурде	У	50	1	2	3	7	3	-	2	4	3	5	6	2	1	-	3	8	-	-
	М	24	-	-	1	4	2	-	-	2	1	4	4	2	1	-	-	3	-	-
	Ж	26	1	2	2	3	1	-	2	2	2	1	2	-	-	-	3	5	-	-
Хајдеровци	У	60	2	3	1	2	8	7	2	1	5	5	3	4	2	2	2	10	-	1
	М	26	-	1	-	1	5	2	1	1	3	3	1	4	1	-	-	3	-	-
	Ж	34	2	2	1	1	3	5	1	-	2	2	2	-	1	2	2	7	-	1
Хаџибајир	У	140	1	3	5	7	3	15	7	2	4	13	18	16	12	10	8	10	4	2
	М	67	1	2	4	1	1	9	4	1	1	6	8	10	7	3	5	3	-	1
	Ж	73	-	1	1	6	2	6	3	1	3	7	10	6	5	7	3	7	4	1

1. Становништво према старости (петогодишта) и полу, по насељеним мјестима

(наставак)

Територија	Пол	Укупно	Старост																	
			0-4	5-9	10-15	15-19	20-24	25-29	30-34	35-39	40-44	45-49	50-54	55-59	60-64	65-69	70-74	75-79	80-84	85 и више
Челебинци	У	106	2	1	6	4	6	9	3	3	8	6	5	10	8	7	5	17	3	3
	М	56	2	-	1	2	3	6	2	1	3	6	2	6	5	4	2	8	2	1
	Ж	50	-	1	5	2	3	3	1	2	5	-	3	4	3	3	3	9	1	2
Читлук	У	218	8	5	4	15	9	11	7	13	17	16	17	15	20	8	21	21	8	3
	М	113	6	3	1	7	5	7	4	6	13	7	12	6	10	3	9	8	4	2
	Ж	105	2	2	3	8	4	4	3	7	4	9	5	9	10	5	12	13	4	1
Чуклинац	У	76	5	2	2	1	9	9	4	4	2	5	7	8	6	2	2	5	3	-
	М	38	3	2	1	1	2	5	3	3	1	1	4	6	2	1	-	2	1	-
	Ж	38	2	-	1	-	7	4	1	1	1	4	3	2	4	1	2	3	2	-
Шеварлије	У	228	4	5	13	5	12	22	11	8	13	21	29	18	16	4	13	25	3	6
	М	114	1	3	6	4	9	10	6	3	7	9	17	7	10	2	3	15	1	1
	Ж	114	3	2	7	1	3	12	5	5	6	12	12	11	6	2	10	10	2	5
КОСТАЈНИЦА	У	5 645	216	228	226	349	308	363	405	384	390	427	485	503	417	243	245	242	147	67
	М	2 780	100	127	116	180	165	191	216	189	181	220	222	268	205	122	107	108	46	17
	Ж	2 865	116	101	110	169	143	172	189	195	209	207	263	235	212	121	138	134	101	50
Горња Слабиња	У	89	-	-	-	8	6	3	4	6	8	11	5	9	7	2	5	8	5	2
	М	46	-	-	-	4	3	2	2	3	4	8	3	2	6	2	1	5	-	1
	Ж	43	-	-	-	4	3	1	2	3	4	3	2	7	1	-	4	3	5	1
Грдановац	У	148	5	4	8	4	6	10	10	9	8	12	14	13	18	7	7	3	9	1
	М	75	3	3	5	3	3	4	8	2	3	9	8	6	10	4	-	1	3	-
	Ж	73	2	1	3	1	3	6	2	7	5	3	6	7	8	3	7	2	6	1
Гумњани	У	35	2	-	-	-	2	1	1	1	1	1	1	5	2	2	6	3	7	-
	М	19	-	-	-	-	2	1	-	1	1	1	1	3	1	1	4	2	1	-
	Ж	16	2	-	-	-	-	-	1	-	-	-	-	2	1	1	2	1	6	-
Зовик	У	45	-	1	-	4	1	1	1	4	3	4	2	1	2	3	3	7	5	3
	М	22	-	-	-	2	1	1	-	2	3	3	2	1	-	1	-	3	3	-
	Ж	23	-	1	-	2	-	-	1	2	-	1	-	-	2	2	3	4	2	3
Календери	У	98	1	2	2	7	1	4	1	2	9	9	7	6	6	9	12	12	6	2
	М	50	-	2	2	2	1	3	-	1	4	7	3	2	3	5	8	6	-	1
	Ж	48	1	-	-	5	-	1	1	1	5	2	4	4	3	4	4	6	6	1
Костајница	У	3 561	140	151	147	231	205	238	259	258	266	258	306	332	259	159	148	110	62	32
	М	1 719	69	80	71	120	105	127	138	122	116	123	132	175	121	78	65	53	18	6
	Ж	1 842	71	71	76	111	100	111	121	136	150	135	174	157	138	81	83	57	44	26
Мракодол	У	326	16	17	10	11	14	22	35	19	5	24	35	33	27	13	11	17	12	5
	М	167	6	9	5	7	5	13	19	12	3	13	16	19	16	8	3	7	5	1
	Ж	159	10	8	5	4	9	9	16	7	2	11	19	14	11	5	8	10	7	4
Мраово Поље	У	29	-	-	-	-	-	2	1	2	1	5	3	6	-	1	2	4	2	-
	М	19	-	-	-	-	-	1	1	1	1	3	3	3	-	1	1	2	2	-
	Ж	10	-	-	-	-	-	1	-	1	-	2	-	3	-	-	1	2	-	-
Петриња	У	481	25	19	16	35	26	31	36	28	33	39	41	34	29	15	20	27	17	10
	М	236	8	9	6	21	15	13	19	16	17	23	20	23	15	4	11	10	5	1
	Ж	245	17	10	10	14	11	18	17	12	16	16	21	11	14	11	9	17	12	9
Побрђани	У	52	-	-	1	-	-	-	-	1	4	3	2	4	9	6	3	11	4	4
	М	29	-	-	1	-	-	-	-	-	3	2	1	3	4	2	1	7	2	3
	Ж	23	-	-	-	-	-	-	-	1	1	1	1	1	5	4	2	4	2	1
Подошка	У	76	1	2	5	5	4	3	2	5	8	4	3	3	5	4	7	8	4	3
	М	38	-	1	2	3	2	2	2	2	5	1	2	3	1	2	4	2	2	2
	Ж	38	1	1	3	2	2	1	-	3	3	3	1	-	4	2	3	6	2	1
Тавија	У	705	26	32	37	44	43	48	55	49	44	57	66	57	53	22	21	32	14	5
	М	360	14	23	24	18	28	24	27	27	21	27	31	28	28	14	9	10	5	2
	Ж	345	12	9	13	26	15	24	28	22	23	30	35	29	25	8	12	22	9	3
КОТОР ВАРОШ	У	18 361	896	932	1 165	1 375	1 286	1 297	1 244	1 290	1 334	1 387	1 370	1 234	1 149	846	682	542	246	86
	М	9 007	468	470	615	722	675	669	623	642	641	698	673	569	547	353	293	218	96	35
	Ж	9 354	428	462	550	653	611	628	621	648	693	689	697	665	602	493	389	324	150	51
Баштина	У	134	9	4	7	9	7	7	9	9	17	21	7	6	6	3	6	1	-	-
	М	71	6	1	5	2	5	4	2	3	11	12	6	3	3	4	1	2	1	-
	Ж	63	3	3	2	7	2	3	7	6	6	9	1	3	3	2	2	4	-	-

1. Становништво према старости (петогодишта) и полу, по насељеним мјестима

(наставак)

Територија	Пол	Укупно	Старост																	
			0-4	5-9	10-15	15-19	20-24	25-29	30-34	35-39	40-44	45-49	50-54	55-59	60-64	65-69	70-74	75-79	80-84	85 и више
Билице	У	21	-	1	3	4	1	-	-	2	5	1	-	-	-	3	1	-	-	-
	М	11	-	-	3	2	-	-	-	-	3	1	-	-	-	1	1	-	-	-
	Ж	10	-	1	-	2	1	-	-	2	2	-	-	-	-	2	-	-	-	-
Бољанићи	У	106	2	2	4	10	13	7	-	4	10	12	7	10	10	3	2	4	4	2
	М	54	1	2	2	6	8	6	-	3	3	4	4	4	5	1	1	-	3	1
	Ж	52	1	-	2	4	5	1	-	1	7	8	3	6	5	2	1	4	1	1
Борци Горњи	У	99	5	3	6	5	6	8	7	10	4	3	10	9	9	5	2	3	3	1
	М	56	3	1	5	4	4	4	5	7	3	1	6	4	4	3	1	1	-	-
	Ж	43	2	2	1	1	2	4	2	3	1	2	4	5	5	2	1	2	3	1
Борци Доњи	У	255	16	14	7	21	15	15	16	12	14	23	32	15	21	12	10	4	6	2
	М	118	7	4	2	11	5	7	12	6	7	8	17	11	10	3	3	2	2	1
	Ж	137	9	10	5	10	10	8	4	6	7	15	15	4	11	9	7	2	4	1
Вагани	У	86	3	5	2	1	2	-	7	2	2	1	13	6	9	11	10	7	3	2
	М	46	3	4	-	1	2	-	4	1	1	-	7	4	5	4	3	4	2	1
	Ж	40	-	1	2	-	-	-	3	1	1	1	6	2	4	7	7	3	1	1
Варјаче	У	85	2	2	3	6	4	2	2	2	1	6	9	11	13	5	9	6	1	1
	М	39	-	-	1	3	2	2	2	1	-	4	3	5	8	2	3	2	-	1
	Ж	46	2	2	2	3	2	-	-	1	1	2	6	6	5	3	6	4	1	-
Вечићи	У	608	33	35	36	31	49	51	41	35	57	42	40	37	39	28	32	19	2	1
	М	267	18	12	16	20	23	24	22	15	23	19	16	10	18	12	12	7	-	-
	Ж	341	15	23	20	11	26	27	19	20	34	23	24	27	21	16	20	12	2	1
Вранић	У	84	3	2	7	5	3	3	4	3	6	6	5	6	4	13	9	4	1	-
	М	39	1	1	4	3	3	3	1	3	2	3	2	2	-	6	3	2	-	-
	Ж	45	2	1	3	2	-	-	3	-	4	3	3	4	4	7	6	2	1	-
Врбањци	У	1 902	86	112	127	141	159	160	154	138	151	130	129	125	97	76	56	40	12	9
	М	955	44	74	62	71	79	92	81	75	71	69	58	64	41	27	24	13	6	4
	Ж	947	42	38	65	70	80	68	73	63	80	61	71	61	56	49	32	27	6	5
Гарићи	У	498	22	23	22	22	26	23	32	32	31	36	42	44	39	40	33	20	8	3
	М	232	13	9	11	12	13	10	15	16	17	14	20	21	14	20	13	11	3	-
	Ж	266	9	14	11	10	13	13	17	16	14	22	22	23	25	20	20	9	5	3
Грабовица	У	345	13	10	26	31	22	15	25	20	19	28	29	24	24	21	18	10	6	4
	М	165	6	5	15	16	13	9	13	8	7	13	18	7	14	5	8	3	3	2
	Ж	180	7	5	11	15	9	6	12	12	12	15	11	17	10	16	10	7	3	2
Дуратовци	У	31	1	1	3	1	-	3	3	5	-	1	4	6	2	1	-	-	-	-
	М	17	1	-	1	-	-	2	2	3	-	-	2	4	1	1	-	-	-	-
	Ж	14	-	1	2	1	-	1	1	2	-	1	2	2	1	-	-	-	-	-
Забрђе	У	482	24	35	36	36	31	17	39	44	43	27	34	30	25	20	18	14	7	2
	М	228	11	20	18	16	15	9	19	19	26	12	19	10	12	8	7	5	2	-
	Ж	254	13	15	18	20	16	8	20	25	17	15	15	20	13	12	11	9	5	2
Засеље	У	123	3	4	10	9	5	6	4	9	10	12	7	16	6	4	9	5	3	1
	М	59	-	3	5	4	4	4	2	4	4	8	4	6	1	3	4	1	1	1
	Ж	64	3	1	5	5	1	2	2	5	6	4	3	10	5	1	5	4	2	-
Јакотина	У	19	-	-	-	-	1	-	-	-	-	3	2	2	7	1	1	-	2	-
	М	9	-	-	-	-	1	-	-	-	-	2	1	-	3	1	-	-	1	-
	Ж	10	-	-	-	-	-	-	-	-	-	1	1	2	4	-	1	-	1	-
Котор Варош	У	7 330	429	410	524	615	509	588	517	550	532	559	548	481	379	244	177	160	75	33
	М	3 571	227	196	282	344	253	294	238	257	254	269	260	213	197	109	76	62	26	14
	Ж	3 759	202	214	242	271	256	294	279	293	278	290	288	268	182	135	101	98	49	19
Крушево Брдо I	У	33	-	-	1	2	2	1	3	2	1	4	-	5	4	1	6	1	-	-
	М	19	-	-	1	-	2	-	2	1	1	4	-	1	4	-	3	-	-	-
	Ж	14	-	-	-	2	-	1	1	1	-	-	-	4	-	1	3	1	-	-
Крушево Брдо II	У	66	3	1	-	6	3	3	6	3	7	2	8	3	1	5	6	5	4	-
	М	35	2	-	-	4	1	2	4	2	5	1	5	1	1	1	3	2	1	-
	Ж	31	1	1	-	2	2	1	2	1	2	1	3	2	-	4	3	3	3	-
Липље	У	271	8	5	11	10	8	9	5	19	9	16	19	22	46	22	28	24	7	3
	М	126	4	2	6	4	3	5	2	11	4	12	9	12	18	7	10	11	6	-
	Ж	145	4	3	5	6	5	4	3	8	5	4	10	10	28	15	18	13	1	3

1. Становништво према старости (петогодишта) и полу, по насељеним мјестима

(наставак)

Територија	Пол	Укупно	Старост																	
			0-4	5-9	10-15	15-19	20-24	25-29	30-34	35-39	40-44	45-49	50-54	55-59	60-64	65-69	70-74	75-79	80-84	85 и више
Маљева	У	200	2	7	8	17	7	12	3	12	11	22	13	10	20	23	12	14	5	2
	М	101	2	3	3	11	3	6	2	6	5	14	8	5	8	13	4	5	2	1
	Ж	99	-	4	5	6	4	6	1	6	6	8	5	5	12	10	8	9	3	1
Масловаре	У	1 930	72	106	127	154	147	117	104	108	144	175	148	128	99	92	88	78	39	4
	М	960	39	58	67	77	85	65	45	53	66	90	78	68	49	31	41	30	16	2
	Ж	970	33	48	60	77	62	52	59	55	78	85	70	60	50	61	47	48	23	2
Ободник	У	650	33	35	49	42	38	48	41	52	42	48	50	44	48	25	18	20	13	4
	М	331	17	18	25	24	20	28	23	27	22	24	22	26	23	10	7	11	3	1
	Ж	319	16	17	24	18	18	20	18	25	20	24	28	18	25	15	11	9	10	3
Орахова	У	178	6	11	8	12	10	17	10	12	16	12	10	5	14	17	9	7	2	-
	М	83	3	7	4	3	4	5	6	7	10	6	7	1	7	6	3	4	-	-
	Ж	95	3	4	4	9	6	12	4	5	6	6	3	4	7	11	6	3	2	-
Паливук	У	22	1	-	3	-	-	-	-	2	1	1	1	1	2	3	6	1	-	-
	М	11	1	-	2	-	-	-	-	-	-	1	-	1	1	2	3	-	-	-
	Ж	11	-	-	1	-	-	-	-	2	1	-	1	-	1	1	3	1	-	-
Плитска	У	6	2	-	-	-	-	-	2	-	-	-	-	2	-	-	-	-	-	-
	М	3	1	-	-	-	-	-	1	-	-	-	-	1	-	-	-	-	-	-
	Ж	3	1	-	-	-	-	-	1	-	-	-	-	1	-	-	-	-	-	-
Подбрђе	У	183	2	3	7	13	14	7	2	10	10	12	10	12	19	19	24	14	4	1
	М	84	1	3	3	2	11	3	-	6	4	9	4	6	8	4	13	7	-	-
	Ж	99	1	-	4	11	3	4	2	4	6	3	6	6	11	15	11	7	4	1
Подосоје	У	117	6	5	8	5	8	4	9	6	7	10	9	10	5	10	4	7	4	-
	М	58	3	2	4	3	4	4	3	2	4	6	6	3	3	6	1	2	2	-
	Ж	59	3	3	4	2	4	-	6	4	3	4	3	7	2	4	3	5	2	-
Постоје	У	174	7	15	16	10	15	10	10	16	16	10	16	6	6	3	8	6	4	-
	М	81	1	7	9	4	6	6	6	7	8	6	7	2	3	1	3	3	2	-
	Ж	93	6	8	7	6	9	4	4	9	8	4	9	4	3	2	5	3	2	-
Присочка	У	208	7	4	4	9	16	17	21	19	15	17	12	7	19	18	10	9	4	-
	М	111	6	3	3	2	9	9	13	14	7	8	5	3	9	8	5	4	3	-
	Ж	97	1	1	1	7	7	8	8	5	8	9	7	4	10	10	5	5	1	-
Равне	У	196	9	6	9	13	16	14	19	23	12	10	16	8	14	10	4	7	6	-
	М	94	4	2	4	9	8	3	11	10	7	6	9	4	5	6	1	2	3	-
	Ж	102	5	4	5	4	8	11	8	13	5	4	7	4	9	4	3	5	3	-
Радохова	У	236	14	13	14	22	18	16	17	22	15	14	8	19	21	11	3	6	3	-
	М	122	6	5	9	10	12	7	12	14	8	6	5	7	10	6	1	3	1	-
	Ж	114	8	8	5	12	6	9	5	8	7	8	3	12	11	5	2	3	2	-
Селачка	У	38	1	-	-	-	1	3	4	3	3	1	6	7	4	2	1	2	-	-
	М	21	1	-	-	-	1	1	3	2	2	-	3	3	1	2	-	2	-	-
	Ж	17	-	-	-	-	-	2	1	1	1	1	3	4	3	-	1	-	-	-
Стопан	У	109	4	2	5	5	12	8	9	11	6	15	9	10	4	4	3	-	2	-
	М	57	2	1	2	3	7	4	5	7	3	8	4	4	4	1	1	-	1	-
	Ж	52	2	1	3	2	5	4	4	4	3	7	5	6	-	3	2	-	1	-
Товладић	У	178	9	4	7	21	11	10	8	8	8	13	17	16	17	14	5	5	3	2
	М	87	7	2	2	7	6	5	5	2	4	9	10	7	9	6	-	2	2	2
	Ж	91	2	2	5	14	5	5	3	6	4	4	7	9	8	8	5	3	1	-
Ђорковићи	У	91	5	8	10	3	1	6	9	5	6	6	5	8	4	6	2	6	-	1
	М	51	3	4	7	2	-	4	3	4	5	3	4	4	2	3	-	2	-	1
	Ж	40	2	4	3	1	1	2	6	1	1	3	1	4	2	3	2	4	-	-
Хадровци	У	137	5	3	3	10	17	6	13	14	15	5	11	6	12	8	6	3	-	-
	М	67	1	3	3	3	10	2	4	9	6	2	7	2	6	4	4	1	-	-
	Ж	70	4	-	-	7	7	4	9	5	9	3	4	4	6	4	2	2	-	-
Хрвањани	У	248	6	3	7	9	20	17	18	7	12	17	18	19	35	23	21	11	2	3
	М	118	4	2	5	5	11	11	12	5	2	11	5	6	10	9	13	5	1	1
	Ж	130	2	1	2	4	9	6	6	2	10	6	13	13	25	14	8	6	1	2
Шибови	У	230	8	8	12	22	22	22	15	14	22	25	15	14	12	8	8	3	-	-
	М	120	3	1	8	13	14	10	11	9	7	14	7	8	4	4	6	1	-	-
	Ж	110	5	7	4	9	8	12	4	5	15	11	8	6	8	4	2	2	-	-

1. Становништво према старости (петогодишта) и полу, по насељеним мјестима

(наставак)

Територија	Пол	Укупно	Старост																	
			0-4	5-9	10-15	15-19	20-24	25-29	30-34	35-39	40-44	45-49	50-54	55-59	60-64	65-69	70-74	75-79	80-84	85 и више
Шипраге	У	652	35	30	33	43	47	45	56	45	54	41	51	44	53	29	20	11	10	5
	М	330	16	15	16	21	28	19	32	23	29	19	25	26	26	13	11	6	3	2
	Ж	322	19	15	17	22	19	26	24	22	25	22	26	18	27	16	9	5	7	3
КРУПА НА УНИ	У	1 560	48	56	75	101	76	60	78	88	110	117	120	114	110	89	99	119	72	28
	М	841	26	29	33	54	47	36	49	52	70	74	76	70	55	51	42	44	26	7
	Ж	719	22	27	42	47	29	24	29	36	40	43	44	44	55	38	57	75	46	21
Велики Дубовик	У	28	-	2	2	2	1	1	1	1	1	3	1	1	4	-	5	3	-	-
	М	13	-	1	1	-	-	-	1	-	-	3	1	1	2	-	2	1	-	-
	Ж	15	-	1	1	2	1	1	-	1	1	-	-	-	2	-	3	2	-	-
Горњи Бушевић	У	200	5	6	8	14	9	11	5	12	11	15	17	16	20	10	12	16	10	3
	М	111	3	6	1	6	6	5	5	6	9	10	11	10	11	8	4	6	3	1
	Ж	89	2	-	7	8	3	6	-	6	2	5	6	6	9	2	8	10	7	2
Доњи Дубовик	У	214	8	7	9	15	11	10	9	8	11	20	16	17	20	12	5	15	15	6
	М	116	5	3	5	10	6	7	4	5	5	11	9	13	9	7	2	6	8	1
	Ж	98	3	4	4	5	5	3	5	3	6	9	7	4	11	5	3	9	7	5
Доњи Петровићи	У	188	3	2	9	13	17	2	9	7	17	15	15	15	14	13	10	16	8	3
	М	98	1	2	5	6	11	2	6	2	10	9	9	7	9	6	5	6	1	1
	Ж	90	2	-	4	7	6	-	3	5	7	6	6	8	5	7	5	10	7	2
Мали Дубовик	У	175	7	12	8	7	12	7	11	6	17	8	10	12	3	11	17	15	11	1
	М	88	2	3	6	3	8	3	6	4	9	5	6	8	2	3	9	6	5	-
	Ж	87	5	9	2	4	4	4	5	2	8	3	4	4	1	8	8	9	6	1
Осредак	У	145	3	5	13	8	5	3	8	11	15	7	9	9	9	13	15	10	-	2
	М	83	3	4	6	4	5	2	5	7	11	5	4	6	3	8	6	3	-	1
	Ж	62	-	1	7	4	-	1	3	4	4	2	5	3	6	5	9	7	-	1
Поткалиње	У	8	-	-	-	-	-	-	-	1	-	2	-	1	-	-	1	2	1	-
	М	6	-	-	-	-	-	-	-	1	-	2	-	1	-	-	1	-	1	-
	Ж	2	-	-	-	-	-	-	-	-	-	-	-	-	-	-	-	2	-	-
Средњи Бушевић	У	248	9	9	8	19	9	13	12	16	16	24	25	18	13	12	13	17	11	4
	М	134	4	3	3	13	4	7	9	11	11	14	19	9	6	7	4	5	4	1
	Ж	114	5	6	5	6	5	6	3	5	5	10	6	9	7	5	9	12	7	3
Средњи Дубовик	У	146	5	2	5	10	6	5	9	11	8	9	14	8	15	11	10	5	8	5
	М	85	3	2	2	5	4	4	6	8	5	5	10	4	8	8	5	3	2	1
	Ж	61	2	-	3	5	2	1	3	3	3	4	4	4	7	3	5	2	6	4
Средњи Петровићи	У	2	-	-	-	-	-	-	-	-	-	-	-	1	1	-	-	-	-	-
	М	1	-	-	-	-	-	-	-	-	-	-	-	1	-	-	-	-	-	-
	Ж	1	-	-	-	-	-	-	-	-	-	-	-	-	1	-	-	-	-	-
Хашани	У	206	8	11	13	13	6	8	14	15	14	14	13	16	11	7	11	20	8	4
	М	106	5	5	4	7	3	6	7	8	10	10	7	10	5	4	4	8	2	1
	Ж	100	3	6	9	6	3	2	7	7	4	4	6	6	6	3	7	12	6	3
КУПРЕС - РЕПУБЛИКА СРПСКА	У	293	6	7	14	9	8	8	6	16	17	18	16	19	13	28	44	42	16	6
	М	157	6	4	8	6	5	6	1	10	8	14	10	13	5	13	18	17	11	2
	Ж	136	-	3	6	3	3	2	5	6	9	4	6	6	8	15	26	25	5	4
Мрђановци	У	84	4	2	2	-	-	5	1	7	1	5	5	7	5	10	11	13	3	3
	М	44	4	2	1	-	-	5	-	4	-	3	4	4	1	6	3	5	2	-
	Ж	40	-	-	1	-	-	-	1	3	1	2	1	3	4	4	8	8	1	3
Ново Село	У	119	2	3	6	5	7	3	4	5	10	9	8	6	3	9	11	22	5	1
	М	61	2	2	3	3	5	1	1	4	5	7	4	4	-	3	4	10	3	-
	Ж	58	-	1	3	2	2	2	3	1	5	2	4	2	3	6	7	12	2	1
Шеменовци	У	90	-	2	6	4	1	-	1	4	6	4	3	6	5	9	22	7	8	2
	М	52	-	-	4	3	-	-	-	2	3	4	2	5	4	4	11	2	6	2
	Ж	38	-	2	2	1	1	-	1	2	3	-	1	1	1	5	11	5	2	-
ЛАКТАШИ	У	34 210	1 667	1 838	1 858	2 145	1 983	2 395	2 417	2 470	2 315	2 364	2 564	2 575	2 396	1 650	1 495	1 124	661	293
	М	16 905	844	929	967	1 126	1 032	1 159	1 218	1 283	1 193	1 174	1 262	1 270	1 167	808	678	451	248	96
	Ж	17 305	823	909	891	1 019	951	1 236	1 199	1 187	1 122	1 190	1 302	1 305	1 229	842	817	673	413	197
Александровац	У	802	48	61	48	48	28	52	63	77	60	48	40	55	58	52	31	17	11	5
	М	395	21	26	28	32	17	23	27	43	31	26	21	21	23	26	14	7	7	2
	Ж	407	27	35	20	16	11	29	36	34	29	22	19	34	35	26	17	10	4	3

1. Становништво према старости (петогодишта) и полу, по насељеним мјестима

(наставак)

Територија	Пол	Укупно	Старост																	
			0-4	5-9	10-15	15-19	20-24	25-29	30-34	35-39	40-44	45-49	50-54	55-59	60-64	65-69	70-74	75-79	80-84	85 и више
Алексићи	У	216	6	9	19	14	13	12	13	11	25	17	16	8	17	12	12	8	2	2
	М	110	4	4	10	7	7	5	8	8	13	9	7	4	10	5	5	4	-	-
	Ж	106	2	5	9	7	6	7	5	3	12	8	9	4	7	7	7	4	2	2
Бакинци	У	489	29	22	24	24	22	39	33	26	38	37	43	41	37	19	14	16	19	6
	М	242	14	5	8	14	12	21	21	12	27	20	23	22	15	11	6	2	6	3
	Ж	247	15	17	16	10	10	18	12	14	11	17	20	19	22	8	8	14	13	3
Бошковићи	У	378	22	17	20	24	24	20	29	22	22	21	21	38	33	18	20	10	12	5
	М	188	11	9	8	9	13	12	13	15	11	12	9	18	19	9	7	4	7	2
	Ж	190	11	8	12	15	11	8	16	7	11	9	12	20	14	9	13	6	5	3
Буковица	У	631	32	36	30	40	41	40	48	49	45	48	60	42	40	21	24	23	9	3
	М	312	17	18	16	20	20	16	28	26	20	27	28	22	17	10	12	11	3	1
	Ж	319	15	18	14	20	21	24	20	23	25	21	32	20	23	11	12	12	6	2
Велико Блашко	У	1 408	58	66	82	84	90	108	102	92	92	97	117	112	98	67	57	50	24	12
	М	721	30	36	32	49	56	57	56	48	44	49	61	51	50	39	29	17	13	4
	Ж	687	28	30	50	35	34	51	46	44	48	48	56	61	48	28	28	33	11	8
Гламочани	У	1 928	80	105	118	126	121	143	120	157	131	132	150	152	137	81	86	46	28	15
	М	943	32	49	63	64	55	83	57	75	71	68	63	84	62	45	44	13	12	3
	Ж	985	48	56	55	62	66	60	63	82	60	64	87	68	75	36	42	33	16	12
Деветина	У	150	4	8	13	11	11	2	8	14	16	10	8	9	20	6	2	4	3	1
	М	84	2	5	8	7	6	-	4	5	14	7	4	6	11	2	2	1	-	-
	Ж	66	2	3	5	4	5	2	4	9	2	3	4	3	9	4	-	3	3	1
Довићи	У	332	19	19	18	13	23	20	29	29	17	19	18	27	26	15	21	8	9	2
	М	171	10	11	8	8	11	13	12	22	8	10	7	9	17	7	10	5	2	1
	Ж	161	9	8	10	5	12	7	17	7	9	9	11	18	9	8	11	3	7	1
Друговићи	У	721	20	30	36	44	34	41	34	37	41	57	44	60	60	57	50	34	32	10
	М	371	11	9	24	25	17	25	21	19	20	29	24	34	35	32	17	15	10	4
	Ж	350	9	21	12	19	17	16	13	18	21	28	20	26	25	25	33	19	22	6
Јаблан	У	2 127	118	119	113	144	139	156	152	174	158	173	148	154	135	92	64	52	23	13
	М	1 087	66	66	64	73	75	74	75	96	83	90	82	69	68	43	30	24	5	4
	Ж	1 040	52	53	49	71	64	82	77	78	75	83	66	85	67	49	34	28	18	9
Јакуповци	У	1 579	91	114	92	83	80	114	128	127	106	88	100	116	138	73	59	37	24	9
	М	801	47	67	60	45	41	47	61	66	67	37	48	52	70	32	31	16	9	5
	Ж	778	44	47	32	38	39	67	67	61	39	51	52	64	68	41	28	21	15	4
Јаружани	У	444	29	20	14	32	30	33	22	26	26	37	32	33	21	20	27	21	13	8
	М	222	17	7	10	13	16	13	15	14	12	22	19	19	8	13	8	9	4	3
	Ж	222	12	13	4	19	14	20	7	12	14	15	13	14	13	7	19	12	9	5
Кадинањани	У	461	13	20	19	24	27	40	23	29	29	35	39	34	26	21	25	32	18	7
	М	227	8	13	8	15	10	20	12	16	16	18	24	18	12	7	11	13	4	2
	Ж	234	5	7	11	9	17	20	11	13	13	17	15	16	14	14	14	19	14	5
Кобатовци	У	845	51	34	53	41	43	59	68	35	66	61	68	67	54	41	45	34	17	8
	М	417	26	16	30	23	19	29	34	20	30	33	29	33	29	21	18	13	9	5
	Ж	428	25	18	23	18	24	30	34	15	36	28	39	34	25	20	27	21	8	3
Кољани	У	121	3	5	4	10	11	4	4	7	8	7	13	4	9	6	6	7	8	5
	М	66	-	3	2	7	5	3	2	3	4	4	8	2	6	4	3	4	5	1
	Ж	55	3	2	2	3	6	1	2	4	4	3	5	2	3	2	3	3	3	4
Косјерово	У	668	34	33	27	47	51	58	35	38	42	64	51	33	38	26	37	35	12	7
	М	333	17	20	16	16	25	33	18	19	22	32	29	21	16	11	16	15	5	2
	Ж	335	17	13	11	31	26	25	17	19	20	32	22	12	22	15	21	20	7	5
Кришковци	У	577	17	28	33	44	22	31	28	32	43	43	44	32	35	37	40	38	17	13
	М	280	12	11	20	23	14	15	14	10	22	25	22	17	22	12	18	16	4	3
	Ж	297	5	17	13	21	8	16	14	22	21	18	22	15	13	25	22	22	13	10
Крнете	У	152	1	4	4	8	9	14	4	9	7	11	13	11	17	9	16	8	6	1
	М	81	-	4	2	7	5	5	1	7	3	6	7	6	8	5	6	5	3	1
	Ж	71	1	-	2	1	4	9	3	2	4	5	6	5	9	4	10	3	3	-
Лакташи	У	5 282	290	295	292	337	305	360	417	422	380	343	385	393	359	248	204	134	78	40
	М	2 503	149	140	148	165	147	167	198	206	180	164	167	181	163	121	92	64	33	18
	Ж	2 779	141	155	144	172	158	193	219	216	200	179	218	212	196	127	112	70	45	22

1. Становништво према старости (петогодишта) и полу, по насељеним мјестима

(наставак)

Територија	Пол	Укупно	Старост																	
			0-4	5-9	10-15	15-19	20-24	25-29	30-34	35-39	40-44	45-49	50-54	55-59	60-64	65-69	70-74	75-79	80-84	85 и више
Љубатовци	У	256	13	11	16	17	11	17	9	15	19	19	21	7	16	16	27	16	5	1
	М	122	8	5	9	6	4	8	6	7	10	10	16	1	6	7	11	6	2	-
	Ж	134	5	6	7	11	7	9	3	8	9	9	5	6	10	9	16	10	3	1
Маглајани	У	1 596	87	91	87	105	100	111	105	109	86	124	112	119	99	82	70	58	34	17
	М	774	47	43	41	54	48	53	50	62	44	54	55	63	39	45	36	23	13	4
	Ж	822	40	48	46	51	52	58	55	47	42	70	57	56	60	37	34	35	21	13
Мало Блашко	У	666	23	35	24	51	59	50	33	36	39	55	61	44	43	30	29	30	16	8
	М	334	17	18	10	21	34	25	16	22	16	31	33	26	20	10	14	12	6	3
	Ж	332	6	17	14	30	25	25	17	14	23	24	28	18	23	20	15	18	10	5
Маховљани	У	924	41	51	50	56	48	51	65	72	62	66	79	73	76	47	36	25	22	4
	М	463	16	21	27	35	28	25	36	40	31	34	40	38	35	22	19	8	7	1
	Ж	461	25	30	23	21	20	26	29	32	31	32	39	35	41	25	17	17	15	3
Милосавци	У	482	15	18	25	44	29	35	24	24	22	34	46	40	29	29	21	26	17	4
	М	231	8	7	11	22	14	17	14	13	11	15	24	21	14	17	4	11	7	1
	Ж	251	7	11	14	22	15	18	10	11	11	19	22	19	15	12	17	15	10	3
Милошевици	У	265	14	14	9	25	17	12	15	19	18	15	28	10	16	14	15	15	5	4
	М	136	7	12	3	14	9	5	6	10	8	8	19	6	7	10	5	5	-	2
	Ж	129	7	2	6	11	8	7	9	9	10	7	9	4	9	4	10	10	5	2
Мрчевци	У	680	20	30	31	44	25	50	34	54	54	41	57	43	49	32	57	38	13	8
	М	336	9	14	11	26	18	25	20	28	31	20	32	24	23	11	25	14	4	1
	Ж	344	11	16	20	18	7	25	14	26	23	21	25	19	26	21	32	24	9	7
Папажани	У	375	22	19	28	25	16	19	20	30	24	22	22	20	26	23	18	24	8	9
	М	177	10	10	15	12	10	10	7	17	13	12	13	9	12	8	7	8	3	1
	Ж	198	12	9	13	13	6	9	13	13	11	10	9	11	14	15	11	16	5	8
Петошевици	У	576	21	36	30	45	33	44	39	41	41	28	48	43	38	21	25	26	12	5
	М	281	11	17	19	27	14	18	21	19	22	15	21	21	20	9	11	9	6	1
	Ж	295	10	19	11	18	19	26	18	22	19	13	27	22	18	12	14	17	6	4
Рајчевци	У	183	4	6	9	9	14	9	8	7	12	12	17	13	12	10	14	13	10	4
	М	93	1	2	6	4	10	7	4	5	7	6	8	7	3	2	8	5	6	2
	Ж	90	3	4	3	5	4	2	4	2	5	6	9	6	9	8	6	8	4	2
Ријечани	У	124	7	4	6	8	8	7	7	5	11	9	12	11	6	6	5	8	4	-
	М	58	5	1	3	4	2	3	2	4	6	5	5	6	2	3	3	2	2	-
	Ж	66	2	3	3	4	6	4	5	1	5	4	7	5	4	3	2	6	2	-
Слатина	У	1 344	58	61	79	93	80	70	66	98	95	110	98	76	99	82	83	60	27	9
	М	642	25	32	35	52	41	33	37	50	44	54	50	36	42	36	37	25	8	5
	Ж	702	33	29	44	41	39	37	29	48	51	56	48	40	57	46	46	35	19	4
Трн	У	5 544	285	324	328	338	320	439	496	413	366	371	409	487	369	234	161	103	69	32
	М	2 737	140	180	176	181	175	197	252	201	179	172	191	236	200	115	73	39	24	6
	Ж	2 807	145	144	152	157	145	242	244	212	187	199	218	251	169	119	88	64	45	26
Ђетојевићи	У	202	15	11	9	10	5	17	14	11	15	14	14	15	18	7	12	9	4	2
	М	100	5	4	3	5	2	8	6	8	12	6	10	8	9	3	6	3	1	1
	Ж	102	10	7	6	5	3	9	8	3	3	8	4	7	9	4	6	6	3	1
Чардачани	У	659	38	34	30	34	43	40	55	53	37	34	42	60	51	36	27	25	14	6
	М	323	17	16	16	17	23	19	28	29	20	12	24	31	25	22	12	7	5	-
	Ж	336	21	18	14	17	20	21	27	24	17	22	18	29	26	14	15	18	9	6
Шешковци	У	310	7	19	11	16	18	13	16	23	26	18	24	27	31	17	16	13	11	4
	М	167	5	13	3	11	11	8	6	12	16	12	12	13	17	11	9	5	2	1
	Ж	143	2	6	8	5	7	5	10	11	10	6	12	14	14	6	7	8	9	3
Шушњари	У	713	32	29	27	27	33	65	51	47	36	44	64	66	60	43	39	21	25	4
	М	377	19	15	14	13	18	37	30	26	25	20	27	35	32	22	19	11	11	3
	Ж	336	13	14	13	14	15	28	21	21	11	24	37	31	28	21	20	10	14	1
ЛОПАРЕ	У	14 689	498	592	661	907	841	825	821	857	958	1 181	1 345	1 214	1 102	770	716	777	447	177
	М	7 377	245	301	364	446	437	426	425	434	493	637	740	651	570	365	298	314	172	59
	Ж	7 312	253	291	297	461	404	399	396	423	465	544	605	563	532	405	418	463	275	118
Бобетино Брдо	У	393	6	15	16	31	26	10	13	24	33	32	27	28	43	31	20	17	14	7
	М	209	3	10	11	16	16	6	7	9	18	20	16	14	25	15	10	8	4	1
	Ж	184	3	5	5	15	10	4	6	15	15	12	11	14	18	16	10	9	10	6

1. Становништво према старости (петогодишта) и полу, по насељеним мјестима

(наставак)

Територија	Пол	Укупно	Старост																	
			0-4	5-9	10-15	15-19	20-24	25-29	30-34	35-39	40-44	45-49	50-54	55-59	60-64	65-69	70-74	75-79	80-84	85 и више
Бријест	У	187	4	7	13	7	8	8	14	14	3	13	15	12	22	6	16	15	6	4
	М	91	4	4	6	1	2	4	4	11	2	7	7	8	9	5	8	5	3	1
	Ж	96	-	3	7	6	6	4	10	3	1	6	8	4	13	1	8	10	3	3
Брусница	У	367	11	12	18	39	20	15	14	22	31	27	25	21	23	26	21	25	15	2
	М	182	5	6	6	24	10	8	7	10	13	17	17	9	11	12	10	9	7	1
	Ж	185	6	6	12	15	10	7	7	12	18	10	8	12	12	14	11	16	8	1
Вакуф	У	196	2	3	3	10	17	9	11	15	15	10	12	25	23	18	6	7	7	3
	М	91	-	1	2	3	6	4	6	6	6	5	6	17	11	9	-	4	2	3
	Ж	105	2	2	1	7	11	5	5	9	9	5	6	8	12	9	6	3	5	-
Вукосавци	У	362	16	18	18	17	17	28	27	17	15	33	38	38	21	14	9	17	10	9
	М	185	7	11	12	7	7	17	13	12	8	18	16	23	14	7	5	3	4	1
	Ж	177	9	7	6	10	10	11	14	5	7	15	22	15	7	7	4	14	6	8
Јабланица	У	850	32	37	35	60	47	31	45	61	60	78	79	71	47	50	36	42	25	14
	М	453	14	18	25	35	27	14	16	34	37	45	47	40	26	22	17	22	9	5
	Ж	397	18	19	10	25	20	17	29	27	23	33	32	31	21	28	19	20	16	9
Козјак	У	244	9	19	19	15	14	12	18	12	13	18	20	18	25	8	8	7	2	7
	М	119	4	6	10	6	9	6	9	6	4	13	13	11	12	5	2	1	1	1
	Ж	125	5	13	9	9	5	6	9	6	9	5	7	7	13	3	6	6	1	6
Коњковићи	У	40	4	2	1	-	-	3	6	3	3	-	5	2	3	1	3	4	-	-
	М	19	2	-	1	-	-	1	4	2	1	-	3	-	2	-	1	2	-	-
	Ж	21	2	2	-	-	-	2	2	1	2	-	2	2	1	1	2	2	-	-
Корај	У	1 312	63	61	62	79	93	76	83	72	91	93	112	91	88	85	48	66	32	17
	М	649	29	36	32	39	52	45	39	39	40	50	53	44	45	36	22	29	12	7
	Ж	663	34	25	30	40	41	31	44	33	51	43	59	47	43	49	26	37	20	10
Кореташи	У	213	4	9	2	22	10	12	4	13	12	23	17	18	24	10	7	16	8	2
	М	112	3	4	1	10	6	9	2	5	5	13	11	9	13	8	3	6	3	1
	Ж	101	1	5	1	12	4	3	2	8	7	10	6	9	11	2	4	10	5	1
Лабуцка	У	274	7	12	17	19	15	7	15	18	18	19	29	31	18	15	10	18	5	1
	М	145	4	7	9	5	9	4	8	11	7	10	24	18	10	6	5	7	1	-
	Ж	129	3	5	8	14	6	3	7	7	11	9	5	13	8	9	5	11	4	1
Липовице	У	329	16	21	11	14	11	14	18	17	30	28	22	19	22	19	32	20	9	6
	М	172	9	10	3	6	4	5	12	11	18	18	14	13	13	10	12	7	4	3
	Ж	157	7	11	8	8	7	9	6	6	12	10	8	6	9	9	20	13	5	3
Лопаре	У	2 357	78	81	130	151	147	163	140	147	141	200	261	219	176	92	79	76	57	19
	М	1 108	41	32	73	83	76	74	72	72	60	87	120	106	85	43	27	28	24	5
	Ж	1 249	37	49	57	68	71	89	68	75	81	113	141	113	91	49	52	48	33	14
Лопаре Село	У	699	25	31	25	49	40	45	37	32	51	61	71	66	43	30	30	37	19	7
	М	350	6	12	15	27	21	28	17	16	27	29	45	38	19	16	10	17	5	2
	Ж	349	19	19	10	22	19	17	20	16	24	32	26	28	24	14	20	20	14	5
Лукавица	У	50	-	2	2	7	6	-	1	3	4	5	5	-	2	2	1	6	4	-
	М	27	-	2	-	3	4	-	1	2	2	3	3	-	1	1	-	2	3	-
	Ж	23	-	-	2	4	2	-	-	1	2	2	2	-	1	1	1	4	1	-
Мачковац	У	151	5	5	4	10	4	9	9	7	12	11	16	16	16	7	3	12	5	-
	М	72	1	2	1	4	3	4	5	3	8	5	10	8	7	2	1	5	3	-
	Ж	79	4	3	3	6	1	5	4	4	4	6	6	8	9	5	2	7	2	-
Миљино Село	У	378	15	15	12	27	18	23	20	20	30	28	43	32	23	12	20	13	21	6
	М	193	7	8	10	11	9	13	10	5	16	19	30	18	10	3	6	7	10	1
	Ж	185	8	7	2	16	9	10	10	15	14	9	13	14	13	9	14	6	11	5
Миросавци	У	284	11	13	17	10	9	17	20	18	13	16	30	26	25	21	17	11	4	6
	М	158	9	8	10	5	5	8	12	13	11	9	12	14	16	11	6	3	2	4
	Ж	126	2	5	7	5	4	9	8	5	2	7	18	12	9	10	11	8	2	2
Мртвица	У	532	7	15	18	32	36	26	13	24	28	54	52	38	43	30	34	51	25	6
	М	249	5	7	8	15	19	16	7	13	16	27	27	26	16	11	12	15	8	1
	Ж	283	2	8	10	17	17	10	6	11	12	27	25	12	27	19	22	36	17	5
Нахвиоци	У	13	-	-	-	2	2	-	1	-	1	-	1	2	1	1	2	-	-	-
	М	6	-	-	-	-	2	-	1	-	1	-	-	-	1	-	1	-	-	-
	Ж	7	-	-	-	2	-	-	-	-	-	-	1	2	-	1	1	-	-	-

1. Становништво према старости (петогодишта) и полу, по насељеним мјестима

(наставак)

Територија	Пол	Укупно	Старост																	
			0-4	5-9	10-15	15-19	20-24	25-29	30-34	35-39	40-44	45-49	50-54	55-59	60-64	65-69	70-74	75-79	80-84	85 и више
Пељава	У	528	11	16	15	26	28	39	34	32	25	41	44	48	40	30	41	37	17	4
	М	263	4	9	7	13	13	18	23	13	15	28	19	24	21	16	19	13	5	3
	Ж	265	7	7	8	13	15	21	11	19	10	13	25	24	19	14	22	24	12	1
Пипери	У	845	30	30	38	58	59	51	56	57	68	65	66	64	66	37	36	38	21	5
	М	428	16	18	21	20	25	24	32	25	31	39	39	39	37	19	15	18	9	1
	Ж	417	14	12	17	38	34	27	24	32	37	26	27	25	29	18	21	20	12	4
Пирковци	У	626	34	33	29	44	46	31	32	39	50	55	59	44	28	27	24	37	12	2
	М	324	18	17	16	21	29	15	19	21	24	31	33	23	13	13	13	13	4	1
	Ж	302	16	16	13	23	17	16	13	18	26	24	26	21	15	14	11	24	8	1
Подгора	У	223	1	7	12	3	9	11	10	13	15	10	18	22	26	17	19	14	13	3
	М	115	1	3	7	3	6	5	5	9	10	7	10	11	12	7	10	3	5	1
	Ж	108	-	4	5	-	3	6	5	4	5	3	8	11	14	10	9	11	8	2
Потраш	У	30	-	2	2	2	2	-	-	3	2	-	3	3	6	1	2	2	-	-
	М	16	-	2	-	1	2	-	-	1	1	-	1	2	4	1	-	1	-	-
	Ж	14	-	-	2	1	-	-	-	2	1	-	2	1	2	-	2	1	-	-
Прибој	У	1 285	42	39	67	71	68	73	69	77	82	103	105	98	102	88	68	71	43	19
	М	648	22	19	37	38	31	37	38	36	47	51	60	51	53	40	32	31	18	7
	Ж	637	20	20	30	33	37	36	31	41	35	52	45	47	49	48	36	40	25	12
Пукиш	У	142	6	3	4	7	5	8	7	5	4	13	15	9	6	8	16	16	6	4
	М	75	2	1	3	4	3	5	4	3	1	10	10	4	4	4	4	9	2	2
	Ж	67	4	2	1	3	2	3	3	2	3	3	5	5	2	4	12	7	4	2
Пушковац	У	498	20	20	10	24	21	36	37	30	38	33	47	39	37	23	19	29	24	11
	М	258	9	11	5	9	11	18	22	14	22	20	29	19	21	14	8	12	10	4
	Ж	240	11	9	5	15	10	18	15	16	16	13	18	20	16	9	11	17	14	7
Ратковићи	У	5	-	1	-	-	-	-	2	-	-	-	-	1	1	-	-	-	-	-
	М	4	-	1	-	-	-	-	2	-	-	-	-	-	1	-	-	-	-	-
	Ж	1	-	-	-	-	-	-	-	-	-	-	-	1	-	-	-	-	-	-
Смиљевац	У	98	3	9	5	6	5	6	5	8	6	14	9	7	4	3	4	2	2	-
	М	51	2	6	3	4	1	4	1	3	4	7	5	5	3	1	1	-	1	-
	Ж	47	1	3	2	2	4	2	4	5	2	7	4	2	1	2	3	2	1	-
Тобут	У	1 146	36	53	56	65	58	58	60	53	63	97	97	103	92	54	81	68	39	13
	М	588	18	30	30	33	29	31	27	29	37	49	59	55	52	26	36	32	12	3
	Ж	558	18	23	26	32	29	27	33	24	26	48	38	48	40	28	45	36	27	10
Челић	У	32	-	1	-	-	-	4	-	1	1	1	2	3	6	4	4	3	2	-
	М	17	-	-	-	-	-	3	-	-	1	-	1	2	3	2	2	2	1	-
	Ж	15	-	1	-	-	-	1	-	1	-	1	1	1	3	2	2	1	1	-
ЉУБИЊЕ	У	3 319	149	124	148	199	169	203	207	174	222	242	278	281	249	140	161	166	130	77
	М	1 633	73	58	79	99	99	104	113	89	130	122	137	153	125	57	68	58	47	22
	Ж	1 686	76	66	69	100	70	99	94	85	92	120	141	128	124	83	93	108	83	55
Банчићи	У	37	-	-	2	2	-	2	1	-	2	4	3	4	5	2	4	-	1	5
	М	16	-	-	1	-	-	1	1	-	1	2	1	3	2	1	1	-	-	2
	Ж	21	-	-	1	2	-	1	-	-	1	2	2	1	3	1	3	-	1	3
Влаховићи	У	38	-	1	-	-	-	1	1	2	2	2	-	1	2	1	5	11	5	4
	М	21	-	1	-	-	-	1	1	2	1	2	-	-	1	-	2	4	3	3
	Ж	17	-	-	-	-	-	-	-	-	1	-	-	1	1	1	3	7	2	1
Вођени	У	120	5	5	10	4	4	5	7	6	6	8	10	10	9	8	6	8	6	3
	М	52	2	1	4	1	3	2	4	2	4	4	3	6	3	4	2	3	3	1
	Ж	68	3	4	6	3	1	3	3	4	2	4	7	4	6	4	4	5	3	2
Глеђевци	У	2	-	-	-	-	-	-	-	-	-	2	-	-	-	-	-	-	-	-
	М	1	-	-	-	-	-	-	-	-	-	1	-	-	-	-	-	-	-	-
	Ж	1	-	-	-	-	-	-	-	-	-	1	-	-	-	-	-	-	-	-
Грабље	У	25	-	-	-	-	2	-	-	1	-	1	1	6	3	2	2	5	1	1
	М	11	-	-	-	-	1	-	-	1	-	1	-	4	1	-	1	1	1	-
	Ж	14	-	-	-	-	1	-	-	-	-	-	1	2	2	2	1	4	-	1
Градац	У	42	2	1	2	2	3	1	1	3	6	4	5	2	1	1	1	5	2	-
	М	23	-	1	1	1	3	1	-	3	2	4	3	1	-	-	-	3	-	-
	Ж	19	2	-	1	1	-	-	1	-	4	-	2	1	1	1	1	2	2	-

1. Становништво према старости (петогодишта) и полу, по насељеним мјестима

(наставак)

Територија	Пол	Укупно	Старост																	
			0-4	5-9	10-15	15-19	20-24	25-29	30-34	35-39	40-44	45-49	50-54	55-59	60-64	65-69	70-74	75-79	80-84	85 и више
Дубочица	У	116	5	4	6	9	5	5	10	6	4	7	12	13	8	5	3	5	8	1
	М	57	4	2	2	6	3	2	4	3	3	3	6	9	3	3	1	-	3	-
	Ж	59	1	2	4	3	2	3	6	3	1	4	6	4	5	2	2	5	5	1
Жабица	У	11	-	-	-	1	-	-	-	1	2	1	1	4	-	1	-	-	-	-
	М	7	-	-	-	1	-	-	-	1	2	1	-	2	-	-	-	-	-	-
	Ж	4	-	-	-	-	-	-	-	-	-	-	1	2	-	1	-	-	-	-
Жрвањ	У	44	2	4	2	2	-	-	4	4	1	4	2	-	2	3	7	1	2	4
	М	29	1	2	2	2	-	-	1	3	1	4	2	-	2	1	4	1	-	3
	Ж	15	1	2	-	-	-	-	3	1	-	-	-	-	-	2	3	-	2	1
Ивица	У	44	-	-	-	1	1	1	2	2	4	1	3	1	6	4	6	5	5	2
	М	19	-	-	-	-	-	1	-	-	4	1	2	-	2	4	3	1	1	-
	Ж	25	-	-	-	1	1	-	2	2	-	-	1	1	4	-	3	4	4	2
Капавица	У	23	-	-	-	2	-	-	-	-	2	2	-	2	-	-	2	4	6	3
	М	11	-	-	-	-	-	-	-	-	1	2	-	2	-	-	-	2	3	1
	Ж	12	-	-	-	2	-	-	-	-	1	-	-	-	-	-	2	2	3	2
Крајпоље	У	99	2	1	2	11	5	7	3	1	5	11	12	6	9	7	1	3	8	5
	М	44	-	1	-	2	3	4	2	1	1	3	9	4	7	4	-	-	2	1
	Ж	55	2	-	2	9	2	3	1	-	4	8	3	2	2	3	1	3	6	4
Кртиње	У	8	-	-	-	-	-	-	-	1	-	-	-	-	1	2	-	2	2	-
	М	5	-	-	-	-	-	-	-	1	-	-	-	-	1	-	-	1	2	-
	Ж	3	-	-	-	-	-	-	-	-	-	-	-	-	2	-	1	-	-	-
Крушевица	У	106	4	4	5	7	3	4	3	2	3	11	12	11	6	1	4	10	11	5
	М	55	3	3	5	2	2	3	2	1	1	6	9	7	2	-	1	3	4	1
	Ж	51	1	1	-	5	1	1	1	1	2	5	3	4	4	1	3	7	7	4
Љубиње	У	2 467	127	103	117	154	137	174	167	143	176	175	205	214	187	92	107	87	64	38
	М	1 214	63	46	63	82	78	86	94	69	102	82	95	110	100	36	46	32	21	9
	Ж	1 253	64	57	54	72	59	88	73	74	74	93	110	104	87	56	61	55	43	29
Мишљен	У	4	-	-	-	-	-	-	-	-	-	-	-	-	1	1	-	-	2	-
	М	2	-	-	-	-	-	-	-	-	-	-	-	-	-	1	-	-	1	-
	Ж	2	-	-	-	-	-	-	-	-	-	-	-	-	1	-	-	-	1	-
Обзир	У	8	-	-	-	-	-	-	2	-	-	-	2	-	2	1	-	1	-	-
	М	1	-	-	-	-	-	-	1	-	-	-	-	-	-	-	-	-	-	-
	Ж	7	-	-	-	-	-	-	1	-	-	-	2	-	2	1	-	1	-	-
Поцрње	У	9	2	-	-	-	-	-	2	-	-	-	-	-	1	-	1	2	1	-
	М	3	-	-	-	-	-	-	1	-	-	-	-	-	-	-	-	1	1	-
	Ж	6	2	-	-	-	-	-	1	-	-	-	-	-	1	-	1	1	-	-
Пустипуси	У	17	-	-	-	-	-	-	1	-	1	1	2	1	1	3	3	3	-	1
	М	10	-	-	-	-	-	-	1	-	1	1	2	1	-	2	1	1	-	-
	Ж	7	-	-	-	-	-	-	-	-	-	-	-	-	1	1	2	2	-	1
Ранковци	У	11	-	-	-	-	-	1	-	1	-	1	-	-	-	1	1	2	3	1
	М	5	-	-	-	-	-	1	-	1	-	-	-	-	-	-	1	-	1	1
	Ж	6	-	-	-	-	-	-	-	-	-	1	-	-	-	1	-	2	2	-
Убоско	У	88	-	1	2	4	9	2	3	1	8	7	8	6	5	5	8	12	3	4
	М	47	-	1	1	2	6	2	1	1	6	5	5	4	1	1	5	5	1	-
	Ж	41	-	-	1	2	3	-	2	-	2	2	3	2	4	4	3	7	2	4
МИЛИЋИ	У	10 445	453	505	486	725	682	819	818	825	705	732	927	868	796	375	255	263	143	68
	М	5 252	231	260	249	375	379	429	457	443	394	345	424	442	379	177	104	98	45	21
	Ж	5 193	222	245	237	350	303	390	361	382	311	387	503	426	417	198	151	165	98	47
Бачићи	У	586	15	21	22	40	28	43	42	50	33	49	61	60	54	19	20	12	12	5
	М	299	8	8	15	16	18	18	28	33	18	21	26	31	32	11	10	3	2	1
	Ж	287	7	13	7	24	10	25	14	17	15	28	35	29	22	8	10	9	10	4
Бешићи	У	208	12	14	5	15	15	23	14	21	16	12	11	16	17	7	5	3	1	1
	М	98	7	10	2	6	9	10	7	11	6	7	4	9	4	3	2	1	-	-
	Ж	110	5	4	3	9	6	13	7	10	10	5	7	7	13	4	3	2	1	1
Бијело Поље	У	13	-	-	-	-	-	-	-	1	-	-	-	3	6	1	-	1	-	1
	М	7	-	-	-	-	-	-	-	1	-	-	-	1	4	1	-	-	-	-
	Ж	6	-	-	-	-	-	-	-	-	-	-	-	2	2	-	-	1	-	1

1. Становништво према старости (петогодишта) и полу, по насељеним мјестима

(наставак)

Територија	Пол	Укупно	Старост																		
			0-4	5-9	10-15	15-19	20-24	25-29	30-34	35-39	40-44	45-49	50-54	55-59	60-64	65-69	70-74	75-79	80-84	85 и више	
Бишина	У	18	-	-	-	-	-	-	-	-	3	-	-	2	2	4	3	1	2	1	-
	М	8	-	-	-	-	-	-	-	-	3	-	-	-	2	1	-	1	1	-	-
	Ж	10	-	-	-	-	-	-	-	-	-	-	-	2	-	3	3	-	1	1	-
Буковица Горња	У	50	3	3	2	9	3	3	4	4	7	2	2	4	-	2	2	-	-	-	-
	М	24	1	2	2	4	3	2	2	1	4	1	1	1	-	-	-	-	-	-	-
	Ж	26	2	1	-	5	-	1	2	3	3	1	1	3	-	2	2	-	-	-	-
Буковица Доња	У	15	-	-	-	-	-	2	-	-	-	-	5	1	3	2	-	2	-	-	-
	М	8	-	-	-	-	-	2	-	-	-	-	3	-	2	1	-	-	-	-	-
	Ж	7	-	-	-	-	-	-	-	-	-	-	2	1	1	1	-	2	-	-	-
Буљевићи	У	66	-	1	2	4	1	-	6	6	4	2	5	12	4	8	4	4	3	-	-
	М	39	-	-	1	2	1	-	4	5	4	1	4	7	2	4	3	1	-	-	-
	Ж	27	-	1	1	2	-	-	2	1	-	1	1	5	2	4	1	3	3	-	-
Витићи	У	30	1	1	1	3	2	1	-	1	3	5	3	1	-	3	1	2	1	1	1
	М	17	1	-	-	2	1	1	-	1	1	5	2	1	-	1	-	-	-	-	1
	Ж	13	-	1	1	1	1	-	-	-	2	-	1	-	-	2	1	2	1	-	-
Вишњица	У	21	-	-	-	-	-	-	1	-	1	3	1	5	3	1	4	1	1	-	-
	М	13	-	-	-	-	-	-	1	-	1	3	1	1	2	1	3	-	-	-	-
	Ж	8	-	-	-	-	-	-	-	-	-	-	-	4	1	-	1	1	1	-	-
Врточе	У	632	20	28	35	47	40	39	36	42	57	45	64	50	48	28	13	19	12	9	9
	М	324	8	13	22	29	23	30	15	18	27	18	35	26	21	17	9	5	5	3	3
	Ж	308	12	15	13	18	17	9	21	24	30	27	29	24	27	11	4	14	7	6	6
Вуковићи	У	219	10	16	7	12	14	14	16	18	8	9	25	17	23	13	4	8	2	3	3
	М	109	6	8	3	8	4	9	9	12	4	4	15	8	9	6	1	3	-	-	-
	Ж	110	4	8	4	4	10	5	7	6	4	5	10	9	14	7	3	5	2	3	3
Вукшићи	У	175	11	13	6	7	7	14	16	18	7	9	14	20	18	4	4	4	2	1	1
	М	89	5	6	1	2	3	10	10	10	5	4	4	15	8	3	2	-	1	-	-
	Ж	86	6	7	5	5	4	4	6	8	2	5	10	5	10	1	2	4	1	1	1
Герови	У	100	6	4	3	10	17	6	5	1	12	12	7	8	2	1	1	5	-	-	-
	М	42	3	1	1	3	8	3	3	-	5	5	3	3	2	-	-	2	-	-	-
	Ж	58	3	3	2	7	9	3	2	1	7	7	4	5	-	1	1	3	-	-	-
Глушац	У	53	1	-	2	6	4	1	2	3	4	2	4	5	8	1	2	3	4	1	1
	М	33	-	-	2	6	1	-	2	3	2	2	3	3	5	1	-	2	1	-	-
	Ж	20	1	-	-	-	3	1	-	-	2	-	1	2	3	-	2	1	3	1	1
Гוליћи	У	41	-	2	-	3	3	2	2	4	4	3	4	2	4	4	1	-	2	1	1
	М	22	-	1	-	2	2	1	2	4	1	2	2	1	2	1	1	-	-	-	-
	Ж	19	-	1	-	1	1	1	-	-	3	1	2	1	2	3	-	-	2	1	1
Горње Врсиње	У	143	9	8	10	13	17	8	14	13	5	16	8	6	7	4	1	1	2	1	1
	М	70	4	4	4	6	9	6	8	6	2	11	3	3	2	1	-	-	1	-	-
	Ж	73	5	4	6	7	8	2	6	7	3	5	5	3	5	3	1	1	1	1	1
Дервента	У	256	9	26	20	24	13	17	17	29	25	17	14	15	14	6	4	5	1	-	-
	М	118	5	8	6	8	6	8	6	16	18	7	5	8	10	2	2	2	1	-	-
	Ж	138	4	18	14	16	7	9	11	13	7	10	9	7	4	4	2	3	-	-	-
Доње Врсиње	У	183	7	7	11	9	15	9	11	13	13	8	15	19	15	13	7	7	4	-	-
	М	86	3	6	5	5	6	5	6	7	9	2	9	9	4	6	1	2	1	-	-
	Ж	97	4	1	6	4	9	4	5	6	4	6	6	10	11	7	6	5	3	-	-
Дубачко	У	28	1	-	-	2	1	-	-	1	4	2	1	4	3	3	3	2	1	-	-
	М	17	1	-	-	1	1	-	-	-	3	2	1	2	1	2	2	1	-	-	-
	Ж	11	-	-	-	1	-	-	-	1	1	-	-	2	2	1	1	1	1	-	-
Дубница	У	166	5	11	10	11	8	9	12	16	14	12	14	20	11	5	4	2	-	2	2
	М	93	2	7	4	8	5	5	7	9	9	10	6	13	4	4	-	-	-	-	-
	Ж	73	3	4	6	3	3	4	5	7	5	2	8	7	7	1	4	2	-	2	2
Дукићи	У	40	4	4	-	1	1	4	3	1	3	3	4	2	2	1	2	2	2	1	1
	М	20	2	2	-	-	1	2	2	-	1	2	3	1	2	-	-	1	1	-	-
	Ж	20	2	2	-	1	-	2	1	1	2	1	1	1	-	1	2	1	1	1	1
Ђиле	У	112	6	3	1	3	7	10	8	3	8	19	13	14	4	3	6	2	2	-	-
	М	43	5	1	-	3	3	6	4	-	3	6	3	6	1	1	1	-	-	-	-
	Ж	69	1	2	1	-	4	4	4	3	5	13	10	8	3	2	5	2	2	-	-

1. Становништво према старости (петогодишта) и полу, по насељеним мјестима

(наставак)

Територија	Пол	Укупно	Старост																	
			0-4	5-9	10-15	15-19	20-24	25-29	30-34	35-39	40-44	45-49	50-54	55-59	60-64	65-69	70-74	75-79	80-84	85 и више
Ђурђевићи	У	234	16	15	16	15	14	13	20	21	16	9	21	25	13	5	5	6	3	1
	М	112	10	9	6	7	7	5	9	13	5	5	7	15	7	1	1	3	2	-
	Ж	122	6	6	10	8	7	8	11	8	11	4	14	10	6	4	4	3	1	1
Забрђе	У	12	-	-	-	-	-	-	1	1	1	1	2	-	2	-	1	3	-	-
	М	6	-	-	-	-	-	-	-	1	1	-	2	-	1	-	-	1	-	-
	Ж	6	-	-	-	-	-	-	1	-	-	1	-	-	1	-	1	2	-	-
Заграђе	У	17	-	-	-	-	-	-	1	-	-	-	2	2	5	2	1	2	2	-
	М	11	-	-	-	-	-	-	1	-	-	-	2	1	3	1	1	-	2	-
	Ж	6	-	-	-	-	-	-	-	-	-	-	-	1	2	1	-	2	-	-
Заклопача	У	235	10	11	12	17	15	19	17	12	16	16	23	21	14	7	8	7	5	5
	М	114	5	6	6	9	5	8	10	4	9	8	11	13	8	3	2	3	2	2
	Ж	121	5	5	6	8	10	11	7	8	7	8	12	8	6	4	6	4	3	3
Јеремићи	У	8	-	-	-	-	-	-	-	1	-	2	1	-	2	1	1	-	-	-
	М	5	-	-	-	-	-	-	-	1	-	2	1	-	1	-	-	-	-	-
	Ж	3	-	-	-	-	-	-	-	-	-	-	-	-	1	1	1	-	-	-
Кокановићи	У	112	3	1	5	10	12	9	4	4	6	17	12	7	4	6	2	7	2	1
	М	56	1	1	1	6	4	8	2	3	2	7	9	5	-	4	-	2	-	1
	Ж	56	2	-	4	4	8	1	2	1	4	10	3	2	4	2	2	5	2	-
Коприно	У	82	-	-	-	-	2	10	4	2	4	6	6	6	19	5	8	3	5	2
	М	45	-	-	-	-	2	9	3	1	3	4	2	4	9	1	4	1	2	-
	Ж	37	-	-	-	-	-	1	1	1	1	2	4	2	10	4	4	2	3	2
Кострача	У	24	1	-	-	1	2	-	2	1	3	1	-	3	5	3	2	-	-	-
	М	11	1	-	-	-	1	-	2	1	3	-	-	-	2	1	-	-	-	-
	Ж	13	-	-	-	1	1	-	-	-	-	1	-	3	3	2	2	-	-	-
Крајчиновићи	У	143	5	1	10	11	12	13	6	9	13	8	20	8	2	6	8	5	3	3
	М	81	5	-	4	9	9	7	4	4	7	5	13	3	2	1	3	3	-	2
	Ж	62	-	1	6	2	3	6	2	5	6	3	7	5	-	5	5	2	3	1
Лукавица	У	91	2	3	4	9	6	3	8	9	7	4	7	10	10	6	-	1	2	-
	М	49	1	-	3	4	4	2	5	3	6	3	1	6	4	5	-	1	1	-
	Ж	42	1	3	1	5	2	1	3	6	1	1	6	4	6	1	-	-	1	-
Лукићи	У	277	9	10	23	28	12	20	24	24	17	17	20	19	20	10	14	7	1	2
	М	138	4	4	11	14	8	9	13	13	9	9	11	13	7	6	3	3	1	-
	Ж	139	5	6	12	14	4	11	11	11	8	8	9	6	13	4	11	4	-	2
Мађеси	У	381	27	20	19	30	32	33	33	40	30	28	27	20	25	6	4	4	3	-
	М	200	12	10	10	12	23	20	20	22	18	13	13	10	10	4	-	2	1	-
	Ж	181	15	10	9	18	9	13	13	18	12	15	14	10	15	2	4	2	2	-
Милићи	У	2 151	100	113	111	130	105	193	191	169	126	131	208	193	188	74	40	49	21	9
	М	1 060	53	52	63	71	52	93	104	85	81	53	80	97	93	35	19	21	4	4
	Ж	1 091	47	61	48	59	53	100	87	84	45	78	128	96	95	39	21	28	17	5
Мишићи	У	329	16	15	22	29	17	24	22	28	26	23	26	30	21	8	5	10	4	3
	М	158	6	6	10	15	8	11	14	12	13	15	11	14	11	5	2	4	-	1
	Ж	171	10	9	12	14	9	13	8	16	13	8	15	16	10	3	3	6	4	2
Нова Касаба	У	404	20	13	10	25	34	23	28	27	29	31	45	40	27	18	16	10	7	1
	М	202	9	9	7	13	20	10	13	16	15	15	18	19	14	7	9	3	5	-
	Ж	202	11	4	3	12	14	13	15	11	14	16	27	21	13	11	7	7	2	1
Нурићи	У	126	7	7	7	12	10	11	12	7	13	11	11	4	7	1	-	6	-	-
	М	58	3	2	5	8	3	6	7	3	6	6	5	1	2	-	-	1	-	-
	Ж	68	4	5	2	4	7	5	5	4	7	5	6	3	5	1	-	5	-	-
Павковићи	У	58	1	3	3	7	3	1	1	3	7	9	5	5	2	5	1	2	-	-
	М	38	1	3	2	7	3	1	-	1	3	5	3	4	1	3	-	1	-	-
	Ж	20	-	-	1	-	-	-	1	2	4	4	2	1	1	2	1	1	-	-
Подбирач	У	23	-	-	-	-	1	2	1	-	-	2	4	1	4	1	3	2	1	1
	М	11	-	-	-	-	1	1	1	-	-	1	3	-	1	-	2	-	-	1
	Ж	12	-	-	-	-	-	1	-	-	-	1	1	1	3	1	1	2	1	-
Подгора	У	91	5	2	2	4	6	7	5	5	1	5	8	12	13	4	4	2	5	1
	М	46	3	2	2	1	3	3	5	2	-	3	1	5	9	1	2	-	3	1
	Ж	45	2	-	-	3	3	4	-	3	1	2	7	7	4	3	2	2	2	-

1. Становништво према старости (петогодишта) и полу, по насељеним мјестима

(наставак)

Територија	Пол	Укупно	Старост																	
			0-4	5-9	10-15	15-19	20-24	25-29	30-34	35-39	40-44	45-49	50-54	55-59	60-64	65-69	70-74	75-79	80-84	85 и више
Помол	У	305	10	12	7	24	27	25	25	22	31	22	23	17	25	13	10	4	5	3
	М	157	6	7	3	10	17	16	14	12	18	9	16	6	8	6	5	1	2	1
	Ж	148	4	5	4	14	10	9	11	10	13	13	7	11	17	7	5	3	3	2
Рајићи	У	158	12	10	6	12	12	8	13	12	2	11	17	17	14	2	3	4	1	2
	М	77	6	6	1	7	4	5	6	6	1	5	6	8	8	2	2	2	-	2
	Ж	81	6	4	5	5	8	3	7	6	1	6	11	9	6	-	1	2	1	-
Рашево	У	248	6	11	15	11	23	25	21	16	22	23	24	13	11	10	8	2	5	2
	М	131	2	7	8	5	16	11	14	11	12	10	11	8	5	4	4	1	2	-
	Ж	117	4	4	7	6	7	14	7	5	10	13	13	5	6	6	4	1	3	2
Рашковићи	У	27	2	3	2	-	-	1	4	3	-	-	1	5	5	-	-	-	-	1
	М	13	1	1	1	-	-	-	1	3	-	-	-	3	3	-	-	-	-	-
	Ж	14	1	2	1	-	-	1	3	-	-	-	1	2	2	-	-	-	-	1
Ристијевићи	У	46	3	3	4	2	1	2	1	8	4	4	1	1	7	2	2	1	-	-
	М	23	1	1	1	2	1	-	-	6	2	2	1	1	3	1	1	-	-	-
	Ж	23	2	2	3	-	-	2	1	2	2	2	-	-	4	1	1	1	-	-
Роваши	У	740	19	35	25	68	70	70	83	80	37	55	56	50	43	25	5	13	4	2
	М	366	7	21	12	33	43	29	42	47	19	22	25	21	22	11	2	9	1	-
	Ж	374	12	14	13	35	27	41	41	33	18	33	31	29	21	14	3	4	3	2
Рулово Брдо	У	20	-	-	-	-	1	1	1	1	1	2	3	3	2	4	-	-	1	-
	М	11	-	-	-	-	1	1	1	-	1	-	2	1	1	2	-	-	1	-
	Ж	9	-	-	-	-	-	-	-	1	-	2	1	2	1	2	-	-	-	-
Себиочина	У	116	10	9	7	11	8	8	9	13	11	5	4	8	3	1	3	4	2	-
	М	67	6	9	3	5	4	6	7	6	5	4	2	4	1	-	1	2	2	-
	Ж	49	4	-	4	6	4	2	2	7	6	1	2	4	2	1	2	2	-	-
Скургрићи	У	581	33	32	26	37	48	63	54	44	38	38	56	39	37	9	5	17	5	-
	М	295	19	21	13	20	28	32	31	20	24	16	24	17	19	2	1	7	1	-
	Ж	286	14	11	13	17	20	31	23	24	14	22	32	22	18	7	4	10	4	-
Сулач	У	134	9	6	8	7	5	16	9	8	7	13	11	12	7	5	5	4	1	1
	М	76	6	4	6	2	4	10	5	3	5	6	7	7	3	4	1	2	-	1
	Ж	58	3	2	2	5	1	6	4	5	2	7	4	5	4	1	4	2	1	-
Тољевићи	У	36	1	1	-	2	1	2	2	3	4	2	2	4	6	3	-	1	2	-
	М	19	1	-	-	2	-	1	1	2	2	1	2	2	3	1	-	1	-	-
	Ж	17	-	1	-	-	1	1	1	1	2	1	-	2	3	2	-	-	2	-
Штедра	У	81	6	7	5	4	7	12	7	4	5	6	4	7	3	1	2	-	-	1
	М	37	1	2	3	2	4	7	6	2	1	3	2	3	-	-	1	-	-	-
	Ж	44	5	5	2	2	3	5	1	2	4	3	2	4	3	1	1	-	-	1
МОДРИЧА	У	24 490	976	1 095	1 323	1 509	1 310	1 473	1 434	1 559	1 614	1 835	1 979	1 917	1 834	1 438	1 300	1 091	578	225
	М	11 969	501	558	670	764	665	785	707	760	826	934	976	933	879	676	574	475	204	82
	Ж	12 521	475	537	653	745	645	688	727	799	788	901	1 003	984	955	762	726	616	374	143
Бабешница	У	18	-	-	-	-	2	2	1	-	5	-	2	-	2	-	2	-	1	1
	М	7	-	-	-	-	-	1	-	-	3	-	-	-	1	-	2	-	-	-
	Ж	11	-	-	-	-	2	1	1	-	2	-	2	-	1	-	-	-	1	1
Борово Поље	У	174	10	10	16	7	10	11	12	9	10	11	7	9	15	19	8	6	3	1
	М	84	3	5	8	3	5	5	7	3	7	7	2	5	7	10	5	1	1	-
	Ж	90	7	5	8	4	5	6	5	6	3	4	5	4	8	9	3	5	2	1
Ботајица	У	579	24	20	33	41	26	20	34	37	29	38	36	39	45	49	44	32	22	10
	М	288	15	12	16	20	15	13	15	17	18	23	18	14	26	28	18	11	7	2
	Ж	291	9	8	17	21	11	7	19	20	11	15	18	25	19	21	26	21	15	8
Врањак	У	1 419	53	56	75	86	88	59	73	84	101	96	100	93	101	108	90	90	43	23
	М	687	24	31	30	46	50	37	35	44	45	49	59	42	51	48	33	38	18	7
	Ж	732	29	25	45	40	38	22	38	40	56	47	41	51	50	60	57	52	25	16
Гаревац	У	2 993	102	159	155	171	120	172	179	208	214	263	265	258	247	149	130	117	66	18
	М	1 523	51	87	75	91	72	92	90	104	125	142	141	132	118	70	55	51	20	7
	Ж	1 470	51	72	80	80	48	80	89	104	89	121	124	126	129	79	75	66	46	11
Горње Кречане	У	38	2	-	2	4	1	2	2	2	5	6	2	1	2	2	1	3	-	1
	М	22	2	-	2	2	-	1	-	2	4	4	2	-	1	1	-	1	-	-
	Ж	16	-	-	-	2	1	1	2	-	1	2	-	1	1	1	1	2	-	1

1. Становништво према старости (петогодишта) и полу, по насељеним мјестима

(наставак)

Територија	Пол	Укупно	Старост																		
			0-4	5-9	10-15	15-19	20-24	25-29	30-34	35-39	40-44	45-49	50-54	55-59	60-64	65-69	70-74	75-79	80-84	85 и више	
Добра Вода	У	3	-	-	-	-	-	-	-	-	-	-	-	-	-	-	1	-	-	2	-
	М	1	-	-	-	-	-	-	-	-	-	-	-	-	-	-	1	-	-	-	-
	Ж	2	-	-	-	-	-	-	-	-	-	-	-	-	-	-	-	-	-	2	-
Добриња	У	446	28	22	25	33	31	35	32	32	32	34	33	23	26	17	12	18	10	3	
	М	209	9	11	13	13	19	17	11	17	20	18	13	11	12	8	5	8	3	1	
	Ж	237	19	11	12	20	12	18	21	15	12	16	20	12	14	9	7	10	7	2	
Доњи Скугрић	У	910	21	50	33	40	63	57	59	49	43	74	82	94	80	50	55	35	20	5	
	М	482	10	29	16	23	33	35	32	30	20	40	44	46	49	27	23	16	8	1	
	Ж	428	11	21	17	17	30	22	27	19	23	34	38	48	31	23	32	19	12	4	
Дуго Поље	У	994	42	52	47	62	49	49	54	66	59	55	68	65	57	81	63	82	29	14	
	М	487	22	24	20	34	28	24	33	26	34	30	31	30	22	40	32	41	10	6	
	Ж	507	20	28	27	28	21	25	21	40	25	25	37	35	35	41	31	41	19	8	
Јасеница	У	46	2	2	2	3	2	3	2	4	2	2	3	2	4	1	6	3	2	1	
	М	28	1	1	1	2	2	2	1	3	2	1	2	-	4	-	2	3	1	-	
	Ж	18	1	1	1	1	-	1	1	1	-	1	1	2	-	1	4	-	1	1	
Кладари Горњи	У	359	14	15	22	30	31	19	22	30	20	28	27	25	20	14	18	14	9	1	
	М	176	9	6	11	12	15	10	8	18	10	16	14	12	12	6	8	7	2	-	
	Ж	183	5	9	11	18	16	9	14	12	10	12	13	13	8	8	10	7	7	1	
Кладари Доњи	У	362	6	10	17	25	22	24	14	11	24	37	35	23	20	28	25	23	15	3	
	М	184	3	4	9	11	15	14	8	7	12	17	20	15	7	14	9	8	8	3	
	Ж	178	3	6	8	14	7	10	6	4	12	20	15	8	13	14	16	15	7	-	
Копривна	У	1 151	43	41	55	74	60	58	56	68	81	70	64	76	102	84	83	76	45	15	
	М	579	17	26	27	44	27	28	29	34	47	41	31	39	49	43	37	38	15	7	
	Ж	572	26	15	28	30	33	30	27	34	34	29	33	37	53	41	46	38	30	8	
Крчевљани	У	253	14	15	24	10	9	13	12	18	18	15	14	11	16	19	22	16	5	2	
	М	133	8	6	12	6	6	5	8	9	8	11	6	8	8	10	11	8	3	-	
	Ж	120	6	9	12	4	3	8	4	9	10	4	8	3	8	9	11	8	2	2	
Кужњача	У	27	-	1	1	2	1	-	2	2	2	1	3	2	1	2	4	2	1	-	
	М	12	-	-	-	1	1	-	1	1	1	-	1	1	-	1	2	2	-	-	
	Ж	15	-	1	1	1	-	-	1	1	1	1	2	1	1	1	2	-	1	-	
Милошевац	У	1 323	39	52	68	75	74	65	57	79	75	125	106	124	94	80	86	67	46	11	
	М	660	23	26	37	38	36	41	33	36	34	66	54	65	44	39	34	29	19	6	
	Ж	663	16	26	31	37	38	24	24	43	41	59	52	59	50	41	52	38	27	5	
Модрича	У	8 996	405	403	526	561	450	622	582	604	588	622	761	738	697	482	424	310	157	64	
	М	4 258	217	196	271	274	219	318	280	284	296	291	341	336	317	226	184	131	55	22	
	Ж	4 738	188	207	255	287	231	304	302	320	292	331	420	402	380	256	240	179	102	42	
Ријечани Горњи	У	170	8	13	7	10	4	6	9	12	7	13	12	10	14	7	15	14	4	5	
	М	97	6	8	4	8	3	1	4	8	4	9	6	8	6	2	9	8	1	2	
	Ж	73	2	5	3	2	1	5	5	4	3	4	6	2	8	5	6	6	3	3	
Ријечани Доњи	У	14	-	-	-	-	1	-	-	1	-	4	-	-	-	2	5	-	1	-	
	М	8	-	-	-	-	-	-	-	1	-	3	-	-	-	-	4	-	-	-	
	Ж	6	-	-	-	-	1	-	-	-	-	1	-	-	-	2	1	-	1	-	
Скугрић Горњи	У	785	12	20	37	47	49	37	28	39	55	74	77	64	53	52	57	44	28	12	
	М	377	5	9	23	18	22	22	14	17	23	33	43	37	28	21	23	20	9	10	
	Ж	408	7	11	14	29	27	15	14	22	32	41	34	27	25	31	34	24	19	2	
Таревци	У	2 719	132	119	144	199	179	174	166	160	199	213	232	216	183	149	93	93	45	23	
	М	1 311	65	60	79	102	84	93	78	77	91	102	123	105	92	60	48	34	15	3	
	Ж	1 408	67	59	65	97	95	81	88	83	108	111	109	111	91	89	45	59	30	20	
Толиса	У	358	11	18	17	20	23	18	12	18	22	29	23	20	23	21	33	27	15	8	
	М	172	6	6	9	9	6	11	7	10	10	17	12	14	11	11	17	10	4	2	
	Ж	186	5	12	8	11	17	7	5	8	12	12	11	6	12	10	16	17	11	6	
Чардак	У	353	8	17	17	9	15	27	26	26	23	25	27	24	32	21	24	19	9	4	
	М	184	5	11	7	7	7	15	13	12	12	14	13	13	14	10	13	10	5	3	
	Ж	169	3	6	10	2	8	12	13	14	11	11	14	11	18	11	11	9	4	1	
МРКОЊИЋ ГРАД	У	15 926	664	721	840	945	755	907	936	1 012	966	1 018	1 096	1 335	1 359	989	787	814	506	276	
	М	7 660	327	389	396	534	395	475	448	524	495	484	500	641	660	443	341	321	180	107	
	Ж	8 266	337	332	444	411	360	432	488	488	471	534	596	694	699	546	446	493	326	169	

1. Становништво према старости (петогодишта) и полу, по насељеним мјестима

(наставак)

Територија	Пол	Укупно	Старост																	
			0-4	5-9	10-15	15-19	20-24	25-29	30-34	35-39	40-44	45-49	50-54	55-59	60-64	65-69	70-74	75-79	80-84	85 и више
Баљвине	У	333	11	13	14	18	22	12	9	27	18	25	23	32	24	22	26	20	10	7
	М	165	5	7	5	13	12	8	6	16	12	11	10	15	9	11	10	8	3	4
	Ж	168	6	6	9	5	10	4	3	11	6	14	13	17	15	11	16	12	7	3
Бјелајце	У	693	36	37	42	56	36	39	36	41	38	47	60	41	56	40	24	31	26	7
	М	321	16	16	15	35	18	21	17	21	19	22	27	20	25	20	8	8	11	2
	Ж	372	20	21	27	21	18	18	19	20	19	25	33	21	31	20	16	23	15	5
Брдо	У	548	23	18	21	30	29	42	35	25	26	44	53	55	44	25	31	20	16	11
	М	281	15	9	11	15	18	27	18	10	10	27	24	30	27	14	9	10	5	2
	Ж	267	8	9	10	15	11	15	17	15	16	17	29	25	17	11	22	10	11	9
Герзово	У	256	4	4	1	3	5	8	9	8	13	8	21	18	26	30	32	33	20	13
	М	136	1	3	-	2	4	7	5	8	11	3	13	11	12	13	14	15	9	5
	Ж	120	3	1	1	1	1	1	4	-	2	5	8	7	14	17	18	18	11	8
Горња Пецка	У	118	2	2	3	1	7	5	6	4	3	7	6	13	11	9	12	12	9	6
	М	64	1	-	2	1	7	3	3	4	1	3	4	7	9	1	7	4	3	4
	Ж	54	1	2	1	-	-	2	3	-	2	4	2	6	2	8	5	8	6	2
Горња Подгорја	У	45	-	-	-	-	-	-	-	1	-	3	1	2	4	6	6	8	7	7
	М	24	-	-	-	-	-	-	-	1	-	2	1	1	2	3	4	3	3	4
	Ж	21	-	-	-	-	-	-	-	-	-	1	-	1	2	3	2	5	4	3
Горњи Бараћи	У	89	1	1	1	1	2	2	1	6	1	3	2	6	6	11	14	15	10	6
	М	40	-	1	1	1	1	2	1	5	1	2	1	1	2	5	5	6	5	-
	Ж	49	1	-	-	-	1	-	-	1	-	1	1	5	4	6	9	9	5	6
Горњи Граци	У	556	28	25	27	48	24	24	19	36	29	26	37	41	56	45	27	38	15	11
	М	264	15	19	10	23	11	11	8	17	11	16	15	19	25	22	14	17	5	6
	Ж	292	13	6	17	25	13	13	11	19	18	10	22	22	31	23	13	21	10	5
Густовара	У	208	5	7	2	14	5	5	3	7	15	15	13	16	23	19	14	19	19	7
	М	99	3	4	1	11	1	1	1	3	10	11	7	9	12	7	6	4	4	4
	Ж	109	2	3	1	3	4	4	2	4	5	4	6	7	11	12	8	15	15	3
Дабрац	У	68	3	1	1	5	3	5	4	-	3	4	2	6	7	5	7	6	3	3
	М	34	-	1	1	3	1	2	3	-	2	4	2	2	2	4	3	-	2	2
	Ж	34	3	-	-	2	2	3	1	-	1	-	-	4	5	1	4	6	1	1
Доња Пецка	У	21	-	-	-	-	-	-	-	-	-	2	-	3	1	-	1	4	8	2
	М	10	-	-	-	-	-	-	-	-	-	1	-	2	-	-	1	2	3	1
	Ж	11	-	-	-	-	-	-	-	-	-	1	-	1	1	-	-	2	5	1
Доња Подгорја	У	12	-	-	-	-	-	-	-	-	-	2	-	1	1	2	4	1	1	-
	М	5	-	-	-	-	-	-	-	-	-	1	-	-	1	-	2	-	1	-
	Ж	7	-	-	-	-	-	-	-	-	-	1	-	1	-	2	2	1	-	-
Доњи Бараћи	У	287	6	8	15	15	15	8	15	13	23	21	23	17	29	23	16	24	10	6
	М	144	1	4	10	8	8	4	9	6	11	16	10	8	14	11	7	12	2	3
	Ж	143	5	4	5	7	7	4	6	7	12	5	13	9	15	12	9	12	8	3
Доњи Граци	У	206	3	6	13	16	11	9	5	15	8	16	16	14	22	12	13	18	5	4
	М	100	2	3	6	9	4	6	1	6	6	9	6	10	12	5	4	9	2	-
	Ж	106	1	3	7	7	7	3	4	9	2	7	10	4	10	7	9	9	3	4
Дубица	У	49	1	-	-	-	-	3	-	2	4	6	4	6	3	3	6	6	4	1
	М	26	-	-	-	-	-	1	-	2	4	6	4	2	1	1	3	1	1	-
	Ж	23	1	-	-	-	-	2	-	-	-	-	-	4	2	2	3	5	3	1
Јасенови Потоци	У	96	-	1	1	2	2	1	-	4	5	2	1	5	9	18	13	17	10	5
	М	42	-	-	-	2	2	1	-	3	3	2	1	3	4	8	3	8	2	-
	Ж	54	-	1	1	-	-	-	-	1	2	-	-	2	5	10	10	9	8	5
Копљевихи	У	296	15	7	14	21	22	15	20	12	14	23	18	34	30	19	6	12	7	7
	М	132	7	3	3	12	11	7	13	5	7	8	5	17	18	6	3	3	3	1
	Ж	164	8	4	11	9	11	8	7	7	7	15	13	17	12	13	3	9	4	6
Котор	У	311	11	13	14	29	21	13	18	16	21	24	24	22	25	17	11	15	11	6
	М	151	7	7	6	13	11	8	7	9	9	11	11	10	13	10	6	7	4	2
	Ж	160	4	6	8	16	10	5	11	7	12	13	13	12	12	7	5	8	7	4
Лисковица	У	24	-	-	-	1	2	1	-	1	2	1	-	1	6	2	2	4	-	1
	М	12	-	-	-	1	1	1	-	1	2	-	-	-	2	2	1	1	-	-
	Ж	12	-	-	-	-	1	-	-	-	-	1	-	1	4	-	1	3	-	1

1. Становништво према старости (петогодишта) и полу, по насељеним мјестима

(наставак)

Територија	Пол	Укупно	Старост																		
			0-4	5-9	10-15	15-19	20-24	25-29	30-34	35-39	40-44	45-49	50-54	55-59	60-64	65-69	70-74	75-79	80-84	85 и више	
Магальдол	У	93	2	3	4	3	6	4	3	2	7	4	9	9	12	7	6	4	7	1	
	М	45	-	2	1	2	5	3	-	-	5	3	5	5	9	-	4	-	1	-	
	Ж	48	2	1	3	1	1	1	3	2	2	1	4	4	3	7	2	4	6	1	
Мајдан	У	408	12	20	33	39	17	20	25	26	26	35	25	31	33	19	15	15	15	2	
	М	203	5	14	15	17	9	9	15	14	15	15	14	15	18	7	5	10	6	-	
	Ж	205	7	6	18	22	8	11	10	12	11	20	11	16	15	12	10	5	9	2	
Медна	У	221	2	5	3	6	8	6	6	9	6	6	5	15	24	30	23	34	26	7	
	М	112	1	3	1	3	6	4	5	5	5	4	3	10	12	7	11	15	14	3	
	Ж	109	1	2	2	3	2	2	1	4	1	2	2	5	12	23	12	19	12	4	
Млиниште	У	6	-	-	-	-	-	-	-	-	-	1	1	-	-	-	3	1	-	-	
	М	4	-	-	-	-	-	-	-	-	-	-	1	-	-	-	1	1	-	-	
	Ж	2	-	-	-	-	-	-	-	-	-	-	-	-	-	-	2	-	-	-	
Мркоњић Град	У	7 017	344	371	411	437	364	482	470	512	488	476	496	597	572	362	275	192	100	68	
	М	3 323	180	201	206	256	173	243	212	255	225	225	190	219	274	255	163	132	78	31	30
	Ж	3 694	164	170	205	181	191	239	258	257	263	286	277	323	317	199	143	114	69	38	
Оканције	У	48	1	-	1	-	-	-	1	3	1	1	-	3	12	8	6	5	4	2	
	М	21	-	-	-	-	-	-	1	2	1	1	-	1	6	4	3	-	2	-	
	Ж	27	1	-	1	-	-	-	-	1	-	-	-	2	6	4	3	5	2	2	
Ораховљани	У	263	14	9	15	12	7	20	8	16	18	12	16	21	28	19	15	19	8	6	
	М	111	6	5	5	3	3	7	3	10	10	3	8	12	13	5	6	7	2	3	
	Ж	152	8	4	10	9	4	13	5	6	8	9	8	9	15	14	9	12	6	3	
Офуне	У	215	8	8	11	9	9	7	17	16	14	17	16	14	19	13	13	12	6	6	
	М	116	3	6	7	7	7	3	11	7	11	13	8	4	10	5	5	4	2	3	
	Ж	99	5	2	4	2	2	4	6	9	3	4	8	10	9	8	8	8	4	3	
Подбрдо	У	731	36	40	45	48	26	35	50	60	50	35	36	71	52	49	29	31	28	10	
	М	358	15	18	22	24	18	13	28	34	29	20	18	32	26	23	11	13	11	3	
	Ж	373	21	22	23	24	8	22	22	26	21	15	18	39	26	26	18	18	17	7	
Подоругла	У	921	49	62	55	46	38	68	84	65	43	45	72	96	67	55	23	24	21	8	
	М	441	23	30	28	24	20	38	39	30	24	19	21	51	36	28	10	11	6	3	
	Ж	480	26	32	27	22	18	30	45	35	19	26	51	45	31	27	13	13	15	5	
Подрашница	У	733	21	27	42	41	48	33	42	36	43	46	51	57	64	42	39	55	29	17	
	М	345	8	12	19	22	28	16	20	16	24	23	24	27	35	17	15	23	10	6	
	Ж	388	13	15	23	19	20	17	22	20	19	23	27	30	29	25	24	32	19	11	
Ступари	У	288	10	16	18	15	8	17	22	18	11	16	24	31	30	15	8	13	13	3	
	М	141	7	7	8	9	4	12	9	11	7	6	10	16	17	9	2	4	3	-	
	Ж	147	3	9	10	6	4	5	13	7	4	10	14	15	13	6	6	9	10	3	
Сурјан	У	188	3	3	6	9	4	6	5	7	10	9	11	15	18	20	17	22	18	5	
	М	96	-	3	2	5	4	4	4	3	7	8	5	7	9	11	5	8	9	2	
	Ж	92	3	-	4	4	-	2	1	4	3	1	6	8	9	9	12	14	9	3	
Тријебово	У	211	7	4	8	8	4	3	10	13	9	14	13	23	15	12	21	28	9	10	
	М	107	3	3	1	5	4	3	4	9	4	9	9	12	7	9	8	8	4	5	
	Ж	104	4	1	7	3	-	-	6	4	5	5	4	11	8	3	13	20	5	5	
Трново	У	27	-	-	-	-	-	1	1	-	3	-	1	2	4	2	3	4	5	1	
	М	14	-	-	-	-	-	-	1	-	2	-	1	-	3	2	1	2	1	1	
	Ж	13	-	-	-	-	-	1	-	-	1	-	-	2	1	-	2	2	4	-	
Убавића Брдо	У	81	-	-	-	-	1	3	-	3	3	4	2	4	9	11	6	20	11	4	
	М	41	-	-	-	-	1	3	-	3	2	3	2	2	4	6	2	7	5	1	
	Ж	40	-	-	-	-	-	-	-	-	1	1	-	2	5	5	4	13	6	3	
Шеховци	У	251	6	10	17	11	9	10	12	8	9	18	14	13	17	17	20	30	15	15	
	М	129	3	8	9	8	3	7	4	8	4	11	11	6	10	4	10	11	5	7	
	Ж	122	3	2	8	3	6	3	8	-	5	7	3	7	7	13	10	19	10	8	
Шибови	У	8	-	-	2	1	-	-	-	-	2	-	-	-	-	-	-	2	-	1	
	М	3	-	-	1	-	-	-	-	-	1	-	-	-	-	-	-	1	-	-	
	Ж	5	-	-	1	1	-	-	-	-	1	-	-	-	-	-	-	1	-	1	
НЕВЕСИЊЕ	У	12 542	549	647	672	769	631	707	730	861	829	882	939	937	914	611	675	600	364	225	
	М	6 236	292	329	326	385	333	374	387	499	442	481	512	490	428	241	273	233	148	63	
	Ж	6 306	257	318	346	384	298	333	343	362	387	401	427	447	486	370	402	367	216	162	

1. Становништво према старости (петогодишта) и полу, по насељеним мјестима

(наставак)

Територија	Пол	Укупно	Старост																	
			0-4	5-9	10-15	15-19	20-24	25-29	30-34	35-39	40-44	45-49	50-54	55-59	60-64	65-69	70-74	75-79	80-84	85 и више
Батковићи	У	346	16	25	16	26	22	13	21	24	22	30	17	21	21	16	25	17	9	5
	М	167	11	14	8	12	11	5	8	17	9	17	11	9	11	6	7	6	2	3
	Ж	179	5	11	8	14	11	8	13	7	13	13	6	12	10	10	18	11	7	2
Бежђеђе	У	82	4	2	-	1	1	1	4	4	9	7	9	4	8	4	9	6	8	1
	М	53	2	1	-	-	-	-	3	4	8	6	7	3	5	1	5	3	5	-
	Ж	29	2	1	-	1	1	1	1	-	1	1	2	1	3	3	4	3	3	1
Биоград	У	495	18	12	18	29	28	12	29	43	26	40	31	38	41	26	29	34	25	16
	М	246	9	7	9	9	15	8	17	29	17	21	18	21	20	7	11	14	9	5
	Ж	249	9	5	9	20	13	4	12	14	9	19	13	17	21	19	18	20	16	11
Бојишта	У	659	23	38	42	50	27	44	35	46	37	49	49	60	53	25	36	26	11	8
	М	329	12	19	23	25	15	25	13	27	20	29	26	28	29	8	16	11	2	1
	Ж	330	11	19	19	25	12	19	22	19	17	20	23	32	24	17	20	15	9	7
Боровчићи	У	30	-	1	-	1	-	-	2	2	3	2	5	4	2	-	2	3	2	1
	М	18	-	-	-	-	-	-	1	1	3	1	3	3	2	-	2	-	2	-
	Ж	12	-	1	-	1	-	-	1	1	-	1	2	1	-	-	-	3	-	1
Братач	У	240	7	12	10	15	14	10	8	11	17	16	17	12	18	12	20	20	14	7
	М	126	4	5	3	8	10	6	5	7	10	13	7	8	10	4	7	8	10	1
	Ж	114	3	7	7	7	4	4	3	4	7	3	10	4	8	8	13	12	4	6
Будисавље	У	110	3	3	8	10	8	7	4	7	10	7	6	7	6	5	6	6	5	2
	М	54	1	1	4	4	3	5	2	4	7	5	2	5	2	1	4	1	3	-
	Ж	56	2	2	4	6	5	2	2	3	3	2	4	2	4	4	2	5	2	2
Гај	У	15	-	-	-	1	-	-	-	1	3	1	1	-	-	2	1	3	1	1
	М	8	-	-	-	1	-	-	-	-	2	1	1	-	-	1	1	-	1	-
	Ж	7	-	-	-	-	-	-	-	1	1	-	-	-	-	1	-	3	-	1
Горња Бијења	У	59	4	3	2	1	-	4	6	3	1	2	7	5	6	3	1	8	2	1
	М	32	3	-	1	-	-	2	4	1	1	1	5	2	4	2	1	4	1	-
	Ж	27	1	3	1	1	-	2	2	2	-	1	2	3	2	1	-	4	1	1
Горњи Дрежањ	У	60	2	1	1	1	3	3	3	2	2	1	5	6	7	6	7	5	3	2
	М	32	1	-	-	1	3	2	2	2	2	-	4	4	2	3	3	1	2	-
	Ж	28	1	1	1	-	-	1	1	-	-	1	1	2	5	3	4	4	1	2
Горњи Лукавац	У	44	-	-	-	-	1	-	-	-	1	5	3	1	1	10	7	7	6	2
	М	19	-	-	-	-	1	-	-	-	1	3	2	1	-	2	4	2	2	1
	Ж	25	-	-	-	-	-	-	-	-	-	2	1	-	1	8	3	5	4	1
Грабовица	У	67	3	2	4	-	2	5	4	5	3	3	4	6	6	2	7	7	4	-
	М	37	3	-	2	-	1	3	3	3	2	3	2	4	2	1	3	3	2	-
	Ж	30	-	2	2	-	1	2	1	2	1	-	2	2	4	1	4	4	2	-
Доња Бијења	У	176	6	7	7	8	9	8	10	13	6	15	14	9	7	23	15	11	4	4
	М	93	1	4	4	5	7	7	5	8	4	12	9	3	3	10	5	5	-	1
	Ж	83	5	3	3	3	2	1	5	5	2	3	5	6	4	13	10	6	4	3
Доњи Дрежањ	У	98	9	10	1	4	2	8	4	8	8	2	1	6	9	7	8	4	3	4
	М	53	4	7	1	2	2	3	3	5	5	1	1	2	3	3	5	2	2	2
	Ж	45	5	3	-	2	-	5	1	3	3	1	-	4	6	4	3	2	1	2
Доњи Лукавац	У	47	1	-	-	-	1	3	4	2	1	2	3	3	3	3	7	4	8	2
	М	25	1	-	-	-	-	3	3	2	1	2	2	2	1	1	-	2	3	2
	Ж	22	-	-	-	-	1	-	1	-	-	-	1	1	2	2	7	2	5	-
Драмишево	У	5	-	-	-	-	-	-	-	-	1	-	1	-	-	2	-	-	-	-
	М	3	-	-	-	-	-	-	-	-	1	-	-	1	-	-	1	-	-	-
	Ж	2	-	-	-	-	-	-	-	-	-	-	1	-	-	-	1	-	-	-
Жилјево	У	471	21	26	30	25	31	17	29	32	36	37	33	28	33	19	25	25	16	8
	М	227	12	11	18	13	16	5	15	19	17	21	20	16	12	6	9	10	6	1
	Ж	244	9	15	12	12	15	12	14	13	19	16	13	12	21	13	16	15	10	7
Заборани	У	16	-	-	-	1	3	1	1	-	-	-	2	3	2	-	-	1	2	-
	М	8	-	-	-	-	2	1	1	-	-	-	1	1	2	-	-	-	-	-
	Ж	8	-	-	-	1	1	-	-	-	-	-	1	2	-	-	-	1	2	-
Залом	У	89	1	-	1	3	1	1	1	7	10	6	6	6	7	5	9	14	9	2
	М	55	1	-	1	2	-	-	1	6	8	5	4	5	3	3	3	7	4	2
	Ж	34	-	-	-	1	1	1	-	1	2	1	2	1	4	2	6	7	5	-

1. Становништво према старости (петогодишта) и полу, по насељеним мјестима

(наставак)

Територија	Пол	Укупно	Старост																	
			0-4	5-9	10-15	15-19	20-24	25-29	30-34	35-39	40-44	45-49	50-54	55-59	60-64	65-69	70-74	75-79	80-84	85 и више
Залужје	У	222	2	10	9	16	4	7	13	8	21	14	13	23	16	14	20	17	9	6
	М	118	-	8	5	9	1	5	9	4	11	10	4	12	7	6	8	13	3	3
	Ж	104	2	2	4	7	3	2	4	4	10	4	9	11	9	8	12	4	6	3
Зови До	У	293	10	17	18	17	12	17	14	15	13	22	12	26	23	22	20	15	10	10
	М	143	2	10	8	10	7	8	7	12	7	12	6	14	14	7	5	9	1	4
	Ж	150	8	7	10	7	5	9	7	3	6	10	6	12	9	15	15	6	9	6
Јасена	У	15	-	-	-	-	-	-	1	1	-	-	-	2	1	2	2	5	1	
	М	7	-	-	-	-	-	-	1	1	-	-	-	-	-	1	2	1	1	
	Ж	8	-	-	-	-	-	-	-	-	-	-	-	2	1	1	-	4	-	
Југовићи	У	53	2	2	2	3	2	3	2	3	1	4	5	4	4	2	2	7	1	4
	М	29	2	-	1	3	-	3	2	3	1	2	3	3	1	-	-	2	1	2
	Ж	24	-	2	1	-	2	-	-	-	-	2	2	1	3	2	2	5	-	2
Кифино Село	У	186	4	9	6	10	15	10	4	12	12	18	21	9	18	12	6	13	4	3
	М	101	2	5	3	6	12	5	3	4	7	9	13	8	10	5	2	5	1	1
	Ж	85	2	4	3	4	3	5	1	8	5	9	8	1	8	7	4	8	3	2
Кљен	У	54	3	1	2	-	-	4	3	2	4	3	3	7	4	2	3	5	2	6
	М	24	1	-	2	-	-	2	2	1	3	2	1	4	2	2	-	1	-	1
	Ж	30	2	1	-	-	-	2	1	1	1	1	2	3	2	-	3	4	2	5
Кљуна	У	56	3	3	3	-	-	-	4	10	1	1	3	6	5	1	5	4	5	2
	М	31	3	2	1	-	-	-	3	5	1	1	3	3	1	-	3	2	2	1
	Ж	25	-	1	2	-	-	-	1	5	-	-	-	3	4	1	2	2	3	1
Ковачићи	У	13	1	1	-	-	-	-	-	1	1	-	1	1	2	1	-	1	2	1
	М	5	-	-	-	-	-	-	-	-	1	-	1	1	1	-	-	-	1	-
	Ж	8	1	1	-	-	-	-	-	1	-	-	-	-	1	1	-	1	1	1
Крекови	У	340	16	20	19	23	22	15	22	12	28	22	29	27	26	15	19	9	9	7
	М	163	12	7	3	13	9	8	14	9	8	14	18	13	13	4	11	2	4	1
	Ж	177	4	13	16	10	13	7	8	3	20	8	11	14	13	11	8	7	5	6
Крушевљани	У	22	-	-	-	-	3	-	-	-	2	2	3	2	1	2	3	-	4	-
	М	11	-	-	-	-	-	-	-	-	1	2	2	2	1	2	1	-	1	-
	Ж	11	-	-	-	-	3	-	-	-	1	-	1	-	1	-	2	-	3	-
Лакат	У	82	8	4	1	2	7	5	9	3	5	3	5	5	6	4	3	7	3	2
	М	36	4	1	-	1	4	2	5	3	2	2	2	3	4	-	2	1	-	-
	Ж	46	4	3	1	1	3	3	4	-	3	1	3	2	2	4	1	6	3	2
Лука	У	59	4	1	1	3	1	4	3	2	4	4	4	6	10	-	3	3	4	2
	М	27	1	-	1	1	-	2	-	2	4	2	4	3	5	-	-	-	2	-
	Ж	32	3	1	-	2	1	2	3	-	-	2	-	3	5	-	3	3	2	2
Миљевац	У	1 001	54	55	52	72	64	65	73	82	67	83	51	68	76	44	49	27	13	6
	М	509	28	30	22	38	36	32	37	43	37	42	30	28	43	23	20	13	5	2
	Ж	492	26	25	30	34	28	33	36	39	30	41	21	40	33	21	29	14	8	4
Невесинје	У	5 000	252	281	305	314	242	360	322	367	315	331	418	400	363	217	195	163	90	65
	М	2 391	126	143	150	156	120	184	164	200	162	149	205	194	161	90	81	54	33	19
	Ж	2 609	126	138	155	158	122	176	158	167	153	182	213	206	202	127	114	109	57	46
Оџак	У	130	5	6	7	6	7	7	6	10	9	12	8	11	7	9	9	5	3	3
	М	71	4	4	3	3	1	5	5	6	4	8	7	7	3	3	2	3	2	1
	Ж	59	1	2	4	3	6	2	1	4	5	4	1	4	4	6	7	2	1	2
Плукине	У	41	-	2	2	7	4	1	1	-	3	3	3	2	2	3	3	1	1	1
	М	15	-	-	-	2	2	-	1	-	-	3	1	1	1	1	2	1	-	-
	Ж	26	-	2	2	5	2	1	-	-	3	-	2	2	1	1	1	2	1	1
Подграђе	У	6	-	-	-	-	-	-	-	1	-	-	2	1	-	-	-	1	1	-
	М	4	-	-	-	-	-	-	-	-	-	-	2	1	-	-	-	-	1	-
	Ж	2	-	-	-	-	-	-	-	1	-	-	-	-	-	-	-	1	-	-
Постољани	У	103	5	6	5	8	8	-	7	5	10	6	9	10	5	5	6	4	2	2
	М	55	2	4	3	5	5	-	6	3	3	2	6	7	1	2	2	2	2	-
	Ж	48	3	2	2	3	3	-	1	2	7	4	3	3	4	3	4	2	-	2
Пресека	У	26	-	-	-	-	-	-	-	-	3	1	3	1	2	2	4	7	2	1
	М	10	-	-	-	-	-	-	-	-	1	-	3	1	1	1	1	1	1	-
	Ж	16	-	-	-	-	-	-	-	-	2	1	-	-	1	1	3	6	1	1

1. Становништво према старости (петогодишта) и полу, по насељеним мјестима

(наставак)

Територија	Пол	Укупно	Старост																	
			0-4	5-9	10-15	15-19	20-24	25-29	30-34	35-39	40-44	45-49	50-54	55-59	60-64	65-69	70-74	75-79	80-84	85 и више
Придворци	У	134	4	5	5	15	8	8	2	9	13	6	12	10	7	6	10	5	6	3
	М	71	2	3	3	9	3	4	2	5	6	4	6	6	5	1	6	4	2	-
	Ж	63	2	2	2	6	5	4	-	4	7	2	6	4	2	5	4	1	4	3
Прковићи	У	24	1	-	1	-	2	1	-	-	1	4	2	3	1	-	2	1	5	-
	М	12	-	-	1	-	1	1	-	-	1	2	1	3	1	-	-	-	1	-
	Ж	12	1	-	-	-	1	-	-	-	-	2	1	-	-	-	2	1	4	-
Рабина	У	23	-	-	-	4	-	2	-	-	1	4	3	1	1	1	3	1	1	1
	М	12	-	-	-	3	-	2	-	-	-	2	2	1	-	-	1	-	1	-
	Ж	11	-	-	-	1	-	-	-	-	1	2	1	-	1	1	2	1	-	1
Раст	У	123	2	5	14	12	4	3	1	7	12	12	15	8	1	3	8	8	6	2
	М	59	1	1	6	6	2	1	-	2	7	8	6	8	-	1	2	6	1	1
	Ж	64	1	4	8	6	2	2	1	5	5	4	9	-	1	2	6	2	5	1
Риља	У	73	5	4	1	2	1	1	5	7	8	4	4	3	6	2	5	10	4	1
	М	43	4	2	1	1	1	1	1	6	6	3	4	2	2	-	2	4	3	-
	Ж	30	1	2	-	1	-	-	4	1	2	1	-	1	4	2	3	6	1	1
Рогаче	У	35	2	2	2	2	-	2	2	2	3	3	2	2	1	5	4	-	-	1
	М	22	1	2	-	1	-	1	1	2	2	3	1	2	-	3	3	-	-	-
	Ж	13	1	-	2	1	-	1	1	-	1	-	1	-	1	2	1	-	-	1
Сељани	У	9	1	-	1	1	1	-	-	-	1	3	-	-	-	-	-	1	-	-
	М	5	-	-	-	1	1	-	-	-	-	2	-	-	-	-	-	1	-	-
	Ж	4	1	-	1	-	-	-	-	-	1	1	-	-	-	-	-	-	-	-
Слато	У	50	1	1	2	3	2	1	3	3	4	4	3	4	5	1	4	6	2	1
	М	25	-	-	-	1	2	1	2	-	3	4	2	3	2	-	2	-	2	1
	Ж	25	1	1	2	2	-	-	1	3	1	-	1	1	3	1	2	6	-	-
Сопиља	У	121	3	6	1	6	3	6	5	7	4	6	8	12	14	9	7	15	6	3
	М	62	3	4	1	1	2	1	5	5	3	2	5	7	6	4	3	6	3	1
	Ж	59	-	2	-	5	1	5	-	2	1	4	3	5	8	5	4	9	3	2
Студенци	У	9	-	-	-	-	-	1	1	-	-	1	-	1	1	2	-	1	1	-
	М	6	-	-	-	-	-	-	1	-	-	1	-	-	1	2	-	1	-	-
	Ж	3	-	-	-	-	-	1	-	-	-	-	-	1	-	-	-	-	1	-
Трусина	У	79	1	2	2	1	4	2	3	5	5	7	7	11	4	7	4	7	5	2
	М	40	1	2	1	-	2	2	1	2	3	4	5	8	2	3	1	2	1	-
	Ж	39	-	-	1	1	2	-	2	3	2	3	2	3	2	4	3	5	4	2
Удрежње	У	186	10	7	13	13	8	3	9	18	13	13	10	8	12	8	12	13	9	7
	М	99	6	2	7	8	5	1	5	12	8	10	5	6	5	2	5	6	5	1
	Ж	87	4	5	6	5	3	2	4	6	5	3	5	2	7	6	7	7	4	6
Хрушта	У	153	11	15	7	4	4	5	17	13	9	7	10	9	12	11	9	3	2	5
	М	74	7	8	4	3	2	1	6	9	4	4	4	3	6	5	4	2	1	1
	Ж	79	4	7	3	1	2	4	11	4	5	3	6	6	6	6	5	1	1	4
Хумчани	У	65	-	-	3	-	5	2	2	2	3	4	5	3	8	7	9	6	3	3
	М	30	-	-	1	-	2	2	1	1	1	1	5	1	4	2	4	2	2	1
	Ж	35	-	-	2	-	3	-	1	1	2	3	-	2	4	5	5	4	1	2
Чесим	У	5	-	-	1	1	1	-	-	-	1	1	-	-	-	-	-	-	-	-
	М	3	-	-	1	-	1	-	-	-	-	1	-	-	-	-	-	-	-	-
	Ж	2	-	-	-	1	-	-	-	-	1	-	-	-	-	-	-	-	-	-
Шеховина	У	598	20	38	44	46	40	32	30	42	54	45	48	29	38	24	25	27	9	7
	М	313	14	21	23	21	25	23	16	23	26	26	27	15	14	11	11	9	7	1
	Ж	285	6	17	21	25	15	9	14	19	28	19	21	14	24	13	14	18	2	6
Шипачно	У	44	1	2	3	2	4	3	1	2	2	4	3	3	1	2	5	2	3	1
	М	25	1	1	1	1	1	2	1	1	1	3	3	2	1	2	1	-	2	1
	Ж	19	-	1	2	1	3	1	-	1	1	1	-	1	-	-	4	2	1	-
НОВИ ГРАД	У	25 240	940	1 008	1 166	1 527	1 405	1 513	1 545	1 580	1 760	1 995	2 252	2 126	1 869	1 281	1 222	1 148	621	282
	М	12 580	476	528	641	792	742	792	807	819	917	1 020	1 182	1 077	924	567	532	444	233	87
	Ж	12 660	464	480	525	735	663	721	738	761	843	975	1 070	1 049	945	714	690	704	388	195
Ахметовци	У	128	3	1	3	5	3	3	4	7	8	11	8	12	13	8	17	12	9	1
	М	59	-	-	1	1	2	1	2	5	5	7	4	7	7	4	6	3	3	1
	Ж	69	3	1	2	4	1	2	2	2	3	4	4	5	6	4	11	9	6	-

1. Становништво према старости (петогодишта) и полу, по насељеним мјестима

(наставак)

Територија	Пол	Укупно	Старост																	
			0-4	5-9	10-15	15-19	20-24	25-29	30-34	35-39	40-44	45-49	50-54	55-59	60-64	65-69	70-74	75-79	80-84	85 и више
Благај Јапра	У	807	30	40	41	49	44	54	58	53	78	63	73	51	59	42	39	23	5	5
	М	412	17	25	17	25	23	25	28	32	38	33	38	26	35	16	20	10	-	4
	Ж	395	13	15	24	24	21	29	30	21	40	30	35	25	24	26	19	13	5	1
Благај Ријека	У	488	10	22	11	20	31	33	25	41	25	29	59	50	47	15	31	23	10	6
	М	245	5	11	7	8	14	14	15	22	15	15	31	27	27	7	12	9	3	3
	Ж	243	5	11	4	12	17	19	10	19	10	14	28	23	20	8	19	14	7	3
Блатна	У	367	13	12	20	27	26	10	24	20	25	24	24	27	44	17	15	22	8	9
	М	191	6	6	12	14	13	6	13	11	19	11	10	17	19	11	5	13	2	3
	Ж	176	7	6	8	13	13	4	11	9	6	13	14	10	25	6	10	9	6	6
Ведовица	У	65	3	-	2	4	10	3	-	2	5	10	12	-	1	2	6	4	1	-
	М	34	2	-	-	2	5	3	-	1	2	5	8	-	1	-	2	3	-	-
	Ж	31	1	-	2	2	5	-	-	1	3	5	4	-	-	2	4	1	1	-
Велика Жуљевица	У	224	8	2	5	7	10	8	9	3	12	19	20	18	28	18	18	18	16	5
	М	118	2	1	2	3	8	5	4	2	8	9	15	10	18	7	10	6	7	1
	Ж	106	6	1	3	4	2	3	5	1	4	10	5	8	10	11	8	12	9	4
Велика Рујишка	У	103	1	1	6	5	3	5	3	7	5	16	5	6	9	4	16	6	4	1
	М	57	1	1	4	3	3	3	1	4	2	11	3	4	4	1	7	1	4	-
	Ж	46	-	-	2	2	-	2	2	3	3	5	2	2	5	3	9	5	-	1
Витасавци	У	399	26	18	24	23	30	26	27	20	20	27	34	33	29	17	13	18	11	3
	М	207	13	10	12	15	16	16	14	12	9	16	17	18	17	6	7	6	2	1
	Ж	192	13	8	12	8	14	10	13	8	11	11	17	15	12	11	6	12	9	2
Горње Водичево	У	278	8	5	10	20	17	13	10	17	16	24	22	15	20	22	14	24	17	4
	М	138	2	2	5	9	11	7	6	9	7	13	15	8	7	6	11	12	6	2
	Ж	140	6	3	5	11	6	6	4	8	9	11	7	7	13	16	3	12	11	2
Горњи Агићи	У	244	7	13	8	17	10	12	23	17	19	17	28	23	13	7	11	9	8	2
	М	123	2	7	3	8	6	5	14	8	10	9	13	13	8	2	7	4	3	1
	Ж	121	5	6	5	9	4	7	9	9	9	8	15	10	5	5	4	5	5	1
Горњи Ракани	У	249	6	8	2	13	15	17	14	14	14	25	25	15	16	9	16	12	3	
	М	121	3	2	2	6	5	10	10	7	5	11	14	15	5	10	3	6	5	2
	Ж	128	3	6	-	7	10	7	4	7	9	14	11	10	10	6	6	10	7	1
Грабашница	У	30	-	-	-	3	1	1	1	1	2	2	4	3	2	3	3	2	2	-
	М	16	-	-	-	1	1	1	1	-	1	1	-	3	1	2	2	1	1	-
	Ж	14	-	-	-	2	-	-	-	1	1	1	4	-	1	1	1	1	1	-
Деветаци	У	70	2	1	-	2	5	5	5	3	3	1	3	8	6	5	7	6	5	3
	М	40	1	1	-	2	3	3	4	3	2	1	-	4	3	4	3	2	3	1
	Ж	30	1	-	-	-	2	2	1	-	1	-	3	4	3	1	4	4	2	2
Добрљин	У	858	33	34	22	44	51	47	55	49	44	66	89	87	76	35	42	45	30	9
	М	442	18	19	13	21	32	29	30	30	21	27	47	41	45	17	20	14	15	3
	Ж	416	15	15	9	23	19	18	25	19	23	39	42	46	31	18	22	31	15	6
Доње Водичево	У	615	34	23	20	28	21	49	39	26	38	28	53	71	57	25	33	37	11	22
	М	313	19	12	10	17	10	26	28	12	19	18	26	36	26	14	17	14	2	7
	Ж	302	15	11	10	11	11	23	11	14	19	10	27	35	31	11	16	23	9	15
Доњи Агићи	У	637	21	24	36	35	34	37	43	45	43	49	49	41	56	41	30	27	16	10
	М	341	14	10	17	18	22	25	21	27	24	31	25	24	27	19	13	11	8	5
	Ж	296	7	14	19	17	12	12	22	18	19	18	24	17	29	22	17	16	8	5
Доњи Ракани	У	338	12	23	29	23	13	23	17	21	27	26	27	27	18	17	13	14	6	2
	М	162	6	8	17	11	5	9	4	8	17	18	12	14	6	10	7	7	3	-
	Ж	176	6	15	12	12	8	14	13	13	10	8	15	13	12	7	6	7	3	2
Јоховица	У	98	3	1	3	7	12	5	2	3	7	14	7	4	7	6	3	10	2	2
	М	56	2	1	1	3	5	4	1	2	5	11	6	2	2	2	2	5	2	-
	Ж	42	1	-	2	4	7	1	1	1	2	3	1	2	5	4	1	5	-	2
Јошава	У	98	3	3	9	14	3	2	4	8	8	8	6	7	7	1	7	7	1	-
	М	51	-	2	6	8	2	-	2	4	5	4	5	3	4	-	2	3	1	-
	Ж	47	3	1	3	6	1	2	2	4	3	4	1	4	3	1	5	4	-	-
Кршље	У	434	17	14	16	29	27	29	11	24	29	32	42	32	44	23	20	25	14	6
	М	225	7	8	11	12	16	19	8	14	11	19	27	16	20	13	7	8	6	3
	Ж	209	10	6	5	17	11	10	3	10	18	13	15	16	24	10	13	17	8	3

1. Становништво према старости (петогодишта) и полу, по насељеним мјестима

(наставак)

Територија	Пол	Укупно	Старост																	
			0-4	5-9	10-15	15-19	20-24	25-29	30-34	35-39	40-44	45-49	50-54	55-59	60-64	65-69	70-74	75-79	80-84	85 и више
Куљани	У	83	3	7	1	4	1	4	2	5	1	6	7	10	14	1	6	3	2	6
	М	44	1	5	-	2	1	2	1	3	1	3	5	5	9	-	2	1	1	2
	Ж	39	2	2	1	2	-	2	1	2	-	3	2	5	5	1	4	2	1	4
Љешљани	У	32	-	1	-	2	1	-	-	4	2	2	1	2	2	7	5	3	-	-
	М	19	-	-	-	2	1	-	-	2	2	2	-	-	1	3	4	2	-	-
	Ж	13	-	1	-	-	-	-	-	2	-	-	1	2	1	4	1	1	-	-
Мазић	У	84	3	2	2	6	6	6	2	3	6	8	12	8	8	6	2	1	3	-
	М	46	2	2	1	4	2	5	1	1	4	3	7	5	5	2	1	-	1	-
	Ж	38	1	-	1	2	4	1	1	2	2	5	5	3	3	4	1	1	2	-
Мала Жуљевица	У	62	3	-	1	1	4	2	1	3	1	3	7	7	4	5	10	8	2	-
	М	33	2	-	1	1	3	-	1	1	1	2	5	4	2	2	5	2	1	-
	Ж	29	1	-	-	-	1	2	-	2	-	1	2	3	2	3	5	6	1	-
Мала Крупска Рујишка	У	384	13	17	19	27	24	13	16	19	22	42	37	27	26	11	24	29	14	4
	М	198	5	6	10	18	15	7	4	13	10	20	19	17	15	8	11	13	6	1
	Ж	186	8	11	9	9	9	6	12	6	12	22	18	10	11	3	13	16	8	3
Мала Новска Рујишка	У	412	8	12	17	24	27	21	15	23	30	35	44	46	28	26	16	19	17	4
	М	217	5	6	7	13	16	9	10	13	17	19	26	24	13	15	9	9	5	1
	Ж	195	3	6	10	11	11	12	5	10	13	16	18	22	15	11	7	10	12	3
Масловаре	У	284	11	11	24	24	24	18	13	13	33	26	22	23	8	6	14	5	5	4
	М	145	5	6	13	11	13	10	7	7	15	14	13	15	5	1	5	-	4	1
	Ж	139	6	5	11	13	11	8	6	6	18	12	9	8	3	5	9	5	1	3
Матавази	У	466	15	20	18	41	28	33	24	30	26	38	36	43	35	15	12	28	16	8
	М	252	9	13	13	16	18	19	12	18	14	21	23	23	20	6	4	13	8	2
	Ж	214	6	7	5	25	10	14	12	12	12	17	13	20	15	9	8	15	8	6
Нови Град	У	9 415	359	403	468	555	514	602	669	621	657	717	807	798	712	538	409	340	168	78
	М	4 453	170	212	262	291	260	305	331	294	329	330	380	363	329	241	153	132	53	18
	Ж	4 962	189	191	206	264	254	297	338	327	328	387	427	435	383	297	256	208	115	60
Петковац	У	205	6	5	8	19	8	13	14	16	15	12	16	21	15	13	12	9	3	-
	М	102	3	2	5	8	5	5	12	6	12	6	8	10	7	3	6	2	2	-
	Ж	103	3	3	3	11	3	8	2	10	3	6	8	11	8	10	6	7	1	-
Пољавнице	У	1 266	53	41	89	83	77	85	73	86	79	100	125	106	90	61	40	44	27	7
	М	630	33	22	43	42	41	51	34	40	35	55	56	60	42	26	24	14	11	1
	Ж	636	20	19	46	41	36	34	39	46	44	45	69	46	48	35	16	30	16	6
Прусци	У	196	11	6	9	9	2	10	2	9	14	10	19	15	15	11	16	21	10	7
	М	101	8	3	5	5	-	4	2	3	12	5	13	8	6	3	10	8	2	4
	Ж	95	3	3	4	4	2	6	-	6	2	5	6	7	9	8	6	13	8	3
Равнице	У	581	22	26	23	31	25	37	37	31	34	40	45	61	49	31	27	28	22	12
	М	262	10	12	11	18	9	14	22	15	16	18	22	31	22	16	8	9	7	2
	Ж	319	12	14	12	13	16	23	15	16	18	22	23	30	27	15	19	19	15	10
Радомировац	У	419	16	25	21	30	19	21	18	28	29	35	47	17	28	13	32	29	8	3
	М	204	7	13	10	12	7	12	8	19	16	21	32	9	12	2	13	10	1	-
	Ж	215	9	12	11	18	12	9	10	9	13	14	15	8	16	11	19	19	7	3
Раковац	У	19	-	-	-	-	2	-	1	-	2	2	2	-	4	2	2	-	1	1
	М	11	-	-	-	-	1	-	1	-	2	-	2	-	2	1	1	-	-	1
	Ж	8	-	-	-	-	1	-	-	-	-	2	-	-	2	1	1	-	1	-
Рашће	У	174	8	6	4	8	7	6	10	16	11	8	19	20	10	17	3	11	8	2
	М	93	4	3	2	6	3	2	5	11	7	4	10	10	9	5	2	5	3	2
	Ж	81	4	3	2	2	4	4	5	5	4	4	9	10	1	12	1	6	5	-
Рудице	У	590	19	29	24	35	37	39	44	42	46	46	54	50	34	29	17	27	13	5
	М	304	10	16	17	19	22	14	26	22	20	24	28	25	19	11	11	12	7	1
	Ж	286	9	13	7	16	15	25	18	20	26	22	26	25	15	18	6	15	6	4
Сводна	У	1 038	40	43	45	58	60	62	55	69	63	88	83	97	67	44	61	62	28	13
	М	540	22	24	26	35	28	31	32	41	31	49	48	49	34	25	25	27	8	5
	Ж	498	18	19	19	23	32	31	23	28	32	39	35	48	33	19	36	35	20	8
Соколиште	У	410	17	18	17	26	24	14	15	30	31	26	47	25	32	19	27	25	9	8
	М	225	12	6	10	17	15	8	9	17	15	15	35	12	18	7	13	9	4	3
	Ж	185	5	12	7	9	9	6	6	13	16	11	12	13	14	12	14	16	5	5

1. Становништво према старости (петогодишта) и полу, по насељеним мјестима

(наставак)

Територија	Пол	Укупно	Старост																	
			0-4	5-9	10-15	15-19	20-24	25-29	30-34	35-39	40-44	45-49	50-54	55-59	60-64	65-69	70-74	75-79	80-84	85 и више
Сухача	У	506	13	17	16	28	29	32	34	26	41	59	49	55	27	15	26	20	14	5
	М	256	8	9	11	12	9	17	15	16	21	32	26	34	17	3	10	9	6	1
	Ж	250	5	8	5	16	20	15	19	10	20	27	23	21	10	12	16	11	8	4
Трговиште	У	274	5	8	8	14	11	14	13	15	25	27	20	28	21	7	20	23	13	2
	М	147	2	4	7	9	5	9	6	12	17	15	13	15	10	4	12	4	3	-
	Ж	127	3	4	1	5	6	5	7	3	8	12	7	13	11	3	8	19	10	2
Ђеле	У	165	9	8	13	11	9	6	12	14	16	12	13	11	11	5	6	4	4	1
	М	89	5	3	9	5	7	5	4	8	10	8	8	5	6	2	2	-	2	-
	Ж	76	4	5	4	6	2	1	8	6	6	4	5	6	5	3	4	4	2	1
Хозићи	У	610	32	25	26	33	29	48	50	34	66	52	62	52	23	23	26	14	10	5
	М	321	16	17	16	15	18	24	28	15	41	23	34	30	11	8	18	3	3	1
	Ж	289	16	8	10	18	11	24	22	19	25	29	28	22	12	15	8	11	7	4
Церовица	У	159	7	5	4	13	9	6	8	12	8	12	15	11	8	4	19	9	8	1
	М	85	7	2	2	5	4	4	5	5	5	8	9	6	7	1	7	4	4	-
	Ж	74	-	3	2	8	5	2	3	7	3	4	6	5	1	3	12	5	4	1
Црна Ријека	У	106	4	4	1	6	11	6	5	7	12	4	9	9	5	7	6	6	2	2
	М	53	2	2	1	3	5	3	5	3	5	2	5	5	1	4	1	3	2	1
	Ж	53	2	2	-	3	6	3	-	4	7	2	4	4	4	3	5	3	-	1
Чађавица Горња	У	240	8	6	8	19	14	11	11	8	18	31	23	15	7	20	18	12	7	4
	М	122	5	4	3	11	7	7	5	5	10	15	13	8	2	8	8	7	3	1
	Ж	118	3	2	5	8	7	4	6	3	8	16	10	7	5	12	10	5	4	3
Чађавица Доња	У	338	12	11	24	35	24	10	17	22	26	43	21	17	20	16	13	13	10	4
	М	173	2	6	8	19	18	6	9	9	15	23	15	10	10	7	3	7	5	1
	Ж	165	10	5	16	16	6	4	8	13	11	20	6	7	10	9	10	6	5	3
Чађавица Средња	У	192	3	7	9	10	13	12	10	13	18	20	20	12	15	5	6	7	9	3
	М	104	1	4	8	6	7	8	6	7	9	13	11	6	8	2	1	1	5	1
	Ж	88	2	3	1	4	6	4	4	6	9	7	9	6	7	3	5	6	4	2
НОВО ГОРАЖДЕ	У	2 915	101	96	81	130	176	217	205	173	166	206	247	306	283	144	131	140	80	33
	М	1 500	49	43	34	63	103	127	101	105	91	107	125	155	146	80	50	63	46	12
	Ж	1 415	52	53	47	67	73	90	104	68	75	99	122	151	137	64	81	77	34	21
Башабулићи	У	9	-	-	-	-	-	-	-	1	-	-	1	-	1	3	1	1	1	-
	М	4	-	-	-	-	-	-	-	-	-	-	1	-	-	2	-	-	1	-
	Ж	5	-	-	-	-	-	-	-	1	-	-	-	-	1	1	1	1	-	-
Богданићи	У	27	-	-	-	3	2	-	2	2	1	3	-	5	4	1	3	1	-	
	М	14	-	-	-	-	2	-	2	1	-	2	-	2	2	-	3	-	-	
	Ж	13	-	-	-	3	-	-	-	1	1	1	-	3	2	1	-	1	-	
Борак Брдо	У	33	-	2	1	-	3	-	1	2	2	3	5	2	3	4	2	1	1	1
	М	14	-	-	-	2	-	-	1	1	1	2	1	1	4	-	-	1	-	
	Ж	19	-	2	1	-	1	-	1	1	1	2	3	1	2	-	2	1	-	1
Бучје	У	22	-	-	-	2	2	-	2	1	2	1	3	6	1	-	1	1	-	
	М	16	-	-	-	2	2	-	1	1	1	-	2	4	1	-	1	1	-	
	Ж	6	-	-	-	-	-	-	1	-	1	1	1	2	-	-	-	-	-	
Влаховићи	У	31	-	-	1	2	3	1	1	1	2	2	5	3	2	1	1	4	2	
	М	18	-	-	1	2	2	1	-	1	-	2	2	2	-	1	1	1	-	
	Ж	13	-	-	-	1	-	1	-	1	-	2	-	3	1	-	3	1	-	
Гојчевићи	У	14	-	-	-	1	-	1	-	-	-	-	1	3	-	1	3	4	-	
	М	7	-	-	-	-	-	1	-	-	-	-	-	2	-	1	1	2	-	
	Ж	7	-	-	-	1	-	-	-	-	-	-	1	1	-	-	2	2	-	
Градац	У	74	2	3	1	4	7	4	3	2	5	7	5	11	8	3	1	2	4	2
	М	36	-	3	-	2	3	1	1	3	2	4	3	5	3	-	2	3	1	
	Ж	38	2	-	1	4	5	1	2	1	2	5	1	8	3	-	1	-	1	1
Доње Село	У	5	-	-	-	1	-	-	-	-	2	1	1	-	-	-	-	-	-	
	М	2	-	-	-	-	-	-	-	-	1	-	1	-	-	-	-	-	-	
	Ж	3	-	-	-	1	-	-	-	-	1	1	-	-	-	-	-	-	-	
Драговићи	У	12	-	-	-	1	2	2	1	-	-	-	4	2	-	-	-	-	-	
	М	4	-	-	-	-	-	-	1	-	-	-	2	1	-	-	-	-	-	
	Ж	8	-	-	-	1	2	2	-	-	-	-	2	1	-	-	-	-	-	

1. Становништво према старости (петогодишта) и полу, по насељеним мјестима

(наставак)

Територија	Пол	Укупно	Старост																			
			0-4	5-9	10-15	15-19	20-24	25-29	30-34	35-39	40-44	45-49	50-54	55-59	60-64	65-69	70-74	75-79	80-84	85 и више		
Драгољи	У	8	-	-	-	-	-	-	-	-	-	1	-	-	-	2	1	-	3	-	1	
	М	5	-	-	-	-	-	-	-	-	-	1	-	-	-	1	1	-	2	-	-	
	Ж	3	-	-	-	-	-	-	-	-	-	-	-	-	-	1	-	-	1	-	1	
Живојевићи	У	11	-	-	-	-	-	2	-	-	1	-	1	-	2	-	2	2	1	-	-	
	М	6	-	-	-	-	-	2	-	-	1	-	-	-	1	-	1	-	1	-	1	
	Ж	5	-	-	-	-	-	-	-	-	-	-	-	1	-	1	-	1	2	-	-	
Жигови	У	12	-	-	2	-	-	1	1	-	1	-	2	-	2	1	1	1	-	-	-	
	М	7	-	-	1	-	-	1	-	-	1	-	1	-	1	-	1	-	1	-	-	
	Ж	5	-	-	1	-	-	-	-	1	-	-	-	1	-	1	-	1	-	-	-	
Жужело	У	35	-	-	1	4	2	2	3	2	2	4	6	2	1	-	2	3	1	-	-	
	М	17	-	-	1	2	1	1	1	1	1	2	5	1	1	-	-	-	-	-	-	
	Ж	18	-	-	-	2	1	1	2	1	1	2	1	1	-	-	2	3	1	-	-	
Закаље	У	29	-	-	-	4	3	3	2	2	3	2	1	3	3	1	2	-	-	-	-	
	М	16	-	-	-	1	3	2	1	1	2	1	-	1	2	1	1	-	-	-	-	
	Ж	13	-	-	-	3	-	1	1	1	1	1	1	2	1	-	1	-	-	-	-	
Запљевац	У	41	-	-	-	1	-	1	-	-	-	4	2	7	6	4	6	5	4	1	-	
	М	25	-	-	-	1	-	1	-	-	-	2	1	4	5	1	2	3	4	1	-	
	Ж	16	-	-	-	-	-	-	-	-	-	-	2	1	3	1	3	4	2	-	-	
Земегреси	У	3	-	-	-	-	-	-	-	-	-	-	1	-	1	1	-	-	-	-	-	
	М	2	-	-	-	-	-	-	-	-	-	-	-	1	-	-	1	-	-	-	-	
	Ж	1	-	-	-	-	-	-	-	-	-	-	-	-	-	1	-	-	-	-	-	
Зидине	У	547	28	19	19	33	34	43	45	31	33	51	35	51	45	24	19	18	10	9	-	
	М	266	12	8	7	15	23	21	19	18	22	23	15	28	22	11	8	7	4	3	-	-
	Ж	281	16	11	12	18	11	22	26	13	11	28	20	23	23	13	11	11	6	6	-	-
Зорлаци	У	15	-	-	-	-	2	-	-	-	1	1	1	1	2	2	2	3	-	-	-	
	М	9	-	-	-	-	2	-	-	-	-	1	1	1	-	1	1	2	-	-	-	
	Ж	6	-	-	-	-	-	-	-	-	1	-	-	-	2	1	1	1	-	-	-	
Јабuka	У	5	-	-	-	-	-	-	-	-	-	-	-	-	-	-	1	3	1	-	-	
	М	2	-	-	-	-	-	-	-	-	-	-	-	-	-	-	-	1	1	-	-	
	Ж	3	-	-	-	-	-	-	-	-	-	-	-	-	-	-	-	1	2	-	-	
Канлићи	У	24	2	1	-	-	1	3	-	3	2	-	3	3	-	-	3	2	1	-	-	
	М	12	2	-	-	-	1	2	-	1	1	-	1	2	-	-	1	-	1	-	-	
	Ж	12	-	1	-	-	-	1	-	2	1	-	2	1	-	-	2	2	-	-	-	
Караузовићи	У	9	-	-	-	-	1	-	-	-	1	-	1	-	-	1	1	1	3	-	-	
	М	5	-	-	-	-	1	-	-	-	1	-	1	-	-	-	1	-	1	-	-	
	Ж	4	-	-	-	-	-	-	-	-	-	-	-	-	-	-	1	-	1	2	-	
Каровићи	У	21	-	-	1	1	3	1	-	1	2	-	4	1	3	1	-	2	1	-	-	
	М	11	-	-	1	1	1	-	-	1	2	-	2	-	1	1	-	1	-	-	-	
	Ж	10	-	-	-	-	2	1	-	-	-	-	2	1	2	-	-	1	1	-	-	
Колачи	У	127	5	8	3	6	9	10	9	8	2	6	13	10	13	8	6	5	4	2	-	
	М	66	3	1	2	4	4	7	6	5	1	2	6	5	6	5	3	3	3	-	-	
	Ж	61	2	7	1	2	5	3	3	3	1	4	7	5	7	3	3	2	1	2	-	
Костеник	У	12	-	-	-	1	1	1	-	-	-	-	-	2	2	1	4	-	-	-	-	
	М	6	-	-	-	-	-	1	-	-	-	-	-	-	1	1	-	3	-	-	-	
	Ж	6	-	-	-	1	1	-	-	-	-	-	-	-	1	1	1	1	-	-	-	
Крашићи	У	36	5	1	-	1	-	6	3	3	2	-	4	2	3	-	-	2	4	-	-	
	М	18	3	-	-	1	-	2	1	3	-	-	2	2	1	-	-	1	2	-	-	
	Ж	18	2	1	-	-	-	4	2	-	2	-	2	-	2	-	-	1	2	-	-	
Машићи	У	185	7	10	7	4	15	8	10	12	11	19	11	16	18	7	13	12	5	-	-	
	М	86	1	6	2	2	7	4	4	7	3	12	6	7	8	3	5	6	3	-	-	
	Ж	99	6	4	5	2	8	4	6	5	8	7	5	9	10	4	8	6	2	-	-	
Неворићи	У	21	-	-	1	1	-	-	2	3	-	2	2	-	3	2	-	2	2	1	-	
	М	10	-	-	-	-	-	-	1	2	-	2	2	-	-	1	-	-	1	1	-	
	Ж	11	-	-	1	1	-	-	1	1	-	-	-	-	3	1	-	2	1	-	-	
Новаковићи	У	2	-	-	-	-	-	-	-	-	-	-	-	-	-	-	-	2	-	-	-	
	М	1	-	-	-	-	-	-	-	-	-	-	-	-	-	-	-	-	1	-	-	
	Ж	1	-	-	-	-	-	-	-	-	-	-	-	-	-	-	-	-	1	-	-	

1. Становништво према старости (петогодишта) и полу, по насељеним мјестима

(наставак)

Територија	Пол	Укупно	Старост																	
			0-4	5-9	10-15	15-19	20-24	25-29	30-34	35-39	40-44	45-49	50-54	55-59	60-64	65-69	70-74	75-79	80-84	85 и више
Оџак	У	6	-	-	-	-	-	-	-	-	-	-	-	-	2	4	-	-	-	-
	М	3	-	-	-	-	-	-	-	-	-	-	-	-	1	2	-	-	-	-
	Ж	3	-	-	-	-	-	-	-	-	-	-	-	-	1	2	-	-	-	-
Подкозара Горња	У	84	-	5	1	4	4	7	4	10	7	5	7	8	7	3	4	5	2	1
	М	43	-	3	-	3	3	5	-	5	4	3	5	3	3	2	-	2	1	1
	Ж	41	-	2	1	1	1	2	4	5	3	2	2	5	4	1	4	3	1	-
Подкозара Доња	У	146	6	12	2	3	7	12	12	9	13	7	14	17	12	7	4	6	3	-
	М	77	4	6	2	2	3	9	6	5	8	4	5	7	6	3	2	2	3	-
	Ж	69	2	6	-	1	4	3	6	4	5	3	9	10	6	4	2	4	-	-
Прибјеновићи	У	18	1	1	-	1	3	1	3	-	-	1	4	2	-	-	-	1	-	-
	М	8	-	-	-	-	3	-	1	-	-	-	3	-	-	-	-	1	-	-
	Ж	10	1	1	-	1	-	1	2	-	-	1	1	2	-	-	-	-	-	-
Пролаз	У	2	-	-	-	-	-	-	-	-	-	-	-	-	2	-	-	-	-	-
	М	1	-	-	-	-	-	-	-	-	-	-	-	-	1	-	-	-	-	-
	Ж	1	-	-	-	-	-	-	-	-	-	-	-	-	1	-	-	-	-	-
Пршеши	У	11	-	-	-	1	1	-	-	1	-	-	1	1	3	1	1	1	-	-
	М	6	-	-	-	-	1	-	-	1	-	-	-	1	2	-	1	-	-	-
	Ж	5	-	-	-	1	-	-	-	-	-	-	1	-	1	1	-	1	-	-
Радијевићи	У	2	-	-	-	-	-	-	-	-	-	-	-	1	1	-	-	-	-	-
	М	1	-	-	-	-	-	-	-	-	-	-	-	-	1	-	-	-	-	-
	Ж	1	-	-	-	-	-	-	-	-	-	-	-	1	-	-	-	-	-	-
Русањ	У	19	-	-	-	-	1	4	2	-	3	2	1	-	2	1	2	1	-	-
	М	12	-	-	-	-	1	3	-	-	3	1	1	-	-	1	1	1	-	-
	Ж	7	-	-	-	-	-	1	2	-	-	1	-	-	2	-	1	-	-	-
Сеоца	У	7	-	-	-	-	-	-	1	-	-	-	-	2	-	-	-	1	2	1
	М	4	-	-	-	-	-	-	1	-	-	-	-	1	-	-	-	-	2	-
	Ж	3	-	-	-	-	-	-	-	-	-	-	-	1	-	-	-	1	-	1
Слатина	У	351	17	11	11	13	23	23	28	22	18	33	30	39	34	13	15	11	5	5
	М	166	8	4	2	9	13	7	13	17	6	15	17	17	17	6	7	6	1	1
	Ж	185	9	7	9	4	10	16	15	5	12	18	13	22	17	7	8	5	4	4
Сопотница	У	485	12	16	15	27	24	50	38	39	32	24	39	58	44	28	13	12	11	3
	М	265	7	9	8	10	14	33	24	21	16	14	22	28	26	15	5	4	7	2
	Ж	220	5	7	7	17	10	17	14	18	16	10	17	30	18	13	8	8	4	1
Сурови	У	2	-	-	-	-	-	-	-	-	-	-	-	-	-	-	1	1	-	-
	М	1	-	-	-	-	-	-	-	-	-	-	-	-	-	-	-	1	-	-
	Ж	1	-	-	-	-	-	-	-	-	-	-	-	-	-	-	1	-	-	-
Устипрача	У	259	6	3	7	7	11	19	23	10	10	18	26	42	31	10	15	10	7	4
	М	144	5	2	2	4	6	12	16	7	7	10	11	25	18	7	3	5	2	2
	Ж	115	1	1	5	3	5	7	7	3	3	8	15	17	13	3	12	5	5	2
Хајрадиновићи	У	2	-	-	-	-	-	-	-	-	-	1	-	1	-	-	-	-	-	-
	М	2	-	-	-	-	-	-	-	-	-	1	-	1	-	-	-	-	-	-
	Ж	-	-	-	-	-	-	-	-	-	-	-	-	-	-	-	-	-	-	-
Хладила	У	49	5	1	3	3	3	3	3	1	3	3	1	5	5	3	2	5	-	-
	М	25	2	-	1	2	2	2	-	1	2	2	-	3	2	2	2	2	-	-
	Ж	24	3	1	2	1	1	1	3	-	1	1	1	2	3	1	-	3	-	-
Хрид	У	8	-	-	-	-	-	1	-	-	-	-	2	3	-	-	1	1	-	-
	М	5	-	-	-	-	-	1	-	-	-	-	1	2	-	-	1	-	-	-
	Ж	3	-	-	-	-	-	-	-	-	-	-	1	1	-	-	-	1	-	-
Хрушањ	У	15	-	-	1	-	3	1	1	-	-	-	5	1	1	-	-	-	1	1
	М	9	-	-	1	-	3	-	1	-	-	-	2	1	1	-	-	-	-	-
	Ж	6	-	-	-	-	-	1	-	-	-	-	3	-	-	-	-	-	1	1
Хубјери	У	78	5	3	4	7	4	3	9	6	6	6	4	3	8	3	2	3	1	1
	М	42	2	1	3	4	3	2	4	3	3	5	1	2	4	2	-	2	1	-
	Ж	36	3	2	1	3	1	1	5	3	3	1	3	1	4	1	2	1	-	1
Џуха	У	1	-	-	-	-	-	-	-	-	-	-	-	-	-	-	-	-	1	-
	М	1	-	-	-	-	-	-	-	-	-	-	-	-	-	-	-	-	1	-
	Ж	-	-	-	-	-	-	-	-	-	-	-	-	-	-	-	-	-	-	-

1. Становништво према старости (петогодишта) и полу, по насељеним мјестима

(наставак)

Територија	Пол	Укупно	Старост																	
			0-4	5-9	10-15	15-19	20-24	25-29	30-34	35-39	40-44	45-49	50-54	55-59	60-64	65-69	70-74	75-79	80-84	85 и више
ОСМАЦИ	У	5 546	265	260	311	384	390	381	409	397	365	414	452	391	378	248	206	168	80	47
	М	2 779	143	138	155	198	192	207	211	213	189	201	240	183	174	124	94	63	34	20
	Ж	2 767	122	122	156	186	198	174	198	184	176	213	212	208	204	124	112	105	46	27
Борогово	У	252	22	15	6	10	5	27	19	18	17	16	16	18	30	17	11	4	1	-
	М	132	13	7	2	5	3	13	12	10	12	7	10	6	15	9	7	1	-	-
	Ж	120	9	8	4	5	2	14	7	8	5	9	6	12	15	8	4	3	1	-
Вилчевићи	У	394	23	17	28	31	23	25	37	28	25	24	27	25	29	15	18	9	6	4
	М	210	14	12	14	16	10	15	20	17	15	13	16	11	14	9	9	4	1	-
	Ж	184	9	5	14	15	13	10	17	11	10	11	11	14	15	6	9	5	5	4
Гојчин	У	112	-	5	10	9	5	6	8	8	8	4	9	5	7	7	6	10	2	3
	М	52	-	2	3	5	2	5	3	4	5	3	3	3	4	-	3	5	1	1
	Ж	60	-	3	7	4	3	1	5	4	3	1	6	2	3	7	3	5	1	2
Зелина	У	113	3	5	5	7	9	6	5	7	4	7	12	13	6	8	4	8	1	3
	М	56	-	1	5	5	3	4	2	5	3	3	7	8	2	3	-	3	-	2
	Ж	57	3	4	-	2	6	2	3	2	1	4	5	5	4	5	4	5	1	1
Косовача	У	93	9	2	6	8	10	4	4	7	3	6	11	4	8	5	1	3	2	-
	М	51	6	2	2	4	5	3	3	4	1	4	8	1	3	3	1	1	-	-
	Ж	42	3	-	4	4	5	1	1	3	2	2	3	3	5	2	-	2	2	-
Кулина	У	144	7	8	8	7	4	10	11	10	7	9	10	16	13	7	12	4	1	-
	М	79	6	4	2	4	-	9	7	6	5	6	4	6	7	2	8	3	-	-
	Ж	65	1	4	6	3	4	1	4	4	2	3	6	10	6	5	4	1	1	-
Кусоње	У	134	10	8	4	5	7	9	13	15	5	6	6	16	8	8	9	5	-	-
	М	64	3	6	2	3	1	6	8	8	3	2	2	8	2	5	3	2	-	-
	Ж	70	7	2	2	2	6	3	5	7	2	4	4	8	6	3	6	3	-	-
Матковац	У	347	10	15	17	24	20	21	22	17	22	33	23	28	28	18	16	15	12	6
	М	166	4	8	8	11	10	10	9	9	9	17	10	15	14	9	9	5	4	5
	Ж	181	6	7	9	13	10	11	13	8	13	16	13	13	14	9	7	10	8	1
Махала	У	578	24	29	41	41	55	37	37	44	39	48	53	35	32	23	13	15	8	4
	М	284	17	11	21	22	30	23	17	25	17	19	27	15	16	8	6	5	4	1
	Ж	294	7	18	20	19	25	14	20	19	22	29	26	20	16	15	7	10	4	3
Осмаци	У	933	40	47	37	65	47	67	63	58	55	65	84	79	80	39	46	33	17	11
	М	463	21	22	19	40	20	30	36	26	30	35	43	40	37	20	19	12	7	6
	Ж	470	19	25	18	25	27	37	27	32	25	30	41	39	43	19	27	21	10	5
Ракино Брдо	У	222	11	8	13	16	15	18	14	18	16	21	19	11	9	11	7	9	4	2
	М	108	4	3	6	9	7	10	7	12	8	10	11	6	2	7	2	1	2	1
	Ж	114	7	5	7	7	8	8	7	6	8	11	8	5	7	4	5	8	2	1
Сајтовићи	У	232	5	10	14	24	16	10	18	18	17	18	18	13	22	13	7	5	3	1
	М	123	2	8	9	10	8	9	10	10	9	9	11	5	9	9	2	1	2	-
	Ж	109	3	2	5	14	8	1	8	8	8	9	7	8	13	4	5	4	1	1
Хајвази	У	504	16	21	39	45	49	27	43	33	41	35	43	30	28	28	13	7	3	3
	М	249	8	15	19	21	28	12	18	16	18	15	25	11	14	17	7	3	1	1
	Ж	255	8	6	20	24	21	15	25	17	23	20	18	19	14	11	6	4	2	2
Цапарде	У	909	48	47	48	53	73	74	65	60	66	80	77	63	51	35	32	20	9	8
	М	440	23	23	25	21	38	39	36	27	34	39	38	29	25	15	13	8	5	2
	Ж	469	25	24	23	32	35	35	29	33	32	41	39	34	26	20	19	12	4	6
Шехер	У	579	37	23	35	39	52	40	50	56	40	42	44	35	27	14	11	21	11	2
	М	302	22	14	18	22	27	19	23	34	20	19	25	19	10	8	5	9	7	1
	Ж	277	15	9	17	17	25	21	27	22	20	23	19	16	17	6	6	12	4	1
ОШТРА ЛУКА	У	2 705	103	134	163	209	99	127	134	197	177	185	205	207	201	137	168	158	73	28
	М	1 386	53	69	90	109	49	70	70	102	104	113	124	99	112	59	63	63	25	12
	Ж	1 319	50	65	73	100	50	57	64	95	73	72	81	108	89	78	105	95	48	16
Батковци	У	78	5	12	4	9	-	3	6	5	3	5	4	4	1	3	4	6	3	1
	М	40	3	8	2	6	-	1	2	1	3	4	2	2	1	2	2	-	-	1
	Ж	38	2	4	2	3	-	2	4	4	-	1	2	2	-	1	2	6	3	-
Будимлић Јапра	У	163	4	3	9	17	5	5	4	8	12	9	14	15	12	11	15	11	5	4
	М	83	2	1	5	13	1	3	3	3	5	6	11	7	6	5	5	5	1	1
	Ж	80	2	2	4	4	4	2	1	5	7	3	3	8	6	6	10	6	4	3

1. Становништво према старости (петогодишта) и полу, по насељеним мјестима

(наставак)

Територија	Пол	Укупно	Старост																	
			0-4	5-9	10-15	15-19	20-24	25-29	30-34	35-39	40-44	45-49	50-54	55-59	60-64	65-69	70-74	75-79	80-84	85 и више
Гаревица	У	19	-	-	1	1	2	-	-	-	2	4	2	1	-	1	3	2	-	-
	М	11	-	-	-	-	2	-	-	-	1	3	1	1	-	1	1	1	-	-
	Ж	8	-	-	1	1	-	-	-	-	1	1	1	-	-	-	2	1	-	-
Горња Козица	У	19	-	1	2	-	-	-	-	1	1	1	2	2	2	3	2	2	-	-
	М	12	-	1	2	-	-	-	-	-	1	1	1	1	2	1	1	1	-	-
	Ж	7	-	-	-	-	-	-	-	1	-	-	1	1	-	2	1	1	-	-
Горња Трамошња	У	79	-	2	6	-	1	1	-	8	5	6	2	2	9	5	8	14	9	1
	М	42	-	-	2	-	1	-	-	5	2	6	2	2	5	3	2	8	4	-
	Ж	37	-	2	4	-	-	1	-	3	3	-	-	-	4	2	6	6	5	1
Доња Козица	У	225	7	12	18	10	6	8	12	18	10	12	19	23	14	13	14	14	4	7
	М	117	5	8	12	7	3	2	5	9	13	7	8	8	13	5	4	5	1	2
	Ж	108	2	4	6	3	3	6	7	9	5	3	4	11	10	9	9	9	3	5
Доња Трамошња	У	1	-	-	-	-	-	-	-	-	-	-	-	-	-	1	-	-	-	-
	М	1	-	-	-	-	-	-	-	-	-	-	-	-	-	1	-	-	-	-
	Ж	-	-	-	-	-	-	-	-	-	-	-	-	-	-	-	-	-	-	-
Дуге Њиве	У	49	5	1	2	5	4	3	-	3	5	6	1	4	1	1	1	4	3	-
	М	24	1	1	1	2	3	2	-	1	3	4	1	2	-	-	-	2	1	-
	Ж	25	4	-	1	3	1	1	-	2	2	2	-	2	1	1	1	2	2	-
Копривна	У	524	27	22	24	37	21	30	35	40	41	31	36	42	39	30	26	30	8	5
	М	265	13	9	17	18	8	17	17	20	25	16	20	18	22	14	9	16	4	2
	Ж	259	14	13	7	19	13	13	18	20	16	15	16	24	17	16	17	14	4	3
Марини	У	72	8	7	3	5	2	4	5	3	3	10	7	3	1	-	5	3	2	1
	М	44	7	2	3	3	1	1	4	2	1	8	6	2	-	-	3	-	-	1
	Ж	28	1	5	-	2	1	3	1	1	2	2	1	1	1	-	2	3	2	-
Мркаљи	У	36	1	1	2	1	3	2	1	1	5	5	3	3	-	2	4	-	1	1
	М	24	1	-	2	-	2	1	1	1	3	3	2	3	-	1	2	-	1	1
	Ж	12	-	1	-	1	1	1	-	-	2	2	1	-	-	1	2	-	-	-
Овањска	У	37	4	2	1	2	-	2	2	2	1	2	2	1	3	5	4	3	1	-
	М	16	1	2	1	1	-	-	1	1	1	2	1	-	2	2	1	-	-	-
	Ж	21	3	-	-	1	-	2	1	1	-	-	1	1	1	3	3	3	1	-
Оштра Лука	У	767	28	50	53	67	28	40	49	58	50	52	62	59	61	35	42	20	11	2
	М	388	12	25	25	35	14	26	23	33	30	23	40	27	34	14	19	5	3	-
	Ж	379	16	25	28	32	14	14	26	25	20	29	22	32	27	21	23	15	8	2
Подвидача	У	1	-	-	-	-	-	-	-	-	-	-	-	-	-	-	-	1	-	-
	М	1	-	-	-	-	-	-	-	-	-	-	-	-	-	-	-	1	-	-
	Ж	-	-	-	-	-	-	-	-	-	-	-	-	-	-	-	-	-	-	-
Сасина	У	2	-	-	-	-	-	-	-	-	-	-	-	-	-	-	1	1	-	-
	М	1	-	-	-	-	-	-	-	-	-	-	-	-	-	-	-	1	-	-
	Ж	1	-	-	-	-	-	-	-	-	-	-	-	-	-	-	1	-	-	-
Слатина	У	27	2	1	-	-	-	1	-	1	2	1	-	6	4	2	1	3	3	-
	М	13	1	1	-	-	-	-	-	1	2	1	-	3	3	-	-	-	1	-
	Ж	14	1	-	-	-	-	1	-	-	-	-	-	3	1	2	1	3	2	-
Стара Ријека	У	60	-	-	3	6	2	3	-	4	2	4	6	4	2	-	6	10	6	2
	М	30	-	-	2	2	2	1	-	2	2	2	4	2	-	-	5	2	3	1
	Ж	30	-	-	1	4	-	2	-	2	-	2	2	2	2	-	1	8	3	1
Усорци	У	434	9	13	29	46	23	23	18	32	22	29	47	38	33	12	23	24	9	4
	М	222	7	9	14	21	11	16	13	15	8	19	20	20	19	4	7	14	2	3
	Ж	212	2	4	15	25	12	7	5	17	14	10	27	18	14	8	16	10	7	1
Хадровци	У	17	-	-	-	-	-	-	-	2	2	3	1	1	2	4	-	2	-	-
	М	12	-	-	-	-	-	-	-	2	2	3	1	-	-	3	-	1	-	-
	Ж	5	-	-	-	-	-	-	-	-	-	-	-	1	2	1	-	1	-	-
Хазифи	У	40	-	3	3	1	2	1	1	5	2	4	4	2	1	2	3	2	4	-
	М	21	-	1	1	1	1	-	-	4	1	2	4	1	1	1	-	-	3	-
	Ж	19	-	2	2	-	1	1	1	1	1	2	-	1	-	1	3	2	1	-
Халиловци	У	55	3	4	3	2	-	1	1	6	1	3	-	1	7	6	7	6	4	-
	М	19	-	1	1	-	-	-	1	2	1	3	-	-	4	2	2	1	1	-
	Ж	36	3	3	2	2	-	1	-	4	-	-	-	1	3	4	5	5	3	-

1. Становништво према старости (петогодишта) и полу, по насељеним мјестима

(наставак)

Територија	Пол	Укупно	Старост																	
			0-4	5-9	10-15	15-19	20-24	25-29	30-34	35-39	40-44	45-49	50-54	55-59	60-64	65-69	70-74	75-79	80-84	85 и више
ПАЛЕ - РЕПУБЛИКА СРПСКА	У	20 359	890	866	942	1 281	1 350	1 447	1 466	1 294	1 083	1 315	1 654	1 921	1 487	907	951	854	461	190
	М	9 744	457	439	504	632	657	750	702	682	518	633	756	943	706	385	388	342	186	64
	Ж	10 615	433	427	438	649	693	697	764	612	565	682	898	978	781	522	563	512	275	126
Бјелогорци	У	88	-	-	1	4	6	4	4	3	7	5	6	13	8	3	8	11	4	1
	М	44	-	-	-	2	2	3	4	3	3	4	3	8	4	-	3	2	3	-
	Ж	44	-	-	1	2	4	1	-	-	4	1	3	5	4	3	5	9	1	1
Бљуштевац	У	269	4	6	15	13	17	16	13	17	19	19	20	19	27	13	19	20	7	5
	М	142	2	3	7	5	12	8	7	12	11	9	9	10	18	4	8	12	2	3
	Ж	127	2	3	8	8	5	8	6	5	8	10	11	9	9	9	11	8	5	2
Боговићи	У	46	-	1	-	-	1	-	1	-	2	2	5	7	4	5	6	5	4	3
	М	28	-	1	-	-	-	-	1	-	2	1	5	3	2	2	2	5	2	2
	Ж	18	-	-	-	-	1	-	-	-	-	1	-	4	2	3	4	-	2	1
Брдо	У	81	2	1	-	2	4	4	7	7	1	5	4	11	12	6	7	5	2	1
	М	40	-	-	-	1	3	-	4	5	-	3	2	5	6	2	5	2	2	-
	Ж	41	2	1	-	1	1	4	3	2	1	2	2	6	6	4	2	3	-	1
Брезовице	У	84	1	3	5	6	6	5	6	4	3	11	9	4	5	3	7	3	3	-
	М	40	-	-	3	3	3	4	3	2	3	5	4	2	2	2	2	2	-	-
	Ж	44	1	3	2	3	3	1	3	2	-	6	5	2	3	1	5	1	3	-
Брњица	У	23	-	-	1	-	-	-	2	-	-	1	2	-	3	3	4	2	2	3
	М	11	-	-	1	-	-	-	1	-	-	1	2	-	1	1	2	-	2	-
	Ж	12	-	-	-	-	-	-	1	-	-	-	-	-	2	2	2	2	-	3
Буђ	У	26	-	-	-	1	-	-	-	-	1	2	1	5	4	2	2	5	3	-
	М	13	-	-	-	-	-	-	-	-	1	2	-	3	2	1	2	-	2	-
	Ж	13	-	-	-	1	-	-	-	-	-	-	1	2	2	1	-	5	1	-
Виноград	У	30	-	-	1	-	-	2	-	1	2	1	4	3	2	3	-	5	5	1
	М	16	-	-	-	-	-	2	-	-	2	-	4	1	1	2	-	2	1	1
	Ж	14	-	-	1	-	-	-	1	-	1	-	2	1	1	1	-	3	4	-
Влаховићи	У	40	-	-	-	-	2	3	4	1	-	-	5	6	2	2	5	4	3	3
	М	19	-	-	-	-	1	-	4	1	-	-	2	3	-	1	3	2	1	1
	Ж	21	-	-	-	-	1	3	-	-	-	-	3	3	2	1	2	2	2	2
Глуховићи	У	4	-	-	-	-	-	1	-	-	-	-	1	1	-	-	-	-	1	-
	М	2	-	-	-	-	-	1	-	-	-	-	-	1	-	-	-	-	-	-
	Ж	2	-	-	-	-	-	-	-	-	-	-	-	1	-	-	-	-	1	-
Горња Винча	У	10	-	-	-	-	-	-	-	1	-	2	1	-	1	2	2	-	-	1
	М	4	-	-	-	-	-	-	-	1	-	1	-	-	-	-	2	-	-	-
	Ж	6	-	-	-	-	-	-	-	-	-	1	1	-	1	2	-	-	-	1
Горња Љубогошта	У	102	3	1	2	7	12	5	5	2	6	9	15	9	8	3	6	4	4	1
	М	48	2	-	2	2	8	1	2	-	3	3	8	5	4	2	3	2	1	-
	Ж	54	1	1	-	5	4	4	3	2	3	6	7	4	4	1	3	2	3	1
Горње Пале	У	694	31	39	25	45	44	38	53	53	36	45	56	64	43	39	29	29	18	7
	М	326	14	21	11	23	17	22	23	31	14	22	29	32	19	16	10	12	8	2
	Ж	368	17	18	14	22	27	16	30	22	22	23	27	32	24	23	19	17	10	5
Горњи Прибањ	У	298	9	10	14	19	11	16	16	20	11	22	29	31	23	16	22	16	9	4
	М	146	2	7	7	10	6	6	7	12	6	14	13	14	16	5	11	5	4	1
	Ж	152	7	3	7	9	5	10	9	8	5	8	16	17	7	11	11	11	5	3
Горовићи	У	54	2	1	4	2	2	4	2	2	3	5	3	6	6	2	4	3	3	-
	М	26	1	-	3	-	2	1	2	-	1	4	2	4	3	1	1	-	1	-
	Ж	28	1	1	1	2	-	3	-	2	2	1	1	2	3	1	3	3	2	-
Градац	У	15	1	1	1	2	-	-	1	2	1	-	-	1	-	1	4	-	-	-
	М	7	1	-	-	2	-	-	-	1	1	-	-	1	-	-	1	-	-	-
	Ж	8	-	1	1	-	-	-	1	1	-	-	-	-	-	1	3	-	-	-
Гуте	У	62	-	-	9	5	3	2	2	4	3	6	5	2	9	-	7	4	-	1
	М	32	-	-	7	3	3	-	-	2	1	3	2	2	5	-	3	1	-	-
	Ж	30	-	-	2	2	-	2	2	2	2	3	3	-	4	-	4	3	-	1
Доња Винча	У	6	-	-	-	-	-	-	-	-	1	-	1	1	2	-	1	-	-	-
	М	3	-	-	-	-	-	-	-	-	1	-	-	-	1	-	1	-	-	-
	Ж	3	-	-	-	-	-	-	-	-	-	-	1	1	1	-	-	-	-	-

1. Становништво према старости (петогодишта) и полу, по насељеним мјестима

(наставак)

Територија	Пол	Укупно	Старост																	
			0-4	5-9	10-15	15-19	20-24	25-29	30-34	35-39	40-44	45-49	50-54	55-59	60-64	65-69	70-74	75-79	80-84	85 и више
Доња Љубогошта	У	393	18	10	23	29	25	22	32	14	18	16	38	42	34	18	28	12	6	8
	М	178	7	3	13	12	10	10	19	9	5	6	17	18	21	10	9	4	3	2
	Ж	215	11	7	10	17	15	12	13	5	13	10	21	24	13	8	19	8	3	6
Јасик	У	117	2	1	6	8	4	4	3	5	6	10	6	10	15	14	10	7	5	1
	М	59	1	-	4	5	3	3	2	1	3	6	5	3	7	7	5	2	2	-
	Ж	58	1	1	2	3	1	1	1	4	3	4	1	7	8	7	5	5	3	1
Јахорина	У	27	-	-	1	-	1	-	1	2	2	2	1	3	5	2	3	4	-	-
	М	12	-	-	1	-	-	-	1	2	1	1	-	1	2	1	2	-	-	-
	Ж	15	-	-	-	-	1	-	-	-	1	1	1	2	3	1	1	4	-	-
Јеловци	У	115	1	6	4	7	10	8	4	5	3	12	9	5	11	8	5	10	5	2
	М	51	-	4	1	2	4	4	2	2	1	6	6	3	6	3	-	5	2	-
	Ж	64	1	2	3	5	6	4	2	3	2	6	3	2	5	5	5	5	3	2
Кадино Село	У	197	4	8	9	8	13	10	12	14	12	11	19	19	13	15	9	13	5	3
	М	104	1	5	4	5	9	4	5	6	9	7	9	10	8	7	5	7	3	-
	Ж	93	3	3	5	3	4	6	7	8	3	4	10	9	5	8	4	6	2	3
Каменица	У	2	-	-	-	-	-	-	-	-	-	-	1	-	-	-	-	1	-	-
	М	1	-	-	-	-	-	-	-	-	-	-	-	-	-	-	-	1	-	-
	Ж	1	-	-	-	-	-	-	-	-	-	-	1	-	-	-	-	-	-	-
Космај	У	11	-	-	-	-	-	-	1	1	-	-	1	-	2	-	3	1	2	-
	М	6	-	-	-	-	-	-	-	1	-	-	1	-	1	-	1	1	1	-
	Ж	5	-	-	-	-	-	-	1	-	-	-	-	-	1	-	2	-	1	-
Костреша	У	8	-	-	-	-	-	-	-	-	-	-	-	1	3	1	3	-	-	-
	М	4	-	-	-	-	-	-	-	-	-	-	-	-	2	-	2	-	-	-
	Ж	4	-	-	-	-	-	-	-	-	-	-	-	1	1	1	1	-	-	-
Крачуле	У	73	5	5	2	1	4	12	4	1	1	6	4	13	5	1	2	3	1	3
	М	35	-	2	2	-	2	7	3	-	-	3	2	6	5	-	1	1	-	1
	Ж	38	5	3	-	1	2	5	1	1	1	3	2	7	-	1	1	2	1	2
Луке	У	13	1	-	-	-	1	-	1	-	1	-	4	1	1	1	1	-	-	1
	М	7	-	-	-	-	1	-	-	-	1	-	2	-	1	1	1	-	-	-
	Ж	6	1	-	-	-	-	-	1	-	-	-	2	1	-	-	-	-	-	1
Миошићи	У	29	2	-	-	-	-	1	-	2	1	1	-	1	4	5	2	7	3	-
	М	16	1	-	-	-	-	-	-	2	1	1	-	1	2	3	1	2	2	-
	Ж	13	1	-	-	-	-	1	-	-	-	-	-	-	2	2	1	5	1	-
Модрик	У	21	-	-	-	-	-	-	-	-	-	-	1	8	5	-	3	1	2	1
	М	11	-	-	-	-	-	-	-	-	-	-	1	4	4	-	1	-	1	-
	Ж	10	-	-	-	-	-	-	-	-	-	-	-	4	1	-	2	1	1	1
Мокро	У	811	32	33	37	57	39	49	58	55	38	52	61	88	68	40	43	38	13	10
	М	420	19	19	28	30	17	31	29	31	19	24	35	43	34	21	19	12	5	4
	Ж	391	13	14	9	27	22	18	29	24	19	28	26	45	34	19	24	26	8	6
Нехорићи	У	113	2	1	5	8	3	2	3	3	8	9	9	12	11	5	12	11	7	2
	М	53	1	1	1	5	2	-	2	1	5	6	6	5	6	1	3	5	2	1
	Ж	60	1	-	4	3	1	2	1	2	3	3	3	7	5	4	9	6	5	1
Павловац	У	5	-	-	-	-	-	-	-	-	-	1	1	2	-	-	-	-	-	1
	М	2	-	-	-	-	-	-	-	-	-	-	-	2	-	-	-	-	-	-
	Ж	3	-	-	-	-	-	-	-	-	-	1	1	-	-	-	-	-	-	1
Пале	У	12 569	627	566	572	811	887	1 022	980	850	675	811	1 023	1 171	834	500	485	447	226	82
	М	5 910	331	291	298	386	418	517	453	443	313	374	429	575	367	212	196	184	92	31
	Ж	6 659	296	275	274	425	469	505	527	407	362	437	594	596	467	288	289	263	134	51
Подвitez	У	42	-	1	2	2	3	2	2	1	6	2	2	4	2	4	3	4	1	1
	М	21	-	1	2	2	-	2	1	-	4	2	-	2	1	3	-	1	-	-
	Ж	21	-	-	-	-	3	-	1	1	2	-	2	2	1	1	3	3	1	1
Подграб	У	549	17	23	32	42	27	30	26	33	38	36	45	44	45	28	28	31	18	6
	М	274	13	10	17	20	14	17	14	16	22	16	26	20	22	16	11	12	6	2
	Ж	275	4	13	15	22	13	13	12	17	16	20	19	24	23	12	17	19	12	4
Подлозник	У	11	-	-	-	-	-	-	-	-	-	1	-	2	-	1	3	2	1	1
	М	8	-	-	-	-	-	-	-	-	-	-	-	2	-	1	2	1	1	1
	Ж	3	-	-	-	-	-	-	-	-	-	1	-	-	-	-	1	1	-	-

1. Становништво према старости (петогодишта) и полу, по насељеним мјестима

(наставак)

Територија	Пол	Укупно	Старост																	
			0-4	5-9	10-15	15-19	20-24	25-29	30-34	35-39	40-44	45-49	50-54	55-59	60-64	65-69	70-74	75-79	80-84	85 и више
Подмеденик	У	3	-	-	-	-	-	-	-	-	-	-	-	-	-	-	1	2	-	-
	М	2	-	-	-	-	-	-	-	-	-	-	-	-	-	-	1	1	-	-
	Ж	1	-	-	-	-	-	-	-	-	-	-	-	-	-	-	-	1	-	-
Понор	У	15	-	-	-	-	-	-	-	-	-	-	-	1	1	6	3	3	1	
	М	7	-	-	-	-	-	-	-	-	-	-	-	1	-	2	1	2	1	
	Ж	8	-	-	-	-	-	-	-	-	-	-	-	-	1	4	2	1	-	
Прача	У	125	6	3	4	7	5	8	4	3	6	12	13	11	13	5	8	9	6	2
	М	63	3	2	4	3	4	6	1	1	3	7	6	5	8	1	2	3	4	-
	Ж	62	3	1	-	4	1	2	3	2	3	5	7	6	5	4	6	6	2	2
Пругине	У	156	5	8	7	5	9	10	11	11	9	6	8	24	15	12	5	6	4	1
	М	72	4	5	1	3	4	5	4	6	4	4	3	12	7	6	1	1	2	-
	Ж	84	1	3	6	2	5	5	7	5	5	2	5	12	8	6	4	5	2	1
Пустопоље	У	783	28	51	50	54	52	36	69	48	52	54	64	61	69	23	29	23	13	7
	М	389	13	25	27	29	28	18	36	21	27	24	42	27	36	10	14	7	3	2
	Ж	394	15	26	23	25	24	18	33	27	25	30	22	34	33	13	15	16	10	5
Радоњићи	У	60	3	2	1	5	5	1	4	4	1	3	4	6	7	7	3	1	2	1
	М	28	-	2	1	2	3	1	2	3	1	1	-	4	3	2	1	1	-	1
	Ж	32	3	-	-	3	2	-	2	1	-	2	4	2	4	5	2	-	2	-
Раките	У	6	-	-	-	-	-	-	-	-	2	-	-	-	-	1	1	1	1	-
	М	3	-	-	-	-	-	-	-	-	1	-	-	-	-	-	1	1	-	-
	Ж	3	-	-	-	-	-	-	-	-	1	-	-	-	-	1	-	-	1	-
Раковац	У	850	44	36	53	52	70	61	64	55	42	54	63	77	57	36	33	32	15	6
	М	420	24	13	30	31	40	38	31	29	17	32	23	41	28	12	12	13	6	-
	Ж	430	20	23	23	21	30	23	33	26	25	22	40	36	29	24	21	19	9	6
Рогоушићи	У	468	18	23	26	24	32	21	24	29	29	28	22	48	36	31	35	22	15	5
	М	216	6	14	14	10	13	11	13	11	14	15	15	24	17	11	12	10	3	3
	Ж	252	12	9	12	14	19	10	11	18	15	13	7	24	19	20	23	12	12	2
Росуље	У	5	-	-	-	-	-	-	-	-	1	-	-	-	-	1	2	1	-	-
	М	2	-	-	-	-	-	-	-	-	1	-	-	-	-	-	-	1	-	-
	Ж	3	-	-	-	-	-	-	-	-	-	-	-	-	-	1	2	-	-	-
Саице	У	49	1	1	2	5	2	-	3	2	3	-	7	3	5	6	3	1	4	1
	М	24	-	-	2	3	1	-	1	2	1	-	4	1	3	2	3	-	1	-
	Ж	25	1	1	-	2	1	-	2	-	2	-	3	2	2	4	-	1	3	1
Сињево	У	280	12	16	11	14	15	18	21	18	8	19	32	27	14	8	18	12	12	5
	М	130	6	6	3	9	8	9	11	12	4	8	15	14	5	2	7	4	6	1
	Ж	150	6	10	8	5	7	9	10	6	4	11	17	13	9	6	11	8	6	4
Сјетлина	У	123	-	2	4	7	5	11	8	4	5	11	15	9	10	3	8	6	12	3
	М	71	-	-	2	4	3	9	7	2	3	6	8	4	9	2	2	2	6	2
	Ж	52	-	2	2	3	2	2	1	2	2	5	7	5	1	1	6	4	6	1
Средње	У	3	-	-	-	-	-	-	-	-	-	-	-	-	-	-	1	1	1	-
	М	2	-	-	-	-	-	-	-	-	-	-	-	-	-	-	-	1	1	-
	Ж	1	-	-	-	-	-	-	-	-	-	-	-	-	-	-	1	-	-	-
Стајна	У	28	-	-	-	-	-	1	-	2	-	-	2	2	5	5	4	6	-	1
	М	13	-	-	-	-	-	-	-	2	-	-	-	2	1	2	2	3	-	1
	Ж	15	-	-	-	-	-	1	-	-	-	-	2	-	4	3	2	3	-	-
Стамболчић	У	47	1	1	2	8	9	1	1	3	-	2	5	4	2	-	1	2	3	2
	М	25	1	1	2	7	3	-	1	2	-	2	2	2	-	-	1	-	1	-
	Ж	22	-	-	-	1	6	1	-	1	-	-	3	2	2	-	-	2	2	2
Сумбуловац	У	51	-	-	1	7	3	-	-	1	6	3	5	6	5	7	4	2	1	-
	М	22	-	-	1	4	1	-	-	-	2	2	3	1	2	4	2	-	-	-
	Ж	29	-	-	-	3	2	-	-	1	4	1	2	5	3	3	2	2	1	-
Ђемановићи	У	181	7	4	4	7	14	15	12	8	9	13	19	22	16	8	10	9	3	1
	М	89	3	1	2	4	10	8	6	6	5	4	10	13	5	2	5	4	-	1
	Ж	92	4	3	2	3	4	7	6	2	4	9	9	9	11	6	5	5	3	-
Удеж	У	2	-	-	-	-	-	-	-	-	-	-	-	-	-	-	-	-	1	1
	М	1	-	-	-	-	-	-	-	-	-	-	-	-	-	-	-	-	1	-
	Ж	1	-	-	-	-	-	-	-	-	-	-	-	-	-	-	-	-	-	1

1. Становништво према старости (петогодишта) и полу, по насељеним мјестима

(наставак)

Територија	Пол	Укупно	Старост																	
			0-4	5-9	10-15	15-19	20-24	25-29	30-34	35-39	40-44	45-49	50-54	55-59	60-64	65-69	70-74	75-79	80-84	85 и више
Хоточина	У	82	-	2	6	7	3	2	2	3	5	5	3	11	15	6	3	7	2	-
	М	44	-	2	3	5	2	2	-	1	2	4	1	4	8	3	2	4	1	-
	Ж	38	-	-	3	2	1	-	2	2	3	1	2	7	7	3	1	3	1	-
Шип	У	4	1	-	-	-	1	-	-	-	-	-	-	1	-	1	-	-	-	-
	М	2	1	-	-	-	-	-	-	-	-	-	-	-	-	1	-	-	-	-
	Ж	2	-	-	-	-	1	-	-	-	-	-	-	1	-	-	-	-	-	-
ПЕЛАГИЋЕВО	У	4 358	120	162	181	224	175	175	175	253	296	391	315	340	374	342	326	280	178	51
	М	2 151	57	85	92	119	102	86	83	120	173	211	176	181	187	157	133	108	65	16
	Ж	2 207	63	77	89	105	73	89	92	133	123	180	139	159	187	185	193	172	113	35
Блажевац	У	318	9	6	14	13	20	16	12	18	23	33	25	21	24	24	23	24	11	2
	М	163	4	2	7	9	11	7	8	8	13	17	15	11	15	11	9	10	4	2
	Ж	155	5	4	7	4	9	9	4	10	10	16	10	10	9	13	14	14	7	-
Горња Трамошница	У	347	6	5	2	3	7	5	12	13	21	30	33	28	43	36	43	34	20	6
	М	157	1	5	-	2	5	1	6	5	13	19	21	14	20	18	11	10	5	1
	Ж	190	5	-	2	1	2	4	6	8	8	11	12	14	23	18	32	24	15	5
Горње Леденице	У	10	-	1	1	-	2	1	1	-	1	-	-	2	1	-	-	-	-	
	М	6	-	1	1	-	1	1	-	-	1	-	-	1	-	-	-	-	-	
	Ж	4	-	-	-	-	1	-	1	-	-	-	-	1	1	-	-	-	-	
Доња Трамошница	У	381	4	6	3	6	9	10	14	12	24	38	28	40	32	52	48	31	21	3
	М	185	1	4	1	3	5	4	7	8	14	19	15	24	17	25	19	14	4	1
	Ж	196	3	2	2	3	4	6	7	4	10	19	13	16	15	27	29	17	17	2
Доње Леденице	У	39	-	4	2	2	-	2	4	3	4	-	5	3	4	2	1	3	-	
	М	18	-	1	1	1	-	1	2	-	3	-	2	1	3	1	1	1	-	
	Ж	21	-	3	1	1	-	1	2	3	1	-	3	2	1	1	-	2	-	
Њивак	У	51	1	2	-	1	2	1	2	2	2	5	6	3	5	4	4	7	3	1
	М	25	-	2	-	-	2	-	2	-	2	3	3	1	3	2	2	2	1	-
	Ж	26	1	-	-	1	-	1	-	2	-	2	3	2	2	2	2	5	2	1
Орлово Поље	У	61	2	2	-	1	1	1	3	4	6	9	3	5	3	8	9	3	-	1
	М	30	1	1	-	1	-	1	2	1	2	8	1	3	2	1	5	1	-	
	Ж	31	1	1	-	-	1	-	1	3	4	1	2	2	1	7	4	2	-	1
Пелагићево	У	2 381	78	112	128	169	111	108	101	152	159	215	167	171	182	147	140	128	88	25
	М	1 175	43	56	72	86	62	57	45	70	89	107	86	92	88	63	64	53	33	9
	Ж	1 206	35	56	56	83	49	51	56	82	70	108	81	79	94	84	76	75	55	16
Поремрице	У	344	14	14	20	19	15	12	12	24	30	23	21	26	32	25	24	16	14	3
	М	166	5	7	6	11	11	5	4	15	15	14	12	14	13	12	7	6	8	1
	Ж	178	9	7	14	8	4	7	8	9	15	9	9	12	19	13	17	10	6	2
Самаревац	У	133	4	7	8	3	4	10	7	10	5	11	4	14	7	10	11	11	6	1
	М	63	1	4	3	2	2	5	4	6	5	7	3	6	4	4	4	1	2	-
	Ж	70	3	3	5	1	2	5	3	4	-	4	1	8	3	6	7	10	4	1
Турић	У	293	2	3	3	7	4	9	7	15	21	27	23	27	41	34	23	23	15	9
	М	163	1	2	1	4	3	4	3	7	16	17	18	14	22	20	11	10	8	2
	Ж	130	1	1	2	3	1	5	4	8	5	10	5	13	19	14	12	13	7	7
ПЕТРОВАЦ	У	354	13	18	21	13	8	16	21	33	20	23	23	21	27	21	25	23	18	10
	М	169	8	10	9	7	6	6	10	20	10	14	14	8	12	9	9	7	5	5
	Ж	185	5	8	12	6	2	10	11	13	10	9	9	13	15	12	16	16	13	5
Бунара	У	4	-	-	-	-	-	-	-	1	-	-	-	1	-	-	-	-	2	-
	М	1	-	-	-	-	-	-	-	1	-	-	-	-	-	-	-	-	-	-
	Ж	3	-	-	-	-	-	-	-	-	-	-	-	1	-	-	-	-	2	-
Дринић	У	336	13	18	21	13	7	15	21	32	18	22	20	20	27	21	24	21	14	9
	М	160	8	10	9	7	5	5	10	19	9	14	11	8	12	9	9	6	4	5
	Ж	176	5	8	12	6	2	10	11	13	9	8	9	12	15	12	15	15	10	4
Кленовац	У	14	-	-	-	-	1	1	-	-	2	1	3	-	-	-	1	2	2	1
	М	8	-	-	-	-	1	1	-	-	1	-	3	-	-	-	-	1	1	-
	Ж	6	-	-	-	-	-	-	-	-	1	1	-	-	-	-	1	1	1	1
ПЕТРОВО	У	6 317	259	227	256	338	340	397	342	296	339	462	559	560	499	361	424	401	168	89
	М	3 043	142	108	120	184	178	220	183	151	161	232	259	289	241	141	180	159	62	33
	Ж	3 274	117	119	136	154	162	177	159	145	178	230	300	271	258	220	244	242	106	56

1. Становништво према старости (петогодишта) и полу, по насељеним мјестима

(наставак)

Територија	Пол	Укупно	Старост																	
			0-4	5-9	10-15	15-19	20-24	25-29	30-34	35-39	40-44	45-49	50-54	55-59	60-64	65-69	70-74	75-79	80-84	85 и више
Какмуж	У	1 691	61	61	59	83	93	115	86	67	85	115	162	169	148	88	124	104	44	27
	М	823	23	35	31	48	54	61	47	39	37	59	68	90	69	36	44	53	16	13
	Ж	868	38	26	28	35	39	54	39	28	48	56	94	79	79	52	80	51	28	14
Калуђерица	У	93	2	1	2	4	5	5	-	3	4	11	5	9	10	10	5	10	3	4
	М	51	1	1	1	2	3	3	-	3	2	6	5	4	5	3	4	5	1	2
	Ж	42	1	-	1	2	2	2	-	-	2	5	-	5	5	7	1	5	2	2
Карановац	У	1 088	50	53	61	65	55	66	56	57	76	78	83	85	80	62	52	59	30	20
	М	524	31	21	29	28	34	33	29	28	35	46	42	41	44	28	18	21	13	3
	Ж	564	19	32	32	37	21	33	27	29	41	32	41	44	36	34	34	38	17	17
Кртова	У	137	3	3	5	3	6	5	6	9	3	10	12	16	12	11	10	8	8	7
	М	64	-	2	2	2	2	1	3	7	2	6	6	8	8	3	5	1	3	3
	Ж	73	3	1	3	1	4	4	3	2	1	4	6	8	4	8	5	7	5	4
Петрово	У	2 049	92	68	83	108	111	138	112	101	90	156	186	175	146	124	152	139	48	20
	М	981	53	32	37	65	53	87	58	40	47	73	84	89	76	40	74	54	14	5
	Ж	1 068	39	36	46	43	58	51	54	61	43	83	102	86	70	84	78	85	34	15
Порјечина	У	491	27	18	18	26	26	32	31	21	29	42	46	41	36	21	32	28	12	5
	М	226	16	8	8	14	11	18	15	12	12	17	23	21	14	8	12	10	5	2
	Ж	265	11	10	10	12	15	14	16	9	17	25	23	20	22	13	20	18	7	3
Сочковац	У	768	24	23	28	49	44	36	51	38	52	50	65	65	67	45	49	53	23	6
	М	374	18	9	12	25	21	17	31	22	26	25	31	36	25	23	23	15	10	5
	Ж	394	6	14	16	24	23	19	20	16	26	25	34	29	42	22	26	38	13	1
ПРИЈЕДОР	У	80 916	3 208	3 333	3 643	4 980	4 651	5 388	5 373	5 634	5 405	6 210	6 657	6 393	5 930	4 100	4 031	3 509	1 704	767
	М	39 418	1 668	1 727	1 861	2 532	2 366	2 724	2 721	2 900	2 702	3 128	3 373	3 049	2 766	1 922	1 686	1 371	661	261
	Ж	41 498	1 540	1 606	1 782	2 448	2 285	2 664	2 652	2 734	2 703	3 082	3 284	3 344	3 164	2 178	2 345	2 138	1 043	506
Алишићи	У	121	3	4	8	11	3	4	7	12	5	11	12	10	8	5	10	4	4	-
	М	69	2	3	5	6	1	3	3	6	3	7	5	5	6	4	7	2	1	-
	Ж	52	1	1	3	5	2	1	4	6	2	4	7	5	2	1	3	2	3	-
Бабићи	У	649	31	29	34	36	30	41	42	47	36	47	45	51	46	52	33	28	15	6
	М	325	17	13	15	18	18	19	19	25	22	24	27	23	22	27	16	9	7	4
	Ж	324	14	16	19	18	12	22	23	22	14	23	18	28	24	25	17	19	8	2
Бистрица	У	916	51	48	38	48	36	58	65	69	56	57	83	70	68	46	45	41	29	8
	М	470	19	30	20	22	17	32	34	35	37	24	54	39	28	27	23	16	11	2
	Ж	446	32	18	18	26	19	26	31	34	19	33	29	31	40	19	22	25	18	6
Бишћани	У	861	22	36	32	55	61	81	64	80	65	76	70	69	55	32	31	23	5	4
	М	410	10	19	19	27	30	41	25	49	33	38	31	28	26	11	10	10	2	1
	Ж	451	12	17	13	28	31	40	39	31	32	38	39	41	29	21	21	13	3	3
Божићи	У	93	-	-	3	3	1	-	7	4	6	7	6	6	9	8	10	13	6	4
	М	47	-	-	1	2	1	-	4	4	4	5	4	5	5	2	5	3	2	-
	Ж	46	-	-	2	1	-	-	3	-	2	2	2	1	4	6	5	10	4	4
Брђани	У	1 259	42	47	57	118	99	111	92	117	106	109	97	69	59	38	50	33	8	7
	М	631	19	24	35	69	56	52	40	61	51	55	49	35	29	18	20	16	2	-
	Ж	628	23	23	22	49	43	59	52	56	55	54	48	34	30	20	30	17	6	7
Брезичани	У	1 192	42	50	47	61	65	78	64	69	64	85	115	87	107	68	76	74	28	12
	М	594	24	28	25	30	30	39	33	37	32	42	60	48	56	28	36	33	8	5
	Ж	598	18	22	22	31	35	39	31	32	32	43	55	39	51	40	40	41	20	7
Бришево	У	4	-	-	-	-	-	-	-	-	-	1	-	-	-	1	1	-	-	1
	М	1	-	-	-	-	-	-	-	-	-	-	-	-	-	1	-	-	-	-
	Ж	3	-	-	-	-	-	-	-	-	-	1	-	-	-	-	1	-	-	1
Буснови	У	692	19	25	41	43	31	30	32	46	57	55	54	45	54	44	47	46	16	7
	М	337	11	11	22	18	16	18	17	19	33	29	31	21	19	23	19	19	8	3
	Ж	355	8	14	19	25	15	12	15	27	24	26	23	24	35	21	28	27	8	4
Велико Паланчиште	У	425	10	23	17	18	24	29	23	20	23	34	40	40	45	18	17	23	17	4
	М	208	8	11	7	10	13	13	15	11	10	15	20	24	21	10	7	6	7	-
	Ж	217	2	12	10	8	11	16	8	9	13	19	20	16	24	8	10	17	10	4
Гаћани	У	291	6	14	13	11	19	13	10	21	17	27	21	20	30	17	20	20	9	3
	М	147	3	5	5	8	10	8	6	11	10	14	12	13	14	5	11	9	3	-
	Ж	144	3	9	8	3	9	5	4	10	7	13	9	7	16	12	9	11	6	3

1. Становништво према старости (петогодишта) и полу, по насељеним мјестима

(наставак)

Територија	Пол	Укупно	Старост																	
			0-4	5-9	10-15	15-19	20-24	25-29	30-34	35-39	40-44	45-49	50-54	55-59	60-64	65-69	70-74	75-79	80-84	85 и више
Гомјеница	У	2 483	97	90	135	164	134	162	145	166	168	184	218	217	155	132	145	99	59	13
	М	1 223	50	46	71	79	71	87	69	90	84	88	115	101	69	69	66	40	24	4
	Ж	1 260	47	44	64	85	63	75	76	76	84	96	103	116	86	63	79	59	35	9
Горња Драгогиња	У	305	7	9	11	13	11	13	11	16	29	20	19	29	23	17	30	29	11	7
	М	151	1	9	3	5	3	9	4	10	18	8	12	19	9	7	18	10	3	3
	Ж	154	6	-	8	8	8	4	7	6	11	12	7	10	14	10	12	19	8	4
Горња Јутрогишта	У	154	6	1	3	5	8	6	6	6	6	15	9	11	10	11	18	21	8	4
	М	75	3	-	-	3	3	4	3	4	5	8	4	5	4	5	11	7	5	1
	Ж	79	3	1	3	2	5	2	3	2	1	7	5	6	6	6	7	14	3	3
Горња Пухарска	У	346	12	13	15	16	32	27	18	17	27	33	28	27	22	24	13	14	7	1
	М	167	7	10	7	8	16	15	5	10	15	16	8	13	5	13	6	9	3	1
	Ж	179	5	3	8	8	16	12	13	7	12	17	20	14	17	11	7	5	4	-
Горња Равска	У	66	2	5	2	3	4	3	4	5	7	1	7	6	5	4	3	1	4	-
	М	40	-	3	1	3	3	2	3	4	3	-	5	4	3	2	3	-	1	-
	Ж	26	2	2	1	-	1	1	1	1	4	1	2	2	2	2	-	1	3	-
Горњи Волар	У	50	1	-	6	8	2	1	2	3	5	3	6	3	4	-	-	2	2	2
	М	27	-	-	4	6	2	1	-	1	3	2	3	1	3	-	-	-	1	-
	Ж	23	1	-	2	2	-	-	2	2	2	1	3	2	1	-	-	2	1	2
Горњи Гаревци	У	81	2	5	2	4	2	5	4	6	9	2	6	6	5	5	5	6	5	2
	М	44	2	4	-	2	1	3	3	3	5	1	4	4	3	3	2	2	2	-
	Ж	37	-	1	2	2	1	2	1	3	4	1	2	2	2	2	3	4	3	2
Горњи Јеловац	У	329	11	9	14	16	18	15	17	17	21	23	32	31	27	18	21	28	6	5
	М	177	6	3	9	11	10	9	12	8	12	13	20	17	15	8	8	13	1	2
	Ж	152	5	6	5	5	8	6	5	9	9	10	12	14	12	10	13	15	5	3
Горњи Орловци	У	497	17	19	11	36	37	28	27	28	27	35	50	51	35	25	27	27	9	8
	М	253	10	7	3	21	21	15	12	15	13	17	33	23	17	11	16	11	5	3
	Ж	244	7	12	8	15	16	13	15	13	14	18	17	28	18	14	11	16	4	5
Градина	У	479	14	11	21	35	25	18	11	31	33	53	38	26	27	32	42	39	15	8
	М	260	6	7	11	22	17	9	5	13	18	35	31	15	14	19	16	13	7	2
	Ж	219	8	4	10	13	8	9	6	18	15	18	7	11	13	13	26	26	8	6
Дера	У	753	33	30	25	46	51	40	52	54	61	66	52	45	55	45	45	33	15	5
	М	349	17	16	14	22	23	20	22	27	29	31	20	22	27	21	18	14	4	2
	Ж	404	16	14	11	24	28	20	30	27	32	35	32	23	28	24	27	19	11	3
Доња Драгогиња	У	500	14	21	19	36	27	40	31	28	21	47	50	39	40	18	21	27	16	5
	М	265	8	15	7	27	17	24	16	15	10	23	26	23	17	13	6	9	8	1
	Ж	235	6	6	12	9	10	16	15	13	11	24	24	16	23	5	15	18	8	4
Доња Равска	У	45	-	-	-	-	-	-	1	1	2	3	3	4	8	8	5	4	4	2
	М	26	-	-	-	-	-	-	1	1	2	3	1	1	5	3	4	1	2	2
	Ж	19	-	-	-	-	-	-	-	-	-	-	-	2	3	3	5	1	3	-
Доњи Волар	У	160	6	3	6	7	12	6	4	6	12	16	16	10	15	8	14	13	4	2
	М	85	2	2	5	5	7	4	2	4	6	9	13	2	7	7	6	4	-	-
	Ж	75	4	1	1	2	5	2	2	2	6	7	3	8	8	1	8	9	4	2
Доњи Гаревци	У	763	56	43	40	42	38	70	62	56	52	55	73	34	42	29	31	25	14	1
	М	401	27	23	26	23	17	42	34	36	28	28	40	20	22	9	11	10	5	-
	Ж	362	29	20	14	19	21	28	28	20	24	27	33	14	20	20	20	15	9	1
Доњи Орловци	У	2 236	99	93	108	163	141	146	162	176	149	165	165	170	169	93	93	86	39	19
	М	1 125	49	54	59	80	69	80	90	95	79	89	87	86	73	46	37	30	14	8
	Ж	1 111	50	39	49	83	72	66	72	81	70	76	78	84	96	47	56	56	25	11
Жуне	У	97	3	3	3	3	3	10	4	1	2	5	9	13	11	2	12	11	1	1
	М	50	2	1	3	1	1	7	1	-	1	1	6	10	7	-	2	7	-	-
	Ж	47	1	2	-	2	2	3	3	1	1	4	3	3	4	2	10	4	1	1
Зецови	У	353	12	20	35	23	13	14	25	45	22	22	16	31	21	26	14	11	1	2
	М	176	4	11	22	16	9	6	11	26	9	12	10	13	7	10	5	4	-	1
	Ж	177	8	9	13	7	4	8	14	19	13	10	6	18	14	16	9	7	1	1
Јаруге	У	196	7	8	15	9	10	14	9	12	14	11	14	19	21	8	11	8	4	2
	М	84	3	3	6	3	4	6	4	5	5	6	7	8	11	5	4	4	-	-
	Ж	112	4	5	9	6	6	8	5	7	9	5	7	11	10	3	7	4	4	2

1. Становништво према старости (петогодишта) и полу, по насељеним мјестима

(наставак)

Територија	Пол	Укупно	Старост																	
			0-4	5-9	10-15	15-19	20-24	25-29	30-34	35-39	40-44	45-49	50-54	55-59	60-64	65-69	70-74	75-79	80-84	85 и више
Јелићка	У	362	14	13	13	28	19	12	14	17	25	38	28	23	16	29	29	25	16	3
	М	176	4	8	7	13	11	3	10	7	14	27	20	12	5	9	12	9	5	-
	Ж	186	10	5	6	15	8	9	4	10	11	11	8	11	11	20	17	16	11	3
Југовци	У	320	10	7	14	10	32	27	27	13	12	28	35	31	8	18	19	20	9	-
	М	164	6	4	8	5	14	15	18	8	2	13	22	16	3	9	9	9	3	-
	Ж	156	4	3	6	5	18	12	9	5	10	15	13	15	5	9	10	11	6	-
Калајево	У	70	3	2	2	7	4	2	4	4	5	9	1	6	2	5	5	6	3	-
	М	37	-	1	1	5	2	1	3	3	1	7	1	2	-	4	1	4	1	-
	Ж	33	3	1	1	2	2	1	1	1	4	2	-	4	2	1	4	2	2	-
Камичани	У	2 307	92	106	117	159	162	173	160	186	172	200	164	176	153	84	91	63	41	8
	М	1 092	41	46	59	75	77	85	77	86	80	107	89	77	73	39	37	22	19	3
	Ж	1 215	51	60	58	84	85	88	83	100	92	93	75	99	80	45	54	41	22	5
Кевљани	У	746	27	20	27	44	55	51	59	58	72	56	55	53	66	34	29	30	6	4
	М	363	14	13	14	18	29	27	29	27	40	23	31	22	34	17	9	13	3	-
	Ж	383	13	7	13	26	26	24	30	31	32	33	24	31	32	17	20	17	3	4
Козарац	У	2 585	93	93	83	120	135	141	157	169	195	231	234	219	228	172	152	96	50	17
	М	1 238	49	44	44	62	69	72	68	90	102	124	110	91	100	85	63	36	22	7
	Ж	1 347	44	49	39	58	66	69	89	79	93	107	124	128	128	87	89	60	28	10
Козаруша	У	2 538	83	112	115	169	181	182	184	197	192	180	157	177	195	134	121	92	42	25
	М	1 198	41	64	63	89	92	86	92	94	79	85	78	71	84	61	50	39	19	11
	Ж	1 340	42	48	52	80	89	96	92	103	113	95	79	106	111	73	71	53	23	14
Криваја	У	603	25	26	26	34	23	26	31	44	41	51	46	43	43	42	50	34	17	1
	М	317	10	16	14	15	13	12	22	29	30	31	26	23	15	20	26	11	4	-
	Ж	286	15	10	12	19	10	14	9	15	11	20	20	20	28	22	24	23	13	1
Ламовита	У	1 528	59	52	71	109	111	88	91	95	91	131	138	116	102	73	82	79	30	10
	М	757	28	21	32	58	54	44	46	50	45	67	82	56	53	36	37	32	12	4
	Ж	771	31	31	39	51	57	44	45	45	46	64	56	60	49	37	45	47	18	6
Љескаре	У	386	18	18	20	27	22	25	20	25	23	39	37	17	24	17	25	19	8	2
	М	192	6	11	7	14	13	15	11	14	12	22	20	9	13	6	12	4	2	1
	Ж	194	12	7	13	13	9	10	9	11	11	17	17	8	11	11	13	15	6	1
Љубија	У	1 921	56	65	93	128	117	108	98	104	120	149	180	146	140	124	105	108	52	28
	М	941	29	31	49	60	62	59	59	49	64	76	91	77	64	59	46	36	19	11
	Ж	980	27	34	44	68	55	49	39	55	56	73	89	69	76	65	59	72	33	17
Мало Паланчиште	У	101	-	3	2	7	2	5	5	6	9	4	11	12	10	12	6	5	2	-
	М	57	-	3	1	5	1	4	3	4	6	1	7	4	5	8	3	-	2	-
	Ж	44	-	-	1	2	1	1	2	2	3	3	4	8	5	4	3	5	-	-
Марини	У	129	1	4	6	5	6	4	2	3	10	10	11	10	5	8	12	18	11	3
	М	68	-	1	4	3	4	2	-	3	3	7	5	9	4	4	4	9	5	1
	Ж	61	1	3	2	2	2	2	2	-	7	3	6	1	1	4	8	9	6	2
Марифка	У	1 004	31	42	48	72	51	46	44	56	81	84	70	76	75	61	67	59	28	13
	М	491	14	17	26	31	23	23	23	36	47	48	39	47	27	29	26	21	11	3
	Ж	513	17	25	22	41	28	23	21	20	34	36	31	29	48	32	41	38	17	10
Миљаковци	У	437	21	22	23	33	36	24	16	33	27	30	41	26	33	21	20	17	8	6
	М	215	11	8	11	10	18	11	10	21	15	16	25	10	19	13	8	4	3	2
	Ж	222	10	14	12	23	18	13	6	12	12	14	16	16	14	8	12	13	5	4
Миска Глава	У	344	14	5	7	15	20	18	14	14	18	31	30	36	33	17	27	29	12	4
	М	175	8	3	5	6	10	9	7	6	8	18	21	24	17	11	9	11	2	-
	Ж	169	6	2	2	9	10	9	7	8	10	13	9	12	16	6	18	18	10	4
Нишевићи	У	672	18	25	36	29	32	44	34	36	32	54	67	55	63	35	39	34	28	11
	М	331	6	12	19	12	19	20	20	21	24	24	38	31	29	20	13	13	8	2
	Ж	341	12	13	17	17	13	24	14	15	8	30	29	24	34	15	26	21	20	9
Ништавци	У	191	5	20	7	7	3	12	13	14	13	14	11	17	17	13	12	8	3	2
	М	98	2	10	4	6	1	8	9	6	7	6	7	7	11	3	5	5	-	1
	Ж	93	3	10	3	1	2	4	4	8	6	8	4	10	6	10	7	3	3	1
Омарска	У	3 006	93	120	152	230	165	197	161	207	212	257	257	218	147	138	117	59	19	
	М	1 492	55	60	83	109	80	101	80	100	107	137	128	132	104	76	60	50	22	8
	Ж	1 514	38	60	69	121	85	96	81	107	105	120	129	125	114	71	78	67	37	11

1. Становништво према старости (петогодишта) и полу, по насељеним мјестима

(наставак)

Територија	Пол	Укупно	Старост																	
			0-4	5-9	10-15	15-19	20-24	25-29	30-34	35-39	40-44	45-49	50-54	55-59	60-64	65-69	70-74	75-79	80-84	85 и више
Орловача	У	2 918	160	166	136	214	193	220	199	224	198	231	235	238	168	85	95	86	41	29
	М	1 452	84	87	65	108	99	105	102	116	92	118	118	123	97	37	36	34	22	9
	Ж	1 466	76	79	71	106	94	115	97	108	106	113	117	115	71	48	59	52	19	20
Пејићи	У	302	15	11	13	20	21	17	19	18	29	21	22	29	19	16	16	10	3	3
	М	156	9	7	6	12	11	10	9	9	15	12	12	16	8	10	7	2	1	-
	Ж	146	6	4	7	8	10	7	10	9	14	9	10	13	11	6	9	8	2	3
Петров Гај	У	875	28	32	57	62	55	45	42	50	56	94	86	55	35	53	48	45	25	7
	М	454	13	18	30	37	27	33	19	22	23	53	58	23	19	19	24	23	10	3
	Ж	421	15	14	27	25	28	12	23	28	33	41	28	32	16	34	24	22	15	4
Петрово	У	1 388	47	62	54	83	91	96	73	103	101	102	125	110	103	70	66	63	31	8
	М	714	26	34	26	45	50	55	37	53	50	60	69	52	56	32	28	24	16	1
	Ж	674	21	28	28	38	41	41	36	50	51	42	56	58	47	38	38	39	15	7
Приједор	У	27 970	1 213	1 141	1 189	1 555	1 503	1 997	2 091	1 928	1 730	2 014	2 325	2 345	2 140	1 381	1 293	1 213	603	309
	М	13 201	658	570	600	794	744	980	1 048	965	831	944	1 075	1 055	977	626	517	466	240	111
	Ж	14 769	555	571	589	761	759	1 017	1 043	963	899	1 070	1 250	1 290	1 163	755	776	747	363	198
Ракелићи	У	605	18	29	26	33	32	44	24	30	34	54	50	46	51	34	41	34	20	5
	М	299	7	21	13	15	21	21	11	17	19	28	25	24	23	16	16	15	7	-
	Ж	306	11	8	13	18	11	23	13	13	15	26	25	22	28	18	25	19	13	5
Раковчани	У	535	14	8	39	38	36	25	26	39	45	50	47	34	37	32	27	22	12	4
	М	275	7	7	22	20	21	15	15	20	23	27	26	13	19	14	9	10	5	2
	Ж	260	7	1	17	18	15	10	11	19	22	23	21	21	18	18	18	12	7	2
Раљаш	У	124	4	3	2	10	6	5	5	5	7	9	11	5	15	10	14	10	3	-
	М	61	2	1	1	4	4	3	3	3	2	6	7	3	5	6	6	5	-	-
	Ж	63	2	2	1	6	2	2	2	2	5	3	4	2	10	4	8	5	3	-
Расавци	У	784	45	48	33	45	38	52	51	49	42	69	71	71	54	40	33	29	5	9
	М	411	24	26	16	25	16	24	27	28	23	43	37	39	25	19	14	15	4	6
	Ж	373	21	22	17	20	22	28	24	21	19	26	34	32	29	21	19	14	1	3
Ризвановићи	У	503	15	17	18	24	25	33	40	36	32	32	45	53	45	28	20	28	10	2
	М	228	7	4	10	13	14	13	22	19	14	15	23	15	22	12	10	12	3	-
	Ж	275	8	13	8	11	11	20	18	17	18	17	22	38	23	16	10	16	7	2
Санџани	У	565	17	25	26	50	33	25	41	54	46	44	32	38	34	29	34	14	13	10
	М	278	11	12	8	27	17	12	19	24	28	24	15	20	15	16	12	7	5	6
	Ж	287	6	13	18	23	16	13	22	30	18	20	17	18	19	13	22	7	8	4
Тисова	У	101	3	2	3	8	7	8	2	8	15	7	9	5	5	7	3	7	1	1
	М	56	2	2	2	3	5	3	2	6	6	4	6	4	2	4	1	3	1	-
	Ж	45	1	-	1	5	2	5	-	2	9	3	3	1	3	3	2	4	-	1
Томашица	У	515	15	36	26	46	17	31	24	39	41	44	44	34	23	21	28	28	15	3
	М	265	6	22	12	24	9	17	9	23	25	30	24	24	10	11	8	7	4	-
	Ж	250	9	14	14	22	8	14	15	16	16	14	20	10	13	10	20	21	11	3
Трнопоље	У	2 275	92	93	111	168	149	159	175	183	178	158	170	134	180	113	97	68	31	16
	М	1 108	44	51	58	78	76	74	89	92	88	80	84	63	90	51	46	27	11	6
	Ж	1 167	48	42	53	90	73	85	86	91	90	78	86	71	90	62	51	41	20	10
Хамбарине	У	906	25	33	55	68	40	44	52	63	69	69	57	75	78	55	67	36	14	6
	М	425	14	19	22	42	23	22	25	30	34	40	23	34	25	26	28	15	2	1
	Ж	481	11	14	33	26	17	22	27	33	35	29	34	41	53	29	39	21	12	5
Хрнићи	У	492	18	22	24	23	20	34	49	48	46	25	43	36	32	27	23	13	4	5
	М	239	12	13	12	9	11	15	20	25	24	11	18	17	11	14	9	-	1	
	Ж	253	6	9	12	14	9	19	29	23	22	14	25	19	15	16	9	4	4	4
Цикоте	У	206	6	7	12	8	11	13	8	9	12	23	17	18	16	6	17	10	8	5
	М	104	4	4	7	3	9	6	6	5	7	10	12	7	10	2	4	3	4	1
	Ж	102	2	3	5	5	2	7	2	4	5	13	5	11	6	4	13	7	4	4
Црна Долина	У	200	5	6	6	21	8	4	19	15	13	13	15	14	15	17	16	7	2	4
	М	103	3	3	3	7	5	2	12	8	9	6	8	8	9	7	8	4	1	-
	Ж	97	2	3	3	14	3	2	7	7	4	7	7	6	6	10	8	3	1	4
Чараково	У	1 079	42	38	44	77	79	71	79	74	80	95	97	93	59	61	47	25	13	5
	М	539	25	22	29	44	40	34	48	44	39	41	50	49	21	26	18	7	2	-
	Ж	540	17	16	15	33	39	37	31	30	41	54	47	44	38	35	29	18	11	5

1. Становништво према старости (петогодишта) и полу, по насељеним мјестима

(наставак)

Територија	Пол	Укупно	Старост																	
			0-4	5-9	10-15	15-19	20-24	25-29	30-34	35-39	40-44	45-49	50-54	55-59	60-64	65-69	70-74	75-79	80-84	85 и више
Чејреци	У	383	17	16	25	12	23	29	30	31	30	33	20	23	30	20	22	9	8	5
	М	200	13	8	15	6	12	17	16	16	14	14	9	14	13	10	12	5	3	3
	Ж	183	4	8	10	6	11	12	14	15	16	19	11	9	17	10	10	4	5	2
Чиркин Поље	У	2 500	121	124	120	147	149	188	188	187	147	151	203	198	183	113	99	98	54	30
	М	1 206	63	65	48	71	74	98	101	95	70	73	91	96	98	51	44	35	21	12
	Ж	1 294	58	59	72	76	75	90	87	92	77	78	112	102	85	62	55	63	33	18
Шурковац	У	44	-	-	1	2	2	-	1	1	2	8	6	4	1	2	6	6	2	-
	М	25	-	-	-	2	-	-	1	1	-	7	5	2	1	-	1	4	1	-
	Ж	19	-	-	1	-	2	-	-	-	2	1	1	2	-	2	5	2	1	-
ПРЊАВОР	У	34 357	1 554	1 572	1 828	2 250	1 786	2 001	2 136	2 404	2 212	2 314	2 476	2 501	2 548	2 096	2 020	1 504	807	348
	М	16 675	796	804	926	1 221	920	1 022	1 056	1 201	1 127	1 154	1 251	1 157	1 213	946	906	586	295	94
	Ж	17 682	758	768	902	1 029	866	979	1 080	1 203	1 085	1 160	1 225	1 344	1 335	1 150	1 114	918	512	254
Бабановци	У	188	11	5	8	13	12	13	13	10	11	14	12	23	16	7	5	9	5	1
	М	93	6	3	4	7	5	7	8	7	3	6	5	12	8	6	2	1	3	-
	Ж	95	5	2	4	6	7	6	5	3	8	8	7	11	8	1	3	8	2	1
Брезик	У	125	7	8	19	8	6	4	6	13	9	4	4	6	13	2	6	4	5	1
	М	61	4	5	7	3	4	2	3	6	6	2	3	3	5	-	3	2	2	1
	Ж	64	3	3	12	5	2	2	3	7	3	2	1	3	8	2	3	2	3	-
Велика Илова	У	699	28	33	41	39	32	27	37	44	47	54	39	37	50	61	53	45	20	12
	М	328	15	15	19	20	20	17	13	25	21	27	21	12	26	31	23	18	3	2
	Ж	371	13	18	22	19	12	10	24	19	26	27	18	25	24	30	30	27	17	10
Вршани	У	372	11	17	28	23	12	18	19	37	18	20	27	21	28	30	31	25	5	2
	М	186	4	10	12	12	6	11	8	23	10	13	12	12	15	13	16	7	1	1
	Ж	186	7	7	16	11	6	7	11	14	8	7	15	9	13	17	15	18	4	1
Гајеви	У	148	4	12	11	16	11	10	5	11	11	14	7	11	6	1	7	7	4	-
	М	68	-	5	5	8	7	3	4	4	5	8	5	7	2	-	3	2	-	-
	Ж	80	4	7	6	8	4	7	1	7	6	6	2	4	4	1	4	5	4	-
Гаљиповци	У	186	5	4	6	18	9	7	5	8	22	15	7	14	15	22	12	13	3	1
	М	92	2	3	2	10	6	4	2	4	11	9	1	6	7	9	6	8	1	1
	Ж	94	3	1	4	8	3	3	3	4	11	6	6	8	8	13	6	5	2	-
Горња Илова	У	754	33	27	41	63	32	30	41	66	49	45	55	44	59	53	58	33	14	11
	М	361	17	13	15	34	18	8	22	33	24	25	29	20	37	21	23	13	6	3
	Ж	393	16	14	26	29	14	22	19	33	25	20	26	24	22	32	35	20	8	8
Горња Мравица	У	578	22	24	34	43	32	23	30	42	39	50	35	36	44	46	29	29	18	2
	М	289	10	13	22	24	16	16	17	19	21	21	26	16	20	24	9	12	3	-
	Ж	289	12	11	12	19	16	7	13	23	18	29	9	20	24	22	20	17	15	2
Горњи Вијачани	У	621	19	13	19	36	35	27	30	43	49	37	39	58	58	62	47	22	17	10
	М	320	6	6	11	21	18	15	20	24	32	21	26	27	26	28	21	10	6	2
	Ж	301	13	7	8	15	17	12	10	19	17	16	13	31	32	34	26	12	11	8
Горњи Гаљиповци	У	250	9	6	9	14	28	13	9	12	14	26	22	10	13	18	20	16	8	3
	М	118	5	2	3	7	15	7	4	7	6	14	9	7	6	8	10	6	2	-
	Ж	132	4	4	6	7	13	6	5	5	8	12	13	3	7	10	10	10	6	3
Горњи Палачковци	У	821	31	24	41	51	36	45	46	48	41	55	63	56	62	65	62	51	35	9
	М	393	15	11	20	29	25	17	24	29	18	26	35	30	26	28	22	23	11	4
	Ж	428	16	13	21	22	11	28	22	19	23	29	28	26	36	37	40	28	24	5
Горњи Смртићи	У	1 084	52	54	71	62	42	66	69	72	66	61	68	79	80	62	86	52	26	16
	М	525	30	27	34	35	20	24	34	37	35	30	33	36	36	34	43	22	11	4
	Ж	559	22	27	37	27	22	42	35	35	31	31	35	43	44	28	43	30	15	12
Горњи Штрпци	У	1 157	62	46	59	82	41	74	65	80	71	65	82	77	88	67	81	66	35	16
	М	581	30	22	36	46	24	34	33	41	44	34	43	38	42	30	38	28	14	4
	Ж	576	32	24	23	36	17	40	32	39	27	31	39	39	46	37	43	38	21	12
Грабик Илова	У	530	18	19	22	31	33	24	24	30	43	35	26	46	35	42	46	36	15	5
	М	252	11	6	13	19	13	13	13	15	20	15	12	25	14	14	25	16	7	1
	Ж	278	7	13	9	12	20	11	11	15	23	20	14	21	21	28	21	20	8	4
Гусак	У	179	16	10	6	8	17	15	16	11	5	10	13	13	5	11	7	5	8	3
	М	93	9	6	4	4	9	8	11	6	2	7	7	4	1	6	4	1	4	-
	Ж	86	7	4	2	4	8	7	5	5	3	3	6	9	4	5	3	4	4	3

1. Становништво према старости (петогодишта) и полу, по насељеним мјестима

(наставак)

Територија	Пол	Укупно	Старост																	
			0-4	5-9	10-15	15-19	20-24	25-29	30-34	35-39	40-44	45-49	50-54	55-59	60-64	65-69	70-74	75-79	80-84	85 и више
Долине	У	167	13	8	8	15	11	13	13	11	16	10	14	12	10	3	4	2	3	1
	М	84	3	4	4	11	6	7	8	5	8	6	5	6	6	1	2	1	1	-
	Ж	83	10	4	4	4	5	6	5	6	8	4	9	6	4	2	2	1	2	1
Доња Илова	У	511	27	19	28	29	35	31	13	27	36	32	40	26	33	41	45	28	12	9
	М	242	15	8	12	18	22	15	5	14	11	16	20	12	17	18	18	14	5	2
	Ж	269	12	11	16	11	13	16	8	13	25	16	20	14	16	23	27	14	7	7
Доња Мравица	У	386	20	24	18	29	20	24	17	29	29	27	37	29	18	22	16	19	4	4
	М	194	7	14	5	18	11	15	9	8	19	14	23	12	10	12	6	6	3	2
	Ж	192	13	10	13	11	9	9	8	21	10	13	14	17	8	10	10	13	1	2
Доњи Вијачани	У	1 195	37	48	68	93	70	53	50	60	85	92	103	82	83	72	83	68	35	13
	М	604	22	22	37	53	38	35	28	32	31	49	62	38	44	33	39	26	15	-
	Ж	591	15	26	31	40	32	18	22	28	54	43	41	44	39	39	44	42	20	13
Доњи Гаљиповци	У	433	28	24	24	29	21	38	38	31	23	35	26	28	26	18	18	15	9	2
	М	217	20	15	15	12	10	21	19	13	12	17	14	14	11	6	5	6	7	-
	Ж	216	8	9	9	17	11	17	19	18	11	18	12	14	15	12	13	9	2	2
Доњи Палачковци	У	359	9	16	15	14	19	20	22	24	19	12	26	31	43	29	20	18	16	6
	М	157	2	8	7	6	12	12	8	13	10	5	10	16	14	17	6	7	3	1
	Ж	202	7	8	8	8	7	8	14	11	9	7	16	15	29	12	14	11	13	5
Доњи Сврџићи	У	452	24	16	23	25	33	32	22	25	21	41	34	32	33	23	26	23	13	6
	М	218	15	3	14	17	20	15	13	9	8	20	17	14	15	10	16	9	2	1
	Ж	234	9	13	9	8	13	17	9	16	13	21	17	18	18	13	10	14	11	5
Доњи Штрпци	У	1 061	38	57	60	74	39	50	65	73	60	61	61	85	72	87	87	53	25	14
	М	517	23	31	31	38	19	25	26	40	35	29	31	45	28	34	47	24	8	3
	Ж	544	15	26	29	36	20	25	39	33	25	32	30	40	44	53	40	29	17	11
Дренова	У	446	11	17	26	44	22	22	27	27	30	42	30	18	23	40	27	23	14	3
	М	225	8	10	16	22	16	9	14	14	17	23	16	10	8	18	10	10	3	1
	Ж	221	3	7	10	22	6	13	13	13	13	19	14	8	15	22	17	13	11	2
Јадовица	У	63	-	1	-	2	5	7	4	4	3	8	6	5	7	1	5	4	1	-
	М	35	-	1	-	-	3	4	2	4	3	3	4	2	4	1	3	1	-	-
	Ж	28	-	-	-	2	2	3	2	-	-	5	2	3	3	-	2	3	1	-
Јасик	У	282	10	16	18	31	11	16	16	21	30	23	10	17	25	8	10	13	4	3
	М	140	6	10	10	15	3	10	9	9	12	16	4	7	12	4	3	7	3	-
	Ж	142	4	6	8	16	8	6	7	12	18	7	6	10	13	4	7	6	1	3
Карађ	У	111	6	7	5	1	9	8	12	4	4	6	9	10	13	5	5	6	-	1
	М	58	3	2	4	1	5	5	7	2	1	2	4	6	7	4	3	2	-	-
	Ж	53	3	5	1	-	4	3	5	2	3	4	5	4	6	1	2	4	-	1
Кокори	У	358	18	13	15	26	15	24	26	20	21	21	28	28	27	11	21	23	16	5
	М	170	9	4	6	14	6	12	15	9	9	14	17	13	18	4	11	5	3	1
	Ж	188	9	9	9	12	9	12	11	11	12	7	11	15	9	7	10	18	13	4
Коњуовци	У	1 029	58	57	46	59	45	66	87	77	71	57	89	87	78	61	43	27	14	7
	М	489	28	32	23	30	26	33	43	38	34	29	37	38	34	32	17	10	4	1
	Ж	540	30	25	23	29	19	33	44	39	37	28	52	49	44	29	26	17	10	6
Кремна	У	847	31	32	22	57	48	52	44	48	47	54	67	72	74	55	64	40	24	16
	М	423	13	20	12	39	24	22	25	23	27	26	26	34	39	26	32	18	10	7
	Ж	424	18	12	10	18	24	30	19	25	20	28	41	38	35	29	32	22	14	9
Кулаши	У	477	16	17	28	37	33	26	20	34	37	34	27	27	31	38	29	24	13	6
	М	243	9	11	14	21	14	17	7	18	21	15	15	16	15	16	11	12	7	4
	Ж	234	7	6	14	16	19	9	13	16	16	19	12	11	16	22	18	12	6	2
Лишња	У	891	22	26	49	65	42	33	46	64	78	71	70	51	70	63	68	36	30	7
	М	455	15	16	31	41	23	16	22	27	42	33	44	27	33	29	23	17	12	4
	Ж	436	7	10	18	24	19	17	24	37	36	38	26	24	37	34	45	19	18	3
Лужани	У	209	7	13	12	12	15	11	18	15	19	18	8	12	10	12	10	3	2	
	М	110	5	10	6	5	6	8	3	11	5	12	11	5	4	3	8	4	2	2
	Ж	99	2	3	6	7	6	7	8	7	10	7	7	3	8	7	4	6	1	-
Мафино Брдо	У	231	15	8	18	13	21	19	16	8	19	23	16	12	18	12	4	2	5	2
	М	112	10	4	7	6	11	9	8	6	9	8	10	5	9	4	3	-	3	-
	Ж	119	5	4	11	7	10	10	8	2	10	15	6	7	9	8	1	2	2	2

1. Становништво према старости (петогодишта) и полу, по насељеним мјестима

(наставак)

Територија	Пол	Укупно	Старост																	
			0-4	5-9	10-15	15-19	20-24	25-29	30-34	35-39	40-44	45-49	50-54	55-59	60-64	65-69	70-74	75-79	80-84	85 и више
Мравица	У	288	9	10	13	21	11	17	13	16	17	29	24	22	26	20	15	15	4	6
	М	135	2	6	7	13	7	11	6	9	9	9	13	11	10	7	7	6	1	1
	Ж	153	7	4	6	8	4	6	7	7	8	20	11	11	16	13	8	9	3	5
Мрачај	У	135	5	6	5	12	3	10	6	8	6	10	13	11	9	13	10	3	3	2
	М	67	4	3	4	7	-	5	2	5	4	3	7	7	6	3	5	1	1	-
	Ж	68	1	3	1	5	3	5	4	3	2	7	6	4	3	10	5	2	2	2
Мујинци	У	181	11	7	9	11	9	6	15	9	11	9	11	17	14	12	8	13	6	3
	М	87	5	4	2	4	4	1	9	7	6	6	6	10	10	4	5	3	1	-
	Ж	94	6	3	7	7	5	5	6	2	5	3	5	7	4	8	3	10	5	3
Насеобина Бабановци	У	673	39	46	43	60	42	52	45	49	46	55	51	41	29	28	20	16	10	1
	М	324	15	26	23	29	16	26	20	24	20	24	29	23	13	13	12	5	5	1
	Ж	349	24	20	20	31	26	26	25	25	26	31	22	18	16	15	8	11	5	-
Насеобина Лишња	У	277	17	14	17	14	13	15	19	23	14	11	17	18	24	20	14	16	6	5
	М	134	9	6	8	10	7	5	11	14	9	5	7	8	8	8	9	5	4	1
	Ж	143	8	8	9	4	6	10	8	9	5	6	10	10	16	12	5	11	2	4
Насеобина Хрваћани	У	73	4	4	3	3	6	5	5	2	4	3	8	10	6	4	2	2	2	-
	М	35	-	3	2	1	1	3	3	-	3	1	5	5	4	1	1	1	1	-
	Ж	38	4	1	1	2	5	2	2	2	1	2	3	5	2	3	1	1	1	-
Ново Село	У	88	6	5	2	5	2	7	5	4	4	6	7	8	6	2	6	6	5	2
	М	41	3	1	1	2	1	4	2	3	3	1	4	3	5	1	2	3	1	1
	Ж	47	3	4	1	3	1	3	3	1	1	5	3	5	1	1	4	3	4	1
Околица	У	824	48	61	54	61	57	54	72	62	49	67	63	63	50	31	12	11	6	3
	М	403	18	32	23	33	34	25	32	31	25	31	37	32	23	15	5	3	3	1
	Ж	421	30	29	31	28	23	29	40	31	24	36	26	31	27	16	7	8	3	2
Орашје	У	169	4	7	16	12	4	4	5	15	13	6	8	8	17	9	17	13	7	4
	М	81	1	2	6	7	3	2	3	8	11	4	5	4	8	3	9	3	-	2
	Ж	88	3	5	10	5	1	2	2	7	2	2	3	4	9	6	8	10	7	2
Отпочивалка	У	124	5	6	11	6	3	2	7	11	9	12	11	10	5	9	4	9	3	1
	М	71	2	4	9	3	-	2	3	8	7	8	7	5	2	5	2	3	1	-
	Ж	53	3	2	2	3	3	-	4	3	2	4	4	5	3	4	2	6	2	1
Парамје	У	175	6	6	12	12	8	6	9	16	19	11	8	12	16	10	13	7	3	1
	М	91	3	4	3	8	5	2	4	10	13	9	4	6	7	6	5	1	1	-
	Ж	84	3	2	9	4	3	4	5	6	6	2	4	6	9	4	8	6	2	1
Печенег Илова	У	841	40	40	47	40	39	43	57	56	30	46	51	77	53	75	51	45	39	12
	М	400	20	17	21	23	22	17	29	32	15	24	21	35	27	37	25	14	18	3
	Ж	441	20	23	26	17	17	26	28	24	15	22	30	42	26	38	26	31	21	9
Половићи	У	548	18	16	19	34	32	25	27	32	42	36	46	42	32	32	51	41	15	8
	М	262	7	9	11	21	16	15	12	12	25	18	25	22	16	16	18	13	6	-
	Ж	286	11	7	8	13	16	10	15	20	17	18	21	20	16	16	33	28	9	8
Поточани	У	842	36	51	43	75	62	45	46	60	66	62	58	45	62	42	37	33	10	9
	М	426	17	28	20	36	36	30	23	31	30	37	38	18	33	20	18	9	1	1
	Ж	416	19	23	23	39	26	15	23	29	36	25	20	27	29	22	19	24	9	8
Прњавор	У	7 651	405	365	423	437	404	570	612	611	473	507	607	662	601	353	289	188	107	37
	М	3 587	211	179	211	236	195	298	286	280	218	236	257	270	296	147	139	71	43	14
	Ж	4 064	194	186	212	201	209	272	326	331	255	271	350	392	305	206	150	117	64	23
Просјек	У	302	21	17	17	25	11	10	15	21	19	19	20	16	23	7	22	20	13	6
	М	146	14	10	5	10	5	4	10	8	12	14	12	7	10	2	8	9	4	2
	Ж	156	7	7	12	15	6	6	5	13	7	5	8	9	13	5	14	11	9	4
Пураћи	У	269	15	14	10	19	11	15	21	23	16	18	19	24	21	19	12	6	6	-
	М	130	7	8	6	8	4	9	11	12	12	8	10	11	9	6	6	1	2	-
	Ж	139	8	6	4	11	7	6	10	11	4	10	9	13	12	13	6	5	4	-
Ралутинац	У	48	2	1	1	4	4	1	3	2	2	6	4	3	2	5	6	1	1	-
	М	21	-	-	1	2	2	1	1	1	1	3	2	2	-	3	2	-	-	-
	Ж	27	2	1	-	2	2	-	2	1	1	3	2	1	2	2	4	1	1	-
Ратковац	У	598	19	35	39	41	50	40	36	47	44	51	45	45	42	17	18	19	7	3
	М	290	11	15	19	20	26	19	20	26	24	18	25	21	21	8	5	10	1	1
	Ж	308	8	20	20	21	24	21	16	21	20	33	20	24	21	9	13	9	6	2

1. Становништво према старости (петогодишта) и полу, по насељеним мјестима

(наставак)

Територија	Пол	Укупно	Старост																	
			0-4	5-9	10-15	15-19	20-24	25-29	30-34	35-39	40-44	45-49	50-54	55-59	60-64	65-69	70-74	75-79	80-84	85 и више
Скакавци	У	227	8	14	15	8	8	9	20	21	11	9	7	19	17	15	15	17	11	3
	М	124	4	11	10	7	4	5	14	14	5	7	3	5	9	8	7	3	7	1
	Ж	103	4	3	5	1	4	4	6	7	6	2	4	14	8	7	8	14	4	2
Срповци	У	161	5	10	5	4	7	7	8	10	11	9	9	11	17	14	20	9	2	3
	М	75	4	3	3	1	2	3	5	6	5	5	3	5	9	5	9	7	-	-
	Ж	86	1	7	2	3	5	4	3	4	6	4	6	6	8	9	11	2	2	3
Хрваћани	У	405	12	23	14	29	15	17	24	26	21	19	26	27	41	40	29	18	14	10
	М	192	6	11	7	10	7	11	15	18	9	13	13	12	20	16	11	6	5	2
	Ж	213	6	12	7	19	8	6	9	8	12	6	13	15	21	24	18	12	9	8
Црквена	У	468	15	18	23	40	16	11	21	35	38	27	30	20	34	45	41	31	18	5
	М	218	6	5	15	20	7	5	8	19	21	15	12	12	13	21	18	13	7	1
	Ж	250	9	13	8	20	9	6	13	16	17	12	18	8	21	24	23	18	11	4
Чивчије	У	228	9	7	16	19	7	5	17	23	7	14	10	16	12	10	29	17	6	4
	М	116	5	4	7	12	3	4	9	11	6	7	9	8	8	5	12	4	1	1
	Ж	112	4	3	9	7	4	1	8	12	1	7	1	8	4	5	17	13	5	3
Чорле	У	395	25	19	15	21	21	22	19	29	28	25	23	21	32	26	39	15	11	4
	М	202	15	14	9	7	9	9	12	17	21	16	7	10	14	14	16	8	3	1
	Ж	193	10	5	6	14	12	13	7	12	7	9	16	11	18	12	23	7	8	3
Шаринци	У	510	24	21	28	34	14	18	13	29	40	32	42	21	34	43	53	43	12	9
	М	261	15	12	15	19	7	9	7	7	24	23	28	14	15	22	17	19	4	4
	Ж	249	9	9	13	15	7	9	6	22	16	9	14	7	19	21	36	24	8	5
Шерег Илова	У	306	10	13	14	24	20	23	15	12	17	18	23	17	25	20	24	17	8	6
	М	144	4	7	11	18	9	13	5	5	9	4	14	6	7	11	8	7	4	2
	Ж	162	6	6	3	6	11	10	10	7	8	14	9	11	18	9	16	10	4	4
Шибовска	У	232	13	10	11	11	15	11	13	15	11	20	19	8	17	18	16	13	9	2
	М	106	7	5	5	6	6	4	5	7	5	10	9	3	7	8	7	6	4	2
	Ж	126	6	5	6	5	9	7	8	8	6	10	10	5	10	10	9	7	5	-
Штивор	У	119	5	5	5	6	3	6	4	5	5	4	6	16	13	9	10	13	4	-
	М	53	4	3	1	2	1	4	2	1	3	-	2	7	4	7	7	4	1	-
	Ж	66	1	2	4	4	2	2	2	4	2	4	4	9	9	2	3	9	3	-
РИБНИК	У	5 851	239	247	307	335	269	280	277	350	384	374	431	467	522	400	366	316	207	80
	М	2 900	117	134	151	160	130	147	155	182	224	218	235	243	239	181	148	122	88	26
	Ж	2 951	122	113	156	175	139	133	122	168	160	156	196	224	283	219	218	194	119	54
Бусије	У	135	1	1	5	5	6	3	2	6	5	12	6	11	16	11	21	10	9	5
	М	72	1	1	4	2	2	2	1	2	4	9	3	5	6	5	10	6	6	3
	Ж	63	-	-	1	3	4	1	1	4	1	3	3	6	10	6	11	4	3	2
Велијашница	У	210	9	14	6	14	12	11	18	10	16	11	13	22	15	19	8	3	6	3
	М	99	4	9	1	8	6	6	8	5	9	4	5	11	6	9	3	2	3	-
	Ж	111	5	5	5	6	6	5	10	5	7	7	8	11	9	10	5	1	3	3
Велије	У	108	5	2	9	7	4	9	9	8	8	6	4	13	2	8	8	1	5	-
	М	55	2	-	3	6	2	4	7	3	5	3	2	7	1	2	4	1	3	-
	Ж	53	3	2	6	1	2	5	2	5	3	3	2	6	1	6	4	-	2	-
Горња Превија	У	107	2	3	5	6	1	8	4	11	4	5	10	15	17	6	5	2	1	2
	М	53	1	2	1	5	-	5	2	7	2	3	7	5	6	4	2	-	-	1
	Ж	54	1	1	4	1	1	3	2	4	2	2	3	10	11	2	3	2	1	1
Горња Слатина	У	103	3	3	6	3	2	4	7	6	5	4	13	8	13	5	7	7	3	4
	М	44	-	-	2	1	2	2	5	2	4	2	7	7	4	2	1	2	1	-
	Ж	59	3	3	4	2	-	2	2	4	1	2	6	1	9	3	6	5	2	4
Горње Ратково	У	220	11	5	8	12	16	8	6	7	15	21	15	19	8	19	16	13	14	7
	М	108	5	2	4	4	6	5	5	6	9	13	11	12	4	7	4	3	5	3
	Ж	112	6	3	4	8	10	3	1	1	6	8	4	7	4	12	12	10	9	4
Горње Соколово	У	46	3	-	-	1	2	-	3	3	1	2	2	3	8	6	3	3	4	2
	М	25	2	-	-	1	1	-	3	3	1	2	1	1	3	2	2	2	1	-
	Ж	21	1	-	-	-	1	-	-	-	-	-	-	1	2	5	4	1	1	3
Горњи Врбљани	У	436	17	20	24	16	13	13	18	27	25	20	36	30	34	37	27	37	33	9
	М	213	9	9	12	6	9	4	12	17	14	16	23	15	15	14	13	9	15	1
	Ж	223	8	11	12	10	4	9	6	10	11	4	13	15	19	23	14	28	18	8

1. Становништво према старости (петогодишта) и полу, по насељеним мјестима

(наставак)

Територија	Пол	Укупно	Старост																	
			0-4	5-9	10-15	15-19	20-24	25-29	30-34	35-39	40-44	45-49	50-54	55-59	60-64	65-69	70-74	75-79	80-84	85 и више
Горњи Рибник	У	674	43	30	37	29	35	36	36	43	48	44	49	53	47	45	35	39	21	4
	М	329	21	15	21	9	16	14	24	20	29	22	28	29	19	24	12	15	9	2
	Ж	345	22	15	16	20	19	22	12	23	19	22	21	24	28	21	23	24	12	2
Доња Превија	У	404	16	18	17	34	25	28	22	29	37	21	30	26	38	22	22	14	2	3
	М	191	5	9	10	12	13	15	13	14	22	12	13	9	18	11	7	6	1	1
	Ж	213	11	9	7	22	12	13	9	15	15	9	17	17	20	11	15	8	1	2
Доња Слатина	У	117	2	8	6	9	2	4	7	13	8	3	3	5	21	9	5	8	4	-
	М	58	1	4	-	4	-	2	3	8	7	3	3	3	9	5	2	2	2	-
	Ж	59	1	4	6	5	2	2	4	5	1	-	-	2	12	4	3	6	2	-
Доње Ратково	У	108	1	-	1	3	4	5	3	3	6	12	11	14	14	3	15	9	3	1
	М	55	1	-	-	1	2	4	3	3	4	6	5	8	7	-	7	2	1	1
	Ж	53	-	-	1	2	2	1	-	-	2	6	6	6	7	3	8	7	2	-
Доњи Врбљани	У	385	11	13	12	15	8	9	5	13	19	24	26	31	46	32	41	40	32	8
	М	182	6	5	7	6	5	4	2	10	10	17	17	11	26	14	13	13	15	1
	Ж	203	5	8	5	9	3	5	3	3	9	7	9	20	20	18	28	27	17	7
Доњи Рибник	У	395	18	13	18	33	28	17	21	23	29	27	30	39	30	14	20	22	9	4
	М	211	10	10	6	18	16	10	11	11	16	15	18	20	18	7	8	10	4	3
	Ж	184	8	3	12	15	12	7	10	12	13	12	12	19	12	7	12	12	5	1
Драгорај	У	124	1	4	7	6	8	6	2	8	5	6	9	14	12	14	8	4	5	5
	М	58	-	1	4	4	3	3	1	3	2	4	4	7	6	6	5	1	3	1
	Ж	66	1	3	3	2	5	3	1	5	3	2	5	7	6	8	3	3	2	4
Заблеће	У	567	21	31	39	38	29	32	30	38	46	44	46	35	43	31	26	21	11	6
	М	289	13	24	20	19	18	16	15	17	28	24	18	17	19	13	13	9	5	1
	Ж	278	8	7	19	19	11	16	15	21	18	20	28	18	24	18	13	12	6	5
Љубине	У	24	-	-	-	-	-	1	1	1	-	1	4	1	8	5	1	-	1	-
	М	13	-	-	-	-	-	1	1	1	-	-	2	1	3	3	1	-	-	-
	Ж	11	-	-	-	-	-	-	-	-	-	-	1	2	-	5	2	-	-	1
Растока	У	700	30	33	42	43	43	38	35	48	44	51	53	54	51	41	37	37	15	5
	М	347	17	16	20	21	15	22	21	27	20	29	27	31	22	22	15	15	5	2
	Ж	353	13	17	22	22	28	16	14	21	24	22	26	23	29	19	22	22	10	3
Ситница	У	177	6	11	14	13	5	5	8	7	15	10	14	12	15	22	8	9	3	-
	М	88	3	7	6	6	3	3	1	3	10	6	8	5	10	9	2	6	-	-
	Ж	89	3	4	8	7	2	2	7	4	5	4	6	7	5	13	6	3	3	-
Средице	У	194	8	6	14	11	6	13	11	11	10	10	17	18	19	6	18	10	4	2
	М	101	4	5	6	5	3	8	6	6	7	6	8	10	10	1	8	7	1	-
	Ж	93	4	1	8	6	3	5	5	5	3	4	9	8	9	5	10	3	3	2
Стражице	У	126	6	5	9	6	3	6	5	4	11	4	7	7	19	10	11	7	3	3
	М	60	2	3	3	4	-	5	2	1	8	2	2	5	7	3	6	4	1	2
	Ж	66	4	2	6	2	3	1	3	3	3	2	5	2	12	7	5	3	2	1
Трескавац	У	54	4	1	1	-	-	3	4	1	5	2	3	7	8	5	5	2	-	3
	М	29	2	-	1	-	-	1	3	1	3	2	3	6	3	3	1	-	-	-
	Ж	25	2	1	-	-	-	2	1	-	2	-	-	1	5	2	4	2	-	3
Црквено	У	36	-	-	-	-	1	-	-	2	2	3	4	2	2	7	4	6	2	1
	М	19	-	-	-	-	1	-	-	2	2	1	3	2	-	1	3	1	2	1
	Ж	17	-	-	-	-	-	-	-	-	-	2	1	-	2	6	1	5	-	-
Чађавица	У	401	21	26	27	31	16	21	20	28	20	31	26	28	36	23	15	12	17	3
	М	201	8	12	20	18	7	11	6	10	8	17	17	16	17	14	6	6	5	3
	Ж	200	13	14	7	13	9	10	14	18	12	14	9	12	19	9	9	6	12	-
РОГАТИЦА	У	10 302	502	473	409	586	521	623	657	651	548	653	816	954	843	494	594	543	311	124
	М	5 053	249	246	207	318	263	313	352	342	295	349	417	445	403	215	259	226	109	45
	Ж	5 249	253	227	202	268	258	310	305	309	253	304	399	509	440	279	335	317	202	79
Агаровићи	У	48	-	2	1	1	1	1	1	2	5	1	2	4	2	5	9	6	5	-
	М	26	-	2	-	1	1	1	1	-	4	-	2	2	1	1	4	3	3	-
	Ж	22	-	-	1	-	-	-	-	2	1	1	-	2	1	4	5	3	2	-
Бабљак	У	68	3	3	1	11	3	3	1	5	7	5	6	1	4	2	7	4	2	-
	М	35	1	2	1	7	-	3	-	1	5	3	5	-	3	-	3	1	-	-
	Ж	33	2	1	-	4	3	-	1	4	2	2	1	1	1	2	4	3	2	-

1. Становништво према старости (петогодишта) и полу, по насељеним мјестима

(наставак)

Територија	Пол	Укупно	Старост																	
			0-4	5-9	10-15	15-19	20-24	25-29	30-34	35-39	40-44	45-49	50-54	55-59	60-64	65-69	70-74	75-79	80-84	85 и више
Бегзадићи	У	35	2	-	3	-	1	-	-	1	3	2	2	3	2	5	4	5	2	-
	М	20	2	-	3	-	-	-	-	1	1	2	1	3	1	2	2	2	-	-
	Ж	15	-	-	-	-	1	-	-	-	2	-	1	-	1	3	2	3	2	-
Берковићи	У	41	-	-	2	1	4	2	-	-	1	4	10	4	2	2	1	5	3	-
	М	18	-	-	2	-	1	2	-	-	-	-	5	3	1	1	-	2	1	-
	Ж	23	-	-	-	1	3	-	-	-	1	4	5	1	1	1	1	3	2	-
Бећи	У	35	3	2	1	2	-	1	2	5	1	-	2	1	2	5	3	3	2	-
	М	16	2	1	-	-	-	-	1	3	1	-	2	-	-	3	2	1	-	-
	Ж	19	1	1	1	2	-	1	1	2	-	-	-	1	2	2	1	2	2	-
Бехећи	У	22	-	-	-	2	1	-	2	1	3	-	-	2	3	1	1	4	2	-
	М	11	-	-	-	1	1	-	2	-	3	-	-	-	2	1	-	2	-	-
	Ж	11	-	-	-	1	-	-	-	1	-	-	-	2	1	1	1	2	2	-
Бјелогорци	У	37	-	2	1	3	2	4	2	2	1	3	3	3	3	2	3	2	1	-
	М	20	-	-	1	1	1	3	2	1	-	2	3	1	2	1	1	1	-	-
	Ж	17	-	2	-	2	1	1	-	1	1	1	-	2	1	1	2	1	1	-
Блажујевићи	У	65	-	3	1	1	4	3	2	-	3	7	10	8	6	7	2	5	2	1
	М	30	-	-	1	-	1	-	2	-	3	5	5	2	2	4	1	3	1	-
	Ж	35	-	3	-	1	3	3	-	-	-	2	5	6	4	3	1	2	1	1
Божине	У	43	3	2	2	2	2	2	1	-	1	2	1	5	4	6	1	8	1	-
	М	19	1	1	-	2	1	1	-	-	-	-	1	3	2	3	1	3	-	-
	Ж	24	2	1	2	-	1	1	1	-	1	2	-	2	2	3	-	5	1	-
Борика	У	137	4	7	7	6	4	8	5	10	7	5	11	18	5	6	14	13	6	1
	М	69	3	4	3	6	1	3	3	8	4	3	5	10	2	2	3	6	3	-
	Ж	68	1	3	4	-	3	5	2	2	3	2	6	8	3	4	11	7	3	1
Боровац	У	7	-	-	-	-	-	-	1	-	-	-	-	2	1	-	3	-	-	-
	М	4	-	-	-	-	-	-	1	-	-	-	-	1	-	-	2	-	-	-
	Ж	3	-	-	-	-	-	-	-	-	-	-	-	1	1	-	1	-	-	-
Боровско	У	7	-	1	1	-	-	-	1	-	-	-	1	1	1	1	-	-	-	-
	М	3	-	-	-	-	-	-	-	-	-	-	1	1	-	1	-	-	-	-
	Ж	4	-	1	1	-	-	-	1	-	-	-	-	-	1	-	-	-	-	-
Бранковићи	У	121	9	3	5	1	5	9	6	11	3	9	15	7	6	5	9	9	8	1
	М	65	6	1	2	1	2	6	3	8	-	4	12	4	3	3	2	3	4	1
	Ж	56	3	2	3	-	3	3	3	3	3	5	3	3	3	2	7	6	4	-
Брда	У	7	-	-	-	-	-	-	-	-	1	-	-	-	-	1	2	3	-	-
	М	4	-	-	-	-	-	-	-	-	1	-	-	-	-	-	1	2	-	-
	Ж	3	-	-	-	-	-	-	-	-	-	-	-	-	-	1	1	1	-	-
Брезје	У	26	-	-	-	2	1	1	1	2	3	2	5	1	1	1	3	-	3	-
	М	14	-	-	-	1	1	1	-	1	3	1	2	1	-	-	2	-	1	-
	Ж	12	-	-	-	1	-	-	1	1	-	1	3	-	1	1	1	-	2	-
Брчигово	У	50	1	3	3	7	-	-	2	6	4	4	5	4	5	1	2	2	-	1
	М	25	1	1	-	3	-	-	-	3	3	3	3	3	1	-	1	2	-	1
	Ж	25	-	2	3	4	-	-	2	3	1	1	2	1	4	1	1	-	-	-
Бурати	У	25	-	-	-	-	1	-	-	1	3	5	5	5	2	1	-	2	-	
	М	14	-	-	-	-	1	-	-	1	1	3	3	4	1	-	-	-	-	
	Ж	11	-	-	-	-	-	-	-	-	2	2	2	1	1	1	-	2	-	
Варошиште	У	45	-	-	-	-	1	1	1	2	2	-	2	5	8	8	6	7	1	1
	М	25	-	-	-	-	1	1	1	2	1	-	2	6	4	2	3	1	1	
	Ж	20	-	-	-	-	-	-	-	-	1	-	2	3	2	4	4	4	-	-
Враголови	У	16	-	-	-	-	-	-	-	1	-	-	-	-	2	1	3	5	3	1
	М	6	-	-	-	-	-	-	-	-	-	-	-	-	1	-	1	2	1	1
	Ж	10	-	-	-	-	-	-	-	1	-	-	-	-	1	1	2	3	2	-
Вратар	У	36	-	-	-	-	1	1	2	4	-	1	2	3	8	5	3	5	1	
	М	17	-	-	-	-	-	1	1	3	-	-	-	-	6	2	2	2	-	
	Ж	19	-	-	-	-	1	-	1	1	-	1	2	3	2	3	1	3	1	
Врело	У	13	-	1	-	-	-	2	-	-	-	1	3	1	2	1	2	-	-	
	М	7	-	-	-	-	-	2	-	-	-	-	2	-	1	-	2	-	-	
	Ж	6	-	1	-	-	-	-	-	-	-	1	1	1	1	1	-	-	-	

1. Становништво према старости (петогодишта) и полу, по насељеним мјестима

(наставак)

Територија	Пол	Укупно	Старост																	
			0-4	5-9	10-15	15-19	20-24	25-29	30-34	35-39	40-44	45-49	50-54	55-59	60-64	65-69	70-74	75-79	80-84	85 и више
Врлазје	У	17	-	-	-	1	2	-	-	1	-	3	3	1	-	-	2	1	2	1
	М	10	-	-	-	1	2	-	-	1	-	1	2	1	-	-	1	-	-	1
	Ж	7	-	-	-	-	-	-	-	-	-	2	1	-	-	-	1	1	2	-
Газије	У	5	-	-	-	-	-	-	-	-	-	1	-	-	1	-	2	-	-	1
	М	3	-	-	-	-	-	-	-	-	-	1	-	-	1	-	1	-	-	-
	Ж	2	-	-	-	-	-	-	-	-	-	-	-	-	-	-	1	-	-	1
Годомилје	У	4	-	-	-	-	-	-	-	-	-	-	1	-	2	-	1	-	-	-
	М	2	-	-	-	-	-	-	-	-	-	-	1	-	1	-	-	-	-	-
	Ж	2	-	-	-	-	-	-	-	-	-	-	-	-	1	-	1	-	-	-
Голубовићи	У	8	-	-	-	-	-	-	-	-	-	-	-	1	-	2	2	2	1	-
	М	5	-	-	-	-	-	-	-	-	-	-	-	-	-	1	2	1	1	-
	Ж	3	-	-	-	-	-	-	-	-	-	-	-	1	-	1	-	1	-	-
Гривци	У	25	1	-	1	2	1	2	-	1	2	1	4	-	4	1	1	-	1	3
	М	13	1	-	-	1	1	1	-	1	1	-	3	-	2	1	-	-	1	-
	Ж	12	-	-	1	1	-	1	-	-	1	1	1	-	2	-	1	-	-	3
Гуждељи	У	80	3	3	7	3	6	6	5	5	3	5	7	5	11	2	1	2	3	3
	М	42	3	2	5	1	2	5	2	2	1	2	5	1	7	2	-	1	1	-
	Ж	38	-	1	2	2	4	1	3	3	2	3	2	4	4	-	1	1	2	3
Гучево	У	108	5	6	5	6	4	7	4	5	2	5	11	8	10	4	12	6	4	4
	М	49	3	1	3	2	2	3	2	4	-	3	6	5	5	2	4	1	2	1
	Ж	59	2	5	2	4	2	4	2	1	2	2	5	3	5	2	8	5	2	3
Добрашина	У	26	-	-	-	2	-	-	1	-	1	2	2	1	5	2	7	2	1	-
	М	13	-	-	-	2	-	-	1	-	-	1	2	-	3	-	3	1	-	-
	Ж	13	-	-	-	-	-	-	-	-	1	1	-	1	2	2	4	1	1	-
Добромеровићи	У	9	-	-	-	-	2	-	-	-	-	-	3	1	1	2	-	-	-	-
	М	6	-	-	-	-	2	-	-	-	-	-	2	-	1	1	-	-	-	-
	Ж	3	-	-	-	-	-	-	-	-	-	-	1	1	-	1	-	-	-	-
Доброушчићи	У	14	-	-	-	-	-	-	-	1	1	-	1	1	4	-	2	3	1	-
	М	6	-	-	-	-	-	-	-	-	1	-	-	-	3	-	-	1	1	-
	Ж	8	-	-	-	-	-	-	-	1	-	-	1	1	1	-	2	2	-	-
Дробнићи	У	77	6	5	-	2	3	3	4	8	2	6	4	6	11	5	7	5	-	-
	М	36	4	2	-	1	1	1	2	5	-	4	1	3	5	3	1	3	-	-
	Ж	41	2	3	-	1	2	2	2	3	2	2	3	3	6	2	6	2	-	-
Дуб	У	11	-	-	-	-	-	-	-	-	2	-	-	1	-	1	1	1	4	1
	М	7	-	-	-	-	-	-	-	-	1	-	-	1	-	1	1	-	2	1
	Ж	4	-	-	-	-	-	-	-	-	1	-	-	-	-	-	-	1	2	-
Думањићи	У	21	2	-	-	-	-	1	1	-	-	2	-	1	2	2	-	4	5	1
	М	10	1	-	-	-	-	-	1	-	-	1	-	-	2	1	-	1	3	-
	Ж	11	1	-	-	-	-	1	-	-	-	1	-	1	-	1	-	3	2	1
Ђедовићи	У	4	-	-	-	-	-	1	-	-	-	-	-	2	-	-	-	-	1	-
	М	2	-	-	-	-	-	1	-	-	-	-	-	1	-	-	-	-	-	-
	Ж	2	-	-	-	-	-	-	-	-	-	-	-	-	1	-	-	-	1	-
Жела	У	114	9	3	2	4	3	7	8	7	7	7	4	8	17	8	8	7	5	-
	М	61	8	1	-	1	1	4	4	5	5	5	1	4	7	4	5	3	3	-
	Ж	53	1	2	2	3	2	3	4	2	2	2	3	4	10	4	3	4	2	-
Живаљевина	У	36	1	-	-	2	2	4	1	-	1	1	4	7	5	1	3	2	1	1
	М	15	1	-	-	1	2	1	1	-	-	1	1	2	3	1	-	-	1	-
	Ж	21	-	-	-	1	-	3	-	-	1	-	3	5	2	-	3	2	-	1
Живаљевићи	У	18	-	-	-	1	-	-	-	-	-	3	4	2	-	3	1	2	2	-
	М	9	-	-	-	1	-	-	-	-	-	3	1	1	-	1	1	-	1	-
	Ж	9	-	-	-	-	-	-	-	-	-	-	3	1	-	2	-	2	1	-
Загајеви	У	6	-	-	-	-	-	-	1	1	-	-	-	2	-	-	1	1	-	-
	М	3	-	-	-	-	-	-	1	-	-	-	-	1	-	-	-	1	-	-
	Ж	3	-	-	-	-	-	-	-	1	-	-	-	1	-	-	1	-	-	-
Загрице	У	12	2	1	-	1	-	-	-	1	1	2	-	-	3	1	-	-	-	-
	М	6	2	-	-	-	-	-	-	-	1	1	-	-	1	1	-	-	-	-
	Ж	6	-	1	-	1	-	-	-	1	-	1	-	-	2	-	-	-	-	-

1. Становништво према старости (петогодишта) и полу, по насељеним мјестима

(наставак)

Територија	Пол	Укупно	Старост																	
			0-4	5-9	10-15	15-19	20-24	25-29	30-34	35-39	40-44	45-49	50-54	55-59	60-64	65-69	70-74	75-79	80-84	85 и више
Закомо	У	73	2	-	2	8	4	1	2	3	5	6	9	2	5	4	7	6	3	4
	М	39	1	-	2	4	3	-	2	-	4	3	6	1	2	1	4	2	2	2
	Ж	34	1	-	-	4	1	1	-	3	1	3	3	1	3	3	3	4	1	2
Зиличина	У	26	2	2	-	-	3	-	3	-	2	-	1	3	2	2	1	2	3	-
	М	13	1	-	-	-	2	-	2	-	1	-	1	1	1	1	1	1	1	-
	Ж	13	1	2	-	-	1	-	1	-	1	-	-	2	1	1	-	1	2	-
Јаровићи	У	6	-	-	-	-	-	-	-	-	-	-	-	2	-	1	3	-	-	-
	М	4	-	-	-	-	-	-	-	-	-	-	-	2	-	-	2	-	-	-
	Ж	2	-	-	-	-	-	-	-	-	-	-	-	-	-	1	1	-	-	-
Јасенице	У	6	-	1	-	-	-	-	-	1	-	1	-	-	-	-	-	-	3	-
	М	2	-	-	-	-	-	-	-	-	-	1	-	-	-	-	-	-	1	-
	Ж	4	-	1	-	-	-	-	-	1	-	-	-	-	-	-	-	-	2	-
Карачићи	У	5	-	-	-	-	-	-	-	-	-	-	2	1	1	1	-	-	-	-
	М	2	-	-	-	-	-	-	-	-	-	-	-	1	-	1	-	-	-	-
	Ж	3	-	-	-	-	-	-	-	-	-	-	2	-	1	-	-	-	-	-
Ковањ	У	128	5	7	3	5	6	10	7	10	4	6	10	17	12	7	4	10	3	2
	М	68	2	4	3	3	3	5	5	7	2	2	5	8	7	1	3	5	1	2
	Ж	60	3	3	-	2	3	5	2	3	2	4	5	9	5	6	1	5	2	-
Козарде	У	15	-	-	-	-	1	-	2	-	-	1	1	2	2	-	3	1	1	1
	М	7	-	-	-	-	1	-	-	-	-	-	1	1	1	-	2	-	-	1
	Ж	8	-	-	-	-	-	-	2	-	-	1	-	1	1	-	1	1	1	-
Козићи	У	23	-	-	-	-	1	1	-	-	3	3	-	1	4	2	5	3	-	
	М	9	-	-	-	-	-	1	-	-	1	2	-	1	1	1	2	-	-	
	Ж	14	-	-	-	-	1	-	-	-	2	1	-	-	3	1	3	3	-	
Копљевећи	У	8	-	-	-	-	-	-	-	-	-	-	-	3	-	3	-	-	2	-
	М	4	-	-	-	-	-	-	-	-	-	-	-	1	-	1	-	-	2	-
	Ж	4	-	-	-	-	-	-	-	-	-	-	-	2	-	2	-	-	-	-
Крамер Село	У	36	2	2	2	-	2	-	4	1	2	1	5	5	-	1	4	-	3	2
	М	18	2	1	1	-	1	-	2	1	1	-	3	3	-	-	2	-	1	-
	Ж	18	-	1	1	-	1	-	2	-	1	1	2	2	-	1	2	-	2	2
Крвојевићи	У	18	1	-	-	1	1	3	1	1	-	1	-	2	1	1	2	1	2	-
	М	10	1	-	-	1	1	1	1	1	-	1	-	1	-	-	2	-	-	-
	Ж	8	-	-	-	-	-	2	-	-	-	-	-	1	1	1	-	1	2	-
Куунцијевићи	У	37	2	2	-	2	1	2	1	-	3	2	4	1	3	6	3	5	-	-
	М	21	1	1	-	1	1	1	1	-	2	1	3	1	1	2	2	3	-	-
	Ж	16	1	1	-	1	-	1	-	-	1	1	1	-	2	4	1	2	-	-
Кукавице	У	113	-	5	3	7	3	2	3	4	6	8	14	9	15	11	10	11	1	1
	М	61	-	3	3	3	2	2	1	1	5	6	7	5	8	4	4	6	-	1
	Ж	52	-	2	-	4	1	-	2	3	1	2	7	4	7	7	6	5	1	-
Кусуци	У	2	-	-	-	-	-	-	-	-	-	-	-	-	-	-	-	2	-	-
	М	1	-	-	-	-	-	-	-	-	-	-	-	-	-	-	-	1	-	-
	Ж	1	-	-	-	-	-	-	-	-	-	-	-	-	-	-	-	1	-	-
Лађевине	У	68	2	1	-	4	3	6	-	3	3	6	8	7	9	-	5	7	3	1
	М	35	1	1	-	4	2	4	-	3	1	3	4	4	5	-	1	1	1	-
	Ж	33	1	-	-	-	1	2	-	-	2	3	4	3	4	-	4	6	2	1
Лазе	У	15	-	-	-	-	-	-	-	-	-	-	-	2	4	3	2	2	2	-
	М	10	-	-	-	-	-	-	-	-	-	-	-	1	3	1	2	1	2	-
	Ж	5	-	-	-	-	-	-	-	-	-	-	-	1	1	2	-	1	-	-
Лепеница	У	51	4	1	-	5	2	2	4	2	1	4	4	8	5	3	5	-	-	1
	М	25	2	1	-	2	1	1	3	-	1	3	1	3	3	1	3	-	-	-
	Ж	26	2	-	-	3	1	1	1	2	-	1	3	5	2	2	2	-	-	1
Лубардићи	У	2	-	-	-	-	-	-	-	1	-	-	-	1	-	-	-	-	-	-
	М	2	-	-	-	-	-	-	-	1	-	-	-	1	-	-	-	-	-	-
	Ж	-	-	-	-	-	-	-	-	-	-	-	-	-	-	-	-	-	-	-
Љубомишље	У	4	-	-	-	-	-	-	-	-	-	-	-	1	3	-	-	-	-	-
	М	2	-	-	-	-	-	-	-	-	-	-	-	1	1	-	-	-	-	-
	Ж	2	-	-	-	-	-	-	-	-	-	-	-	-	2	-	-	-	-	-

1. Становништво према старости (петогодишта) и полу, по насељеним мјестима

(наставак)

Територија	Пол	Укупно	Старост																	
			0-4	5-9	10-15	15-19	20-24	25-29	30-34	35-39	40-44	45-49	50-54	55-59	60-64	65-69	70-74	75-79	80-84	85 и више
Маравићи	У	15	1	1	-	-	-	1	-	1	2	-	1	1	2	2	-	1	1	1
	М	6	-	-	-	-	-	1	-	-	1	-	1	-	1	2	-	-	-	-
	Ж	9	1	1	-	-	-	-	-	1	1	-	-	1	1	-	-	1	1	1
Махала	У	1	-	-	-	-	-	-	-	-	1	-	-	-	-	-	-	-	-	-
	М	1	-	-	-	-	-	-	-	-	1	-	-	-	-	-	-	-	-	-
	Ж	-	-	-	-	-	-	-	-	-	-	-	-	-	-	-	-	-	-	-
Месићи	У	27	-	-	-	1	-	2	-	2	1	1	3	5	2	2	1	3	1	3
	М	13	-	-	-	-	-	1	-	1	1	-	2	3	1	-	1	2	-	1
	Ж	14	-	-	-	1	-	1	-	1	-	1	1	2	1	2	-	1	1	2
Мислово	У	28	-	-	-	-	-	-	-	-	1	-	2	3	1	3	5	5	8	-
	М	11	-	-	-	-	-	-	-	-	-	-	2	2	-	-	3	2	2	-
	Ж	17	-	-	-	-	-	-	-	-	1	-	-	1	1	3	2	3	6	-
Обртићи	У	30	1	-	-	-	1	2	2	-	-	1	4	2	4	4	3	2	3	1
	М	13	-	-	-	-	1	1	1	-	-	-	3	-	1	3	1	1	-	1
	Ж	17	1	-	-	-	-	1	1	-	-	1	1	2	3	1	2	1	3	-
Округло	У	28	-	-	-	1	2	-	2	3	1	2	-	3	3	3	3	5	-	-
	М	15	-	-	-	-	1	-	1	3	-	2	-	2	1	1	1	3	-	-
	Ж	13	-	-	-	1	1	-	1	-	1	-	-	1	2	2	2	2	-	-
Осово	У	140	7	8	8	4	6	11	8	6	7	4	5	19	6	9	13	12	5	2
	М	65	4	4	5	1	1	4	4	4	5	3	3	7	5	3	7	5	-	-
	Ж	75	3	4	3	3	5	7	4	2	2	1	2	12	1	6	6	7	5	2
Отричево	У	10	-	-	-	-	-	-	-	2	2	-	1	-	-	1	3	-	1	-
	М	5	-	-	-	-	-	-	-	2	2	-	-	-	-	-	1	-	-	-
	Ж	5	-	-	-	-	-	-	-	-	-	-	1	-	-	1	2	-	1	-
Павичина Кула	У	78	1	-	5	3	6	5	1	-	2	6	6	10	8	5	2	8	8	2
	М	39	1	-	1	-	3	4	1	-	1	1	3	7	3	3	2	2	5	2
	Ж	39	-	-	4	3	3	1	-	-	1	5	3	3	5	2	-	6	3	-
Пашић Кула	У	30	3	2	-	1	-	2	3	1	2	4	-	3	3	2	1	2	-	1
	М	16	-	1	-	1	-	1	2	1	1	4	-	2	1	-	1	1	-	-
	Ж	14	3	1	-	-	-	1	1	-	1	-	-	1	2	2	-	1	-	1
Пешурићи	У	12	-	-	-	-	-	-	1	1	-	-	3	1	3	-	-	2	1	-
	М	7	-	-	-	-	-	-	1	1	-	-	1	1	1	-	-	2	-	-
	Ж	5	-	-	-	-	-	-	-	-	-	-	2	-	2	-	-	-	1	-
Пијевчићи	У	47	-	-	2	2	-	1	-	1	2	4	3	4	9	1	10	5	2	1
	М	22	-	-	2	-	-	1	-	-	1	2	1	2	5	1	4	1	1	1
	Ж	25	-	-	-	2	-	-	-	1	1	2	2	2	4	-	6	4	1	-
Плање	У	21	-	1	2	1	-	-	1	3	-	2	1	3	2	-	3	1	1	-
	М	13	-	1	-	1	-	-	1	2	-	2	1	1	2	-	1	1	-	-
	Ж	8	-	-	2	-	-	-	-	1	-	-	-	2	-	-	2	-	1	-
Пљеско	У	2	-	-	-	-	-	-	-	-	-	-	1	-	-	-	1	-	-	-
	М	2	-	-	-	-	-	-	-	-	-	-	1	-	-	-	1	-	-	-
	Ж	-	-	-	-	-	-	-	-	-	-	-	-	-	-	-	-	-	-	-
Пљешевица	У	426	20	22	23	37	25	24	34	28	19	34	33	31	35	13	20	13	9	6
	М	213	8	11	13	22	14	13	18	12	9	19	18	17	12	4	12	5	4	2
	Ж	213	12	11	10	15	11	11	16	16	10	15	15	14	23	9	8	8	5	4
Подгај	У	37	1	-	-	1	3	1	2	-	2	4	-	2	5	6	3	5	1	1
	М	16	-	-	-	1	-	1	1	-	1	3	-	2	2	2	2	-	1	-
	Ж	21	1	-	-	-	3	-	1	-	1	1	-	-	3	4	1	5	-	1
Покривеник	У	6	1	-	-	-	-	-	-	2	-	-	-	-	-	1	-	2	-	-
	М	2	-	-	-	-	-	-	-	1	-	-	-	-	-	-	-	1	-	-
	Ж	4	1	-	-	-	-	-	-	1	-	-	-	-	-	1	-	1	-	-
Прибошијевићи	У	34	2	3	3	1	1	1	2	1	1	2	1	4	2	1	2	4	2	1
	М	13	-	1	1	-	1	1	-	1	-	2	1	2	-	1	-	1	1	-
	Ж	21	2	2	2	1	-	-	2	-	1	-	-	2	2	-	2	3	1	1
Припечак	У	14	1	-	-	-	-	1	-	-	-	2	-	2	5	2	-	-	1	-
	М	7	-	-	-	-	-	1	-	-	-	1	-	1	3	1	-	-	-	-
	Ж	7	1	-	-	-	-	-	-	-	-	1	-	1	2	1	-	-	1	-

1. Становништво према старости (петогодишта) и полу, по насељеним мјестима

(наставак)

Територија	Пол	Укупно	Старост																		
			0-4	5-9	10-15	15-19	20-24	25-29	30-34	35-39	40-44	45-49	50-54	55-59	60-64	65-69	70-74	75-79	80-84	85 и више	
Просјечено	У	2	-	-	-	-	-	-	-	-	-	-	-	-	-	1	-	1	-	-	-
	М	1	-	-	-	-	-	-	-	-	-	-	-	-	-	-	-	1	-	-	-
	Ж	1	-	-	-	-	-	-	-	-	-	-	-	-	-	1	-	-	-	-	-
Пуртићи	У	73	2	-	1	3	3	2	6	4	6	2	4	12	6	11	2	4	4	4	1
	М	33	-	-	-	3	2	1	4	1	4	2	1	5	3	3	-	4	-	-	-
	Ж	40	2	-	1	-	1	1	2	3	2	-	3	7	3	8	2	-	4	4	1
Радич	У	2	-	-	-	-	-	-	-	-	-	-	-	1	1	-	-	-	-	-	-
	М	1	-	-	-	-	-	-	-	-	-	-	-	1	-	-	-	-	-	-	-
	Ж	1	-	-	-	-	-	-	-	-	-	-	-	-	1	-	-	-	-	-	-
Рађевићи	У	22	-	-	-	-	2	-	-	-	-	1	2	1	3	1	1	4	4	3	-
	М	8	-	-	-	-	2	-	-	-	-	1	1	-	1	-	-	2	1	-	-
	Ж	14	-	-	-	-	-	-	-	-	-	-	1	1	2	1	1	2	3	3	-
Ракитница	У	28	3	1	2	-	1	1	2	2	2	1	2	-	3	5	2	-	1	-	-
	М	18	2	1	1	-	1	1	1	1	1	1	1	-	1	3	2	-	1	-	-
	Ж	10	1	-	1	-	-	-	-	1	1	1	-	1	-	2	2	-	-	-	-
Рибиоц	У	10	-	-	-	-	-	-	1	1	-	-	-	-	-	-	4	4	-	-	-
	М	5	-	-	-	-	-	-	-	1	-	-	-	-	-	-	-	1	3	-	-
	Ж	5	-	-	-	-	-	-	-	1	-	-	-	-	-	-	-	3	1	-	-
Рогатица	У	6 313	353	340	287	411	365	432	465	449	371	425	509	578	456	225	262	227	104	54	-
	М	3 052	170	186	144	222	181	212	239	229	189	219	244	253	217	102	107	86	34	18	-
	Ж	3 261	183	154	143	189	184	220	226	220	182	206	265	325	239	123	155	141	70	36	-
Русановићи	У	27	-	-	-	-	1	-	3	-	2	-	4	-	3	6	1	4	3	-	-
	М	15	-	-	-	-	-	-	3	-	2	-	2	-	1	4	-	2	1	-	-
	Ж	12	-	-	-	-	1	-	-	-	-	-	2	-	2	2	1	2	2	-	-
Сељани	У	276	20	16	14	10	8	21	24	19	7	17	16	28	29	8	11	10	10	8	-
	М	148	10	7	7	7	4	9	14	10	4	11	8	18	14	5	7	4	6	3	-
	Ж	128	10	9	7	3	4	12	10	9	3	6	8	10	15	3	4	6	4	5	-
Сјеверско	У	49	-	2	-	2	2	2	-	1	2	-	1	7	4	7	5	9	4	1	-
	М	25	-	2	-	2	2	2	-	-	2	-	-	3	2	3	2	4	-	1	-
	Ж	24	-	-	-	-	-	-	-	1	-	-	1	4	2	4	3	5	4	-	-
Сјемећ	У	13	-	-	-	-	-	-	-	-	-	-	1	-	1	1	2	5	3	-	-
	М	6	-	-	-	-	-	-	-	-	-	-	1	-	1	-	1	3	-	-	-
	Ж	7	-	-	-	-	-	-	-	-	-	-	-	-	-	1	1	2	3	-	-
Слап	У	18	1	2	1	-	1	1	4	1	-	1	1	2	-	1	2	-	-	-	-
	М	6	-	1	-	-	-	-	2	1	-	1	-	-	-	1	-	-	-	-	-
	Ж	12	1	1	1	-	1	1	2	-	-	-	1	2	-	-	2	-	-	-	-
Стара Гора	У	87	7	5	4	-	5	2	3	7	3	1	3	8	6	4	10	9	6	4	-
	М	42	2	2	2	-	3	-	2	5	-	1	2	4	3	2	6	5	1	2	-
	Ж	45	5	3	2	-	2	2	1	2	3	-	1	4	3	2	4	4	5	2	-
Стари Брод	У	17	-	-	-	-	-	-	-	-	2	-	-	2	3	4	3	-	3	-	-
	М	8	-	-	-	-	-	-	-	-	2	-	-	1	1	2	1	-	1	-	-
	Ж	9	-	-	-	-	-	-	-	-	-	-	-	1	2	2	2	-	2	-	-
Старчићи	У	22	1	-	-	2	-	2	3	1	-	1	2	7	1	-	1	1	-	-	-
	М	15	1	-	-	1	-	2	2	1	-	-	-	5	1	-	1	1	-	-	-
	Ж	7	-	-	-	1	-	-	1	-	-	1	2	2	-	-	-	-	-	-	-
Стјенице	У	20	-	2	-	1	2	-	1	2	2	2	1	-	-	4	-	-	3	-	-
	М	7	-	-	-	1	1	-	-	1	-	2	1	-	-	-	-	-	1	-	-
	Ж	13	-	2	-	-	1	-	1	1	2	-	-	-	-	4	-	-	2	-	-
Стоп	У	11	-	-	-	1	1	1	-	-	-	2	-	-	1	1	1	2	1	-	-
	М	5	-	-	-	-	-	1	-	-	-	1	-	-	1	-	-	1	1	-	-
	Ж	6	-	-	-	1	1	-	-	-	-	1	-	-	-	1	1	1	-	-	-
Стрмац	У	17	-	-	-	1	1	-	1	-	-	2	-	-	3	1	5	2	1	-	-
	М	9	-	-	-	1	1	-	1	-	-	1	-	-	1	-	4	-	-	-	-
	Ж	8	-	-	-	-	-	-	-	-	-	1	-	-	2	1	1	2	1	-	-
Трново	У	2	-	-	-	-	-	-	-	-	-	-	-	1	1	-	-	-	-	-	-
	М	1	-	-	-	-	-	-	-	-	-	-	-	-	1	-	-	-	-	-	-
	Ж	1	-	-	-	-	-	-	-	-	-	-	-	1	-	-	-	-	-	-	-

1. Становништво према старости (петогодишта) и полу, по насељеним мјестима

(наставак)

Територија	Пол	Укупно	Старост																	
			0-4	5-9	10-15	15-19	20-24	25-29	30-34	35-39	40-44	45-49	50-54	55-59	60-64	65-69	70-74	75-79	80-84	85 и више
Феризовићи	У	28	1	-	-	1	2	2	-	1	2	2	1	3	5	1	1	5	1	-
	М	12	-	-	-	1	1	-	-	1	1	-	-	2	2	1	1	2	-	-
	Ж	16	1	-	-	-	1	2	-	-	1	2	1	1	3	-	-	3	1	-
Чавчићи	У	68	1	-	2	4	3	4	2	3	2	3	7	2	6	3	12	10	4	-
	М	35	1	-	-	1	2	2	2	1	1	2	5	-	2	1	6	6	3	-
	Ж	33	-	-	2	3	1	2	-	2	1	1	2	2	4	2	6	4	1	-
Чадовина	У	12	-	-	-	-	-	1	-	-	-	-	-	3	4	2	-	1	-	1
	М	7	-	-	-	-	-	-	-	-	-	-	-	2	2	2	-	1	-	-
	Ж	5	-	-	-	-	-	1	-	-	-	-	-	1	2	-	-	-	-	1
Чубрићи	У	4	-	-	-	-	-	-	-	-	-	-	1	-	2	-	1	-	-	-
	М	2	-	-	-	-	-	-	-	-	-	-	-	-	2	-	-	-	-	-
	Ж	2	-	-	-	-	-	-	-	-	-	-	-	1	-	-	1	-	-	-
Шаторовићи	У	7	-	-	-	-	-	-	-	1	-	-	-	3	-	1	1	1	-	-
	М	3	-	-	-	-	-	-	-	1	-	-	-	1	-	-	-	1	-	-
	Ж	4	-	-	-	-	-	-	-	-	-	-	-	2	-	1	1	-	-	-
Шена Крена	У	25	1	-	1	1	1	3	3	1	-	1	1	4	6	1	-	-	1	-
	М	10	-	-	-	-	1	-	2	-	-	1	1	2	3	-	-	-	-	-
	Ж	15	1	-	1	1	-	3	1	1	-	-	-	2	3	1	-	-	1	-
Шетићи	У	24	-	-	-	-	1	-	1	-	1	1	2	4	3	2	2	2	5	-
	М	10	-	-	-	-	-	-	1	-	1	-	1	2	1	1	-	1	2	-
	Ж	14	-	-	-	-	1	-	-	-	-	1	1	2	2	1	2	1	3	-
Шљедовићи	У	1	-	-	-	-	-	-	-	-	1	-	-	-	-	-	-	-	-	-
	М	1	-	-	-	-	-	-	-	-	1	-	-	-	-	-	-	-	-	-
	Ж	-	-	-	-	-	-	-	-	-	-	-	-	-	-	-	-	-	-	-
Шљивно	У	14	-	-	1	2	-	1	-	1	1	2	2	1	-	-	1	-	2	-
	М	8	-	-	1	1	-	-	-	-	1	2	1	1	-	-	-	-	1	-
	Ж	6	-	-	-	1	-	1	-	1	-	-	1	-	-	-	1	-	1	-
Штавањ	У	9	-	-	-	-	-	-	-	-	2	-	-	-	-	2	5	-	-	-
	М	2	-	-	-	-	-	-	-	-	2	-	-	-	-	-	-	-	-	-
	Ж	7	-	-	-	-	-	-	-	-	-	-	-	-	-	2	5	-	-	-
РУДО	У	7 578	282	317	297	372	419	448	431	440	486	629	637	665	632	477	440	370	156	80
	М	3 840	147	169	157	193	216	258	241	231	258	316	332	342	318	225	194	165	53	25
	Ж	3 738	135	148	140	179	203	190	190	209	228	313	305	323	314	252	246	205	103	55
Арбанаси	У	5	-	-	-	-	-	1	-	-	-	1	1	2	-	-	-	-	-	-
	М	4	-	-	-	-	-	1	-	-	-	-	1	2	-	-	-	-	-	-
	Ж	1	-	-	-	-	-	-	-	-	-	1	-	-	-	-	-	-	-	-
Арсиви	У	51	2	4	3	-	1	-	4	2	2	3	2	5	8	9	-	4	1	1
	М	25	1	3	1	-	1	-	1	1	1	1	2	2	5	4	-	1	1	-
	Ж	26	1	1	2	-	-	-	3	1	1	2	-	3	3	5	-	3	-	1
Баре	У	5	-	-	-	-	-	-	-	-	-	-	1	-	1	-	-	2	1	-
	М	2	-	-	-	-	-	-	-	-	-	-	-	-	1	-	-	1	-	-
	Ж	3	-	-	-	-	-	-	-	-	-	-	1	-	-	-	-	1	1	-
Бијело Брдо	У	74	4	3	4	3	3	3	4	3	3	7	2	8	12	4	1	4	3	3
	М	40	3	2	3	2	3	-	1	3	2	3	-	4	6	2	1	2	1	2
	Ж	34	1	1	1	1	-	3	3	-	1	4	2	4	6	2	-	2	2	1
Бишевићи	У	6	-	-	-	-	-	-	-	-	-	-	-	-	4	2	-	-	-	-
	М	5	-	-	-	-	-	-	-	-	-	-	-	-	3	2	-	-	-	-
	Ж	1	-	-	-	-	-	-	-	-	-	-	-	-	1	-	-	-	-	-
Бјелуговина	У	19	-	-	-	-	-	-	-	4	1	3	1	4	3	2	-	-	1	-
	М	14	-	-	-	-	-	-	-	4	1	3	1	3	2	-	-	-	-	-
	Ж	5	-	-	-	-	-	-	-	-	-	-	-	1	1	2	-	-	1	-
Бјелушине	У	155	11	6	5	5	7	13	9	13	8	10	9	12	13	9	8	10	5	2
	М	78	2	3	4	3	2	9	3	10	3	4	7	6	8	4	3	4	2	1
	Ж	77	9	3	1	2	5	4	6	3	5	6	2	6	5	5	5	6	3	1
Бован	У	178	7	4	5	7	8	17	9	6	10	12	21	20	11	15	13	6	5	2
	М	89	4	3	1	-	4	11	5	3	5	8	9	12	6	7	6	2	2	1
	Ж	89	3	1	4	7	4	6	4	3	5	4	12	8	5	8	7	4	3	1

1. Становништво према старости (петогодишта) и полу, по насељеним мјестима

(наставак)

Територија	Пол	Укупно	Старост																	
			0-4	5-9	10-15	15-19	20-24	25-29	30-34	35-39	40-44	45-49	50-54	55-59	60-64	65-69	70-74	75-79	80-84	85 и више
Божовићи	У	60	-	-	-	-	1	2	1	1	5	4	7	1	10	6	11	8	2	1
	М	27	-	-	-	-	1	2	1	-	-	3	4	1	4	3	4	3	1	-
	Ж	33	-	-	-	-	-	-	-	1	5	1	3	-	6	3	7	5	1	1
Борановићи	У	245	8	9	10	13	18	18	9	14	15	21	23	25	20	9	11	11	6	5
	М	117	3	4	7	5	7	9	8	5	8	10	13	14	7	6	4	5	1	1
	Ж	128	5	5	3	8	11	9	1	9	7	11	10	11	13	3	7	6	5	4
Будалице	У	4	-	-	-	-	-	-	-	-	2	-	-	-	-	1	1	-	-	-
	М	3	-	-	-	-	-	-	-	-	2	-	-	-	-	1	-	-	-	-
	Ж	1	-	-	-	-	-	-	-	-	-	-	-	-	-	-	1	-	-	-
Ваган	У	53	1	4	4	5	5	2	1	3	6	1	5	4	2	4	3	3	-	-
	М	27	1	1	2	4	3	2	1	1	4	-	1	3	-	1	3	-	-	-
	Ж	26	-	3	2	1	2	-	-	2	2	1	4	1	2	3	-	3	-	-
Вити Граб	У	25	-	-	2	-	-	2	-	1	2	3	3	6	2	-	2	1	1	-
	М	15	-	-	1	-	-	2	-	1	2	-	1	3	1	-	2	1	1	-
	Ж	10	-	-	1	-	-	-	-	-	-	3	2	3	1	-	-	-	-	-
Гаочићи	У	30	1	-	-	-	4	2	-	1	1	2	6	3	1	2	2	4	-	1
	М	16	1	-	-	-	2	2	-	-	1	1	3	3	-	-	1	2	-	-
	Ж	14	-	-	-	-	2	-	-	1	-	1	3	-	1	2	1	2	-	1
Гојава	У	213	4	2	7	10	13	17	18	21	8	17	17	18	23	10	8	11	5	4
	М	103	-	-	5	5	9	13	9	11	5	8	5	9	12	3	3	5	-	1
	Ж	110	4	2	2	5	4	4	9	10	3	9	12	9	11	7	5	6	5	3
Горња Ријека	У	98	3	3	8	6	5	5	4	3	4	5	10	10	7	9	9	4	1	2
	М	51	3	1	3	4	3	4	3	-	2	2	5	5	5	4	4	3	-	-
	Ж	47	-	2	5	2	2	1	1	3	2	3	5	5	2	5	5	1	1	2
Горња Стрмица	У	27	1	1	-	2	-	4	-	2	2	3	2	3	3	-	1	1	1	1
	М	14	-	-	-	2	-	2	-	1	1	2	-	3	1	-	-	1	-	1
	Ж	13	1	1	-	-	-	2	-	1	1	1	2	-	2	-	1	-	1	-
Горње Цикоте	У	8	-	-	-	-	-	1	1	1	1	-	-	1	1	-	2	-	-	-
	М	5	-	-	-	-	-	1	1	1	1	-	-	-	-	-	1	-	-	-
	Ж	3	-	-	-	-	-	-	-	-	-	-	-	-	1	1	-	1	-	-
Горњи Раванци	У	8	1	1	1	-	-	1	-	1	-	-	-	1	1	-	-	-	-	1
	М	3	1	1	-	-	-	-	-	-	-	-	-	-	1	-	-	-	-	-
	Ж	5	-	-	1	-	-	1	-	1	-	-	-	1	-	-	-	-	-	1
Грабовик	У	35	-	1	2	3	-	-	-	1	3	1	3	5	2	3	4	6	-	1
	М	20	-	1	2	1	-	-	-	-	2	1	1	4	-	1	1	5	-	1
	Ж	15	-	-	-	2	-	-	-	1	1	-	2	1	2	2	3	1	-	-
Гривин	У	15	-	-	-	-	-	-	-	-	-	1	1	2	4	1	4	2	-	-
	М	9	-	-	-	-	-	-	-	-	-	1	1	-	2	1	4	-	-	-
	Ж	6	-	-	-	-	-	-	-	-	-	-	-	2	2	-	-	2	-	-
Даниловићи	У	54	4	4	-	2	4	4	5	2	2	2	4	5	4	2	3	5	2	-
	М	26	1	3	-	1	1	2	3	2	1	1	-	4	1	2	1	1	2	-
	Ж	28	3	1	-	1	3	2	2	-	1	1	4	1	3	-	2	4	-	-
Долови	У	2	-	-	-	-	-	-	-	-	-	-	-	-	-	-	-	1	1	-
	М	1	-	-	-	-	-	-	-	-	-	-	-	-	-	-	-	-	1	-
	Ж	1	-	-	-	-	-	-	-	-	-	-	-	-	-	-	-	-	1	-
Доња Ријека	У	190	12	7	8	7	12	20	10	11	11	13	18	14	16	13	9	7	2	-
	М	97	5	6	4	3	7	10	6	7	6	7	10	8	7	4	4	3	-	-
	Ж	93	7	1	4	4	5	10	4	4	5	6	8	6	9	9	5	4	2	-
Доња Стрмица	У	16	-	-	-	-	-	-	-	-	-	1	4	3	5	1	1	-	-	1
	М	11	-	-	-	-	-	-	-	-	-	1	3	2	3	-	1	-	-	1
	Ж	5	-	-	-	-	-	-	-	-	-	-	1	1	2	1	-	-	-	-
Доње Цикоте	У	63	6	-	1	5	4	4	5	2	4	4	5	4	8	3	3	2	2	1
	М	34	4	-	1	2	1	1	3	2	2	2	2	3	4	2	2	1	2	-
	Ж	29	2	-	-	3	3	3	2	-	2	2	3	1	4	1	1	1	-	1
Дорићи	У	31	-	-	-	2	1	-	1	2	-	3	1	2	4	3	5	4	1	2
	М	16	-	-	-	2	-	-	1	1	-	3	-	-	2	1	2	3	1	-
	Ж	15	-	-	-	-	1	-	-	1	-	-	1	2	2	2	3	1	-	2

1. Становништво према старости (петогодишта) и полу, по насељеним мјестима

(наставак)

Територија	Пол	Укупно	Старост																	
			0-4	5-9	10-15	15-19	20-24	25-29	30-34	35-39	40-44	45-49	50-54	55-59	60-64	65-69	70-74	75-79	80-84	85 и више
Дубац	У	15	1	-	-	2	-	1	1	2	-	3	1	3	1	-	-	-	-	-
	М	11	1	-	-	2	-	1	1	1	-	2	-	2	1	-	-	-	-	-
	Ж	4	-	-	-	-	-	-	-	1	-	1	1	1	-	-	-	-	-	-
Дуговјеч	У	23	-	-	-	-	-	1	1	3	1	-	1	7	3	1	2	-	2	1
	М	12	-	-	-	-	-	-	-	3	1	-	1	3	2	-	1	-	-	1
	Ж	11	-	-	-	-	-	1	1	-	-	-	-	4	1	1	1	-	2	-
Заграђе	У	5	-	-	-	-	-	-	-	-	-	-	1	3	-	-	-	1	-	-
	М	1	-	-	-	-	-	-	-	-	-	-	-	1	-	-	-	-	-	-
	Ж	4	-	-	-	-	-	-	-	-	-	-	1	2	-	-	-	1	-	-
Зарбовина	У	2	-	-	-	-	-	-	-	-	-	-	-	-	-	2	-	-	-	-
	М	1	-	-	-	-	-	-	-	-	-	-	-	-	-	1	-	-	-	-
	Ж	1	-	-	-	-	-	-	-	-	-	-	-	-	-	1	-	-	-	-
Златари	У	66	2	3	1	4	2	2	2	2	5	8	5	8	9	5	4	1	1	2
	М	35	2	2	-	1	2	1	-	1	4	4	5	3	5	2	3	-	-	-
	Ж	31	-	1	1	3	-	1	2	1	1	4	-	5	4	3	1	1	1	2
Зубањ	У	19	1	-	-	1	-	-	1	2	1	2	-	1	6	2	1	-	1	-
	М	11	1	-	-	1	-	-	-	2	-	1	-	1	3	2	-	-	-	-
	Ж	8	-	-	-	-	-	-	1	-	1	1	-	-	3	-	1	-	1	-
Зубач	У	99	5	-	2	5	5	2	6	2	10	11	9	9	6	7	10	8	1	1
	М	51	2	-	2	4	2	2	5	1	2	7	4	6	2	3	5	4	-	-
	Ж	48	3	-	-	1	3	-	1	1	8	4	5	3	4	4	5	4	1	1
Јањићи	У	78	6	2	1	2	7	3	6	3	9	5	4	7	5	5	6	2	4	1
	М	42	3	1	-	2	4	3	4	2	4	3	3	4	2	3	2	1	-	1
	Ж	36	3	1	1	-	3	-	2	1	5	2	1	3	3	2	4	1	4	-
Књегиња	У	283	10	14	7	17	21	17	20	13	19	29	27	22	17	14	19	13	3	1
	М	143	4	7	4	7	12	13	8	4	9	16	13	15	8	7	8	7	1	-
	Ж	140	6	7	3	10	9	4	12	9	10	13	14	7	9	7	11	6	2	1
Ковачи	У	5	-	-	-	-	-	-	-	-	-	-	2	-	-	-	1	2	-	-
	М	3	-	-	-	-	-	-	-	-	-	-	1	-	-	-	1	1	-	-
	Ж	2	-	-	-	-	-	-	-	-	-	-	1	-	-	-	-	1	-	-
Косовићи	У	8	-	-	-	1	-	1	2	1	-	-	-	-	1	-	-	1	1	-
	М	5	-	-	-	-	-	1	2	-	-	-	-	-	1	-	-	1	-	-
	Ж	3	-	-	-	1	-	-	-	1	-	-	-	-	-	-	-	-	1	-
Кула	У	144	4	11	5	5	6	7	12	5	14	8	13	18	8	12	8	2	3	3
	М	74	1	4	4	1	3	7	7	3	9	4	5	10	3	6	4	1	1	1
	Ж	70	3	7	1	4	3	-	5	2	5	4	8	8	5	6	4	1	2	2
Љутава	У	5	-	-	-	-	-	-	-	1	2	-	-	-	-	-	-	1	1	-
	М	3	-	-	-	-	-	-	-	1	1	-	-	-	-	-	-	1	-	-
	Ж	2	-	-	-	-	-	-	-	-	1	-	-	-	-	-	-	-	1	-
Међурече	У	145	4	5	7	6	2	3	7	10	8	12	7	16	17	22	8	7	3	1
	М	75	2	3	3	5	1	1	5	4	3	8	4	6	7	13	4	4	2	-
	Ж	70	2	2	4	1	1	2	2	6	5	4	3	10	10	9	4	3	1	1
Микавице	У	120	3	9	11	5	7	1	6	10	11	12	6	7	7	3	11	6	4	1
	М	57	1	5	5	1	3	1	3	4	6	7	2	4	4	1	5	3	2	-
	Ж	63	2	4	6	4	4	-	3	6	5	5	4	3	3	2	6	3	2	1
Миоче	У	326	21	16	15	15	17	25	34	20	20	19	27	23	20	22	12	15	2	3
	М	171	14	9	4	11	8	16	19	9	11	13	11	9	7	12	7	8	2	1
	Ж	155	7	7	11	4	9	9	15	11	9	6	16	14	13	10	5	7	-	2
Мисајловина	У	95	2	4	3	3	5	6	6	5	7	9	9	6	5	6	9	5	5	-
	М	46	1	2	2	-	2	5	3	2	2	4	5	4	2	3	5	2	2	-
	Ж	49	1	2	1	3	3	1	3	3	5	5	4	2	3	3	4	3	3	-
Мокронози	У	458	11	17	19	19	32	28	17	21	40	47	40	42	26	28	30	29	9	3
	М	240	10	9	11	10	16	17	12	12	21	23	27	18	13	13	10	13	4	1
	Ж	218	1	8	8	9	16	11	5	9	19	24	13	24	13	15	20	16	5	2
Мрсово	У	94	5	4	2	4	6	4	4	10	5	12	5	7	8	3	5	3	4	3
	М	49	3	1	1	3	1	3	2	6	4	7	3	5	4	-	2	2	1	1
	Ж	45	2	3	1	1	5	1	2	4	1	5	2	2	4	3	3	1	3	2

1. Становништво према старости (петогодишта) и полу, по насељеним мјестима

(наставак)

Територија	Пол	Укупно	Старост																	
			0-4	5-9	10-15	15-19	20-24	25-29	30-34	35-39	40-44	45-49	50-54	55-59	60-64	65-69	70-74	75-79	80-84	85 и више
Николићи	У	42	-	-	-	3	4	2	2	1	1	6	3	2	4	6	6	2	-	-
	М	20	-	-	-	2	3	1	2	-	-	5	1	-	2	-	2	2	-	-
	Ж	22	-	-	-	1	1	1	-	1	1	1	2	2	2	6	4	-	-	-
Обрвена	У	121	3	2	2	8	5	9	10	5	4	13	12	11	10	12	6	3	4	2
	М	59	-	1	2	4	2	4	7	3	2	5	6	7	6	4	3	-	3	-
	Ж	62	3	1	-	4	3	5	3	2	2	8	6	4	4	8	3	3	1	2
Омарине	У	126	4	1	-	6	15	14	6	1	7	13	9	13	7	6	12	8	2	2
	М	64	4	1	-	2	7	10	2	1	3	7	5	6	4	4	3	3	1	1
	Ж	62	-	-	-	4	8	4	4	-	4	6	4	7	3	2	9	5	1	1
Омачина	У	31	-	-	-	2	-	1	-	-	-	4	4	4	8	3	3	1	1	-
	М	17	-	-	-	1	-	1	-	-	-	-	3	2	6	1	2	-	1	-
	Ж	14	-	-	-	1	-	-	-	-	-	4	1	2	2	2	1	1	-	-
Опутница	У	1	-	-	-	-	-	-	-	-	-	-	-	1	-	-	-	-	-	-
	М	1	-	-	-	-	-	-	-	-	-	-	-	1	-	-	-	-	-	-
	Ж	-	-	-	-	-	-	-	-	-	-	-	-	-	-	-	-	-	-	-
Орах	У	11	-	-	-	-	-	-	-	-	2	1	1	-	-	-	2	4	1	-
	М	6	-	-	-	-	-	-	-	-	2	-	1	-	-	-	-	2	1	-
	Ж	5	-	-	-	-	-	-	-	-	-	1	-	-	-	-	2	2	-	-
Оскоруша	У	36	2	4	2	-	-	1	2	1	4	2	-	1	1	4	7	4	1	-
	М	18	1	3	2	-	-	-	-	-	3	2	-	1	-	2	3	1	-	-
	Ж	18	1	1	-	-	-	1	2	1	1	-	-	-	1	2	4	3	1	-
Пазалје	У	2	-	-	-	-	-	-	-	-	-	-	-	-	1	1	-	-	-	-
	М	1	-	-	-	-	-	-	-	-	-	-	-	-	1	-	-	-	-	-
	Ж	1	-	-	-	-	-	-	-	-	-	-	-	-	-	1	-	-	-	-
Паст	У	16	1	2	-	-	-	1	1	2	-	3	-	1	1	2	1	1	-	-
	М	11	1	2	-	-	-	-	1	2	-	3	-	1	-	1	-	-	-	-
	Ж	5	-	-	-	-	-	1	-	-	-	-	-	-	1	1	1	1	-	-
Пељевићи	У	5	-	-	-	-	-	-	-	-	1	-	-	2	-	-	-	-	2	-
	М	3	-	-	-	-	-	-	-	-	1	-	-	1	-	-	-	-	1	-
	Ж	2	-	-	-	-	-	-	-	-	-	-	-	-	1	-	-	-	1	-
Петачине	У	6	-	-	1	1	-	-	-	2	-	-	-	-	1	-	1	-	-	-
	М	2	-	-	-	-	-	-	-	1	-	-	-	-	-	-	1	-	-	-
	Ж	4	-	-	1	1	-	-	-	1	-	-	-	-	1	-	-	-	-	-
Плема	У	188	8	13	7	9	10	9	13	10	15	13	15	16	15	13	8	8	4	2
	М	94	2	5	6	5	6	5	5	5	9	7	7	7	9	9	2	3	1	1
	Ж	94	6	8	1	4	4	4	8	5	6	6	8	9	6	4	6	5	3	1
Полимље	У	22	1	-	1	1	2	-	-	1	-	1	1	1	2	4	5	1	1	-
	М	9	-	-	1	-	1	-	-	1	-	-	1	-	1	1	2	1	-	-
	Ж	13	1	-	-	1	1	-	-	-	-	1	-	1	1	3	3	-	1	-
Попов До	У	2	-	-	-	-	-	-	-	-	-	-	-	-	-	-	-	2	-	-
	М	2	-	-	-	-	-	-	-	-	-	-	-	-	-	-	-	2	-	-
	Ж	-	-	-	-	-	-	-	-	-	-	-	-	-	-	-	-	-	-	-
Похаре	У	2	-	-	-	-	-	-	-	-	-	-	2	-	-	-	-	-	-	-
	М	1	-	-	-	-	-	-	-	-	-	-	1	-	-	-	-	-	-	-
	Ж	1	-	-	-	-	-	-	-	-	-	-	-	1	-	-	-	-	-	-
Пребидоли	У	83	2	3	4	2	6	3	4	4	7	4	8	4	8	11	3	5	4	1
	М	40	-	2	3	2	3	-	3	2	3	3	4	1	3	5	2	3	1	-
	Ж	43	2	1	1	-	3	3	1	2	4	1	4	3	5	6	1	2	3	1
Прибишићи	У	4	-	-	-	-	-	-	-	-	-	-	-	1	-	1	2	-	-	-
	М	2	-	-	-	-	-	-	-	-	-	-	-	1	-	-	1	-	-	-
	Ж	2	-	-	-	-	-	-	-	-	-	-	-	-	-	1	1	-	-	-
Пријеворац	У	46	4	1	2	-	2	2	4	1	3	4	2	2	3	4	7	3	-	2
	М	24	3	1	2	-	1	-	2	1	2	2	1	-	1	3	2	1	-	2
	Ж	22	1	-	-	-	1	2	2	-	1	2	1	2	2	1	5	2	-	-
Равне Њиве	У	17	-	-	-	-	-	-	-	1	3	5	3	-	1	2	1	1	-	-
	М	14	-	-	-	-	-	-	-	1	2	4	3	-	1	1	1	1	-	-
	Ж	3	-	-	-	-	-	-	-	-	1	1	-	-	-	1	-	-	-	-

1. Становништво према старости (петогодишта) и полу, по насељеним мјестима

(наставак)

Територија	Пол	Укупно	Старост																	
			0-4	5-9	10-15	15-19	20-24	25-29	30-34	35-39	40-44	45-49	50-54	55-59	60-64	65-69	70-74	75-79	80-84	85 и више
Радужеље	У	25	-	-	-	1	2	3	-	1	-	1	2	4	2	6	2	1	-	-
	М	13	-	-	-	1	-	2	-	-	-	-	2	-	1	4	2	1	-	-
	Ж	12	-	-	-	-	2	1	-	1	-	1	-	4	1	2	-	-	-	-
Раковићи	У	19	-	-	2	-	1	-	3	1	-	-	2	2	3	3	2	-	-	-
	М	10	-	-	1	-	1	-	2	1	-	-	1	-	1	1	2	-	-	-
	Ж	9	-	-	1	-	-	-	1	-	-	-	1	2	2	2	-	-	-	-
Ресићи	У	179	7	9	2	13	13	8	9	5	18	18	14	18	10	9	8	13	5	-
	М	89	3	5	2	6	9	4	7	1	9	8	9	10	3	5	2	5	1	-
	Ж	90	4	4	-	7	4	4	2	4	9	10	5	8	7	4	6	8	4	-
Рудо	У	1 675	70	77	87	114	99	101	96	118	116	156	141	135	132	79	69	55	19	11
	М	830	38	46	41	55	52	47	53	61	59	70	77	70	73	31	31	17	5	4
	Ж	845	32	31	46	59	47	54	43	57	57	86	64	65	59	48	38	38	14	7
Рупавци	У	3	-	-	-	-	-	-	1	-	-	-	-	1	1	-	-	-	-	-
	М	2	-	-	-	-	-	-	1	-	-	-	-	-	1	-	-	-	-	-
	Ж	1	-	-	-	-	-	-	-	-	-	-	-	1	-	-	-	-	-	-
Сетихово	У	8	-	-	-	-	-	-	-	-	-	-	-	2	6	-	-	-	-	-
	М	5	-	-	-	-	-	-	-	-	-	-	-	1	4	-	-	-	-	-
	Ж	3	-	-	-	-	-	-	-	-	-	-	-	1	2	-	-	-	-	-
Соколовићи	У	18	1	1	1	2	-	-	-	1	1	2	1	4	3	1	-	-	-	-
	М	8	-	-	-	2	-	-	-	-	1	1	-	2	1	1	-	-	-	-
	Ж	10	1	1	1	-	-	-	-	1	-	1	1	2	2	-	-	-	-	-
Старо Рудо	У	66	1	1	3	3	2	5	2	7	2	4	1	6	7	4	4	8	5	1
	М	31	1	-	1	3	-	1	1	5	1	3	-	3	5	1	2	2	2	-
	Ж	35	-	1	2	-	2	4	1	2	1	1	1	3	2	3	2	6	3	1
Стргачи	У	26	-	-	1	-	1	1	2	2	-	3	3	2	2	-	-	3	6	-
	М	15	-	-	1	-	1	1	2	2	-	1	2	1	1	-	-	1	2	-
	Ж	11	-	-	-	-	-	-	-	-	-	2	1	1	1	-	-	2	4	-
Стргачина	У	41	1	2	2	-	-	-	4	1	1	3	6	3	6	3	3	4	1	1
	М	19	1	-	1	-	-	-	3	-	1	1	3	1	3	2	-	2	1	-
	Ж	22	-	2	1	-	-	-	1	1	-	2	3	2	3	1	3	2	-	1
Трнавци	У	13	-	-	-	-	-	-	-	1	1	1	2	-	-	-	3	4	1	-
	М	8	-	-	-	-	-	-	-	1	1	1	1	-	-	-	1	3	-	-
	Ж	5	-	-	-	-	-	-	-	-	-	-	1	-	-	-	2	1	1	-
Трнавци код Рудог	У	259	9	23	12	12	13	15	15	20	18	14	19	18	21	16	12	12	7	3
	М	127	4	12	6	5	7	8	8	9	11	8	11	8	9	11	5	3	2	-
	Ж	132	5	11	6	7	6	7	7	11	7	6	8	10	12	5	7	9	5	3
Увац	У	366	15	23	15	21	22	25	17	23	20	32	41	31	29	16	14	18	4	-
	М	179	8	11	7	12	10	15	9	9	11	15	20	11	15	7	6	12	1	-
	Ж	187	7	12	8	9	12	10	8	14	9	17	21	20	14	9	8	6	3	-
Устибар	У	186	5	6	8	8	7	10	12	10	12	10	24	13	17	14	17	10	-	3
	М	99	3	2	6	5	6	6	2	5	9	3	14	7	8	6	10	6	-	1
	Ж	87	2	4	2	3	1	4	10	5	3	7	10	6	9	8	7	4	-	2
Цврките	У	6	-	-	-	-	-	-	-	-	-	-	-	2	3	-	1	-	-	-
	М	3	-	-	-	-	-	-	-	-	-	-	-	1	2	-	-	-	-	-
	Ж	3	-	-	-	-	-	-	-	-	-	-	-	1	1	-	1	-	-	-
Чавдари	У	11	-	-	1	-	1	-	-	-	-	2	2	1	-	-	-	4	-	-
	М	4	-	-	1	-	-	-	-	-	-	-	1	1	-	-	-	1	-	-
	Ж	7	-	-	-	-	1	-	-	-	-	2	1	-	-	-	-	3	-	-
Џиханићи	У	1	-	-	-	-	-	-	-	-	1	-	-	-	-	-	-	-	-	-
	М	1	-	-	-	-	-	-	-	-	1	-	-	-	-	-	-	-	-	-
	Ж	-	-	-	-	-	-	-	-	-	-	-	-	-	-	-	-	-	-	-
Штрпци	У	255	8	15	11	7	18	21	22	17	5	20	17	28	24	17	14	3	4	4
	М	127	4	7	4	6	9	11	14	12	1	6	5	17	12	11	5	2	-	1
	Ж	128	4	8	7	1	9	10	8	5	4	14	12	11	12	6	9	1	4	3
СОКОЛАЦ	У	11 620	493	539	539	648	649	779	779	689	587	797	974	1 073	955	574	533	551	294	167
	М	5 723	256	273	287	329	331	433	403	361	297	391	475	543	445	253	244	222	117	63
	Ж	5 897	237	266	252	319	318	346	376	328	290	406	499	530	510	321	289	329	177	104

1. Становништво према старости (петогодишта) и полу, по насељеним мјестима

(наставак)

Територија	Пол	Укупно	Старост																	
			0-4	5-9	10-15	15-19	20-24	25-29	30-34	35-39	40-44	45-49	50-54	55-59	60-64	65-69	70-74	75-79	80-84	85 и више
Балтићи	У	403	13	17	20	25	23	28	26	23	26	20	33	45	40	16	19	13	11	5
	М	207	5	11	13	13	12	17	14	11	11	13	11	24	24	9	9	6	2	2
	Ж	196	8	6	7	12	11	11	12	12	15	7	22	21	16	7	10	7	9	3
Бандин Оџак	У	50	-	1	1	-	3	1	3	-	1	3	5	4	7	10	5	3	2	1
	М	25	-	1	-	-	3	-	2	-	-	2	1	3	4	5	2	1	1	-
	Ж	25	-	-	1	-	-	1	1	-	1	1	4	1	3	5	3	2	1	1
Бања Лучица	У	20	-	1	2	-	-	-	1	2	-	-	1	4	5	1	1	1	1	-
	М	12	-	1	2	-	-	-	1	1	-	-	-	3	1	1	1	-	1	-
	Ж	8	-	-	-	-	-	-	-	1	-	-	1	1	4	-	-	1	-	-
Барник	У	16	-	-	-	-	-	-	2	-	-	2	-	1	1	4	3	2	1	-
	М	8	-	-	-	-	-	-	2	-	-	2	-	-	-	1	2	1	-	-
	Ж	8	-	-	-	-	-	-	-	-	-	-	-	1	1	3	1	1	1	-
Берег	У	2	-	-	-	-	-	-	-	-	-	-	-	-	-	-	1	1	-	-
	М	2	-	-	-	-	-	-	-	-	-	-	-	-	-	-	1	1	-	-
	Ж	-	-	-	-	-	-	-	-	-	-	-	-	-	-	-	-	-	-	-
Бећари	У	38	2	2	2	1	2	2	1	1	3	2	3	8	4	2	1	2	-	-
	М	17	1	-	1	-	1	-	1	1	1	2	1	3	2	1	-	2	-	-
	Ж	21	1	2	1	1	1	2	-	-	2	-	2	5	2	1	1	-	-	-
Бијела Вода	У	14	-	-	-	-	1	-	-	2	1	-	1	2	1	-	-	1	4	1
	М	7	-	-	-	-	-	-	-	1	-	-	-	2	1	-	-	-	2	1
	Ж	7	-	-	-	-	1	-	-	1	1	-	1	-	-	-	-	1	2	-
Бјеласовићи	У	17	-	1	1	-	-	1	1	1	-	2	2	1	2	-	1	2	2	-
	М	9	-	1	1	-	-	-	-	1	-	2	1	1	-	-	-	1	1	-
	Ж	8	-	-	-	-	-	1	1	-	-	-	1	-	2	-	1	1	1	-
Бјелосављевићи	У	69	4	3	4	3	3	2	4	5	-	2	8	5	10	6	2	4	1	3
	М	36	1	1	3	3	2	1	2	2	-	1	6	3	4	4	-	1	-	2
	Ж	33	3	2	1	-	1	1	2	3	-	1	2	2	6	2	2	3	1	1
Боровац	У	16	-	-	-	1	-	-	1	-	1	-	-	6	3	-	2	2	-	-
	М	9	-	-	-	-	-	-	1	-	1	-	-	4	1	-	-	2	-	-
	Ж	7	-	-	-	1	-	-	-	-	-	-	-	2	2	-	2	-	-	-
Брејаковићи	У	218	15	15	12	22	8	15	20	14	12	14	16	23	9	8	4	5	2	4
	М	109	8	11	5	13	1	7	14	5	8	7	4	14	3	5	-	2	-	2
	Ж	109	7	4	7	9	7	8	6	9	4	7	12	9	6	3	4	3	2	2
Буковик	У	26	2	1	-	1	-	1	1	1	-	1	5	2	5	1	1	2	-	2
	М	15	-	-	-	1	-	-	1	1	-	-	3	1	3	1	1	1	-	2
	Ж	11	2	1	-	-	-	1	-	-	-	1	2	1	2	-	-	1	-	-
Видрићи	У	257	9	12	10	13	11	14	12	10	15	22	21	20	30	15	14	14	10	5
	М	125	-	8	8	7	4	9	5	8	7	9	10	11	15	3	7	7	4	3
	Ж	132	9	4	2	6	7	5	7	2	8	13	11	9	15	12	7	7	6	2
Вражићи	У	78	4	4	1	4	1	9	5	3	2	2	7	10	5	11	2	5	1	2
	М	37	3	1	-	3	1	4	4	1	1	1	2	5	2	7	-	1	1	-
	Ж	41	1	3	1	1	-	5	1	2	1	1	5	5	3	4	2	4	-	2
Вранеша	У	41	1	5	-	3	2	-	1	2	2	3	3	4	3	3	3	4	-	2
	М	19	-	3	-	1	1	-	-	1	1	1	3	2	1	1	1	2	-	1
	Ж	22	1	2	-	2	1	-	1	1	1	2	-	2	2	2	2	2	-	1
Врапци	У	56	4	4	2	3	1	3	2	3	3	7	3	3	7	2	6	2	1	-
	М	34	2	1	2	2	1	2	1	3	2	5	2	1	4	1	3	2	-	-
	Ж	22	2	3	-	1	-	1	1	-	1	2	1	2	3	1	3	-	1	-
Врутци	У	12	-	-	-	1	1	-	-	-	-	1	2	2	1	-	1	1	1	1
	М	5	-	-	-	-	-	-	-	-	-	1	1	1	1	-	-	1	-	-
	Ж	7	-	-	-	1	1	-	-	-	-	-	1	1	-	-	1	-	1	1
Врхбарје	У	8	-	-	-	-	-	-	-	1	1	-	-	-	1	2	2	1	-	-
	М	4	-	-	-	-	-	-	-	1	-	-	-	-	-	1	1	1	-	-
	Ж	4	-	-	-	-	-	-	-	-	1	-	-	-	1	1	1	-	-	-
Врховина	У	31	1	1	-	-	1	1	3	-	4	1	-	2	3	4	3	3	1	3
	М	16	-	-	-	-	-	1	2	-	4	-	-	-	2	1	1	3	1	1
	Ж	15	1	1	-	-	1	-	1	-	-	1	-	2	1	3	2	-	-	2

1. Становништво према старости (петогодишта) и полу, по насељеним мјестима

(наставак)

Територија	Пол	Укупно	Старост																	
			0-4	5-9	10-15	15-19	20-24	25-29	30-34	35-39	40-44	45-49	50-54	55-59	60-64	65-69	70-74	75-79	80-84	85 и више
Вукосављевићи	У	53	2	-	3	6	2	3	-	4	-	9	4	-	3	4	3	5	5	-
	М	22	1	-	-	-	1	2	-	3	-	5	3	-	1	2	1	-	3	-
	Ж	31	1	-	3	6	1	1	-	1	-	4	1	-	2	2	2	5	2	-
Газиводе	У	123	4	6	7	3	5	5	10	14	3	3	11	7	14	11	6	8	5	1
	М	58	1	2	-	1	2	2	6	8	2	2	6	3	7	5	5	3	3	-
	Ж	65	3	4	7	2	3	3	4	6	1	1	5	4	7	6	1	5	2	1
Горњи Драпнићи	У	28	-	-	1	-	-	-	-	1	1	1	-	3	1	5	2	3	8	2
	М	12	-	-	-	-	-	-	-	-	1	1	-	1	-	2	1	2	4	-
	Ж	16	-	-	1	-	-	-	-	1	-	-	-	2	1	3	1	1	4	2
Горњи Калиманићи	У	16	-	-	-	-	1	-	-	2	-	1	4	3	1	1	-	1	1	
	М	7	-	-	-	-	1	-	-	1	-	-	1	1	2	-	1	-	-	
	Ж	9	-	-	-	-	-	-	-	1	-	1	-	3	1	1	-	-	1	
Горњи Поретак	У	4	-	-	-	-	-	-	1	-	1	-	2	-	-	-	-	-	-	
	М	3	-	-	-	-	-	-	1	-	1	-	1	-	-	-	-	-	-	
	Ж	1	-	-	-	-	-	-	-	-	-	-	1	-	-	-	-	-	-	
Грбићи	У	31	1	-	1	-	-	1	-	-	1	3	3	3	5	2	7	1	3	
	М	18	1	-	1	-	-	-	-	-	1	3	1	3	3	-	3	1	1	
	Ж	13	-	-	-	-	-	1	-	-	-	-	2	-	2	2	4	-	2	
Гурдићи	У	20	1	1	-	-	2	-	4	1	-	3	1	-	1	2	3	1	-	
	М	11	1	-	-	-	1	-	3	1	-	2	-	-	-	-	3	-	-	
	Ж	9	-	1	-	-	1	-	1	-	-	1	1	-	1	2	-	1	-	
Доње Бабине	У	24	1	1	-	4	1	1	2	1	-	-	4	2	2	1	-	4	-	
	М	13	-	-	-	2	1	1	1	1	-	-	2	2	1	-	-	2	-	
	Ж	11	1	1	-	2	-	-	1	-	-	-	2	-	1	1	-	2	-	
Доње Гире	У	14	-	-	-	-	-	-	-	-	1	-	-	-	5	2	-	4	1	
	М	8	-	-	-	-	-	-	-	-	1	-	-	-	3	1	-	2	-	
	Ж	6	-	-	-	-	-	-	-	-	-	-	-	-	2	1	-	2	1	
Доњи Драпнићи	У	45	-	1	4	1	5	3	1	1	2	1	9	3	1	2	3	6	2	
	М	23	-	1	1	-	3	3	-	-	2	-	4	3	-	1	2	2	1	
	Ж	22	-	-	3	1	2	-	1	1	-	1	5	-	1	1	1	4	1	
Доњи Калиманићи	У	53	-	1	-	4	1	3	-	1	3	4	6	3	5	2	9	4	6	
	М	31	-	-	-	3	1	3	-	-	1	4	6	2	1	1	5	2	1	
	Ж	22	-	1	-	1	-	-	-	1	2	-	-	1	4	1	4	2	5	
Дуганчићи	У	1	-	-	-	-	-	-	-	-	-	-	-	-	-	-	1	-	-	
	М	-	-	-	-	-	-	-	-	-	-	-	-	-	-	-	-	-	-	
	Ж	1	-	-	-	-	-	-	-	-	-	-	-	-	-	-	1	-	-	
Ђедовци	У	22	-	-	-	-	-	-	3	1	-	1	-	4	1	3	5	2	1	
	М	8	-	-	-	-	-	-	1	1	-	-	-	2	1	2	1	-	-	
	Ж	14	-	-	-	-	-	-	2	-	-	1	-	2	-	1	4	2	1	
Жљебови	У	140	-	3	7	9	8	13	6	4	6	11	7	22	11	9	6	10	4	
	М	67	-	3	3	3	2	11	3	1	3	5	3	13	7	3	2	4	-	
	Ж	73	-	-	4	6	6	2	3	3	3	6	4	9	4	6	4	6	4	
Жуљ	У	21	2	1	-	-	1	-	1	1	1	-	4	1	1	2	2	2	-	
	М	11	1	-	-	-	-	-	1	1	-	-	4	-	1	1	1	-	-	
	Ж	10	1	1	-	-	1	-	-	-	1	-	-	1	-	1	1	2	1	
Жунови	У	18	2	-	-	-	-	-	-	-	2	1	1	1	2	1	2	3	1	
	М	6	1	-	-	-	-	-	-	-	1	-	-	1	1	-	1	1	-	
	Ж	12	1	-	-	-	-	-	-	-	1	1	1	-	1	1	1	2	1	
Заграђе	У	13	-	-	-	-	1	-	1	-	-	-	1	1	1	4	1	3	-	
	М	5	-	-	-	-	1	-	1	-	-	-	-	-	1	2	-	-	-	
	Ж	8	-	-	-	-	-	-	-	-	-	-	1	1	-	2	1	3	-	
Имамовићи	У	22	1	-	1	-	-	1	1	1	2	-	5	3	2	2	1	1	-	
	М	10	1	-	-	-	-	-	1	-	1	-	3	2	1	-	1	-	-	
	Ж	12	-	-	1	-	-	1	-	1	1	-	2	1	1	2	-	1	-	
Јабука	У	15	-	-	-	-	-	-	-	-	-	-	2	-	1	1	2	5	2	
	М	8	-	-	-	-	-	-	-	-	-	-	2	-	-	-	1	3	1	
	Ж	7	-	-	-	-	-	-	-	-	-	-	-	-	1	1	1	2	1	

1. Становништво према старости (петогодишта) и полу, по насељеним мјестима

(наставак)

Територија	Пол	Укупно	Старост																		
			0-4	5-9	10-15	15-19	20-24	25-29	30-34	35-39	40-44	45-49	50-54	55-59	60-64	65-69	70-74	75-79	80-84	85 и више	
Јасик	У	5	-	-	-	-	-	-	-	-	-	-	1	-	-	-	1	1	2	-	-
	М	4	-	-	-	-	-	-	-	-	-	-	1	-	-	-	1	1	1	-	-
	Ж	1	-	-	-	-	-	-	-	-	-	-	-	-	-	-	-	-	1	-	-
Кадића Брдо	У	12	-	-	-	-	-	-	-	-	-	-	-	3	-	3	1	-	2	2	1
	М	6	-	-	-	-	-	-	-	-	-	-	-	1	-	2	1	-	1	1	-
	Ж	6	-	-	-	-	-	-	-	-	-	-	-	2	-	1	-	-	1	1	1
Казмерићи	У	5	2	-	-	-	-	-	1	1	-	-	-	-	-	-	1	-	-	-	-
	М	2	1	-	-	-	-	-	-	1	-	-	-	-	-	-	-	-	-	-	-
	Ж	3	1	-	-	-	-	-	-	1	-	-	-	-	-	-	-	1	-	-	-
Калаузовићи	У	105	3	4	-	2	2	2	9	4	7	3	3	11	17	9	15	8	5	1	-
	М	60	1	3	-	2	1	1	6	3	6	2	1	7	9	4	8	3	2	1	-
	Ж	45	2	1	-	-	1	1	3	1	1	1	2	4	8	5	7	5	3	-	-
Каљина	У	20	-	-	-	2	-	-	1	-	2	1	1	6	2	1	1	2	1	-	-
	М	10	-	-	-	1	-	-	1	-	2	-	1	3	1	1	-	-	-	-	-
	Ж	10	-	-	-	1	-	-	-	-	-	1	-	3	1	-	1	2	1	-	-
Клечковац	У	19	-	-	-	-	1	1	1	-	-	-	1	3	2	-	4	4	2	-	-
	М	7	-	-	-	-	1	1	1	-	-	-	1	1	1	-	-	1	-	-	-
	Ж	12	-	-	-	-	-	-	-	-	-	-	-	-	2	1	-	4	3	2	-
Кнежина	У	237	11	8	16	9	9	23	19	9	6	12	21	26	18	18	11	10	7	4	-
	М	126	5	4	10	8	5	13	13	9	2	3	10	15	8	7	6	5	2	1	-
	Ж	111	6	4	6	1	4	10	6	-	4	9	11	11	10	11	5	5	5	3	-
Колаковићи	У	18	-	1	1	-	3	-	-	1	2	3	1	-	1	2	-	2	1	-	-
	М	8	-	1	-	-	1	-	-	-	1	3	-	-	-	1	-	-	1	-	-
	Ж	10	-	-	1	-	2	-	-	1	1	-	1	-	1	1	-	2	-	-	-
Коштулица	У	82	4	2	4	3	1	5	3	3	3	5	8	13	12	2	7	3	4	-	-
	М	45	1	1	1	3	-	2	2	3	3	3	4	8	7	-	3	1	3	-	-
	Ж	37	3	1	3	-	1	3	1	-	-	2	4	5	5	2	4	2	1	-	-
Крајишићи	У	2	-	-	-	-	-	-	-	-	-	-	-	-	-	-	-	-	1	1	-
	М	1	-	-	-	-	-	-	-	-	-	-	-	-	-	-	-	-	-	1	-
	Ж	1	-	-	-	-	-	-	-	-	-	-	-	-	-	-	-	-	-	1	-
Крушевци	У	35	-	-	-	-	-	-	-	-	2	1	-	7	2	6	3	5	7	2	-
	М	23	-	-	-	-	-	-	-	-	2	1	-	5	1	3	1	4	5	1	-
	Ж	12	-	-	-	-	-	-	-	-	-	-	-	-	2	1	3	2	1	2	1
Кула	У	55	1	1	1	2	2	-	3	2	2	1	3	13	8	4	3	6	1	2	-
	М	28	1	1	1	-	1	-	2	2	1	-	2	6	4	3	2	2	-	-	-
	Ж	27	-	-	-	2	1	-	1	-	1	1	1	7	4	1	1	4	1	2	-
Кусаче	У	68	2	1	4	4	1	10	3	1	2	2	4	6	9	4	3	6	6	-	-
	М	32	-	1	2	2	1	5	2	1	2	1	2	2	5	1	1	2	2	-	-
	Ж	36	2	-	2	2	-	5	1	-	-	1	2	4	4	3	2	4	4	-	-
Кути	У	42	1	-	1	-	1	1	3	-	3	2	9	1	4	4	4	5	3	-	-
	М	22	-	-	1	-	1	-	2	-	1	-	6	1	1	1	2	3	3	-	-
	Ж	20	1	-	-	-	-	1	1	-	2	2	3	-	3	3	2	2	-	-	-
Мангурићи	У	25	-	-	-	-	-	4	-	1	2	2	2	4	6	-	1	2	1	-	-
	М	14	-	-	-	-	-	3	-	1	1	2	1	3	3	-	-	-	-	-	-
	Ж	11	-	-	-	-	-	1	-	-	1	-	1	1	3	-	1	2	1	-	-
Мандра	У	38	-	1	2	1	-	2	5	2	1	2	1	1	5	-	8	5	2	-	-
	М	16	-	1	-	-	-	1	3	1	1	2	-	-	1	-	3	2	1	-	-
	Ж	22	-	-	2	1	-	1	2	1	-	-	1	1	4	-	5	3	1	-	-
Маргетићи	У	96	5	2	3	3	7	5	3	6	3	6	8	11	12	9	5	5	1	2	-
	М	47	3	-	-	3	2	3	1	5	1	2	3	8	4	5	3	3	1	-	-
	Ж	49	2	2	3	-	5	2	2	1	2	4	5	3	8	4	2	2	-	2	-
Медојевићи	У	23	1	-	-	-	-	-	-	1	1	2	-	2	2	5	4	2	1	-	-
	М	11	1	-	-	-	-	-	-	-	1	1	-	1	1	1	2	2	-	1	-
	Ж	12	-	-	-	-	-	-	-	1	-	1	-	1	1	1	3	2	2	-	-
Мељине	У	38	1	-	-	3	-	1	3	2	-	1	6	9	6	-	2	1	3	-	-
	М	21	1	-	-	2	-	1	3	2	-	1	2	4	4	-	-	-	1	-	-
	Ж	17	-	-	-	1	-	-	-	-	-	-	4	5	2	-	2	1	2	-	-

1. Становништво према старости (петогодишта) и полу, по насељеним мјестима

(наставак)

Територија	Пол	Укупно	Старост																	
			0-4	5-9	10-15	15-19	20-24	25-29	30-34	35-39	40-44	45-49	50-54	55-59	60-64	65-69	70-74	75-79	80-84	85 и више
Милетине	У	12	-	-	-	-	1	-	1	-	1	-	4	-	1	2	-	-	2	-
	М	5	-	-	-	-	-	-	-	1	-	1	-	2	-	-	1	-	-	-
	Ж	7	-	-	-	-	1	-	-	-	-	-	2	-	1	1	-	-	2	-
Милетци	У	46	-	1	2	1	2	1	1	2	1	4	5	3	7	9	2	1	1	3
	М	19	-	-	1	-	-	1	1	2	-	4	1	-	3	5	-	1	-	-
	Ж	27	-	1	1	1	2	-	-	-	1	-	4	3	4	4	2	-	1	3
Мичиводе	У	39	-	1	-	2	1	1	1	2	3	2	2	7	6	-	1	6	2	2
	М	19	-	-	-	2	-	1	-	-	3	1	2	4	2	-	-	4	-	-
	Ж	20	-	1	-	-	1	-	1	2	-	1	-	3	4	-	1	2	2	2
Неправдићи	У	9	-	-	-	-	-	-	-	-	-	-	1	1	-	-	1	4	1	1
	М	6	-	-	-	-	-	-	-	-	-	-	-	1	1	-	-	-	2	1
	Ж	3	-	-	-	-	-	-	-	-	-	-	-	-	-	-	1	2	-	-
Нехорићи	У	35	-	1	2	3	4	4	-	1	2	7	1	2	1	-	3	1	1	2
	М	19	-	-	1	2	3	2	-	-	1	4	1	2	-	-	1	-	-	2
	Ж	16	-	1	1	1	1	2	-	1	1	3	-	-	1	-	2	1	1	-
Ново Село	У	693	42	42	35	49	54	58	48	45	37	48	52	57	52	14	16	21	11	12
	М	341	23	26	18	27	26	32	25	20	18	21	22	26	28	6	6	7	5	5
	Ж	352	19	16	17	22	28	26	23	25	19	27	30	31	24	8	10	14	6	7
Новосеоци	У	9	-	-	-	-	-	-	-	2	-	2	-	-	-	1	2	-	2	-
	М	6	-	-	-	-	-	-	-	2	-	1	-	-	-	-	2	-	1	-
	Ж	3	-	-	-	-	-	-	-	-	-	1	-	-	-	1	-	-	1	-
Озерковићи	У	14	-	-	-	-	-	-	1	-	1	-	1	2	3	2	-	3	-	1
	М	5	-	-	-	-	-	-	-	-	-	-	1	1	2	-	-	1	-	-
	Ж	9	-	-	-	-	-	-	1	-	1	-	-	1	1	2	-	2	-	1
Павичићи	У	7	-	-	-	-	-	-	-	-	-	-	1	1	-	1	-	2	1	1
	М	3	-	-	-	-	-	-	-	-	-	-	1	1	-	-	-	-	-	1
	Ж	4	-	-	-	-	-	-	-	-	-	-	-	-	-	1	-	2	1	-
Паржевићи	У	23	-	-	-	3	-	-	-	1	4	3	1	1	2	1	2	3	2	-
	М	13	-	-	-	1	-	-	-	1	3	3	1	-	2	-	-	1	1	-
	Ж	10	-	-	-	2	-	-	-	-	1	-	-	1	-	1	2	2	1	-
Педише	У	82	7	6	1	-	2	6	5	9	1	3	3	11	11	4	8	1	3	1
	М	43	3	3	-	-	1	3	5	5	1	1	1	6	6	3	2	-	2	1
	Ж	39	4	3	1	-	1	3	-	4	-	2	2	5	5	1	6	1	1	-
Пихлице	У	12	-	-	-	-	-	1	-	-	-	-	2	2	3	2	-	2	-	
	М	8	-	-	-	-	-	1	-	-	-	-	1	1	2	1	-	2	-	
	Ж	4	-	-	-	-	-	-	-	-	-	-	1	1	1	1	-	-	-	
Побратци	У	17	-	-	-	1	2	1	-	-	1	1	1	1	2	3	1	2	-	1
	М	10	-	-	-	1	1	-	-	-	-	1	1	1	1	2	1	1	-	
	Ж	7	-	-	-	-	1	1	-	-	1	-	-	-	1	1	-	1	-	
Подкрајева	У	12	-	-	-	-	-	-	-	-	1	-	-	-	-	2	2	4	2	1
	М	5	-	-	-	-	-	-	-	-	1	-	-	-	-	-	1	1	1	1
	Ж	7	-	-	-	-	-	-	-	-	-	-	-	-	-	2	1	3	1	
Подроманија	У	1 268	59	77	60	79	86	90	88	86	72	114	111	120	66	50	46	32	19	13
	М	650	33	38	35	30	51	53	39	48	35	67	57	58	36	24	23	13	6	4
	Ж	618	26	39	25	49	35	37	49	38	37	47	54	62	30	26	23	19	13	9
Прељубовићи	У	25	1	2	1	-	-	1	3	2	-	1	3	4	2	-	1	1	2	1
	М	12	-	1	1	-	-	-	1	2	-	-	3	2	1	-	-	-	1	-
	Ж	13	1	1	-	-	-	1	2	-	-	1	-	2	1	-	1	1	1	1
Принчићи	У	79	2	1	1	7	7	1	1	4	5	7	2	7	8	2	5	12	5	2
	М	40	1	-	1	6	3	-	1	2	1	4	2	2	5	-	2	6	2	2
	Ж	39	1	1	-	1	4	1	-	2	4	3	-	5	3	2	3	6	3	-
Пусто Село	У	19	-	-	-	2	-	4	-	-	-	1	4	-	1	2	2	2	1	-
	М	11	-	-	-	1	-	3	-	-	-	-	2	-	-	1	2	2	-	
	Ж	8	-	-	-	1	-	1	-	-	-	1	2	-	1	1	-	-	1	
Равна Романија	У	237	10	13	9	11	14	18	13	11	10	13	19	16	19	13	21	18	6	3
	М	127	3	10	6	5	8	8	10	7	7	6	14	9	7	4	11	9	2	1
	Ж	110	7	3	3	6	6	10	3	4	3	7	5	7	12	9	10	9	4	2

1. Становништво према старости (петогодишта) и полу, по насељеним мјестима

(наставак)

Територија	Пол	Укупно	Старост																	
			0-4	5-9	10-15	15-19	20-24	25-29	30-34	35-39	40-44	45-49	50-54	55-59	60-64	65-69	70-74	75-79	80-84	85 и више
Ријеђа	У	26	2	1	-	2	1	1	2	-	1	2	1	4	1	2	-	1	3	2
	М	12	-	-	-	2	-	-	2	-	-	1	1	2	1	-	-	-	2	1
	Ж	14	2	1	-	-	1	1	-	-	1	1	-	2	-	2	-	1	1	1
Рудине	У	15	1	-	1	1	-	1	1	1	-	-	1	3	2	3	-	-	-	-
	М	10	-	-	1	1	-	1	-	1	-	-	1	1	1	3	-	-	-	-
	Ж	5	1	-	-	-	-	-	1	-	-	-	-	2	1	-	-	-	-	-
Селишта	У	45	3	2	4	-	2	3	2	1	1	4	4	5	4	1	1	3	5	-
	М	23	2	1	3	-	1	2	-	1	-	2	3	3	2	-	-	1	2	-
	Ж	22	1	1	1	-	1	1	2	-	1	2	1	2	2	1	1	2	3	-
Сијерци	У	75	2	4	2	1	4	6	5	6	1	2	5	8	13	5	6	2	3	-
	М	36	1	3	1	-	1	3	2	6	1	-	3	4	5	1	3	2	-	-
	Ж	39	1	1	1	1	3	3	3	-	-	2	2	4	8	4	3	-	3	-
Смртићи	У	27	1	1	2	-	2	1	2	1	1	2	1	2	2	1	4	-	2	2
	М	13	1	-	1	-	1	1	2	1	1	2	-	1	1	-	-	-	-	1
	Ж	14	-	1	1	-	1	-	-	-	-	-	1	1	1	1	4	-	2	1
Соколац	У	5 502	256	278	303	340	340	412	429	374	303	403	484	461	404	224	179	181	80	51
	М	2 624	144	127	160	173	175	222	206	176	146	173	228	219	173	100	85	66	34	17
	Ж	2 878	112	151	143	167	165	190	223	198	157	230	256	242	231	124	94	115	46	34
Соколовићи	У	26	-	2	1	2	2	1	-	2	1	3	-	-	3	3	2	3	-	1
	М	9	-	1	-	-	-	1	-	1	-	2	-	-	1	2	1	-	-	-
	Ж	17	-	1	1	2	2	-	-	1	1	1	-	-	2	1	1	3	-	1
Точионик	У	2	-	-	-	-	-	-	-	-	-	-	2	-	-	-	-	-	-	-
	М	2	-	-	-	-	-	-	-	-	-	-	2	-	-	-	-	-	-	-
	Ж	-	-	-	-	-	-	-	-	-	-	-	-	-	-	-	-	-	-	-
Турковићи	У	81	4	4	2	1	6	4	5	2	3	4	8	9	12	5	4	8	-	-
	М	43	4	4	1	-	4	4	1	1	1	3	2	4	5	3	2	4	-	-
	Ж	38	-	-	1	1	2	-	4	1	2	1	6	5	7	2	2	4	-	-
Храстишта	У	4	-	-	-	-	-	-	-	-	-	-	-	-	1	2	1	-	-	-
	М	1	-	-	-	-	-	-	-	-	-	-	-	-	-	-	1	-	-	-
	Ж	3	-	-	-	-	-	-	-	-	-	-	-	-	1	2	-	-	-	-
Цврчићи	У	9	-	-	-	-	-	-	-	-	-	-	-	2	-	2	3	2	-	-
	М	6	-	-	-	-	-	-	-	-	-	-	-	1	-	1	3	1	-	-
	Ж	3	-	-	-	-	-	-	-	-	-	-	-	1	-	1	-	1	-	-
Чаварине	У	65	1	-	2	6	1	2	1	1	4	2	4	10	4	3	4	12	5	3
	М	33	-	-	2	5	-	2	1	1	2	1	1	6	4	1	2	3	1	1
	Ж	32	1	-	-	1	1	-	-	-	2	1	3	4	-	2	2	9	4	2
Читлуци	У	37	-	-	-	-	1	-	-	1	-	1	-	2	9	5	10	6	2	-
	М	15	-	-	-	-	1	-	-	1	-	1	-	2	1	2	4	2	1	-
	Ж	22	-	-	-	-	-	-	-	-	-	-	-	-	8	3	6	4	1	-
Џиндићи	У	9	-	-	-	-	-	-	-	-	-	-	1	-	-	3	-	2	3	-
	М	5	-	-	-	-	-	-	-	-	-	-	1	-	-	1	-	1	2	-
	Ж	4	-	-	-	-	-	-	-	-	-	-	-	-	-	2	-	1	1	-
Шахбеговићи	У	40	-	-	-	1	1	-	-	1	1	3	3	10	7	2	4	5	1	1
	М	19	-	-	-	-	-	-	-	1	-	2	2	4	4	1	1	2	1	1
	Ж	21	-	-	-	1	1	-	-	-	1	1	1	6	3	1	3	3	-	-
Шашевци	У	40	2	1	-	2	4	1	3	-	1	1	4	6	3	1	3	6	1	1
	М	18	-	1	-	-	3	-	2	-	-	1	2	3	1	-	2	2	1	-
	Ж	22	2	-	-	2	1	1	1	-	1	-	2	3	2	1	1	4	-	1
Шенковићи	У	11	-	-	-	-	-	-	-	-	-	-	1	3	1	1	-	2	-	3
	М	7	-	-	-	-	-	-	-	-	-	-	1	3	1	-	-	1	-	1
	Ж	4	-	-	-	-	-	-	-	-	-	-	-	-	-	1	-	1	-	2
Ширијевићи	У	8	-	1	-	1	1	-	-	1	1	-	-	1	-	1	-	-	-	1
	М	5	-	1	-	-	-	-	-	-	1	-	-	1	-	1	-	-	-	1
	Ж	3	-	-	-	1	1	-	-	1	-	-	-	-	-	-	-	-	-	-
СРБАЦ	У	16 933	809	720	853	998	929	985	1 115	1 130	1 050	1 156	1 208	1 306	1 300	996	979	737	455	207
	М	8 295	398	360	448	512	493	513	564	581	541	592	620	603	638	481	453	280	158	60
	Ж	8 638	411	360	405	486	436	472	551	549	509	564	588	703	662	515	526	457	297	147

1. Становништво према старости (петогодишта) и полу, по насељеним мјестима

(наставак)

Територија	Пол	Укупно	Старост																	
			0-4	5-9	10-15	15-19	20-24	25-29	30-34	35-39	40-44	45-49	50-54	55-59	60-64	65-69	70-74	75-79	80-84	85 и више
Бајинци	У	621	22	21	21	35	42	34	29	28	38	61	36	55	48	38	48	27	25	13
	М	300	11	12	11	15	26	16	11	12	15	28	23	30	22	18	30	9	9	2
	Ж	321	11	9	10	20	16	18	18	16	23	33	13	25	26	20	18	18	16	11
Бардача	У	195	6	5	4	10	13	10	9	10	13	13	17	18	24	14	15	5	8	1
	М	98	2	1	2	4	6	8	6	4	8	6	10	7	11	8	8	1	6	-
	Ж	97	4	4	2	6	7	2	3	6	5	7	7	11	13	6	7	4	2	1
Брезовљани	У	267	17	14	17	12	12	15	18	18	13	15	22	13	19	19	18	11	9	5
	М	135	9	7	9	4	7	7	10	10	8	10	9	9	10	5	10	5	5	1
	Ж	132	8	7	8	8	5	8	8	8	5	5	13	4	9	14	8	6	4	4
Брусник	У	86	4	2	-	5	2	2	5	1	4	8	8	10	7	4	11	6	5	2
	М	42	-	1	-	3	2	2	3	-	-	5	5	4	3	7	1	-	1	
	Ж	44	4	1	-	2	-	-	2	1	4	3	3	5	3	1	4	5	5	1
Влакница	У	133	7	5	7	4	5	7	6	6	8	6	11	5	10	12	14	9	8	3
	М	66	5	2	3	2	1	3	4	3	4	4	5	4	6	4	8	2	5	1
	Ж	67	2	3	4	2	4	4	2	3	4	2	6	1	4	8	6	7	3	2
Гај	У	3	-	-	-	-	-	-	-	1	-	-	-	-	1	-	1	-	-	-
	М	2	-	-	-	-	-	-	-	1	-	-	-	-	-	-	1	-	-	-
	Ж	1	-	-	-	-	-	-	-	-	-	-	-	-	1	-	-	-	-	-
Гламочани	У	559	31	21	29	34	35	31	37	39	39	37	26	37	33	48	36	26	15	5
	М	268	17	10	16	17	14	13	14	22	19	19	17	12	20	17	24	9	6	2
	Ж	291	14	11	13	17	21	18	23	17	20	18	9	25	13	31	12	17	9	3
Горња Лепеница	У	240	7	12	15	18	11	5	17	26	14	16	19	17	18	13	13	9	5	5
	М	128	7	5	8	7	8	3	8	12	8	9	10	8	13	6	7	5	1	3
	Ж	112	-	7	7	11	3	2	9	14	6	7	9	9	5	7	6	4	4	2
Горњи Кладари	У	316	15	11	12	15	16	22	18	20	16	17	28	30	25	23	26	16	3	3
	М	142	7	5	6	5	6	9	8	7	9	9	12	16	12	12	12	7	-	-
	Ж	174	8	6	6	10	10	13	10	13	7	8	16	14	13	11	14	9	3	3
Горњи Срђевићи	У	455	23	20	26	49	27	24	27	28	35	31	33	21	35	26	22	21	6	1
	М	236	14	9	15	24	13	20	11	17	13	21	19	14	16	9	12	9	-	-
	Ж	219	9	11	11	25	14	4	16	11	22	10	14	7	19	17	10	12	6	1
Доња Лепеница	У	326	12	10	16	22	18	13	6	16	30	23	22	21	21	17	27	31	15	6
	М	166	7	3	12	12	13	5	2	3	15	15	13	10	10	10	13	13	9	1
	Ж	160	5	7	4	10	5	8	4	13	15	8	9	11	11	7	14	18	6	5
Доњи Кладари	У	172	2	5	11	11	5	6	8	11	12	16	16	11	6	13	13	16	6	4
	М	93	1	4	8	6	3	3	5	3	8	10	12	7	3	4	6	4	4	2
	Ж	79	1	1	3	5	2	3	3	8	4	6	4	4	3	9	7	12	2	2
Доњи Срђевићи	У	302	13	16	18	19	18	17	21	26	18	18	24	12	29	23	16	7	3	4
	М	148	7	8	9	9	8	5	8	17	8	15	12	4	13	9	8	5	1	2
	Ж	154	6	8	9	10	10	12	13	9	10	3	12	8	16	14	8	2	2	2
Дуго Поље	У	247	8	9	4	13	14	18	12	14	20	14	15	16	19	16	26	20	6	3
	М	123	4	4	1	8	6	11	6	8	9	8	10	7	10	5	15	10	1	-
	Ж	124	4	5	3	5	8	7	6	6	11	6	5	9	9	11	11	10	5	3
Илићани	У	124	-	1	6	14	7	4	5	12	7	6	10	13	14	7	4	9	2	3
	М	58	-	1	1	10	5	2	2	7	3	-	6	6	7	3	2	2	1	-
	Ж	66	-	-	5	4	2	2	3	5	4	6	4	7	7	4	2	7	1	3
Инађол	У	779	30	31	46	56	54	44	51	45	59	74	66	57	51	26	37	28	17	7
	М	370	16	15	20	30	29	22	28	19	29	33	34	25	23	16	14	8	5	4
	Ж	409	14	16	26	26	25	22	23	26	30	41	32	32	28	10	23	20	12	3
Каоци	У	528	23	17	17	30	29	38	33	24	26	34	44	40	41	32	37	41	15	7
	М	264	10	6	12	13	15	25	19	16	11	17	23	19	20	18	16	16	6	2
	Ж	264	13	11	5	17	14	13	14	8	15	17	21	21	21	14	21	25	9	5
Кобаш	У	509	26	20	37	25	24	25	32	29	37	26	33	37	36	33	42	26	15	6
	М	238	10	12	20	11	12	13	16	14	19	15	15	13	15	17	19	10	4	3
	Ж	271	16	8	17	14	12	12	16	15	18	11	18	24	21	16	23	16	11	3
Корови	У	317	11	6	23	15	26	13	10	16	19	37	20	17	18	26	32	15	10	3
	М	151	7	3	7	8	12	6	7	9	10	16	15	6	8	12	15	6	3	1
	Ж	166	4	3	16	7	14	7	3	7	9	21	5	11	10	14	17	9	7	2

1. Становништво према старости (петогодишта) и полу, по насељеним мјестима

(наставак)

Територија	Пол	Укупно	Старост																	
			0-4	5-9	10-15	15-19	20-24	25-29	30-34	35-39	40-44	45-49	50-54	55-59	60-64	65-69	70-74	75-79	80-84	85 и више
Кукуље	У	842	37	41	46	63	38	45	51	71	51	53	45	72	60	50	44	44	21	10
	М	417	12	20	28	37	22	23	22	39	25	33	23	31	34	26	20	16	4	2
	Ж	425	25	21	18	26	16	22	29	32	26	20	22	41	26	24	24	28	17	8
Лилић	У	199	8	9	4	10	10	8	14	16	12	16	7	17	17	18	12	6	11	4
	М	103	6	6	2	5	6	6	8	10	7	9	4	5	12	7	4	1	3	2
	Ж	96	2	3	2	5	4	2	6	6	5	7	3	12	5	11	8	5	8	2
Нова Вес	У	243	10	10	13	16	8	14	13	18	11	19	17	19	19	21	14	12	8	1
	М	126	7	5	8	12	3	6	9	11	6	8	9	9	7	11	5	7	3	-
	Ж	117	3	5	5	4	5	8	4	7	5	11	8	10	12	10	9	5	5	1
Нови Мартинац	У	13	-	1	1	-	-	-	3	1	1	-	2	3	-	-	-	-	1	-
	М	5	-	-	1	-	-	-	2	-	-	-	1	1	-	-	-	-	-	-
	Ж	8	-	1	-	-	-	-	1	1	1	-	1	2	-	-	-	-	1	-
Ножичко	У	916	41	35	43	52	51	49	39	56	51	69	62	69	81	65	51	52	33	17
	М	458	15	15	28	27	35	26	19	26	31	31	35	34	38	37	28	20	9	4
	Ж	458	26	20	15	25	16	23	20	30	20	38	27	35	43	28	23	32	24	13
Повелич	У	982	49	39	38	67	49	63	63	55	76	84	67	66	80	58	51	43	24	10
	М	480	24	18	20	29	30	34	36	30	34	46	32	34	37	30	14	18	10	4
	Ж	502	25	21	18	38	19	29	27	25	42	38	35	32	43	28	37	25	14	6
Пријебљеви	У	432	27	13	14	19	20	30	34	34	12	20	31	35	47	24	25	18	22	7
	М	198	16	7	7	9	4	14	19	20	6	6	13	20	21	9	9	8	8	2
	Ж	234	11	6	7	10	16	16	15	14	6	14	18	15	26	15	16	10	14	5
Разбој Жупски	У	312	18	25	20	20	19	20	22	28	17	20	16	19	15	13	23	8	7	2
	М	157	8	10	11	11	8	9	11	15	10	16	10	10	8	7	7	3	2	1
	Ж	155	10	15	9	9	11	11	11	13	7	4	6	9	7	6	16	5	5	1
Разбој Љевчански	У	845	54	37	48	48	38	42	57	58	53	48	54	70	61	48	50	40	29	10
	М	413	27	16	21	29	14	24	23	31	37	26	26	30	28	27	23	18	10	3
	Ж	432	27	21	27	19	24	18	34	27	16	22	28	40	33	21	27	22	19	7
Раковац	У	6	1	-	1	-	-	-	1	1	-	1	-	-	-	-	1	-	-	-
	М	3	1	-	-	-	-	-	1	-	-	1	-	-	-	-	-	-	-	-
	Ж	3	-	-	1	-	-	-	-	1	-	-	-	-	-	-	1	-	-	-
Ресавац	У	196	5	6	8	11	13	13	8	8	7	15	19	21	17	9	14	11	8	3
	М	95	2	5	4	4	7	7	4	4	3	6	13	7	8	5	5	6	4	1
	Ж	101	3	1	4	7	6	6	4	4	4	9	6	14	9	4	9	5	4	2
Селиште	У	81	2	6	7	5	5	6	6	4	4	1	9	7	6	7	2	2	-	2
	М	43	2	5	4	1	3	1	4	2	3	1	4	4	3	3	2	1	-	-
	Ж	38	-	1	3	4	2	5	2	2	1	-	5	3	3	4	-	1	-	2
Сеферовци	У	238	7	15	10	19	11	7	17	16	23	13	13	18	19	15	20	10	2	3
	М	123	3	11	7	10	8	4	10	5	14	7	12	4	7	9	9	3	-	-
	Ж	115	4	4	3	9	3	3	7	11	9	6	1	14	12	6	11	7	2	3
Ситнеши	У	871	43	44	52	38	53	59	57	50	52	59	63	64	65	47	51	34	28	12
	М	426	20	20	24	21	34	30	31	23	27	30	29	31	35	25	26	8	9	3
	Ж	445	23	24	28	17	19	29	26	27	25	29	34	33	30	22	25	26	19	9
Ситнеши Мали	У	314	26	21	23	16	16	20	25	26	23	14	18	20	32	9	9	7	5	4
	М	171	13	13	14	9	9	12	12	16	13	8	9	8	19	6	2	3	2	3
	Ж	143	13	8	9	7	7	8	13	10	10	6	9	12	13	3	7	4	3	1
Србац	У	2 707	161	111	123	139	146	193	251	210	150	172	206	258	207	142	104	69	49	16
	М	1 262	76	58	63	69	68	93	129	110	78	69	84	119	95	63	40	26	18	4
	Ж	1 445	85	53	60	70	78	100	122	100	72	103	122	139	112	79	64	43	31	12
Србац Село	У	822	42	40	47	39	58	53	68	55	53	55	75	74	62	35	33	17	10	6
	М	409	18	17	23	24	33	33	33	32	26	29	35	35	30	17	13	6	3	2
	Ж	413	24	23	24	15	25	20	35	23	27	26	40	39	32	18	20	11	7	4
Стари Мартинац	У	323	9	18	12	15	15	14	23	18	16	18	23	22	29	28	23	20	11	9
	М	161	6	9	8	8	8	6	12	11	7	13	10	9	15	13	13	7	3	3
	Ж	162	3	9	4	7	7	8	11	7	9	5	13	13	14	15	10	13	8	6
Ђукали	У	308	10	18	29	29	15	13	13	29	25	19	23	20	26	10	8	12	6	3
	М	165	6	14	12	17	11	6	6	12	14	11	16	8	17	6	3	4	2	-
	Ж	143	4	4	17	12	4	7	7	17	11	8	7	12	9	4	5	8	4	3

1. Становништво према старости (петогодишта) и полу, по насељеним мјестима

(наставак)

Територија	Пол	Укупно	Старост																	
			0-4	5-9	10-15	15-19	20-24	25-29	30-34	35-39	40-44	45-49	50-54	55-59	60-64	65-69	70-74	75-79	80-84	85 и више
Црнаја	У	104	2	5	5	5	6	8	6	6	5	8	8	2	2	7	6	9	7	7
	М	52	2	3	3	2	4	6	5	-	4	2	5	2	1	4	3	3	2	1
	Ж	52	-	2	2	3	2	2	1	6	1	6	3	-	1	3	3	6	5	6
СРЕБРЕНИЦА	У	11 698	489	494	503	737	757	891	894	941	925	892	927	846	888	525	454	337	147	51
	М	5 714	247	242	273	396	414	475	494	485	467	426	464	380	390	211	158	126	49	17
	Ж	5 984	242	252	230	341	343	416	400	456	458	466	463	466	498	314	296	211	98	34
Бабуљице	У	66	3	8	6	1	8	4	9	6	3	3	4	3	7	-	1	-	-	-
	М	32	2	3	5	-	5	2	7	3	1	2	-	-	2	-	-	-	-	-
	Ж	34	1	5	1	1	3	2	2	3	2	1	4	3	5	-	1	-	-	-
Бајрамовићи	У	75	2	3	3	7	5	4	8	6	4	4	3	11	3	4	5	3	-	-
	М	35	1	2	1	5	3	1	5	3	2	1	1	5	2	1	-	2	-	-
	Ж	40	1	1	2	2	2	3	3	3	2	3	2	6	1	3	5	1	-	-
Беширевићи	У	41	2	5	3	2	1	3	3	2	3	2	2	5	5	2	1	-	-	-
	М	18	1	3	1	2	-	1	3	-	1	2	1	1	1	-	1	-	-	-
	Ж	23	1	2	2	-	1	2	-	2	2	-	1	4	4	2	-	-	-	-
Блажијевићи	У	2	-	-	-	-	-	-	-	-	-	-	-	-	-	1	-	1	-	-
	М	1	-	-	-	-	-	-	-	-	-	-	-	-	-	1	-	-	-	-
	Ж	1	-	-	-	-	-	-	-	-	-	-	-	-	-	-	-	1	-	-
Божићи	У	59	1	2	4	1	2	1	5	7	6	3	4	5	9	4	2	1	2	-
	М	31	1	-	3	-	2	-	3	5	3	2	4	1	2	3	1	-	1	-
	Ж	28	-	2	1	1	-	1	2	2	3	1	-	4	7	1	1	1	1	-
Бостახовине	У	272	9	8	14	31	41	32	15	13	34	26	13	10	11	6	7	2	-	-
	М	131	2	4	9	17	25	19	7	4	13	16	6	4	3	2	-	-	-	-
	Ж	141	7	4	5	14	16	13	8	9	21	10	7	6	8	4	7	2	-	-
Браковци	У	121	6	10	13	9	7	13	12	10	15	3	3	4	8	5	2	1	-	-
	М	58	2	7	7	4	3	8	6	4	10	2	2	-	1	-	-	-	-	-
	Ж	63	4	3	6	5	4	5	6	6	5	1	1	2	8	4	2	1	-	-
Брежани	У	94	-	3	1	4	6	4	3	6	7	10	11	10	15	2	4	5	3	-
	М	48	-	1	-	-	4	4	1	5	3	6	5	6	8	1	1	2	1	-
	Ж	46	-	2	1	4	2	-	2	1	4	4	6	4	7	1	3	3	2	-
Брезовице	У	32	2	2	-	2	2	7	4	3	1	3	2	1	1	2	-	-	-	-
	М	15	1	-	-	-	1	5	2	2	-	-	2	1	1	-	-	-	-	-
	Ж	17	1	2	-	2	1	2	2	1	1	3	-	-	-	2	-	-	-	-
Бујаковићи	У	170	2	6	9	10	5	6	8	13	19	12	22	10	8	9	15	10	4	2
	М	90	2	4	4	8	5	3	4	3	6	9	16	5	3	2	8	6	1	1
	Ж	80	-	2	5	2	-	3	4	10	13	3	6	5	5	7	7	4	3	1
Бучиновићи	У	215	10	11	8	24	22	20	20	16	13	14	18	12	9	9	4	1	2	2
	М	100	4	3	6	14	16	12	13	3	6	3	10	3	2	4	-	-	1	-
	Ж	115	6	8	2	10	6	8	7	13	7	11	8	9	7	5	4	1	1	2
Бучје	У	42	2	-	7	3	4	3	4	6	2	1	2	3	-	2	-	2	1	-
	М	12	-	-	2	2	-	-	2	3	1	-	1	1	-	-	-	-	-	-
	Ж	30	2	-	5	1	4	3	2	3	1	1	1	2	-	2	-	2	1	-
Велика Даљегошта	У	64	8	3	2	3	2	2	5	7	6	3	-	3	7	2	6	2	3	-
	М	29	3	1	2	1	1	-	2	3	3	2	-	2	1	1	4	1	2	-
	Ж	35	5	2	-	2	1	2	3	4	3	1	-	1	6	1	2	1	1	-
Виогор	У	14	-	-	-	-	1	1	1	-	1	1	1	2	-	2	1	1	-	2
	М	7	-	-	-	-	-	1	1	-	-	-	1	2	-	1	-	-	-	1
	Ж	7	-	-	-	-	1	-	-	-	1	1	-	-	-	1	1	1	-	1
Гај	У	136	4	2	2	3	7	12	7	8	6	19	13	21	12	7	6	2	4	1
	М	73	2	2	2	2	6	4	4	6	3	10	8	9	6	5	2	-	2	-
	Ж	63	2	-	-	1	1	8	3	2	3	9	5	12	6	2	4	2	2	1
Гладовићи	У	60	2	2	2	5	5	3	3	6	4	2	7	4	6	4	2	3	-	-
	М	34	2	1	2	3	5	2	-	4	3	-	5	1	2	2	-	2	-	-
	Ж	26	-	1	-	2	-	1	3	2	1	2	2	3	4	2	2	1	-	-
Гођевићи	У	13	-	-	-	-	2	-	-	3	1	1	1	1	1	2	1	-	-	-
	М	8	-	-	-	-	2	-	-	2	1	-	1	-	1	1	-	-	-	-
	Ж	5	-	-	-	-	-	-	-	1	-	1	-	1	-	1	1	-	-	-

1. Становништво према старости (петогодишта) и полу, по насељеним мјестима

(наставак)

Територија	Пол	Укупно	Старост																	
			0-4	5-9	10-15	15-19	20-24	25-29	30-34	35-39	40-44	45-49	50-54	55-59	60-64	65-69	70-74	75-79	80-84	85 и више
Горњи Поточари	У	247	13	13	10	21	27	19	18	16	20	21	11	17	8	16	9	6	2	-
	М	124	11	5	6	13	15	13	10	8	9	13	5	4	1	6	2	2	1	-
	Ж	123	2	8	4	8	12	6	8	8	11	8	6	13	7	10	7	4	1	-
Гостилъ	У	461	29	27	21	27	37	50	37	30	33	39	40	25	33	16	7	4	2	4
	М	219	11	10	8	16	19	25	26	15	18	17	16	11	15	7	2	1	1	1
	Ж	242	18	17	13	11	18	25	11	15	15	22	24	14	18	9	5	3	1	3
Димњићи	У	31	3	3	2	4	-	-	2	7	1	3	1	2	2	-	-	1	-	-
	М	15	1	2	1	2	-	-	1	3	-	3	1	1	-	-	-	-	-	-
	Ж	16	2	1	1	2	-	-	1	4	1	-	-	1	2	-	-	1	-	-
Добрак	У	90	6	3	5	5	3	5	6	7	6	9	7	4	4	6	9	5	-	-
	М	42	2	2	3	1	1	3	3	4	4	5	4	1	2	1	4	2	-	-
	Ж	48	4	1	2	4	2	2	3	3	2	4	3	3	2	5	5	3	-	-
Доњи Поточари	У	673	43	35	37	43	52	53	59	63	43	42	41	37	71	24	9	13	6	2
	М	329	21	14	21	21	23	28	31	41	22	17	24	10	31	13	4	5	2	1
	Ж	344	22	21	16	22	29	25	28	22	21	25	17	27	40	11	5	8	4	1
Жабковица	У	144	2	8	5	4	9	8	10	5	15	9	21	7	16	9	5	8	3	-
	М	68	1	3	4	2	4	1	4	1	11	6	11	3	8	3	2	2	2	-
	Ж	76	1	5	1	2	5	7	6	4	4	3	10	4	8	6	3	6	1	-
Жедањско	У	115	4	7	5	18	3	6	7	17	12	6	2	3	11	8	3	2	1	-
	М	60	3	3	1	12	3	4	5	7	8	4	-	-	4	2	2	1	1	-
	Ж	55	1	4	4	6	-	2	2	10	4	2	2	3	7	6	1	1	-	-
Калиманићи	У	366	10	18	13	24	16	21	27	40	26	29	32	27	38	11	14	7	7	6
	М	185	6	9	8	11	10	10	13	22	16	13	19	11	19	6	4	2	3	3
	Ж	181	4	9	5	13	6	11	14	18	10	16	13	16	19	5	10	5	4	3
Карачићи	У	34	2	-	-	5	1	2	-	2	2	4	4	4	2	1	2	2	1	-
	М	17	1	-	-	3	1	2	-	1	1	2	2	1	2	-	1	-	-	-
	Ж	17	1	-	-	2	-	-	-	1	1	2	2	3	-	1	1	2	1	-
Клотјевац	У	36	3	1	-	3	2	4	5	4	1	1	-	1	4	3	2	2	-	-
	М	18	-	-	-	2	1	2	4	2	-	-	-	-	3	2	1	1	-	-
	Ж	18	3	1	-	1	1	2	1	2	1	1	-	1	1	1	1	1	-	-
Костоломци	У	161	11	5	7	6	10	7	12	10	9	14	13	16	13	9	9	7	3	-
	М	81	4	3	3	4	5	5	7	3	4	7	8	7	10	4	3	3	1	-
	Ж	80	7	2	4	2	5	2	5	7	5	7	5	9	3	5	6	4	2	-
Крњићи	У	55	-	3	3	4	3	2	3	3	10	5	-	2	9	4	3	-	-	1
	М	34	-	3	2	3	1	2	2	3	6	2	-	-	5	2	2	-	-	1
	Ж	21	-	-	1	1	2	-	1	-	4	3	-	2	4	2	1	-	-	-
Крушев До	У	55	3	-	4	2	1	6	5	4	2	1	6	2	11	1	4	3	-	-
	М	30	-	-	2	2	-	1	3	3	2	-	5	-	8	1	1	2	-	-
	Ж	25	3	-	2	-	1	5	2	1	-	1	1	2	3	-	3	1	-	-
Кутузери	У	39	2	4	5	1	2	3	8	6	1	-	-	1	2	3	1	-	-	-
	М	21	1	2	3	-	1	2	3	5	1	-	-	-	1	1	1	-	-	-
	Ж	18	1	2	2	1	1	1	5	1	-	-	-	1	1	2	-	-	-	-
Лијешће	У	213	9	7	11	9	8	13	18	25	19	11	14	20	15	9	9	13	1	2
	М	97	4	6	3	2	4	5	6	13	8	6	9	8	7	5	4	5	1	1
	Ж	116	5	1	8	7	4	8	12	12	11	5	5	12	8	4	5	8	-	1
Ликари	У	194	5	6	6	17	16	28	14	13	8	24	16	14	11	6	6	2	2	-
	М	94	4	4	3	10	9	15	10	4	4	12	4	6	5	2	2	-	-	-
	Ж	100	1	2	3	7	7	13	4	9	4	12	12	8	6	4	4	2	2	-
Липовац	У	31	3	1	2	1	1	1	6	6	2	-	1	3	2	1	-	-	1	-
	М	17	1	1	2	1	-	1	3	4	2	-	-	1	1	-	-	-	-	-
	Ж	14	2	-	-	-	1	-	3	2	-	-	1	2	1	1	-	-	1	-
Лука	У	161	7	4	1	9	13	13	6	19	16	11	12	14	11	10	8	5	2	-
	М	97	5	4	1	4	8	6	4	12	11	7	10	5	5	6	6	3	-	-
	Ж	64	2	-	-	5	5	7	2	7	5	4	2	9	6	4	2	2	2	-
Љесковић	У	56	3	4	7	4	3	4	7	6	1	2	4	6	-	3	2	-	-	-
	М	24	2	3	3	1	1	1	3	4	-	1	1	2	-	1	1	-	-	-
	Ж	32	1	1	4	3	2	3	4	2	1	1	3	4	-	2	1	-	-	-

1. Становништво према старости (петогодишта) и полу, по насељеним мјестима

(наставак)

Територија	Пол	Укупно	Старост																	
			0-4	5-9	10-15	15-19	20-24	25-29	30-34	35-39	40-44	45-49	50-54	55-59	60-64	65-69	70-74	75-79	80-84	85 и више
Мала Даљегошта	У	73	1	3	1	2	3	1	9	4	6	5	3	7	4	4	11	4	3	2
	М	39	1	2	-	1	1	1	4	3	3	3	1	5	3	1	6	2	-	2
	Ж	34	-	1	1	1	2	-	5	1	3	2	2	2	1	3	5	2	3	-
Међе	У	48	-	1	2	4	4	1	3	2	7	9	1	3	3	1	3	4	-	-
	М	28	-	1	2	3	3	1	2	1	3	5	1	2	1	-	1	2	-	-
	Ж	20	-	-	-	1	1	-	1	1	4	4	-	1	2	1	2	2	-	-
Милачевићи	У	103	5	4	4	6	8	5	5	7	11	4	12	3	7	7	12	2	-	1
	М	44	3	2	4	4	4	3	1	4	6	-	6	1	2	1	3	-	-	-
	Ж	59	2	2	-	2	4	2	4	3	5	4	6	2	5	6	9	2	-	1
Михољевине	У	3	-	-	-	-	2	-	-	-	-	1	-	-	-	-	-	-	-	-
	М	2	-	-	-	-	2	-	-	-	-	-	-	-	-	-	-	-	-	-
	Ж	1	-	-	-	-	-	-	-	-	-	1	-	-	-	-	-	-	-	-
Моћевевићи	У	11	1	1	-	-	1	1	-	-	-	-	2	1	2	-	1	-	-	1
	М	7	1	1	-	-	1	1	-	-	-	-	1	-	2	-	-	-	-	-
	Ж	4	-	-	-	-	-	-	-	-	-	-	1	1	-	-	1	-	-	1
Ногачевићи	У	50	2	2	-	-	1	1	6	4	7	2	4	5	5	2	2	5	2	-
	М	24	-	-	-	-	-	1	3	2	3	1	1	4	2	2	-	4	1	-
	Ж	26	2	2	-	-	1	-	3	2	4	1	3	1	3	-	2	1	1	-
Обади	У	165	3	4	7	12	13	9	9	6	13	22	12	17	14	7	9	7	1	-
	М	85	2	3	5	5	9	6	5	3	6	10	7	8	7	2	6	1	-	-
	Ж	80	1	1	2	7	4	3	4	3	7	12	5	9	7	5	3	6	1	-
Опетци	У	110	4	3	3	13	9	15	11	11	11	6	9	5	7	-	1	2	-	-
	М	51	1	-	2	6	5	8	7	8	4	3	3	1	2	-	-	1	-	-
	Ж	59	3	3	1	7	4	7	4	3	7	3	6	4	5	-	1	1	-	-
Ораховица	У	86	-	1	4	6	6	5	3	3	6	11	10	6	9	4	4	5	1	2
	М	47	-	-	4	4	4	3	2	2	1	9	3	6	2	1	1	4	-	1
	Ж	39	-	1	-	2	2	2	1	1	5	2	7	-	7	3	3	1	1	1
Осатица	У	41	1	2	2	-	7	-	1	3	6	5	4	1	2	2	3	2	-	-
	М	17	-	1	-	-	4	-	-	2	1	3	2	-	1	-	1	2	-	-
	Ж	24	1	1	2	-	3	-	1	1	5	2	2	1	1	2	2	-	-	-
Осмаче	У	251	12	12	11	17	27	26	30	12	26	18	24	8	7	5	8	6	1	1
	М	123	5	7	7	10	17	17	19	5	10	7	12	3	1	-	1	2	-	-
	Ж	128	7	5	4	7	10	9	11	7	16	11	12	5	6	5	7	4	1	1
Осредак	У	10	2	-	-	-	1	1	1	-	-	-	-	2	1	-	1	-	1	-
	М	4	1	-	-	-	-	-	1	-	-	-	-	1	1	-	-	-	-	-
	Ж	6	1	-	-	-	1	1	-	-	-	-	-	1	-	-	1	-	1	-
Пале	У	77	5	-	3	11	2	5	6	8	5	10	4	6	4	5	2	1	-	-
	М	39	4	-	2	6	-	3	4	3	3	3	3	3	1	4	-	-	-	-
	Ж	38	1	-	1	5	2	2	2	5	2	7	1	3	3	1	2	1	-	-
Палеж	У	1	-	-	-	-	-	-	-	-	-	-	-	-	1	-	-	-	-	-
	М	1	-	-	-	-	-	-	-	-	-	-	-	-	1	-	-	-	-	-
	Ж	-	-	-	-	-	-	-	-	-	-	-	-	-	-	-	-	-	-	-
Петрича	У	265	7	15	19	10	12	12	23	30	19	19	19	24	19	11	11	10	4	1
	М	126	4	6	8	5	5	6	14	16	12	8	8	10	9	5	3	4	3	-
	Ж	139	3	9	11	5	7	6	9	14	7	11	11	14	10	6	8	6	1	1
Пећи	У	49	4	2	2	1	3	-	3	6	5	6	5	6	-	3	3	-	-	-
	М	25	1	2	1	-	-	-	3	2	3	4	2	5	-	1	1	-	-	-
	Ж	24	3	-	1	1	3	-	-	4	2	2	3	1	-	2	2	-	-	-
Пећишта	У	445	28	30	19	34	21	25	35	41	38	34	26	28	33	20	15	11	5	2
	М	209	17	15	12	19	10	11	18	19	22	15	15	12	7	7	7	3	-	-
	Ж	236	11	15	7	15	11	14	17	22	16	19	11	16	26	13	8	8	5	2
Подгај	У	140	8	8	9	13	9	13	11	11	9	7	17	4	8	6	3	3	1	-
	М	67	4	5	5	8	5	9	6	4	6	1	6	1	3	3	-	1	-	-
	Ж	73	4	3	4	5	4	4	5	7	3	6	11	3	5	3	3	2	1	-
Подосоје	У	9	2	-	2	-	-	-	3	1	-	-	-	-	1	-	-	-	-	-
	М	3	-	-	1	-	-	-	1	1	-	-	-	-	-	-	-	-	-	-
	Ж	6	2	-	1	-	-	-	2	-	-	-	-	-	1	-	-	-	-	-

1. Становништво према старости (петогодишта) и полу, по насељеним мјестима

(наставак)

Територија	Пол	Укупно	Старост																		
			0-4	5-9	10-15	15-19	20-24	25-29	30-34	35-39	40-44	45-49	50-54	55-59	60-64	65-69	70-74	75-79	80-84	85 и више	
Подравно	У	133	5	6	10	4	6	10	10	12	14	3	8	11	12	8	6	6	2	-	
	М	73	1	3	7	4	4	4	4	7	5	10	1	3	8	5	4	3	3	1	-
	Ж	60	4	3	3	-	2	6	3	7	4	2	5	3	7	4	3	3	1	-	
Познановићи	У	67	3	-	-	6	4	10	7	5	5	5	8	2	5	1	3	1	2	-	
	М	35	2	-	-	5	2	6	5	3	3	3	3	-	1	1	-	-	1	-	
	Ж	32	1	-	-	1	2	4	2	2	2	2	5	2	4	-	3	1	1	-	
Постоље	У	19	-	-	-	-	1	1	-	1	1	1	2	1	4	2	1	1	2	1	
	М	11	-	-	-	-	1	1	-	-	1	-	1	1	3	-	-	1	1	1	
	Ж	8	-	-	-	-	-	-	-	1	-	1	1	-	1	2	1	-	1	-	
Прибидоли	У	103	2	1	4	3	-	8	8	14	4	9	8	9	10	4	10	4	4	1	
	М	50	1	1	2	1	-	2	4	6	3	5	4	5	6	1	4	3	2	-	
	Ж	53	1	-	2	2	-	6	4	8	1	4	4	4	4	3	6	1	2	1	
Прибојевићи	У	55	-	1	-	2	5	-	3	2	11	5	4	6	5	3	3	3	2	-	
	М	27	-	-	-	2	3	-	1	1	4	3	3	2	4	2	1	1	-	-	
	Ж	28	-	1	-	-	2	-	2	1	7	2	1	4	1	1	2	2	2	-	
Прохићи	У	108	3	6	2	7	8	12	9	7	9	9	11	6	5	7	1	4	1	1	
	М	52	1	-	2	5	4	8	4	4	4	4	6	3	2	4	-	1	-	-	
	Ж	56	2	6	-	2	4	4	5	3	5	5	5	3	3	3	1	3	1	1	
Пусмулићи	У	90	4	3	4	4	6	11	6	2	7	6	10	10	4	4	4	3	2	-	
	М	42	3	-	2	1	6	8	2	-	3	3	1	5	3	2	2	-	1	-	
	Ж	48	1	3	2	3	-	3	4	2	4	3	9	5	1	2	2	3	1	-	
Радовчићи	У	80	5	3	2	3	5	7	9	11	7	2	4	4	7	2	5	2	2	-	
	М	31	4	1	2	1	1	4	5	4	3	-	3	-	2	-	-	-	1	-	
	Ж	49	1	2	-	2	4	3	4	7	4	2	1	4	5	2	5	2	1	-	
Радошевићи	У	26	7	2	1	2	3	1	1	1	-	1	1	2	2	-	-	2	-	-	
	М	11	3	-	-	-	1	1	-	1	-	-	1	1	1	-	-	2	-	-	
	Ж	15	4	2	1	2	2	-	1	-	-	1	-	1	1	-	-	-	-	-	
Рађеновићи	У	88	8	9	4	8	3	5	6	8	10	3	3	8	5	5	-	3	-	-	
	М	43	6	3	1	4	1	3	3	5	5	2	1	4	1	2	-	2	-	-	
	Ж	45	2	6	3	4	2	2	3	3	5	1	2	4	4	3	-	1	-	-	
Ратковићи	У	5	-	-	-	-	-	-	-	1	1	1	-	2	-	-	-	-	-	-	
	М	4	-	-	-	-	-	-	-	-	1	1	-	2	-	-	-	-	-	-	
	Ж	1	-	-	-	-	-	-	-	1	-	-	-	-	-	-	-	-	-	-	
Сасе	У	51	3	-	3	3	4	3	3	5	6	5	4	3	4	1	1	2	1	-	
	М	25	2	-	2	2	3	2	1	2	2	3	2	2	2	-	-	-	-	-	
	Ж	26	1	-	1	1	1	1	2	3	4	2	2	1	2	1	1	2	1	-	
Скелани	У	807	29	45	34	54	49	57	61	69	64	70	57	60	59	39	28	23	7	2	
	М	397	15	23	20	29	26	34	28	36	32	31	24	32	30	16	12	8	-	1	
	Ж	410	14	22	14	25	23	23	33	33	32	39	33	28	29	23	16	15	7	1	
Скендеровићи	У	22	2	2	1	1	2	1	1	-	3	1	2	1	4	-	1	-	-	-	
	М	9	1	2	-	1	-	1	-	-	2	-	1	-	1	-	-	-	-	-	
	Ж	13	1	-	1	-	2	-	1	-	1	1	1	1	3	-	1	-	-	-	
Слатина	У	114	10	6	9	7	11	11	12	6	9	14	7	5	3	-	3	-	1	-	
	М	61	2	2	5	3	9	6	7	4	6	6	5	5	1	-	-	-	-	-	
	Ж	53	8	4	4	4	2	5	5	2	3	8	2	-	2	-	3	-	1	-	
Сребреница	У	2 241	80	73	81	128	134	186	155	162	160	172	215	199	186	116	80	67	38	9	
	М	1 046	44	44	37	59	66	92	88	87	71	74	101	96	83	41	27	20	13	3	
	Ж	1 195	36	29	44	69	68	94	67	75	89	98	114	103	103	75	53	47	25	6	
Староглавице	У	46	1	1	2	3	4	7	5	3	5	3	2	5	2	1	1	1	-	-	
	М	24	-	1	-	2	2	5	3	2	2	3	1	2	1	-	-	-	-	-	
	Ж	22	1	-	2	1	2	2	2	1	3	-	1	3	1	1	1	1	-	-	
Сулице	У	28	3	-	1	1	1	4	3	4	2	2	2	2	2	-	-	-	1	-	
	М	13	2	-	1	-	-	3	1	3	1	-	1	1	-	-	-	-	-	-	
	Ж	15	1	-	-	1	1	1	2	1	1	2	1	1	2	-	-	-	1	-	
Сућеска	У	138	6	3	10	17	9	10	13	12	16	12	9	5	6	6	2	1	1	-	
	М	71	5	2	6	11	5	7	6	4	9	9	3	1	1	1	1	-	-	-	
	Ж	67	1	1	4	6	4	3	7	8	7	3	6	4	5	5	1	1	1	-	

1. Становништво према старости (петогодишта) и полу, по насељеним мјестима

(наставак)

Територија	Пол	Укупно	Старост																	
			0-4	5-9	10-15	15-19	20-24	25-29	30-34	35-39	40-44	45-49	50-54	55-59	60-64	65-69	70-74	75-79	80-84	85 и више
Токољак	У	68	3	7	7	3	4	4	11	5	3	4	4	4	1	1	3	-	-	
	М	32	3	2	3	3	-	2	5	5	1	1	2	1	2	1	-	1	-	
	Ж	36	-	5	4	-	4	2	6	-	2	3	2	3	2	-	1	2	-	
Топлица	У	119	2	4	5	1	10	7	4	13	12	12	10	9	13	7	5	3	2	
	М	55	-	2	1	1	5	2	2	7	6	5	6	4	9	2	2	1	-	
	Ж	64	2	2	4	-	5	5	2	6	6	7	4	5	4	5	3	2	2	
Урисићи	У	51	4	4	3	5	-	4	5	4	5	2	2	6	2	1	3	1	-	
	М	22	2	1	2	1	-	2	4	1	3	2	-	2	1	-	-	1	-	
	Ж	29	2	3	1	4	-	2	1	3	2	-	2	4	1	1	3	-	-	
Фојхар	У	85	4	2	1	8	4	8	5	8	9	5	6	6	6	3	8	1	1	
	М	41	1	1	1	7	3	3	3	4	6	3	2	1	2	1	2	1	-	
	Ж	44	3	1	-	1	1	5	2	4	3	2	4	5	4	2	6	-	1	
Црвица	У	484	4	10	10	18	23	38	34	35	35	42	54	32	43	31	34	27	9	
	М	252	2	2	6	9	15	19	23	18	18	21	31	19	22	17	13	12	5	
	Ж	232	2	8	4	9	8	19	11	17	17	21	23	13	21	14	21	15	4	
Чичевци	У	92	5	4	3	8	4	5	7	7	6	6	11	12	2	3	6	3	-	
	М	50	2	2	2	6	3	1	4	3	5	4	6	7	-	2	2	1	-	
	Ж	42	3	2	1	2	1	4	3	4	1	2	5	5	2	1	4	2	-	
Шубин	У	3	-	-	-	-	1	1	-	-	-	-	-	-	1	-	-	-	-	
	М	2	-	-	-	-	-	1	-	-	-	-	-	-	1	-	-	-	-	
	Ж	1	-	-	-	-	1	-	-	-	-	-	-	-	-	-	-	-	-	
ТЕСЛИЋ	У	37 236	1 951	1 916	2 064	2 479	2 073	2 243	2 328	2 464	2 404	2 540	2 823	2 867	2 763	2 067	1 850	1 452	691	
	М	17 894	1 040	1 014	1 026	1 269	1 089	1 100	1 167	1 228	1 181	1 213	1 328	1 375	1 279	879	771	593	254	
	Ж	19 342	911	902	1 038	1 210	984	1 143	1 161	1 236	1 223	1 327	1 495	1 492	1 484	1 188	1 079	859	437	
Бања Врулица	У	2 181	123	116	140	152	116	109	138	149	140	158	156	166	155	121	90	93	40	
	М	1 067	72	73	62	88	57	56	74	66	71	74	69	82	74	52	37	38	17	
	Ж	1 114	51	43	78	64	59	53	64	83	69	84	87	84	81	69	53	55	23	
Бардаци	У	288	10	16	14	25	16	10	15	15	22	22	19	21	14	23	20	16	4	
	М	140	7	5	7	17	8	6	6	7	11	12	9	13	5	8	10	7	-	
	Ж	148	3	11	7	8	8	4	9	8	11	10	10	8	9	15	10	9	4	
Барићи	У	1 350	82	64	80	91	92	113	85	84	81	108	106	98	84	67	46	49	15	
	М	660	51	30	39	50	45	47	49	42	42	56	45	45	36	27	21	27	6	
	Ж	690	31	34	41	41	47	66	36	42	39	52	61	53	48	40	25	22	9	
Бијело Бучје	У	483	39	31	23	29	20	23	25	39	29	39	27	35	34	33	30	14	10	
	М	233	16	11	7	10	8	10	18	23	18	20	16	18	15	14	12	9	6	
	Ж	250	23	20	16	19	12	13	7	16	11	19	11	17	19	19	18	5	4	
Блажевци	У	1	-	-	-	-	-	-	-	-	-	-	-	-	1	-	-	-	-	
	М	1	-	-	-	-	-	-	-	-	-	-	-	-	1	-	-	-	-	
	Ж	-	-	-	-	-	-	-	-	-	-	-	-	-	-	-	-	-	-	
Блатница	У	1 231	50	63	68	88	74	54	88	67	82	89	96	97	98	74	67	46	22	
	М	630	33	32	33	41	48	33	40	42	44	46	53	49	41	30	36	20	6	
	Ж	601	17	31	35	47	26	21	48	25	38	43	43	48	57	44	31	26	16	
Булетић	У	1 588	94	79	78	106	82	80	103	73	81	96	111	125	163	108	99	67	26	
	М	757	54	47	34	51	39	37	56	38	30	44	54	58	79	47	39	29	12	
	Ж	831	40	32	44	55	43	43	47	35	51	52	57	67	84	61	60	38	14	
Витковци	У	786	40	40	43	35	48	37	57	45	46	43	63	62	70	48	46	44	17	
	М	366	18	24	18	13	21	20	28	26	23	22	25	34	31	22	19	18	3	
	Ж	420	22	16	25	22	27	17	29	19	23	21	38	28	39	26	27	26	14	
Влајићи	У	329	10	15	21	31	11	11	16	17	28	27	28	24	17	21	20	25	6	
	М	163	5	10	11	16	8	3	9	5	13	13	17	16	8	10	6	9	3	
	Ж	166	5	5	10	15	3	8	7	12	15	14	11	8	9	11	14	16	3	
Врела	У	57	1	1	5	2	1	3	2	3	4	8	4	4	4	5	7	3	-	
	М	27	-	-	3	-	1	2	-	2	4	4	1	3	1	2	3	1	-	
	Ж	30	1	1	2	2	-	1	2	1	-	4	3	1	3	3	4	2	-	
Гомјеница	У	582	34	49	35	47	36	39	41	45	34	41	34	40	38	30	21	12	4	
	М	266	23	22	22	25	18	14	22	18	13	21	12	17	16	11	5	4	2	
	Ж	316	11	27	13	22	18	25	19	27	21	20	22	23	22	19	16	8	2	

1. Становништво према старости (петогодишта) и полу, по насељеним мјестима

(наставак)

Територија	Пол	Укупно	Старост																	
			0-4	5-9	10-15	15-19	20-24	25-29	30-34	35-39	40-44	45-49	50-54	55-59	60-64	65-69	70-74	75-79	80-84	85 и више
Горња Врућица	У	387	11	23	17	28	24	17	23	26	22	34	26	26	30	26	22	23	8	1
	М	190	3	11	10	11	12	11	13	15	15	17	16	11	15	10	11	4	4	1
	Ж	197	8	12	7	17	12	6	10	11	7	17	10	15	15	16	11	19	4	-
Горња Радња	У	530	19	26	25	22	24	31	24	29	34	39	43	42	57	31	30	33	18	3
	М	244	6	15	14	9	14	13	14	14	16	19	22	15	31	13	9	12	7	1
	Ж	286	13	11	11	13	10	18	10	15	18	20	21	27	26	18	21	21	11	2
Горње Липље	У	475	24	29	18	28	20	22	31	26	30	31	32	38	36	33	36	22	14	5
	М	210	6	16	4	11	8	10	15	15	18	16	15	18	15	16	11	9	6	1
	Ж	265	18	13	14	17	12	12	16	11	12	15	17	20	21	17	25	13	8	4
Горњи Очауш	У	526	21	22	25	23	23	35	29	38	38	38	43	48	36	31	25	28	19	4
	М	268	6	10	10	14	13	15	20	25	22	19	25	28	16	11	14	12	7	1
	Ж	258	15	12	15	9	10	20	9	13	16	19	18	20	20	11	16	12	3	
Горњи Ранковић	У	754	34	30	38	56	42	41	52	74	58	46	60	45	63	39	38	22	11	5
	М	376	24	19	21	24	21	20	21	44	29	19	34	22	25	20	17	11	4	1
	Ж	378	10	11	17	32	21	21	31	30	29	27	26	23	38	19	21	11	7	4
Горњи Ружевић	У	469	26	20	24	33	26	40	26	22	21	43	36	49	25	22	22	22	9	3
	М	226	18	14	12	15	9	19	16	12	8	20	19	24	9	9	10	9	2	1
	Ж	243	8	6	12	18	17	21	10	10	13	23	17	25	16	13	12	13	7	2
Горњи Теслић	У	1 885	99	125	127	159	111	129	115	135	145	131	142	127	114	87	70	40	21	8
	М	910	51	65	69	85	54	71	52	59	67	74	59	59	58	35	30	14	5	3
	Ж	975	48	60	58	74	57	58	63	76	78	57	83	68	56	52	40	26	16	5
Доњи Очауш	У	257	16	8	14	23	18	10	6	18	18	18	17	12	18	20	15	19	4	3
	М	116	3	-	11	13	6	5	2	8	7	10	5	6	11	9	7	8	3	2
	Ж	141	13	8	3	10	12	5	4	10	11	8	12	6	7	11	8	11	1	1
Доњи Ранковић	У	910	51	44	75	69	48	57	57	65	62	61	81	59	52	53	37	26	10	3
	М	433	28	24	33	37	16	33	27	35	26	28	44	24	22	29	13	10	3	1
	Ж	477	23	20	42	32	32	24	30	30	36	33	37	35	30	24	24	16	7	2
Доњи Ружевић	У	1 310	74	68	59	67	81	99	85	89	84	90	95	107	115	66	64	46	17	4
	М	642	40	38	25	34	44	50	46	48	52	37	44	42	63	27	26	20	5	1
	Ж	668	34	30	34	33	37	49	39	41	32	53	51	65	52	39	38	26	12	3
Дубраве	У	56	4	1	5	2	6	6	3	3	4	4	3	1	6	3	-	1	3	1
	М	23	1	-	2	1	3	3	3	2	1	1	3	-	3	-	-	-	-	-
	Ж	33	3	1	3	1	3	3	-	1	3	3	-	1	3	3	-	1	3	1
Ђулићи	У	2 086	125	125	120	149	121	144	150	151	123	129	165	154	122	98	91	71	39	9
	М	1 020	75	62	59	80	67	60	78	77	67	58	78	75	56	43	39	27	14	5
	Ж	1 066	50	63	61	69	54	84	72	74	56	71	87	79	66	55	52	44	25	4
Жарковина	У	313	20	11	17	29	19	12	19	26	14	26	22	27	16	20	10	16	6	3
	М	149	6	6	8	19	13	5	7	12	10	13	11	13	8	7	5	4	-	2
	Ж	164	14	5	9	10	6	7	12	14	4	13	11	14	8	13	5	12	6	1
Јасенова	У	216	7	6	11	10	13	11	16	10	10	10	22	23	18	11	20	15	2	1
	М	108	2	3	10	6	8	3	8	5	4	6	11	11	8	5	8	8	1	1
	Ж	108	5	3	1	4	5	8	8	5	6	4	11	12	10	6	12	7	1	-
Калошевић	У	24	1	-	1	1	1	1	2	2	-	1	2	3	4	2	2	-	1	-
	М	13	-	-	1	-	1	-	2	2	-	1	-	-	4	2	-	-	-	-
	Ж	11	1	-	-	1	-	1	-	-	-	-	2	3	-	-	2	-	1	-
Каменица	У	1 300	84	89	66	87	99	116	114	111	83	98	94	74	75	47	27	19	16	1
	М	665	45	43	36	46	58	62	55	62	43	50	45	42	35	18	11	8	5	1
	Ж	635	39	46	30	41	41	54	59	49	40	48	49	32	40	29	16	11	11	-
Комушина Горња	У	21	-	-	-	-	-	1	2	1	2	3	-	1	3	3	5	-	-	
	М	10	-	-	-	-	-	-	2	1	1	3	-	1	1	1	-	-	-	
	Ж	11	-	-	-	-	-	1	-	-	1	-	-	-	2	2	5	-	-	
Комушина Доња	У	93	1	-	-	-	2	-	3	3	6	10	12	11	13	18	8	4	2	
	М	51	-	-	-	-	1	-	3	2	5	8	6	7	6	8	3	1	1	
	Ж	42	1	-	-	-	1	-	-	1	1	2	6	4	7	10	5	3	1	
Кузмени	У	54	1	1	2	1	2	2	1	3	2	4	7	7	4	5	4	8	-	
	М	26	1	1	-	-	2	-	1	3	-	2	3	5	3	1	1	3	-	
	Ж	28	-	-	2	1	-	2	-	-	2	2	4	2	1	4	3	5	-	

1. Становништво према старости (петогодишта) и полу, по насељеним мјестима

(наставак)

Територија	Пол	Укупно	Старост																	
			0-4	5-9	10-15	15-19	20-24	25-29	30-34	35-39	40-44	45-49	50-54	55-59	60-64	65-69	70-74	75-79	80-84	85 и више
Лончари	У	16	2	-	1	-	-	2	1	-	2	1	2	-	1	1	-	2	1	-
	М	7	-	-	-	-	-	-	1	-	1	1	1	-	1	-	-	2	-	-
	Ж	9	2	-	1	-	-	2	-	-	1	-	1	-	-	1	-	-	1	-
Лугови	У	14	-	-	-	1	1	2	-	-	1	2	1	2	1	-	2	1	-	-
	М	9	-	-	-	1	1	2	-	-	1	-	-	2	-	-	1	1	-	-
	Ж	5	-	-	-	-	-	-	-	-	-	-	2	1	-	1	-	1	-	-
Младиковине	У	1 435	73	78	97	101	83	72	60	102	102	84	115	107	125	83	71	48	24	10
	М	670	41	32	49	55	40	33	31	48	51	39	56	48	63	28	26	20	8	2
	Ж	765	32	46	48	46	43	39	29	54	51	45	59	59	62	55	45	28	16	8
Мрקותић	У	24	1	3	4	1	1	-	3	-	2	2	3	1	1	-	1	1	-	-
	М	8	-	-	1	1	1	-	1	-	1	1	2	-	-	-	-	-	-	-
	Ж	16	1	3	3	-	-	-	2	-	1	1	1	1	1	-	1	1	-	-
Осивица	У	607	25	33	24	35	39	36	40	28	38	41	45	52	64	34	38	21	12	2
	М	283	11	18	12	15	23	17	19	15	23	13	22	23	31	15	12	6	8	-
	Ж	324	14	15	12	20	16	19	21	13	15	28	23	29	33	19	26	15	4	2
Парлози	У	63	2	-	1	3	1	6	3	3	3	6	9	3	3	6	2	5	5	2
	М	30	-	-	1	2	1	3	1	3	1	4	3	2	3	2	1	2	1	-
	Ж	33	2	-	-	1	-	3	2	-	2	2	6	1	-	4	1	3	4	2
Пиљужићи	У	12	-	-	-	-	-	-	-	-	1	-	-	2	-	4	4	1	-	-
	М	5	-	-	-	-	-	-	-	-	1	-	-	1	-	-	3	-	-	-
	Ж	7	-	-	-	-	-	-	-	-	-	-	-	1	-	4	1	1	-	-
Прибинић	У	1 298	66	73	65	80	68	73	73	75	84	95	81	99	100	79	76	69	30	12
	М	624	34	42	32	42	36	42	30	36	44	47	42	48	47	34	33	23	9	3
	Ж	674	32	31	33	38	32	31	43	39	40	48	39	51	53	45	43	46	21	9
Радешићи	У	231	13	11	11	20	12	17	15	11	15	19	19	18	9	12	11	14	3	1
	М	120	7	6	9	14	8	6	11	6	5	10	10	11	4	1	3	8	1	-
	Ж	111	6	5	2	6	4	11	4	5	10	9	9	7	5	11	8	6	2	1
Рајшева	У	356	14	27	36	29	15	7	16	34	27	32	17	29	25	21	18	4	5	-
	М	166	8	13	16	17	8	5	4	13	7	21	10	12	9	8	12	1	2	-
	Ж	190	6	14	20	12	7	2	12	21	20	11	7	17	16	13	6	3	3	-
Растуша	У	592	16	15	16	27	28	32	19	22	31	36	40	57	72	57	69	34	15	6
	М	279	10	8	10	19	15	19	11	11	13	15	14	30	34	23	25	20	2	-
	Ж	313	6	7	6	8	13	13	8	11	18	21	26	27	38	34	44	14	13	6
Рудо Поље	У	740	34	40	56	66	55	36	40	55	72	45	46	52	51	23	26	28	13	2
	М	349	22	25	28	27	28	19	19	25	33	21	21	18	23	13	10	9	8	-
	Ж	391	12	15	28	39	27	17	21	30	39	24	25	34	28	10	16	19	5	2
Слатина	У	132	2	2	1	3	3	1	2	1	9	6	9	8	11	21	17	18	10	8
	М	62	1	-	-	2	3	1	-	-	8	5	3	4	4	5	8	9	6	3
	Ж	70	1	2	1	1	-	-	2	1	1	1	6	4	7	16	9	9	4	5
Стењак	У	1 071	69	57	63	59	59	74	83	81	61	71	85	93	75	53	39	21	19	9
	М	510	32	27	30	28	31	35	43	44	30	34	33	50	35	23	16	9	7	3
	Ж	561	37	30	33	31	28	39	40	37	31	37	52	43	40	30	23	12	12	6
Студенци	У	67	1	1	4	3	1	2	1	1	5	1	4	6	9	9	7	6	6	-
	М	32	-	-	1	1	1	2	1	-	3	1	1	4	3	5	4	3	2	-
	Ж	35	1	1	3	2	-	-	-	1	2	-	3	2	6	4	3	3	4	-
Теслић	У	6 820	399	344	355	463	391	497	499	493	435	451	596	544	464	297	254	203	87	48
	М	3 193	211	188	182	232	201	247	247	225	190	175	261	269	198	138	103	80	33	13
	Ж	3 627	188	156	173	231	190	250	252	268	245	276	335	275	266	159	151	123	54	35
Угодновићи	У	448	20	27	34	37	22	17	21	41	42	26	23	29	35	30	20	15	7	2
	М	231	15	14	19	21	14	7	10	22	20	17	12	14	15	16	9	3	2	1
	Ж	217	5	13	15	16	8	10	11	19	22	9	11	15	20	14	11	12	5	1
Укриница	У	649	29	29	21	33	35	28	31	32	37	37	41	66	65	52	41	32	27	13
	М	314	12	17	14	13	26	12	11	15	21	17	21	26	36	24	18	12	10	9
	Ж	335	17	12	7	20	9	16	20	17	16	20	20	40	29	28	23	20	17	4
Чечава	У	1 581	55	55	95	93	57	66	67	86	97	111	105	136	119	108	139	105	63	24
	М	745	29	31	46	54	31	30	28	38	51	62	53	60	51	44	60	45	27	5
	Ж	836	26	24	49	39	26	36	39	48	46	49	52	76	68	64	79	60	36	19

1. Становништво према старости (петогодишта) и полу, по насељеним мјестима

(наставак)

Територија	Пол	Укупно	Старост																	
			0-4	5-9	10-15	15-19	20-24	25-29	30-34	35-39	40-44	45-49	50-54	55-59	60-64	65-69	70-74	75-79	80-84	85 и више
Шњеготина Горња	У	538	29	19	29	33	28	22	28	29	42	33	34	38	51	36	37	30	17	3
	М	267	13	12	15	10	19	12	15	15	21	21	17	19	23	15	19	16	5	-
	Ж	271	16	7	14	23	9	10	13	14	21	12	17	19	28	21	18	14	12	3
ТРЕБИЊЕ	У	28 239	1 397	1 395	1 465	1 593	1 427	1 778	1 909	1 864	1 703	1 950	2 211	2 263	2 078	1 349	1 348	1 277	783	449
	М	13 760	744	711	759	834	774	907	950	1 000	873	944	1 027	1 091	990	607	573	528	291	157
	Ж	14 479	653	684	706	759	653	871	959	864	830	1 006	1 184	1 172	1 088	742	775	749	492	292
Аранђелово	У	93	4	1	4	6	11	5	5	7	3	9	9	11	4	4	6	2	1	1
	М	51	2	-	2	4	6	4	3	4	3	4	5	7	-	3	2	1	1	-
	Ж	42	2	1	2	2	5	1	2	3	-	5	4	4	4	1	4	1	-	1
Арсланагића Мост	У	91	5	2	3	6	9	7	5	3	6	3	10	7	7	4	7	3	1	3
	М	46	4	1	1	4	5	6	3	1	3	2	3	4	2	2	3	1	-	1
	Ж	45	1	1	2	2	4	1	2	2	3	1	7	3	5	2	4	2	1	2
Баонине	У	1	-	-	-	-	-	-	-	-	-	-	-	-	-	-	-	-	1	-
	М	1	-	-	-	-	-	-	-	-	-	-	-	-	-	-	-	-	1	-
	Ж	-	-	-	-	-	-	-	-	-	-	-	-	-	-	-	-	-	-	-
Беговић Кула	У	2	-	-	-	-	-	-	-	-	-	-	-	-	1	1	-	-	-	-
	М	1	-	-	-	-	-	-	-	-	-	-	-	-	-	1	-	-	-	-
	Ж	1	-	-	-	-	-	-	-	-	-	-	-	-	1	-	-	-	-	-
Бијелач	У	57	5	3	4	5	2	4	2	5	3	6	3	3	3	3	6	-	-	-
	М	30	1	2	2	3	1	3	1	3	2	3	2	1	2	1	3	-	-	-
	Ж	27	4	1	2	2	1	1	1	2	1	3	1	2	1	2	3	-	-	-
Бијоград	У	26	3	-	-	1	2	-	2	2	-	1	1	3	2	2	2	1	2	2
	М	13	3	-	-	-	-	-	1	2	-	1	-	1	2	-	1	-	2	-
	Ж	13	-	-	-	1	2	-	1	-	-	-	1	2	-	2	1	1	-	2
Бихово	У	305	2	13	14	16	17	19	20	22	24	22	21	25	27	19	17	15	7	5
	М	146	1	7	9	6	5	11	7	10	14	14	10	10	12	8	10	9	3	-
	Ж	159	1	6	5	10	12	8	13	12	10	8	11	15	15	11	7	6	4	5
Богојевић Село	У	16	-	-	-	2	-	-	-	-	-	2	-	1	2	-	1	3	2	3
	М	7	-	-	-	1	-	-	-	-	-	1	-	1	2	-	-	-	1	1
	Ж	9	-	-	-	1	-	-	-	-	-	1	-	-	-	-	1	3	1	2
Бодироге	У	10	-	-	1	1	-	-	-	1	-	-	3	2	-	-	-	1	-	1
	М	7	-	-	-	1	-	-	-	-	-	-	3	2	-	-	-	1	-	-
	Ж	3	-	-	1	-	-	-	-	1	-	-	-	-	-	-	-	-	-	1
Бориловићи	У	20	-	-	2	3	2	1	-	1	-	2	1	-	4	1	-	-	2	1
	М	11	-	-	2	3	1	1	-	1	-	-	-	-	2	1	-	-	-	-
	Ж	9	-	-	-	-	1	-	-	-	-	2	1	-	2	-	-	-	2	1
Брани До	У	8	-	-	-	-	-	-	-	-	-	2	2	2	-	-	-	1	-	1
	М	5	-	-	-	-	-	-	-	-	-	1	2	2	-	-	-	-	-	-
	Ж	3	-	-	-	-	-	-	-	-	-	1	-	-	-	-	-	1	-	1
Брова	У	9	-	-	-	-	-	-	-	-	-	1	3	2	-	-	-	1	-	2
	М	5	-	-	-	-	-	-	-	-	-	-	3	1	-	-	-	1	-	-
	Ж	4	-	-	-	-	-	-	-	-	-	1	-	1	-	-	-	-	-	2
Буговина	У	24	1	2	2	3	-	2	1	1	2	2	2	1	-	1	3	-	-	1
	М	11	1	1	1	2	-	1	1	-	1	1	1	1	-	-	-	-	-	-
	Ж	13	-	1	1	1	-	1	-	1	1	1	1	-	-	1	3	-	-	1
Будоши	У	22	2	3	-	-	-	1	2	3	-	1	-	4	2	1	1	1	1	-
	М	11	2	-	-	-	-	-	2	2	-	1	-	1	2	-	-	1	-	-
	Ж	11	-	3	-	-	-	1	-	1	-	-	-	3	-	1	1	-	1	-
Величани	У	40	-	-	-	-	-	2	2	1	-	2	3	2	3	2	2	8	10	3
	М	18	-	-	-	-	-	2	1	1	-	2	2	-	2	-	1	1	4	2
	Ж	22	-	-	-	-	-	-	1	-	-	-	1	2	1	2	1	7	6	1
Веља Гора	У	4	-	-	-	-	-	-	-	-	-	1	2	1	-	-	-	-	-	-
	М	3	-	-	-	-	-	-	-	-	-	1	1	1	-	-	-	-	-	-
	Ж	1	-	-	-	-	-	-	-	-	-	-	1	-	-	-	-	-	-	-
Владушићи	У	4	-	-	-	-	-	-	-	1	-	1	-	-	-	-	2	-	-	-
	М	2	-	-	-	-	-	-	-	1	-	1	-	-	-	-	-	-	-	-
	Ж	2	-	-	-	-	-	-	-	-	-	-	-	-	-	-	2	-	-	-

1. Становништво према старости (петогодишта) и полу, по насељеним мјестима

(наставак)

Територија	Пол	Укупно	Старост																	
			0-4	5-9	10-15	15-19	20-24	25-29	30-34	35-39	40-44	45-49	50-54	55-59	60-64	65-69	70-74	75-79	80-84	85 и више
Власаче	У	2	-	-	-	-	-	-	-	-	-	-	-	-	-	-	-	2	-	-
	М	-	-	-	-	-	-	-	-	-	-	-	-	-	-	-	-	-	-	-
	Ж	2	-	-	-	-	-	-	-	-	-	-	-	-	-	-	-	2	-	-
Влашка	У	5	-	-	-	-	-	-	-	-	3	-	-	-	-	-	1	-	1	-
	М	2	-	-	-	-	-	-	-	-	2	-	-	-	-	-	-	-	-	-
	Ж	3	-	-	-	-	-	-	-	-	1	-	-	-	-	-	1	-	1	-
Вољујац	У	88	5	4	4	4	5	2	3	5	9	7	12	5	6	2	1	12	1	1
	М	47	4	3	3	2	2	1	2	3	5	2	8	4	2	1	-	4	-	1
	Ж	41	1	1	1	2	3	1	1	2	4	5	4	1	4	1	1	8	1	-
Врпоље Љубомир	У	278	21	10	20	22	15	17	21	14	18	15	26	22	18	7	9	10	8	5
	М	131	11	3	8	11	6	8	12	5	8	7	13	11	10	4	5	5	3	1
	Ж	147	10	7	12	11	9	9	9	9	10	8	13	11	8	3	4	5	5	4
Вучија	У	33	2	-	-	3	2	2	-	-	3	2	2	4	6	2	2	-	2	1
	М	21	2	-	-	3	2	1	-	-	1	-	-	2	5	2	1	-	1	1
	Ж	12	-	-	-	-	-	1	-	-	2	2	2	2	1	-	1	-	1	-
Гола Главница	У	11	1	-	-	-	-	-	2	1	-	-	2	1	1	-	-	3	-	-
	М	4	-	-	-	-	-	-	-	1	-	-	1	-	1	-	-	1	-	-
	Ж	7	1	-	-	-	-	-	2	-	-	-	1	1	-	-	-	2	-	-
Гомилђани	У	100	6	3	6	6	4	6	9	2	5	4	5	10	5	8	6	6	5	4
	М	50	4	2	2	2	1	4	6	-	4	2	3	5	3	2	3	3	2	2
	Ж	50	2	1	4	4	3	2	3	2	1	2	2	5	2	6	3	3	3	2
Горња Кочела	У	7	-	-	-	-	1	-	-	-	-	-	2	1	-	1	1	-	1	-
	М	5	-	-	-	-	1	-	-	-	-	-	1	1	-	1	-	-	1	-
	Ж	2	-	-	-	-	-	-	-	-	-	-	-	1	-	-	1	-	-	-
Горње Врбно	У	21	-	-	-	-	1	3	-	-	1	1	2	2	3	-	-	4	3	1
	М	10	-	-	-	-	1	2	-	-	1	-	-	1	2	-	-	2	1	-
	Ж	11	-	-	-	-	-	1	-	-	-	1	2	1	1	-	-	2	2	1
Горње Гранчарево	У	28	1	2	3	2	-	1	-	-	3	2	4	2	4	1	-	2	-	1
	М	16	-	1	3	2	-	-	-	-	2	2	3	-	3	-	-	-	-	-
	Ж	12	1	1	-	-	-	1	-	-	1	-	1	2	1	1	-	2	-	1
Горње Чичево	У	36	-	1	-	5	1	3	1	3	3	2	3	1	5	1	4	2	1	-
	М	18	-	1	-	3	1	2	1	1	1	1	1	1	2	1	1	1	-	-
	Ж	18	-	-	-	2	-	1	-	2	2	1	2	-	3	-	3	1	1	-
Горњи Ораховац	У	20	-	-	-	-	-	-	1	3	-	1	1	-	4	1	2	3	4	-
	М	8	-	-	-	-	-	-	1	2	-	-	1	-	2	-	1	1	-	-
	Ж	12	-	-	-	-	-	-	-	1	-	1	-	-	2	1	1	2	4	-
Граб	У	75	1	-	2	4	3	5	1	4	3	8	3	10	7	7	3	6	5	3
	М	37	-	-	-	1	3	4	-	3	2	4	2	6	5	2	2	3	-	-
	Ж	38	1	-	2	3	-	1	1	1	1	4	1	4	2	5	1	3	5	3
Грбеши	У	10	-	-	1	-	-	-	-	-	1	-	1	1	1	2	1	1	-	-
	М	4	-	-	-	-	-	-	-	-	1	-	-	-	1	-	1	1	-	-
	Ж	6	-	-	1	-	-	-	-	-	-	-	1	1	-	1	1	-	1	-
Гржавци	У	5	1	1	-	-	-	-	2	-	-	-	-	1	-	-	-	-	-	-
	М	2	1	-	-	-	-	-	1	-	-	-	-	-	-	-	-	-	-	-
	Ж	3	-	1	-	-	-	-	1	-	-	-	-	-	1	-	-	-	-	-
Грмљани	У	25	-	-	-	-	-	-	-	-	3	-	2	1	2	2	3	7	3	2
	М	11	-	-	-	-	-	-	-	-	3	-	1	1	1	-	1	3	1	-
	Ж	14	-	-	-	-	-	-	-	-	-	-	1	-	1	2	2	4	2	2
Десин Село	У	16	1	-	-	3	2	-	-	-	3	1	-	-	1	1	1	1	1	1
	М	7	1	-	-	1	1	-	-	-	1	1	-	-	-	1	-	1	-	-
	Ж	9	-	-	-	2	1	-	-	-	2	-	-	-	1	-	1	-	1	1
Диклићи	У	1	-	-	-	-	-	-	-	-	1	-	-	-	-	-	-	-	-	-
	М	1	-	-	-	-	-	-	-	-	1	-	-	-	-	-	-	-	-	-
	Ж	-	-	-	-	-	-	-	-	-	-	-	-	-	-	-	-	-	-	-
До	У	14	-	-	-	1	-	-	-	-	-	-	-	3	-	1	2	3	3	1
	М	5	-	-	-	-	-	-	-	-	-	-	-	2	-	-	1	-	1	1
	Ж	9	-	-	-	1	-	-	-	-	-	-	-	1	-	1	1	3	2	-

1. Становништво према старости (петогодишта) и полу, по насељеним мјестима

(наставак)

Територија	Пол	Укупно	Старост																	
			0-4	5-9	10-15	15-19	20-24	25-29	30-34	35-39	40-44	45-49	50-54	55-59	60-64	65-69	70-74	75-79	80-84	85 и више
Добромани	У	11	-	-	-	-	-	-	2	1	-	-	-	1	1	1	3	1	1	-
	М	7	-	-	-	-	-	-	2	1	-	-	-	1	-	-	2	1	-	-
	Ж	4	-	-	-	-	-	-	-	-	-	-	-	-	1	1	1	-	1	-
Додановићи	У	10	-	-	-	-	-	-	-	-	1	-	-	-	-	-	3	1	5	-
	М	5	-	-	-	-	-	-	-	-	1	-	-	-	-	-	1	1	2	-
	Ж	5	-	-	-	-	-	-	-	-	-	-	-	-	-	-	2	-	3	-
Домашево	У	39	-	-	-	-	1	-	1	4	1	3	5	1	2	4	3	3	5	6
	М	18	-	-	-	-	1	-	1	3	1	3	3	1	1	1	1	1	-	1
	Ж	21	-	-	-	-	-	-	-	1	-	-	2	-	1	3	2	2	5	5
Доња Кочела	У	10	-	2	-	-	-	-	-	-	1	1	1	-	1	-	-	2	2	-
	М	6	-	2	-	-	-	-	-	-	-	1	1	-	1	-	-	-	1	-
	Ж	4	-	-	-	-	-	-	-	-	1	-	-	-	-	-	-	-	2	1
Доње Врбно	У	6	1	-	-	-	-	-	1	-	-	-	-	1	1	1	-	-	1	-
	М	3	1	-	-	-	-	-	-	-	-	-	-	1	-	1	-	-	-	-
	Ж	3	-	-	-	-	-	-	1	-	-	-	-	-	-	-	-	-	1	-
Доње Гранчарево	У	15	-	1	1	1	-	-	-	-	1	3	3	1	-	2	1	-	-	1
	М	7	-	1	-	-	-	-	-	-	-	-	3	1	1	-	1	-	-	-
	Ж	8	-	-	1	1	-	-	-	-	1	-	2	-	-	1	1	-	-	1
Доње Чичево	У	497	23	24	22	36	18	44	28	32	31	37	46	36	44	23	24	16	10	3
	М	256	14	10	10	21	9	22	17	17	14	19	25	16	24	15	11	10	2	-
	Ж	241	9	14	12	15	9	22	11	15	17	18	21	20	20	8	13	6	8	3
Доњи Ораховац	У	11	2	-	-	-	-	1	-	-	-	-	-	2	2	-	2	-	1	1
	М	5	1	-	-	-	-	-	-	-	-	-	-	2	-	-	1	-	-	1
	Ж	6	1	-	-	-	-	1	-	-	-	-	-	-	2	-	1	-	1	-
Дражин До	У	75	-	7	4	3	4	3	5	5	4	3	6	10	6	5	1	5	2	2
	М	40	-	4	2	3	4	1	3	3	4	-	3	4	5	3	-	-	-	1
	Ж	35	-	3	2	-	-	2	2	2	-	3	3	6	1	2	1	5	2	1
Драчево	У	20	-	-	-	-	-	-	1	-	-	-	1	1	2	4	1	4	6	-
	М	9	-	-	-	-	-	-	1	-	-	-	1	1	1	1	1	1	2	-
	Ж	11	-	-	-	-	-	-	-	-	-	-	-	-	1	3	-	3	4	-
Дријењани	У	7	-	-	-	-	-	-	-	-	-	-	1	1	-	-	1	2	2	-
	М	4	-	-	-	-	-	-	-	-	-	-	1	1	-	-	-	1	1	-
	Ж	3	-	-	-	-	-	-	-	-	-	-	-	-	-	-	1	1	1	-
Дубљани	У	14	-	-	-	-	-	-	-	-	1	-	1	2	-	3	5	2	-	
	М	5	-	-	-	-	-	-	-	-	1	-	1	-	-	1	1	1	-	
	Ж	9	-	-	-	-	-	-	-	-	-	-	-	1	1	-	2	4	1	
Дубочани	У	18	-	-	-	-	-	-	-	-	-	-	-	2	2	3	1	3	5	2
	М	6	-	-	-	-	-	-	-	-	-	-	-	1	-	1	-	1	2	1
	Ж	12	-	-	-	-	-	-	-	-	-	-	-	1	2	2	1	2	3	1
Дужи	У	19	1	-	1	-	1	-	1	2	3	1	-	4	1	-	1	2	-	1
	М	11	1	-	1	-	-	-	1	2	1	1	-	3	-	-	-	-	-	1
	Ж	8	-	-	-	-	1	-	-	-	2	-	-	1	1	-	1	2	-	-
Ђедићи	У	8	-	1	1	-	-	-	1	-	1	1	-	-	1	-	1	1	-	
	М	3	-	-	1	-	-	-	-	-	-	1	1	-	-	-	-	-	-	-
	Ж	5	-	1	-	-	-	-	1	-	-	-	-	-	-	-	1	-	1	-
Жаково	У	50	1	-	1	5	3	1	2	5	3	4	5	6	2	2	1	3	4	2
	М	30	-	-	1	5	2	1	1	3	2	3	3	5	-	-	1	1	2	-
	Ж	20	1	-	-	-	1	-	1	2	1	1	2	1	2	2	-	2	2	2
Жељево	У	8	-	-	1	-	1	-	-	-	-	3	-	1	1	1	-	-	-	-
	М	5	-	-	-	-	1	-	-	-	-	2	-	-	-	1	1	-	-	-
	Ж	3	-	-	1	-	-	-	-	-	-	1	-	1	-	-	-	-	-	-
Жупа	У	41	1	3	2	-	-	1	1	3	1	3	2	7	5	2	4	-	2	4
	М	23	-	2	1	-	-	1	1	1	1	2	1	5	3	-	2	-	1	2
	Ж	18	1	1	1	-	-	-	-	2	-	1	1	2	2	2	2	-	1	2
Загора	У	8	-	-	-	-	1	2	-	-	-	-	-	1	1	-	1	1	1	-
	М	5	-	-	-	-	1	1	-	-	-	-	-	-	1	-	1	1	-	-
	Ж	3	-	-	-	-	-	1	-	-	-	-	-	1	-	-	-	-	1	-

1. Становништво према старости (петогодишта) и полу, по насељеним мјестима

(наставак)

Територија	Пол	Укупно	Старост																	
			0-4	5-9	10-15	15-19	20-24	25-29	30-34	35-39	40-44	45-49	50-54	55-59	60-64	65-69	70-74	75-79	80-84	85 и више
Згоњево	У	80	-	7	2	5	5	4	4	6	5	3	4	7	8	4	6	7	2	1
	М	27	-	4	1	2	-	2	2	-	2	1	4	2	2	1	1	2	1	-
	Ж	53	-	3	1	3	5	2	2	6	3	2	-	5	6	3	5	5	1	1
Јазина	У	105	4	5	7	7	5	9	2	4	4	7	12	10	3	3	5	4	8	6
	М	56	4	1	3	3	4	4	1	2	3	3	6	8	2	1	2	2	3	4
	Ж	49	-	4	4	4	1	5	1	2	1	4	6	2	1	2	3	2	5	2
Јањач	У	3	-	-	-	-	-	-	-	1	-	-	-	-	1	-	-	-	-	1
	М	1	-	-	-	-	-	-	-	1	-	-	-	-	-	-	-	-	-	-
	Ж	2	-	-	-	-	-	-	-	-	-	-	-	-	1	-	-	-	-	1
Јасен	У	76	3	1	2	-	2	7	4	6	4	3	6	5	7	6	5	8	4	3
	М	34	-	1	-	-	2	6	2	4	2	1	3	2	3	3	1	2	1	1
	Ж	42	3	-	2	-	-	1	2	2	2	2	3	3	4	3	4	6	3	2
Јасеница Луг	У	5	-	-	-	-	-	-	-	-	-	1	2	-	1	-	-	1	-	-
	М	4	-	-	-	-	-	-	-	-	-	1	2	-	1	-	-	-	-	-
	Ж	1	-	-	-	-	-	-	-	-	-	-	-	-	-	-	-	1	-	-
Клобук	У	24	-	-	1	3	1	1	-	-	-	1	1	4	2	2	1	2	3	2
	М	14	-	-	1	2	1	1	-	-	-	-	-	-	2	2	1	1	-	2
	Ж	10	-	-	-	1	-	-	-	-	-	1	1	2	-	1	-	2	1	1
Ковачина	У	8	-	-	-	-	-	-	-	-	-	-	2	1	1	-	1	2	1	-
	М	4	-	-	-	-	-	-	-	-	-	-	-	1	-	1	-	1	1	-
	Ж	4	-	-	-	-	-	-	-	-	-	-	-	1	1	-	-	1	1	-
Коњско	У	27	1	-	-	-	-	3	4	-	-	3	-	2	2	4	1	1	4	2
	М	13	1	-	-	-	-	1	2	-	-	2	-	2	-	2	1	-	2	-
	Ж	14	-	-	-	-	-	2	2	-	-	1	-	-	2	2	-	1	2	2
Котези	У	15	1	-	-	-	-	-	1	-	2	1	1	1	1	1	2	1	2	1
	М	6	1	-	-	-	-	-	-	-	2	-	1	1	-	-	-	1	-	-
	Ж	9	-	-	-	-	-	-	1	-	-	1	-	-	1	1	2	-	2	1
Крај	У	22	-	1	1	-	-	-	-	-	-	-	2	-	2	1	3	7	4	1
	М	13	-	1	1	-	-	-	-	-	-	-	1	-	1	-	1	3	4	1
	Ж	9	-	-	-	-	-	-	-	-	-	-	1	-	1	1	2	4	-	-
Крајковићи	У	3	-	-	-	-	-	-	-	-	-	-	-	-	1	-	-	1	-	1
	М	1	-	-	-	-	-	-	-	-	-	-	-	-	1	-	-	-	-	-
	Ж	2	-	-	-	-	-	-	-	-	-	-	-	-	-	-	-	1	-	1
Кремени До	У	12	-	-	-	1	1	-	-	-	-	1	4	-	-	-	1	2	1	1
	М	5	-	-	-	-	-	-	-	-	-	-	-	4	-	-	-	1	-	-
	Ж	7	-	-	-	1	1	-	-	-	-	1	-	-	-	-	1	1	1	1
Крњевићи	У	7	-	-	-	-	-	-	-	-	-	2	-	2	-	2	-	1	-	-
	М	4	-	-	-	-	-	-	-	-	-	2	-	1	-	1	-	-	-	-
	Ж	3	-	-	-	-	-	-	-	-	-	-	-	1	-	1	-	1	-	-
Куња Главница	У	29	2	-	-	1	2	-	1	3	1	1	5	1	-	2	4	3	2	1
	М	13	1	-	-	-	2	-	-	2	-	1	4	-	-	1	1	1	-	-
	Ж	16	1	-	-	1	-	-	1	1	1	-	1	1	-	1	3	2	2	1
Кучићи	У	24	1	2	1	-	-	-	-	3	2	2	-	1	-	3	3	3	2	1
	М	12	1	1	1	-	-	-	-	1	1	2	-	1	-	-	1	2	1	-
	Ж	12	-	1	-	-	-	-	-	2	1	-	-	-	-	3	2	1	1	1
Лапја	У	189	11	2	7	16	11	11	5	9	13	14	12	18	16	15	13	9	4	3
	М	92	6	2	3	7	4	5	4	6	6	10	7	10	6	8	1	4	2	1
	Ж	97	5	-	4	9	7	6	1	3	7	4	5	8	10	7	12	5	2	2
Ластва	У	368	11	22	13	27	27	24	26	15	14	28	34	38	26	13	17	15	11	7
	М	191	5	12	9	19	16	13	14	10	7	11	14	23	16	6	7	6	1	2
	Ж	177	6	10	4	8	11	11	12	5	7	17	20	15	10	7	10	9	10	5
Локвице	У	8	-	-	-	-	-	-	2	2	-	-	-	-	1	1	-	2	-	-
	М	4	-	-	-	-	-	-	-	2	-	-	-	-	-	1	-	1	-	-
	Ж	4	-	-	-	-	-	-	2	-	-	-	-	-	1	-	-	1	-	-
Ломачи	У	1	-	-	-	-	-	-	-	-	-	-	-	-	-	-	-	1	-	-
	М	-	-	-	-	-	-	-	-	-	-	-	-	-	-	-	-	-	-	-
	Ж	1	-	-	-	-	-	-	-	-	-	-	-	-	-	-	-	1	-	-

1. Становништво према старости (петогодишта) и полу, по насељеним мјестима

(наставак)

Територија	Пол	Укупно	Старост																	
			0-4	5-9	10-15	15-19	20-24	25-29	30-34	35-39	40-44	45-49	50-54	55-59	60-64	65-69	70-74	75-79	80-84	85 и више
Луг	У	8	-	-	-	1	-	-	-	1	1	-	1	-	-	3	-	-	1	-
	М	4	-	-	-	-	-	-	-	1	1	-	1	-	-	-	-	-	1	-
	Ж	4	-	-	-	1	-	-	-	-	-	-	-	-	-	3	-	-	-	-
Љекова	У	8	-	-	-	-	-	-	-	2	-	-	-	-	2	-	2	1	1	-
	М	4	-	-	-	-	-	-	-	2	-	-	-	-	-	-	1	1	-	-
	Ж	4	-	-	-	-	-	-	-	-	-	-	-	-	2	-	1	-	1	-
Љубово	У	24	1	-	-	1	-	1	3	3	1	2	1	-	3	2	4	1	1	-
	М	12	1	-	-	1	-	1	-	2	1	1	1	-	-	2	2	-	-	-
	Ж	12	-	-	-	-	-	-	3	1	-	1	-	-	3	-	2	1	1	-
Месари	У	4	-	-	-	-	-	-	-	-	1	-	-	-	1	1	1	-	-	-
	М	2	-	-	-	-	-	-	-	-	1	-	-	-	1	-	-	-	-	-
	Ж	2	-	-	-	-	-	-	-	-	-	-	-	-	-	1	1	-	-	-
Мионићи	У	7	-	-	-	-	-	-	-	-	-	1	-	-	-	3	2	-	1	-
	М	4	-	-	-	-	-	-	-	-	-	1	-	-	-	1	1	-	1	-
	Ж	3	-	-	-	-	-	-	-	-	-	-	-	-	-	2	1	-	-	-
Морче	У	11	-	-	-	1	-	-	-	1	4	2	-	1	-	1	-	-	1	-
	М	6	-	-	-	-	-	-	-	1	3	1	-	1	-	-	-	-	-	-
	Ж	5	-	-	-	1	-	-	-	-	1	1	-	-	-	1	-	-	1	-
Моско	У	60	4	1	1	4	3	1	3	4	5	3	6	11	5	1	2	3	1	2
	М	27	1	-	-	2	2	1	2	2	3	1	3	7	2	-	-	1	-	-
	Ж	33	3	1	1	2	1	-	1	2	2	2	3	4	3	1	2	2	1	2
Мркоњићи	У	14	-	-	-	1	-	-	1	-	-	-	3	5	1	-	-	-	2	1
	М	7	-	-	-	-	-	-	1	-	-	-	2	2	1	-	-	-	1	-
	Ж	7	-	-	-	1	-	-	-	-	-	-	1	3	-	-	-	-	1	1
Нецвијеђе	У	91	1	4	6	7	3	2	4	5	4	9	10	7	6	3	10	4	3	3
	М	44	-	1	4	4	1	1	4	4	1	6	4	4	2	1	4	1	1	1
	Ж	47	1	3	2	3	2	1	-	1	3	3	6	3	4	2	6	3	2	2
Ограде	У	24	5	-	-	1	2	2	1	1	2	-	4	1	-	-	1	3	1	-
	М	11	3	-	-	-	1	1	1	-	1	-	2	1	-	-	-	1	-	-
	Ж	13	2	-	-	1	1	1	-	1	1	-	2	-	-	-	1	2	1	-
Орашје Зубци	У	22	1	-	-	-	-	2	2	-	1	-	-	2	6	3	2	1	1	1
	М	10	-	-	-	-	-	1	2	-	1	-	-	1	3	-	2	-	-	-
	Ж	12	1	-	-	-	-	1	-	-	-	-	-	1	3	3	-	1	1	1
Орашје Површ	У	8	-	-	-	-	1	1	1	-	-	-	2	2	-	-	-	-	1	-
	М	5	-	-	-	-	1	1	1	-	-	-	1	1	-	-	-	-	-	-
	Ж	3	-	-	-	-	-	-	-	-	-	-	1	1	-	-	-	-	1	-
Орашје Попово	У	8	-	-	-	-	-	-	-	-	2	-	-	-	-	2	3	1	-	-
	М	5	-	-	-	-	-	-	-	-	2	-	-	-	-	1	2	-	-	-
	Ж	3	-	-	-	-	-	-	-	-	-	-	-	-	-	1	1	1	-	-
Петровићи	У	2	-	-	-	-	-	-	-	-	-	-	-	-	1	-	1	-	-	-
	М	2	-	-	-	-	-	-	-	-	-	-	-	-	1	-	1	-	-	-
	Ж	-	-	-	-	-	-	-	-	-	-	-	-	-	-	-	-	-	-	-
Пијавице	У	13	-	-	-	-	-	-	-	-	3	-	-	-	3	-	3	3	-	1
	М	7	-	-	-	-	-	-	-	-	3	-	-	-	1	-	1	2	-	-
	Ж	6	-	-	-	-	-	-	-	-	-	-	-	-	2	-	2	1	-	1
Подосоје	У	52	-	1	3	5	2	-	-	2	4	4	4	2	6	3	5	4	5	2
	М	27	-	1	2	2	-	-	-	2	3	3	4	2	2	1	2	1	2	-
	Ж	25	-	-	1	3	2	-	-	-	1	1	-	-	4	2	3	3	3	2
Подстрашивица	У	8	-	-	-	-	-	-	-	1	2	-	-	-	-	-	1	2	1	1
	М	3	-	-	-	-	-	-	-	1	1	-	-	-	-	-	-	1	-	-
	Ж	5	-	-	-	-	-	-	-	-	1	-	-	-	-	-	1	1	1	1
Подштировник	У	13	-	-	-	-	1	-	-	-	1	-	-	1	3	3	3	1	-	-
	М	7	-	-	-	-	1	-	-	-	1	-	-	-	1	2	1	1	-	-
	Ж	6	-	-	-	-	-	-	-	-	-	-	-	-	1	2	1	2	-	-
Пољице Попово	У	33	-	-	-	-	2	1	1	2	3	1	3	1	3	3	4	4	4	1
	М	16	-	-	-	-	1	-	1	1	1	-	1	-	2	2	2	3	2	-
	Ж	17	-	-	-	-	1	1	-	1	2	1	2	1	1	1	2	1	2	1

1. Становништво према старости (петогодишта) и полу, по насељеним мјестима

(наставак)

Територија	Пол	Укупно	Старост																	
			0-4	5-9	10-15	15-19	20-24	25-29	30-34	35-39	40-44	45-49	50-54	55-59	60-64	65-69	70-74	75-79	80-84	85 и више
Пољице Чичево	У	2	-	-	-	-	-	-	-	-	-	-	-	-	2	-	-	-	-	-
	М	1	-	-	-	-	-	-	-	-	-	-	-	-	1	-	-	-	-	-
	Ж	1	-	-	-	-	-	-	-	-	-	-	-	-	1	-	-	-	-	-
Придворци	У	632	29	44	39	31	26	30	51	43	41	36	47	48	46	38	38	26	12	7
	М	319	13	23	21	16	14	16	27	26	20	15	28	16	24	23	15	15	4	3
	Ж	313	16	21	18	15	12	14	24	17	21	21	19	32	22	15	23	11	8	4
Прхиње	У	38	-	-	1	2	1	1	-	3	3	3	2	1	3	3	6	4	4	1
	М	16	-	-	-	2	1	-	-	3	1	1	1	1	1	1	2	1	2	-
	Ж	22	-	-	1	-	-	1	-	3	-	2	1	-	2	2	4	3	2	1
Рапти Бобани	У	4	-	-	-	-	-	-	-	1	-	-	-	-	1	1	1	-	-	-
	М	2	-	-	-	-	-	-	-	1	-	-	-	-	-	1	-	-	-	-
	Ж	2	-	-	-	-	-	-	-	-	-	-	-	-	1	-	1	-	-	-
Расовац	У	160	4	3	7	9	9	16	11	5	4	7	18	24	14	10	10	4	2	3
	М	80	2	3	2	7	6	7	7	3	1	3	6	9	9	6	5	1	1	2
	Ж	80	2	-	5	2	3	9	4	2	3	4	12	15	5	4	5	3	1	1
Седлари	У	7	-	-	-	-	-	-	-	-	-	-	2	-	-	1	-	1	3	-
	М	2	-	-	-	-	-	-	-	-	-	-	1	-	-	-	-	-	1	-
	Ж	5	-	-	-	-	-	-	-	-	-	-	1	-	-	1	-	1	2	-
Скочигрм	У	15	1	1	2	-	-	-	1	-	-	1	1	1	4	1	1	1	-	-
	М	6	1	-	-	-	-	-	-	-	-	-	1	-	3	-	1	-	-	-
	Ж	9	-	1	2	-	-	-	1	-	-	1	-	1	1	1	-	1	-	-
Старо Слано	У	22	1	-	1	1	1	-	-	2	3	4	2	-	-	-	2	2	2	1
	М	13	1	-	1	-	1	-	-	-	2	2	2	-	-	-	1	1	1	1
	Ж	9	-	-	-	1	-	-	-	2	1	2	-	-	-	-	1	1	1	-
Струјићи	У	13	-	-	1	-	-	-	1	-	1	1	2	-	3	1	2	1	-	-
	М	8	-	-	-	-	-	-	1	-	-	1	1	-	2	-	2	1	-	-
	Ж	5	-	-	1	-	-	-	-	-	1	-	1	-	1	1	-	-	-	-
Талежа	У	31	-	-	-	1	-	1	2	2	3	2	1	2	2	1	4	6	2	2
	М	12	-	-	-	-	-	1	-	1	1	1	1	2	-	-	1	1	2	1
	Ж	19	-	-	-	1	-	-	2	1	2	1	-	-	2	1	3	5	-	1
Тврдош	У	29	-	-	-	1	-	5	1	6	-	2	2	6	1	1	1	3	-	-
	М	21	-	-	-	1	-	5	1	5	-	1	1	3	1	1	1	1	-	-
	Ж	8	-	-	-	-	-	-	-	1	-	1	1	3	-	-	-	2	-	-
Тодорићи	У	260	18	22	7	11	15	18	20	18	14	13	20	18	20	8	7	20	9	2
	М	127	3	15	3	7	7	10	10	11	11	7	9	11	4	5	3	9	2	-
	Ж	133	15	7	4	4	8	8	10	7	3	6	11	7	16	3	4	11	7	2
Требијови	У	12	-	-	-	-	-	-	-	-	-	3	4	1	2	-	-	-	1	1
	М	9	-	-	-	-	-	-	-	-	-	3	3	1	2	-	-	-	-	-
	Ж	3	-	-	-	-	-	-	-	-	-	-	1	-	-	-	-	-	1	1
Требиње	У	22 987	1 203	1 190	1 258	1 309	1 194	1 498	1 632	1 569	1 402	1 616	1 782	1 811	1 669	1 061	1 008	934	539	312
	М	11 132	642	604	653	676	649	750	796	829	704	765	794	857	785	475	438	391	209	115
	Ж	11 855	561	586	605	633	545	748	836	740	698	851	988	954	884	586	570	543	330	197
Тули	У	29	-	3	-	-	-	-	1	-	3	2	2	4	2	-	2	3	5	2
	М	15	-	2	-	-	-	-	1	-	1	2	2	2	2	-	-	-	2	1
	Ж	14	-	1	-	-	-	-	-	-	2	-	-	2	-	-	2	3	3	1
Туље	У	33	-	-	-	-	3	-	-	3	-	1	-	4	3	1	7	7	2	2
	М	17	-	-	-	-	2	-	-	3	-	1	-	1	1	1	2	3	1	2
	Ж	16	-	-	-	-	1	-	-	-	-	-	-	3	2	-	5	4	1	-
Турменти	У	10	-	-	-	-	-	-	-	-	-	-	-	-	2	-	3	2	2	1
	М	5	-	-	-	-	-	-	-	-	-	-	-	-	1	-	1	1	1	1
	Ж	5	-	-	-	-	-	-	-	-	-	-	-	-	1	-	2	1	1	-
Убла	У	8	-	-	-	-	-	-	1	-	-	-	1	1	1	1	2	-	-	1
	М	6	-	-	-	-	-	-	1	-	-	-	-	1	-	1	2	-	-	1
	Ж	2	-	-	-	-	-	-	-	-	-	-	1	-	1	-	-	-	-	-
Увјећа	У	2	-	-	-	-	-	-	-	-	1	-	-	-	-	-	-	1	-	-
	М	1	-	-	-	-	-	-	-	-	1	-	-	-	-	-	-	-	-	-
	Ж	1	-	-	-	-	-	-	-	-	-	-	-	-	-	-	-	1	-	-

1. Становништво према старости (петогодишта) и полу, по насељеним мјестима

(наставак)

Територија	Пол	Укупно	Старост																	
			0-4	5-9	10-15	15-19	20-24	25-29	30-34	35-39	40-44	45-49	50-54	55-59	60-64	65-69	70-74	75-79	80-84	85 и више
Укшићи	У	123	4	3	6	9	5	6	2	8	7	11	9	12	2	10	9	8	7	5
	М	62	4	-	5	5	5	3	-	6	3	7	5	6	2	4	3	2	-	2
	Ж	61	-	3	1	4	-	3	2	2	4	4	4	6	-	6	6	6	7	3
Хум	У	13	-	-	-	-	-	-	-	-	2	-	1	-	1	1	4	4	-	-
	М	6	-	-	-	-	-	-	-	-	1	-	-	-	1	-	1	3	-	-
	Ж	7	-	-	-	-	-	-	-	-	1	-	1	-	1	3	1	-	-	
Церовац	У	9	1	-	-	-	-	1	1	-	-	-	-	1	-	2	-	1	1	1
	М	3	-	-	-	-	-	-	1	-	-	-	-	-	-	1	-	1	-	-
	Ж	6	1	-	-	-	-	1	-	-	-	-	-	1	-	1	-	-	1	1
Цицина	У	7	-	-	-	-	-	-	-	-	1	-	-	1	-	-	-	-	2	3
	М	4	-	-	-	-	-	-	-	-	1	-	-	1	-	-	-	-	-	2
	Ж	3	-	-	-	-	-	-	-	-	-	-	-	-	-	-	-	-	2	1
Шарани	У	1	-	-	-	-	-	-	-	-	-	-	-	-	1	-	-	-	-	-
	М	1	-	-	-	-	-	-	-	-	-	-	-	-	1	-	-	-	-	-
	Ж	-	-	-	-	-	-	-	-	-	-	-	-	-	-	-	-	-	-	-
Шћеница Љубомир	У	2	-	-	-	-	-	-	-	-	-	-	-	-	-	1	1	-	-	-
	М	-	-	-	-	-	-	-	-	-	-	-	-	-	-	-	-	-	-	-
	Ж	2	-	-	-	-	-	-	-	-	-	-	-	-	-	1	1	-	-	-
ТРНОВО - РЕПУБЛИКА СРПСКА	У	1 983	65	66	68	97	99	136	121	87	98	147	171	232	168	117	121	109	53	28
	М	953	30	36	39	40	57	73	72	44	51	76	77	113	79	37	46	53	19	11
	Ж	1 030	35	30	29	57	42	63	49	43	47	71	94	119	89	80	75	56	34	17
Богатићи	У	22	-	-	-	-	1	1	2	1	2	-	3	3	3	2	4	-	-	-
	М	12	-	-	-	-	1	1	1	-	1	-	1	2	2	1	2	-	-	-
	Ж	10	-	-	-	-	-	-	1	1	1	-	2	1	1	1	2	-	-	-
Граб	У	4	-	-	-	-	-	-	-	-	-	-	-	3	1	-	-	-	-	-
	М	3	-	-	-	-	-	-	-	-	-	-	-	2	1	-	-	-	-	-
	Ж	1	-	-	-	-	-	-	-	-	-	-	-	1	-	-	-	-	-	-
Грачаница	У	1	-	-	-	-	-	-	-	-	-	-	-	1	-	-	-	-	-	-
	М	-	-	-	-	-	-	-	-	-	-	-	-	-	-	-	-	-	-	-
	Ж	1	-	-	-	-	-	-	-	-	-	-	-	1	-	-	-	-	-	-
Доња Пресјеница	У	3	-	-	-	-	-	-	-	-	-	-	-	1	1	-	-	-	1	-
	М	2	-	-	-	-	-	-	-	-	-	-	-	-	1	-	-	-	1	-
	Ж	1	-	-	-	-	-	-	-	-	-	-	-	1	-	-	-	-	-	-
Забојска	У	21	1	-	-	-	-	-	2	3	-	1	1	3	4	1	-	4	1	-
	М	9	-	-	-	-	-	-	-	1	-	1	1	1	2	-	-	3	-	-
	Ж	12	1	-	-	-	-	-	2	2	-	-	-	2	2	1	-	1	1	-
Јабланица	У	257	11	5	5	13	14	22	10	10	9	30	16	26	30	20	11	16	3	6
	М	124	4	3	3	4	7	13	7	6	5	14	8	11	12	15	3	7	-	2
	Ж	133	7	2	2	9	7	9	3	4	4	16	8	15	18	5	8	9	3	4
Кијево	У	269	6	9	4	15	15	12	10	13	19	21	19	32	24	18	21	18	8	5
	М	136	4	5	2	4	9	7	6	6	10	11	9	17	14	6	9	9	4	4
	Ж	133	2	4	2	11	6	5	4	7	9	10	10	15	10	12	12	9	4	1
Кланац	У	59	2	1	-	3	4	4	1	1	3	6	4	9	7	7	5	2	-	-
	М	29	2	1	-	2	1	2	1	1	2	1	2	4	3	2	4	1	-	-
	Ж	30	-	-	-	1	3	2	-	-	1	5	2	5	4	5	1	1	-	-
Рајски До	У	17	-	-	-	1	1	1	1	-	1	2	2	4	2	2	-	-	-	-
	М	7	-	-	-	-	-	-	1	-	-	2	-	3	1	-	-	-	-	-
	Ж	10	-	-	-	1	1	1	-	-	1	-	2	1	1	2	-	-	-	-
Тошићи	У	259	9	8	17	10	9	17	18	14	11	17	22	34	29	13	12	7	10	2
	М	133	4	5	8	6	6	9	10	10	6	9	14	14	15	3	6	4	2	2
	Ж	126	5	3	9	4	3	8	8	4	5	8	8	20	14	10	6	3	8	-
Трново	У	926	32	38	36	48	50	69	68	42	48	56	87	97	59	48	57	55	24	12
	М	421	14	18	22	19	30	36	40	18	26	29	33	48	23	9	16	27	10	3
	Ж	505	18	20	14	29	20	33	28	24	22	27	54	49	36	39	41	28	14	9
Турови	У	145	4	5	6	7	5	10	9	3	5	14	17	19	8	6	11	7	6	3
	М	77	2	4	4	5	3	5	6	2	1	9	9	11	5	1	6	2	2	-
	Ж	68	2	1	2	2	2	5	3	1	4	5	8	8	3	5	5	5	4	3

1. Становништво према старости (петогодишта) и полу, по насељеним мјестима

(наставак)

Територија	Пол	Укупно	Старост																	
			0-4	5-9	10-15	15-19	20-24	25-29	30-34	35-39	40-44	45-49	50-54	55-59	60-64	65-69	70-74	75-79	80-84	85 и више
УГЉЕВИК	У	15 118	668	730	756	903	953	1 093	869	916	994	1 136	1 332	1 129	993	695	669	697	389	196
	М	7 626	366	369	378	469	502	558	439	467	499	584	716	594	523	349	302	288	154	69
	Ж	7 492	302	361	378	434	451	535	430	449	495	552	616	535	470	346	367	409	235	127
Атмачићи	У	429	22	31	24	20	28	19	39	34	31	23	33	40	30	16	13	12	8	6
	М	207	10	12	13	13	11	10	22	13	17	11	16	22	17	7	7	5	1	-
	Ж	222	12	19	11	7	17	9	17	21	14	12	17	18	13	9	6	7	7	6
Богутово Село	У	294	12	13	10	13	21	21	13	15	15	24	36	17	10	15	17	23	11	8
	М	137	5	9	2	9	13	7	6	8	8	13	15	10	9	4	4	9	5	1
	Ж	157	7	4	8	4	8	14	7	7	7	11	21	7	1	11	13	14	6	7
Глиње	У	461	22	15	16	37	37	36	20	26	36	44	44	23	26	16	20	26	11	6
	М	228	12	9	9	16	18	20	9	11	16	21	30	13	11	6	9	12	4	2
	Ж	233	10	6	7	21	19	16	11	15	20	23	14	10	15	10	11	14	7	4
Горња Крфина	У	167	5	9	6	8	9	13	8	10	7	13	14	11	17	11	12	8	3	3
	М	80	2	3	1	3	3	8	4	7	3	9	8	6	8	6	5	2	1	1
	Ж	87	3	6	5	5	6	5	4	3	4	4	6	5	9	5	7	6	2	2
Горња Трнова	У	284	13	14	15	15	10	20	16	14	17	17	30	25	29	12	10	11	8	8
	М	152	7	5	8	11	6	9	11	10	10	9	19	12	18	6	4	3	1	3
	Ж	132	6	9	7	4	4	11	5	4	7	8	11	13	11	6	6	8	7	5
Доња Крфина	У	136	5	10	6	9	5	7	10	7	5	7	9	13	10	8	10	10	3	2
	М	71	4	7	1	6	1	5	1	7	4	5	5	4	7	3	4	6	-	1
	Ж	65	1	3	5	3	4	2	9	-	1	2	4	9	3	5	6	4	3	1
Доња Трнова	У	1 154	34	61	66	65	45	62	69	80	68	62	87	78	99	72	77	71	38	20
	М	595	15	36	35	29	29	30	37	40	41	30	50	37	56	34	40	37	14	5
	Ж	559	19	25	31	36	16	32	32	40	27	32	37	41	43	38	37	34	24	15
Забрђе	У	1 551	75	71	81	86	114	89	83	92	115	104	121	114	100	76	78	77	45	30
	М	761	37	37	43	42	55	40	41	40	60	54	62	67	51	34	36	30	19	13
	Ж	790	38	34	38	44	59	49	42	52	55	50	59	47	49	42	42	47	26	17
Јањари	У	497	17	26	27	39	25	28	26	29	44	43	36	47	32	27	9	27	12	3
	М	244	7	10	12	20	12	11	18	14	17	24	20	21	18	16	5	12	6	1
	Ж	253	10	16	15	19	13	17	8	15	27	19	16	26	14	11	4	15	6	2
Јасиковац	У	96	7	7	9	9	8	6	4	10	6	7	5	-	3	7	3	4	1	-
	М	41	2	4	2	4	4	2	3	3	2	4	4	-	-	3	2	1	1	-
	Ж	55	5	3	7	5	4	4	1	7	4	3	1	-	3	4	1	3	-	-
Коренита	У	557	22	23	23	28	17	31	22	37	36	38	35	46	45	56	30	30	25	13
	М	294	12	12	14	18	12	12	9	23	18	23	20	20	22	32	14	13	16	4
	Ж	263	10	11	9	10	5	19	13	14	18	15	15	26	23	24	16	17	9	9
Малешевци	У	404	15	15	17	23	31	29	23	20	23	33	40	33	36	18	14	18	8	8
	М	214	10	8	8	11	12	14	15	12	12	16	27	16	22	8	7	9	2	5
	Ж	190	5	7	9	12	19	15	8	8	11	17	13	17	14	10	7	9	6	3
Мезграја	У	459	22	25	13	19	35	29	11	25	28	30	56	40	33	23	22	27	14	7
	М	243	16	11	7	8	20	15	6	14	14	17	35	24	15	18	6	11	3	3
	Ж	216	6	14	6	11	15	14	5	11	14	13	21	16	18	5	16	16	11	4
Мукат Станковићи	У	330	11	17	17	14	18	19	25	22	26	28	23	21	23	20	16	23	5	2
	М	169	8	11	7	6	8	10	10	15	12	19	15	9	12	9	7	11	-	-
	Ж	161	3	6	10	8	10	9	15	7	14	9	8	12	11	11	9	12	5	2
Равно Поље	У	598	33	30	42	42	32	34	36	30	42	45	52	45	44	27	21	24	12	7
	М	286	17	14	18	21	16	12	23	12	20	24	26	23	21	12	10	11	2	4
	Ж	312	16	16	24	21	16	22	13	18	22	21	26	22	23	15	11	13	10	3
Сарије	У	28	2	1	-	-	3	1	2	-	2	3	3	2	3	-	3	2	1	-
	М	15	2	1	-	-	1	1	-	-	1	1	2	1	2	-	1	1	1	-
	Ж	13	-	-	-	-	2	-	2	-	1	2	1	1	1	-	2	1	-	-
Средња Трнова	У	579	40	50	36	39	24	35	47	56	41	18	37	38	40	30	16	21	8	3
	М	292	22	23	14	23	15	12	24	28	23	10	15	18	23	16	11	11	2	2
	Ж	287	18	27	22	16	9	23	23	28	18	8	22	20	17	14	5	10	6	1
Стари Угљевик	У	707	32	33	41	28	32	47	42	33	44	58	63	62	42	32	50	42	22	4
	М	365	14	16	26	13	20	22	23	17	24	33	35	37	18	19	21	16	9	2
	Ж	342	18	17	15	15	12	25	19	16	20	25	28	25	24	13	29	26	13	2

1. Становништво према старости (петогодишта) и полу, по насељеним мјестима

(наставак)

Територија	Пол	Укупно	Старост																	
			0-4	5-9	10-15	15-19	20-24	25-29	30-34	35-39	40-44	45-49	50-54	55-59	60-64	65-69	70-74	75-79	80-84	85 и више
Тупњевац	У	1 042	35	32	47	75	69	64	47	56	65	89	72	87	58	54	56	65	43	28
	М	550	23	19	24	36	37	39	21	25	32	53	45	51	30	30	27	26	19	13
	Ж	492	12	13	23	39	32	25	26	31	33	36	27	36	28	24	29	39	24	15
Угљевик	У	3 922	185	193	186	244	293	393	269	239	246	322	407	301	213	116	117	111	67	20
	М	1 947	100	96	90	132	153	224	128	129	115	143	196	156	111	58	48	37	27	4
	Ж	1 975	85	97	96	112	140	169	141	110	131	179	211	145	102	58	69	74	40	16
Угљевик Село	У	478	18	19	19	23	30	40	23	19	23	39	42	33	35	24	37	25	19	10
	М	241	12	9	9	15	19	24	11	9	9	18	20	19	18	10	18	8	10	3
	Ж	237	6	10	10	8	11	16	12	10	14	21	22	14	17	14	19	17	9	7
Угљевичка Обријеж	У	945	41	35	55	67	67	70	34	62	74	89	87	53	65	35	38	40	25	8
	М	494	29	17	35	33	37	31	17	30	41	47	51	28	34	18	16	17	11	2
	Ж	451	12	18	20	34	30	39	17	32	33	42	36	25	31	17	22	23	14	6
ФОЧА - РЕПУБЛИКА СРПСКА	У	17 580	626	727	759	1 066	980	1 190	1 098	1 053	1 011	1 232	1 429	1 614	1 282	900	1 032	880	482	219
	М	8 880	356	377	379	570	501	646	621	587	535	652	748	812	617	405	412	372	207	83
	Ж	8 700	270	350	380	496	479	544	477	466	476	580	681	802	665	495	620	508	275	136
Анђелије	У	20	1	1	1	1	-	1	2	2	2	2	2	1	-	1	2	1	-	-
	М	9	-	-	-	-	-	1	-	2	2	1	1	-	-	1	1	-	-	-
	Ж	11	1	1	1	1	-	-	2	-	-	1	1	1	-	-	1	1	-	-
Бастаси	У	9	-	-	-	-	-	-	-	-	-	-	1	-	2	1	2	2	1	-
	М	4	-	-	-	-	-	-	-	-	-	-	1	-	-	-	-	2	1	-
	Ж	5	-	-	-	-	-	-	-	-	-	-	-	-	2	1	2	-	-	-
Белени	У	27	-	-	-	-	-	1	-	-	2	3	1	2	5	4	5	2	2	-
	М	11	-	-	-	-	-	1	-	-	2	2	-	-	1	2	1	1	1	-
	Ж	16	-	-	-	-	-	-	-	-	-	1	1	2	4	2	4	1	1	-
Биоково	У	177	5	12	9	10	4	8	15	12	11	9	4	17	16	11	9	12	8	5
	М	87	3	7	4	7	1	4	11	6	8	4	1	12	5	3	4	4	2	1
	Ж	90	2	5	5	3	3	4	4	6	3	5	3	5	11	8	5	8	6	4
Биротићи	У	23	-	-	-	1	-	1	-	-	2	1	1	2	2	3	4	5	-	1
	М	11	-	-	-	-	-	1	-	-	1	1	1	1	1	-	2	2	-	1
	Ж	12	-	-	-	1	-	-	-	-	1	-	-	1	1	3	2	3	-	-
Богавићи	У	10	-	-	1	2	-	-	-	-	1	1	-	1	-	1	2	1	-	-
	М	3	-	-	1	-	-	-	-	-	-	-	1	-	-	-	1	-	-	-
	Ж	7	-	-	-	2	-	-	-	-	-	1	-	-	1	1	1	1	-	-
Борје	У	63	-	1	-	-	-	-	2	3	2	1	1	6	8	5	11	13	9	1
	М	29	-	1	-	-	-	-	2	2	2	1	-	3	3	3	4	3	5	-
	Ж	34	-	-	-	-	-	-	-	1	-	-	1	3	5	2	7	10	4	1
Боровинићи	У	3	-	-	-	-	-	-	-	-	-	-	-	-	1	1	-	1	-	-
	М	2	-	-	-	-	-	-	-	-	-	-	-	-	-	1	-	1	-	-
	Ж	1	-	-	-	-	-	-	-	-	-	-	-	-	1	-	-	-	-	-
Брајићи	У	35	-	1	-	1	1	1	-	-	1	1	2	7	5	7	5	1	2	-
	М	19	-	-	-	1	1	1	-	-	1	-	-	4	3	4	3	-	1	-
	Ж	16	-	1	-	-	-	-	-	-	-	1	2	3	2	3	2	1	1	-
Брајковићи	У	4	-	-	-	-	-	-	1	-	-	-	2	-	-	1	-	-	-	-
	М	3	-	-	-	-	-	-	1	-	-	-	1	-	-	1	-	-	-	-
	Ж	1	-	-	-	-	-	-	-	-	-	-	-	1	-	-	-	-	-	-
Брод	У	371	12	15	17	22	27	26	15	16	25	22	30	32	22	21	29	25	10	5
	М	189	7	9	8	13	16	18	7	10	16	12	15	16	10	12	8	7	4	1
	Ж	182	5	6	9	9	11	8	8	6	9	10	15	16	12	9	21	18	6	4
Брусна	У	132	2	5	5	8	1	5	2	4	5	8	12	6	9	18	18	13	7	4
	М	70	1	2	3	5	-	5	1	2	4	6	6	4	3	10	7	6	3	2
	Ж	62	1	3	2	3	1	-	1	2	1	2	6	2	6	8	11	7	4	2
Будањ	У	98	1	-	1	4	7	6	2	-	8	11	6	8	19	5	5	9	2	4
	М	56	1	-	1	2	4	4	1	-	5	6	3	7	10	3	1	6	-	2
	Ж	42	-	-	-	2	3	2	1	-	3	5	3	1	9	2	4	3	2	2
Бујакovina	У	35	-	-	-	2	2	1	2	4	3	3	2	5	2	1	4	3	-	1
	М	21	-	-	-	2	1	-	1	3	1	3	1	2	2	-	2	3	-	-
	Ж	14	-	-	-	-	1	1	1	1	2	-	1	3	-	1	2	-	-	1

1. Становништво према старости (петогодишта) и полу, по насељеним мјестима

(наставак)

Територија	Пол	Укупно	Старост																	
			0-4	5-9	10-15	15-19	20-24	25-29	30-34	35-39	40-44	45-49	50-54	55-59	60-64	65-69	70-74	75-79	80-84	85 и више
Бунови	У	74	1	-	1	3	1	3	4	1	2	-	9	13	8	4	9	8	5	2
	М	38	-	-	-	1	-	2	3	-	1	-	5	8	5	2	3	4	2	2
	Ж	36	1	-	1	2	1	1	1	1	1	-	4	5	3	2	6	4	3	-
Веленићи	У	65	-	-	-	-	4	2	2	1	5	1	4	11	4	9	8	6	7	1
	М	33	-	-	-	-	4	1	2	-	4	-	3	5	3	3	3	3	2	-
	Ж	32	-	-	-	-	-	1	-	1	1	1	1	6	1	6	5	3	5	1
Викоч	У	9	-	1	-	-	-	-	-	2	2	1	-	-	2	1	-	-	-	-
	М	5	-	1	-	-	-	-	-	-	2	1	-	-	-	1	-	-	-	-
	Ж	4	-	-	-	-	-	-	-	2	-	-	-	-	2	-	-	-	-	-
Војновићи	У	26	-	-	-	-	-	-	-	1	1	3	1	4	6	1	2	2	1	4
	М	15	-	-	-	-	-	-	-	1	1	3	1	3	2	1	2	-	1	-
	Ж	11	-	-	-	-	-	-	-	-	-	-	-	1	4	-	-	2	-	4
Врађевићи	У	22	-	-	-	1	-	2	-	-	-	3	3	2	5	1	5	-	-	-
	М	9	-	-	-	-	-	-	-	-	-	1	2	2	1	-	3	-	-	-
	Ж	13	-	-	-	1	-	2	-	-	-	2	1	-	4	1	2	-	-	-
Врбница	У	10	-	-	-	-	-	-	-	1	-	1	-	1	1	4	1	-	-	-
	М	5	-	-	-	-	-	-	-	1	-	-	-	1	-	-	2	1	-	-
	Ж	5	-	-	-	-	-	-	-	-	-	1	-	-	1	1	2	-	-	-
Вучево	У	3	-	1	-	-	-	-	-	1	-	-	1	-	-	-	-	-	-	-
	М	1	-	-	-	-	-	-	-	-	-	-	1	-	-	-	-	-	-	-
	Ж	2	-	1	-	-	-	-	-	1	-	-	-	-	-	-	-	-	-	-
Говза	У	32	2	-	-	2	2	3	1	1	2	2	1	4	1	5	3	1	2	-
	М	16	2	-	-	1	-	1	1	1	1	2	-	2	1	1	2	-	1	-
	Ж	16	-	-	-	1	2	2	-	-	1	-	1	2	-	4	1	1	1	-
Годијено	У	12	-	-	-	-	-	-	1	-	2	1	2	1	2	2	-	1	-	-
	М	8	-	-	-	-	-	-	-	-	2	1	1	-	1	2	-	1	-	-
	Ж	4	-	-	-	-	-	-	1	-	-	-	1	1	1	-	-	-	-	-
Градац	У	193	9	7	3	13	14	15	17	9	15	15	19	14	17	6	11	7	1	1
	М	105	8	3	1	9	8	11	9	6	6	8	8	10	6	3	6	2	1	-
	Ж	88	1	4	2	4	6	4	8	3	9	7	11	4	11	3	5	5	-	1
Грандићи	У	40	-	-	-	-	1	-	-	-	-	3	2	4	5	5	6	8	4	2
	М	20	-	-	-	-	1	-	-	-	-	3	1	1	4	2	3	2	2	1
	Ж	20	-	-	-	-	-	-	-	-	-	-	1	3	1	3	3	6	2	1
Грдијевићи	У	20	-	-	-	-	-	2	1	-	-	3	3	4	1	2	2	2	-	-
	М	12	-	-	-	-	-	2	1	-	-	2	1	3	-	1	1	1	-	-
	Ж	8	-	-	-	-	-	-	-	-	-	1	2	1	1	1	1	1	-	-
Даничићи	У	26	-	2	1	-	-	-	1	1	-	3	3	4	4	-	2	3	2	-
	М	15	-	1	1	-	-	-	-	-	-	1	2	3	3	-	2	1	1	-
	Ж	11	-	1	-	-	-	-	1	1	-	2	1	1	1	-	-	2	1	-
Драгојевићи	У	131	2	4	8	6	4	7	6	7	6	12	9	10	8	11	18	8	4	1
	М	65	-	2	6	3	2	4	5	4	2	7	4	6	3	5	8	3	1	-
	Ж	66	2	2	2	3	2	3	1	3	4	5	5	4	5	6	10	5	3	1
Драгочава	У	80	1	-	3	3	5	-	1	4	7	5	5	4	8	8	12	8	4	2
	М	44	-	-	2	1	2	-	-	2	5	4	4	3	3	4	6	5	2	1
	Ж	36	1	-	1	2	3	-	1	2	2	1	1	1	5	4	6	3	2	1
Драче	У	26	-	-	1	-	1	2	2	-	-	1	2	2	6	-	2	2	4	1
	М	13	-	-	-	-	1	2	1	-	-	-	1	2	4	-	-	-	2	-
	Ж	13	-	-	1	-	-	-	1	-	-	1	1	-	2	-	2	2	2	1
Ђеђево	У	323	12	17	24	21	15	23	18	17	22	21	28	33	16	14	19	13	4	6
	М	160	6	6	14	13	9	11	12	9	12	9	14	16	6	5	8	6	2	2
	Ж	163	6	11	10	8	6	12	6	8	10	12	14	17	10	9	11	7	2	4
Жељево	У	22	-	-	-	1	-	-	-	-	-	1	3	5	4	2	5	1	-	-
	М	12	-	-	-	1	-	-	-	-	-	1	2	2	3	-	2	1	-	-
	Ж	10	-	-	-	-	-	-	-	-	-	-	1	3	1	2	3	-	-	-
Заваит	У	110	1	-	-	-	3	-	3	4	4	5	6	11	9	17	18	16	8	5
	М	57	1	-	-	-	2	-	3	3	2	3	5	8	1	8	7	8	4	2
	Ж	53	-	-	-	-	1	-	-	1	2	2	1	3	8	9	11	8	4	3

1. Становништво према старости (петогодишта) и полу, по насељеним мјестима

(наставак)

Територија	Пол	Укупно	Старост																	
			0-4	5-9	10-15	15-19	20-24	25-29	30-34	35-39	40-44	45-49	50-54	55-59	60-64	65-69	70-74	75-79	80-84	85 и више
Закмур	У	28	-	-	-	-	-	-	-	-	-	2	-	3	8	5	3	5	2	-
	М	14	-	-	-	-	-	-	-	-	-	1	-	3	1	4	1	3	1	-
	Ж	14	-	-	-	-	-	-	-	-	-	1	-	-	7	1	2	2	1	-
Зубовићи	У	175	8	7	10	19	12	10	18	9	20	10	10	14	9	4	8	4	3	-
	М	90	4	2	5	13	7	6	8	5	7	8	5	6	5	3	3	2	1	-
	Ж	85	4	5	5	6	5	4	10	4	13	2	5	8	4	1	5	2	2	-
Игоче	У	20	1	-	-	-	2	2	-	-	-	-	2	4	4	1	2	2	-	
	М	10	-	-	-	-	1	2	-	-	-	-	1	1	4	-	-	1	-	
	Ж	10	1	-	-	-	1	-	-	-	-	-	1	3	-	1	2	1	-	
Избишно	У	58	-	1	2	3	-	-	2	2	2	5	6	5	8	7	10	3	2	
	М	34	-	-	-	2	-	-	2	1	1	4	5	2	5	4	6	1	1	
	Ж	24	-	1	2	1	-	-	-	1	1	1	1	3	3	3	4	2	1	
Јасеново	У	2	-	-	-	-	-	-	-	-	-	-	1	1	-	-	-	-	-	
	М	1	-	-	-	-	-	-	-	-	-	-	-	1	-	-	-	-	-	
	Ж	1	-	-	-	-	-	-	-	-	-	-	-	1	-	-	-	-	-	
Јелеч	У	165	2	5	8	12	4	6	4	7	11	6	9	14	13	7	22	22	12	
	М	79	-	2	3	6	4	2	3	3	5	5	5	9	3	2	10	10	6	
	Ж	86	2	3	5	6	-	4	1	4	6	1	4	5	10	5	12	12	6	
Јечмишта	У	45	2	-	-	-	-	5	5	-	2	2	3	5	3	3	6	7	2	
	М	28	1	-	-	-	-	3	5	-	1	2	3	3	1	2	3	3	1	
	Ж	17	1	-	-	-	-	2	-	-	1	-	-	2	2	1	3	4	1	
Јошаница	У	106	3	1	1	9	4	2	3	6	5	9	5	13	16	9	9	4	6	
	М	55	-	-	-	5	3	2	2	5	3	6	3	7	5	6	5	2	1	
	Ж	51	3	1	1	4	1	-	1	1	2	3	2	6	11	3	4	2	5	
Козаревина	У	16	-	-	-	-	-	1	-	1	-	-	3	4	3	2	1	-	1	
	М	8	-	-	-	-	-	1	-	1	-	-	2	1	3	-	-	-	-	
	Ж	8	-	-	-	-	-	-	-	-	-	-	1	3	-	2	1	-	1	
Козја Лука	У	43	-	1	-	-	-	1	-	-	2	3	3	4	3	4	11	6	4	
	М	26	-	-	-	-	-	1	-	-	2	2	1	3	2	2	7	5	1	
	Ж	17	-	1	-	-	-	-	-	-	-	1	2	1	1	2	4	1	3	
Колун	У	16	-	-	1	1	-	-	-	1	-	1	5	3	-	2	1	-	1	
	М	8	-	-	1	-	-	-	-	-	-	-	4	1	-	1	1	-	-	
	Ж	8	-	-	-	1	-	-	-	1	-	1	1	2	-	1	-	-	1	
Косман	У	1	-	-	-	-	-	-	-	-	-	1	-	-	-	-	-	-	-	
	М	1	-	-	-	-	-	-	-	-	-	1	-	-	-	-	-	-	-	
	Ж	-	-	-	-	-	-	-	-	-	-	-	-	-	-	-	-	-	-	
Кратине	У	21	-	1	-	3	1	1	-	2	4	1	1	2	1	-	2	1	1	
	М	11	-	-	-	2	-	-	-	1	1	1	1	1	1	-	2	-	1	
	Ж	10	-	1	-	1	1	1	-	1	3	-	-	1	-	-	-	1	-	
Крна Јела	У	23	-	1	2	1	1	1	1	-	4	1	1	1	4	3	-	1	-	
	М	13	-	1	-	1	1	1	-	-	2	1	1	-	3	1	-	-	-	
	Ж	10	-	-	2	-	-	-	1	-	2	-	-	1	1	2	-	1	-	
Крушево	У	119	2	4	3	8	1	7	6	10	4	1	9	17	10	7	12	10	2	
	М	62	2	3	3	3	1	5	4	4	4	1	6	6	6	1	5	6	-	
	Ж	57	-	1	-	5	-	2	2	6	-	-	3	11	4	6	7	4	2	
Кундуци	У	118	5	8	5	11	6	6	7	6	5	8	8	11	8	4	8	8	3	
	М	60	4	5	4	7	3	2	2	3	2	5	4	4	4	1	4	5	1	
	Ж	58	1	3	1	4	3	4	5	3	3	3	4	7	4	3	4	3	2	
Куново	У	9	-	-	-	-	-	-	-	-	-	-	1	2	2	-	1	1	2	
	М	4	-	-	-	-	-	-	-	-	-	-	1	1	1	-	-	-	1	
	Ж	5	-	-	-	-	-	-	-	-	-	-	-	1	1	-	1	1	1	
Кута	У	110	7	3	4	8	6	3	7	3	6	9	8	11	5	7	10	9	3	
	М	48	2	2	2	3	2	1	3	1	3	5	4	4	3	2	4	4	3	
	Ж	62	5	1	2	5	4	2	4	2	3	4	4	7	2	5	6	5	-	
Љубина	У	3	-	-	-	-	-	-	-	-	-	-	-	-	-	1	-	1	-	
	М	2	-	-	-	-	-	-	-	-	-	-	-	-	-	-	-	1	-	
	Ж	1	-	-	-	-	-	-	-	-	-	-	-	-	-	1	-	-	-	

1. Становништво према старости (петогодишта) и полу, по насељеним мјестима

(наставак)

Територија	Пол	Укупно	Старост																		
			0-4	5-9	10-15	15-19	20-24	25-29	30-34	35-39	40-44	45-49	50-54	55-59	60-64	65-69	70-74	75-79	80-84	85 и више	
Мазочје	У	30	-	-	-	-	-	-	-	-	2	2	2	1	-	1	3	5	7	3	4
	М	16	-	-	-	-	-	-	-	-	2	2	1	1	-	1	1	2	1	2	3
	Ж	14	-	-	-	-	-	-	-	-	-	-	1	-	-	-	2	3	6	1	1
Мареве	У	20	-	-	-	-	-	-	-	-	-	-	2	2	3	1	1	6	5	-	-
	М	11	-	-	-	-	-	-	-	-	-	-	2	1	1	1	-	2	4	-	-
	Ж	9	-	-	-	-	-	-	-	-	-	-	-	1	2	-	1	4	1	-	-
Мештревац	У	61	1	-	2	1	1	4	3	1	3	4	2	5	5	4	8	8	3	6	
	М	34	1	-	1	-	-	2	1	-	2	3	2	2	3	2	5	6	-	4	
	Ж	27	-	-	1	1	1	2	2	1	1	1	-	3	2	2	3	2	3	2	
Миљевина	У	973	17	42	50	64	55	41	46	46	56	87	76	83	63	61	62	71	41	12	
	М	472	4	22	24	38	25	26	25	25	27	52	39	46	30	24	18	21	21	5	
	Ж	501	13	20	26	26	30	15	21	21	29	35	37	37	33	37	44	50	20	7	
Мирјановићи	У	4	-	-	-	-	-	-	-	-	-	-	1	-	-	-	1	1	1	-	
	М	2	-	-	-	-	-	-	-	-	-	-	-	-	-	-	1	1	-	-	
	Ж	2	-	-	-	-	-	-	-	-	-	-	-	1	-	-	-	-	1	-	
Мјешаји	У	142	4	8	8	15	2	16	12	6	7	7	9	9	11	6	14	4	3	1	
	М	69	2	3	6	6	1	11	7	2	4	5	5	2	6	2	4	2	1	-	
	Ж	73	2	5	2	9	1	5	5	4	3	2	4	7	5	4	10	2	2	1	
Орахово	У	326	13	14	14	13	10	19	20	33	17	17	30	34	26	17	19	14	13	3	
	М	184	8	6	8	6	4	13	16	21	12	11	19	19	16	8	6	3	6	2	
	Ж	142	5	8	6	7	6	6	4	12	5	6	11	15	10	9	13	11	7	1	
Папратно	У	6	-	-	-	-	-	-	-	-	1	1	-	-	-	2	-	1	-	1	
	М	4	-	-	-	-	-	-	-	-	1	1	-	-	-	1	-	-	-	1	
	Ж	2	-	-	-	-	-	-	-	-	-	-	-	-	-	1	-	1	-	-	
Патковина	У	298	8	11	9	23	22	25	21	15	14	26	27	38	18	10	12	8	6	5	
	М	152	6	5	4	10	11	14	16	8	7	14	16	20	7	3	4	3	2	2	
	Ж	146	2	6	5	13	11	11	5	7	7	12	11	18	11	7	8	5	4	3	
Паунци	У	50	-	1	5	1	2	1	1	4	4	3	5	5	4	4	5	-	-	-	
	М	26	-	1	2	1	2	1	-	3	-	3	5	2	1	2	1	2	-	-	
	Ж	24	-	-	3	-	-	-	1	1	4	-	3	4	2	3	3	-	-	-	
Пољице	У	28	1	1	2	5	1	1	1	1	3	4	1	3	-	1	-	3	-	-	
	М	18	1	1	2	3	1	-	1	-	-	4	1	1	-	1	-	2	-	-	
	Ж	10	-	-	-	2	-	1	-	1	3	-	-	2	-	-	-	1	-	-	
Полов Мост	У	67	5	4	-	-	3	8	2	3	5	6	3	4	6	6	6	4	2	-	
	М	33	2	1	-	-	3	3	2	1	1	4	1	3	3	2	4	2	1	-	
	Ж	34	3	3	-	-	-	5	-	2	4	2	2	1	3	4	2	2	1	-	
Потпеће	У	76	2	1	1	-	-	3	2	2	2	1	7	4	14	10	9	9	4	5	
	М	38	2	-	-	-	-	2	1	2	2	-	3	3	5	6	5	4	2	1	
	Ж	38	-	1	1	-	-	1	1	-	-	1	4	1	9	4	4	5	2	4	
Превраћ	У	203	10	5	5	14	21	9	11	9	11	14	20	17	18	11	10	8	3	7	
	М	109	6	3	2	6	12	6	7	4	5	8	13	10	9	7	4	1	2	4	
	Ж	94	4	2	3	8	9	3	4	5	6	6	7	7	9	4	6	7	1	3	
Пријеђел	У	52	-	2	1	1	-	-	1	3	2	2	4	5	7	9	11	4	-	-	
	М	28	-	1	1	-	-	-	1	2	1	2	2	3	3	5	4	3	-	-	
	Ж	24	-	1	-	1	-	-	-	1	1	-	2	2	4	4	7	1	-	-	
Присоје	У	6	-	-	-	-	-	-	-	1	-	1	-	1	2	-	-	-	-	1	
	М	2	-	-	-	-	-	-	-	-	-	1	-	1	-	1	-	-	-	-	
	Ж	4	-	-	-	-	-	-	-	1	-	-	-	1	1	-	-	-	-	1	
Пуриши	У	4	-	-	-	-	-	-	-	-	-	1	-	-	-	2	-	1	-	-	
	М	3	-	-	-	-	-	-	-	-	-	-	-	-	-	2	-	1	-	-	
	Ж	1	-	-	-	-	-	-	-	-	-	-	1	-	-	-	-	-	-	-	
Радојевићи	У	29	-	1	1	2	1	1	-	1	-	3	1	2	1	4	7	2	2	-	
	М	15	-	-	-	1	1	1	-	1	-	2	1	2	-	3	2	1	-	-	
	Ж	14	-	1	1	1	-	-	-	-	-	-	1	-	1	1	5	1	2	-	
Ријека	У	59	-	1	1	1	-	1	2	3	3	3	3	6	6	8	6	11	3	1	
	М	28	-	-	1	1	-	1	2	2	2	1	3	1	2	5	3	3	1	-	
	Ж	31	-	1	-	-	-	-	-	1	1	2	-	5	4	3	3	8	2	1	

1. Становништво према старости (петогодишта) и полу, по насељеним мјестима

(наставак)

Територија	Пол	Укупно	Старост																	
			0-4	5-9	10-15	15-19	20-24	25-29	30-34	35-39	40-44	45-49	50-54	55-59	60-64	65-69	70-74	75-79	80-84	85 и више
Родијељ	У	29	1	1	-	1	1	2	5	-	1	1	2	9	2	-	-	-	3	-
	М	17	1	1	-	1	-	-	5	-	-	1	-	7	-	-	-	-	1	-
	Ж	12	-	-	-	-	1	2	-	-	1	-	2	2	2	-	-	-	2	-
Слатина	У	8	-	-	-	-	-	-	-	-	-	-	1	1	3	2	1	-	-	-
	М	4	-	-	-	-	-	-	-	-	-	-	1	-	2	-	1	-	-	-
	Ж	4	-	-	-	-	-	-	-	-	-	-	-	1	1	2	-	-	-	-
Сорлаци	У	5	-	-	-	-	2	1	-	-	-	1	1	-	-	-	-	-	-	-
	М	3	-	-	-	-	2	-	-	-	-	-	1	-	-	-	-	-	-	-
	Ж	2	-	-	-	-	-	1	-	-	-	-	1	-	-	-	-	-	-	-
Сусјешно	У	96	4	2	-	3	5	8	5	5	2	5	7	13	11	9	9	5	3	-
	М	52	2	-	-	1	3	5	4	3	1	4	4	8	4	6	4	3	-	-
	Ж	44	2	2	-	2	2	3	1	2	1	1	3	5	7	3	5	2	3	-
Тврдаци	У	1	-	-	-	-	-	-	-	-	-	-	-	-	-	-	-	-	-	1
	М	1	-	-	-	-	-	-	-	-	-	-	-	-	-	-	-	-	-	1
	Ж	-	-	-	-	-	-	-	-	-	-	-	-	-	-	-	-	-	-	-
Течићи	У	13	-	-	1	1	-	-	-	2	1	2	1	1	2	1	-	1	-	-
	М	7	-	-	1	1	-	-	-	1	-	2	1	-	1	-	-	-	-	-
	Ж	6	-	-	-	-	-	-	-	1	1	-	-	1	1	1	-	1	-	-
Тјентиште	У	86	1	-	3	3	-	1	2	4	5	5	15	8	6	6	6	15	6	-
	М	41	-	-	1	3	-	-	1	1	4	4	7	3	4	2	2	5	4	-
	Ж	45	1	-	2	-	-	1	1	3	1	1	8	5	2	4	4	10	2	-
Тођевац	У	8	-	-	-	-	-	-	-	-	-	1	1	1	1	2	1	-	1	-
	М	4	-	-	-	-	-	-	-	-	-	1	-	1	-	1	-	-	1	-
	Ж	4	-	-	-	-	-	-	-	-	-	-	1	-	1	1	1	-	-	-
Тохољи	У	14	-	-	-	-	-	-	-	-	-	-	3	2	-	1	3	5	-	
	М	7	-	-	-	-	-	-	-	-	-	-	2	1	-	-	2	2	-	
	Ж	7	-	-	-	-	-	-	-	-	-	-	1	1	-	1	1	3	-	
Трбушће	У	207	9	5	11	10	14	14	9	11	11	15	22	21	13	11	16	7	6	2
	М	113	6	4	2	8	9	8	5	6	6	8	16	10	7	5	6	4	3	-
	Ж	94	3	1	9	2	5	6	4	5	5	7	6	11	6	6	10	3	3	2
Ђурево	У	99	1	-	7	3	2	3	4	8	1	8	9	12	11	9	7	8	4	2
	М	55	1	-	2	2	2	-	3	4	-	4	4	11	4	5	3	7	2	1
	Ж	44	-	-	5	1	-	3	1	4	1	4	5	1	7	4	4	1	2	1
Фалиши	У	13	1	-	-	-	1	-	-	2	1	-	1	2	1	2	1	1	-	-
	М	7	1	-	-	-	-	-	-	2	-	-	1	1	-	1	-	1	-	-
	Ж	6	-	-	-	-	1	-	-	-	1	-	-	1	1	1	1	-	-	-
Филиповићи	У	38	1	2	-	3	2	-	2	1	1	4	5	3	3	2	6	2	-	1
	М	20	1	1	-	3	1	-	2	-	1	2	2	2	1	1	1	2	-	-
	Ж	18	-	1	-	-	1	-	-	1	-	2	3	1	2	1	5	-	-	1
Фоча	У	10 831	458	515	520	708	695	852	780	734	646	785	906	955	712	429	430	384	227	95
	М	5 403	266	274	260	367	344	443	422	410	334	379	448	455	360	188	167	158	94	34
	Ж	5 428	192	241	260	341	351	409	358	324	312	406	458	500	352	241	263	226	133	61
Хум	У	6	-	1	-	-	-	-	1	2	2	-	-	-	-	-	-	-	-	-
	М	3	-	-	-	-	-	-	-	1	2	-	-	-	-	-	-	-	-	-
	Ж	3	-	1	-	-	-	-	1	1	-	-	-	-	-	-	-	-	-	-
Цвилин	У	30	-	2	-	1	2	-	4	-	1	3	1	3	3	3	4	2	-	1
	М	16	-	2	-	-	2	-	2	-	1	2	1	-	2	-	2	2	-	-
	Ж	14	-	-	-	1	-	-	2	-	-	1	-	3	1	3	2	-	-	1
Црнетићи	У	4	-	-	-	-	-	-	-	-	-	-	2	-	-	-	-	2	-	-
	М	3	-	-	-	-	-	-	-	-	-	-	2	-	-	-	-	1	-	-
	Ж	1	-	-	-	-	-	-	-	-	-	-	-	-	-	-	-	1	-	-
Челебићи	У	57	3	2	-	3	2	1	2	3	2	2	1	8	5	9	4	4	3	3
	М	24	1	1	-	2	1	-	1	3	-	1	1	4	-	5	3	1	-	-
	Ж	33	2	1	-	1	1	1	1	-	2	1	-	4	5	4	1	3	3	3
Челиково Поље	У	4	-	-	-	-	-	1	-	-	-	-	-	-	1	-	-	-	1	1
	М	3	-	-	-	-	-	1	-	-	-	-	-	-	1	-	-	-	1	-
	Ж	1	-	-	-	-	-	-	-	-	-	-	-	-	-	-	-	-	-	1

1. Становништво према старости (петогодишта) и полу, по насељеним мјестима

(наставак)

Територија	Пол	Укупно	Старост																	
			0-4	5-9	10-15	15-19	20-24	25-29	30-34	35-39	40-44	45-49	50-54	55-59	60-64	65-69	70-74	75-79	80-84	85 и више
Шкобаљи	У	5	-	-	-	-	-	-	-	-	-	-	-	-	-	2	3	-	-	-
	М	2	-	-	-	-	-	-	-	-	-	-	-	-	-	1	1	-	-	-
	Ж	3	-	-	-	-	-	-	-	-	-	-	-	-	-	1	2	-	-	-
Штовић	У	201	6	7	7	14	9	17	8	11	8	13	16	17	17	14	18	12	2	5
	М	106	2	4	3	9	5	9	6	5	5	5	12	10	6	9	8	4	1	3
	Ж	95	4	3	4	5	4	8	2	6	3	8	4	7	11	5	10	8	1	2
Шуљци	У	82	1	-	-	-	-	6	3	1	5	2	7	8	9	6	16	9	6	3
	М	44	1	-	-	-	-	3	2	1	4	1	5	4	5	1	5	6	4	2
	Ж	38	-	-	-	-	-	3	1	-	1	1	2	4	4	5	11	3	2	1
ХАН ПИЈЕСАК	У	3 445	132	126	127	209	135	196	191	192	193	249	324	322	272	194	182	220	133	48
	М	1 632	70	66	67	85	83	97	103	96	95	126	171	156	131	70	70	77	54	15
	Ж	1 813	62	60	60	124	52	99	88	96	98	123	153	166	141	124	112	143	79	33
Бабине Горње	У	12	-	-	-	-	-	1	1	-	-	-	2	2	-	2	-	1	3	-
	М	7	-	-	-	-	-	1	1	-	-	-	2	1	-	-	-	-	2	-
	Ж	5	-	-	-	-	-	-	-	-	-	-	-	1	-	2	-	1	1	-
Берковина	У	10	-	-	-	-	-	1	-	-	1	3	-	1	1	-	1	-	1	1
	М	6	-	-	-	-	-	1	-	-	1	2	-	1	1	-	-	-	-	-
	Ж	4	-	-	-	-	-	-	-	-	-	1	-	-	-	-	1	-	1	1
Брложник	У	25	2	-	-	-	-	2	4	2	-	-	3	1	2	1	1	4	2	1
	М	13	1	-	-	-	-	-	2	2	-	-	3	-	1	-	-	1	2	1
	Ж	12	1	-	-	-	-	2	2	-	-	-	-	1	1	1	1	3	-	-
Гођење	У	76	1	2	4	3	3	1	6	6	7	-	5	6	8	3	11	6	3	1
	М	40	1	-	4	3	3	-	2	2	6	-	3	3	3	-	6	2	2	-
	Ж	36	-	2	-	-	-	1	4	4	1	-	2	3	5	3	5	4	1	1
Јапага	У	205	12	8	7	12	8	22	14	9	9	14	17	17	17	10	7	15	4	3
	М	95	5	2	2	4	3	12	9	6	4	7	8	8	10	5	4	5	1	-
	Ж	110	7	6	5	8	5	10	5	3	5	7	9	9	7	5	3	10	3	3
Јеловци	У	32	1	1	2	-	2	-	-	2	3	2	2	1	2	2	3	7	1	1
	М	14	-	-	1	-	1	-	-	1	2	1	1	1	1	-	1	2	1	1
	Ж	18	1	1	1	-	1	-	-	1	1	1	1	-	2	1	1	6	-	-
Краљево Поље	У	393	21	22	16	25	13	24	22	33	20	19	35	42	27	19	18	18	13	6
	М	195	11	10	13	10	9	13	11	18	12	9	17	21	15	6	7	4	6	3
	Ж	198	10	12	3	15	4	11	11	15	8	10	18	21	12	13	11	14	7	3
Крам	У	62	1	-	1	7	5	2	2	2	5	4	7	3	5	10	4	1	2	1
	М	32	-	-	1	5	3	2	2	1	3	3	4	1	2	3	1	1	-	-
	Ж	30	1	-	-	2	2	-	-	1	2	1	3	2	3	7	3	-	2	1
Криваче	У	19	1	-	1	-	1	-	-	1	1	1	4	3	2	1	-	2	1	-
	М	10	1	-	-	-	1	-	-	-	1	1	3	1	1	-	-	1	-	-
	Ж	9	-	-	1	-	-	-	-	1	-	-	1	2	1	1	-	1	1	-
Кусаче	У	87	9	2	1	2	4	6	3	6	4	5	7	4	7	6	5	7	5	4
	М	40	6	-	-	1	2	1	2	3	2	4	3	2	4	3	2	2	2	1
	Ж	47	3	2	1	1	2	5	1	3	2	1	4	2	3	3	3	5	3	3
Мало Поље	У	57	1	1	-	-	2	3	3	2	3	3	8	7	6	3	2	7	6	-
	М	28	-	1	-	-	2	2	-	1	2	2	4	3	4	2	-	3	2	-
	Ж	29	1	-	-	-	-	1	3	1	1	1	4	4	2	1	2	4	4	-
Мркаљи	У	105	4	2	3	9	4	3	2	5	5	11	6	10	10	7	10	9	3	2
	М	49	-	2	2	5	3	1	2	1	3	5	4	4	6	3	4	4	-	-
	Ж	56	4	-	1	4	1	2	-	4	2	6	2	6	4	4	6	5	3	2
Невачка	У	107	-	5	5	9	4	2	3	4	2	7	12	13	10	6	8	11	3	3
	М	51	-	2	1	5	3	2	1	2	2	2	6	6	7	2	3	5	1	1
	Ж	56	-	3	4	4	1	-	2	2	-	5	6	7	3	4	5	6	2	2
Нерићи	У	16	-	-	-	1	-	-	-	-	-	1	2	1	1	3	1	3	3	-
	М	7	-	-	-	-	-	-	-	-	-	1	1	1	-	2	-	2	-	-
	Ж	9	-	-	-	1	-	-	-	-	-	-	1	-	1	1	1	1	3	-
Пјеновац	У	53	1	1	1	4	2	4	-	5	3	-	7	6	6	1	3	4	5	-
	М	25	1	-	-	3	1	2	-	3	-	-	5	4	2	-	1	1	2	-
	Ж	28	-	1	1	1	1	2	-	2	3	-	2	2	4	1	2	3	3	-

1. Становништво према старости (петогодишта) и полу, по насељеним мјестима

(наставак)

Територија	Пол	Укупно	Старост																	
			0-4	5-9	10-15	15-19	20-24	25-29	30-34	35-39	40-44	45-49	50-54	55-59	60-64	65-69	70-74	75-79	80-84	85 и више
Плане	У	32	2	-	-	1	1	2	2	4	1	1	-	5	4	2	2	3	2	-
	М	16	1	-	-	1	-	2	2	2	-	1	-	2	-	1	1	2	1	-
	Ж	16	1	-	-	-	1	-	-	2	1	-	-	3	4	1	1	1	1	-
Поткозловача	У	19	-	-	-	1	-	-	1	-	-	-	1	2	6	4	1	3	-	-
	М	11	-	-	-	1	-	-	1	-	-	-	1	1	3	3	-	1	-	-
	Ж	8	-	-	-	-	-	-	-	-	-	-	-	1	3	1	1	2	-	-
Поцелђе	У	86	3	-	2	2	-	4	5	6	3	9	5	9	16	6	7	4	5	-
	М	36	-	-	1	-	-	-	4	4	2	5	3	4	5	2	3	1	2	-
	Ж	50	3	-	1	2	-	4	1	2	1	4	2	5	11	4	4	3	3	-
Раванско	У	31	-	2	-	1	1	2	4	-	-	2	2	3	3	2	4	1	2	2
	М	15	-	1	-	-	-	1	3	-	-	2	1	3	-	-	3	-	1	-
	Ж	16	-	1	-	1	1	1	1	-	-	-	1	-	3	2	1	1	1	2
Ријеке	У	36	2	2	2	1	2	1	-	2	2	2	4	2	2	5	3	3	1	-
	М	14	-	2	1	1	-	-	-	-	1	1	3	1	-	1	2	1	-	-
	Ж	22	2	-	1	-	2	1	-	2	1	1	1	1	2	4	1	2	1	-
Рубинићи	У	27	1	1	-	-	-	1	1	1	4	-	2	3	3	4	3	2	1	-
	М	15	1	-	-	-	-	1	-	1	3	-	1	1	2	1	2	1	1	-
	Ж	12	-	1	-	-	-	-	1	-	1	-	1	2	1	3	1	1	-	-
Стоборани	У	47	1	1	-	-	-	1	3	2	-	-	4	10	8	5	5	4	3	-
	М	24	1	-	-	-	-	-	2	2	-	-	2	5	4	2	1	4	1	-
	Ж	23	-	1	-	-	-	1	1	-	-	-	2	5	4	3	4	-	2	-
Хан Пијесак	У	1 777	63	72	78	121	74	112	110	95	111	155	183	164	114	78	76	95	57	19
	М	827	39	44	39	42	46	55	56	45	49	72	93	80	55	28	24	31	24	5
	Ж	950	24	28	39	79	28	57	54	50	62	83	90	84	59	50	52	64	33	14
Џимрије	У	131	6	4	4	10	9	2	5	5	9	10	6	7	12	14	7	10	7	4
	М	62	2	2	2	4	6	1	3	2	2	8	3	2	6	5	4	4	3	3
	Ж	69	4	2	2	6	3	1	2	3	7	2	3	5	6	9	3	6	4	1
ЧАЈНИЧЕ	У	4 679	181	209	224	291	266	307	261	245	290	370	402	371	365	264	252	227	107	47
	М	2 347	84	99	124	164	150	162	148	130	170	199	200	197	178	114	96	85	36	11
	Ж	2 332	97	110	100	127	116	145	113	115	120	171	202	174	187	150	156	142	71	36
Авлија	У	43	-	-	1	4	2	2	1	3	1	2	3	10	4	3	4	2	1	-
	М	23	-	-	-	3	1	1	-	1	-	1	2	6	2	2	3	-	1	-
	Ж	20	-	-	1	1	1	1	1	2	1	1	1	4	2	1	1	2	-	-
Батковићи	У	53	-	-	-	3	-	-	3	-	3	3	2	4	6	6	11	7	5	-
	М	29	-	-	-	3	-	-	2	-	2	1	1	2	4	4	5	2	3	-
	Ж	24	-	-	-	-	-	-	1	-	1	2	1	2	2	2	6	5	2	-
Батово	У	55	2	3	2	5	3	2	1	3	3	7	-	7	9	4	3	1	-	-
	М	33	-	2	1	5	2	1	-	1	1	6	-	4	5	2	2	1	-	-
	Ж	22	2	1	1	-	1	1	1	2	2	1	-	3	4	2	1	-	-	-
Батотићи	У	283	13	6	11	24	25	20	14	14	13	22	22	25	22	17	16	13	6	-
	М	137	5	2	5	14	13	14	9	8	7	10	10	12	11	7	3	5	2	-
	Ж	146	8	4	6	10	12	6	5	6	6	12	12	13	11	10	13	8	4	-
Безујно	У	64	-	4	5	9	4	4	1	4	5	7	7	-	1	5	1	5	2	-
	М	37	-	2	4	4	4	3	-	2	3	4	5	-	1	3	1	1	-	-
	Ж	27	-	2	1	5	-	1	1	2	2	3	2	-	-	2	-	4	2	-
Борајно	У	132	2	4	4	9	6	7	5	7	7	11	9	19	12	4	11	11	2	2
	М	70	-	2	2	6	5	4	2	5	4	6	5	12	5	1	4	7	-	-
	Ж	62	2	2	2	3	1	3	3	2	3	5	4	7	7	3	7	4	2	2
Брезовице	У	29	2	-	-	-	-	2	-	4	-	2	2	-	2	4	2	5	4	-
	М	15	1	-	-	-	-	1	-	4	-	1	1	-	-	2	1	2	2	-
	Ж	14	1	-	-	-	-	1	-	-	-	1	1	-	2	2	1	3	2	-
Бучковићи на Безујанци	У	194	11	23	13	16	10	11	10	14	10	15	10	16	9	11	2	8	3	2
	М	97	7	5	7	9	7	4	6	6	6	9	7	8	5	5	1	3	2	-
	Ж	97	4	18	6	7	3	7	4	8	4	6	3	8	4	6	1	5	1	2
Гламочевећи	У	43	-	-	-	1	-	1	1	1	1	3	3	6	8	7	7	3	-	1
	М	24	-	-	-	-	-	1	1	1	1	1	2	5	3	3	3	3	-	-
	Ж	19	-	-	-	1	-	-	-	-	-	2	1	1	5	4	4	-	-	1

1. Становништво према старости (петогодишта) и полу, по насељеним мјестима

(наставак)

Територија	Пол	Укупно	Старост																	
			0-4	5-9	10-15	15-19	20-24	25-29	30-34	35-39	40-44	45-49	50-54	55-59	60-64	65-69	70-74	75-79	80-84	85 и више
Гложин	У	51	3	-	1	2	4	5	5	3	1	6	8	5	4	3	-	1	-	-
	М	31	2	-	1	2	3	4	3	2	-	3	4	2	2	2	-	1	-	-
	Ж	20	1	-	-	-	1	1	2	1	1	3	4	3	2	1	-	-	-	-
Ђаковићи	У	64	-	-	2	-	1	5	6	5	4	6	8	2	11	1	5	4	2	2
	М	37	-	-	1	-	-	4	4	4	4	4	5	1	6	-	3	-	1	-
	Ж	27	-	-	1	-	1	1	2	1	-	2	3	1	5	1	2	4	1	2
Заборац	У	129	2	10	3	-	6	8	7	7	4	6	12	9	8	11	10	12	10	4
	М	59	1	5	1	-	2	3	6	5	3	4	5	4	4	5	3	5	2	1
	Ж	70	1	5	2	-	4	5	1	2	1	2	7	5	4	6	7	7	8	3
Ифсар	У	12	-	-	-	-	-	3	2	-	-	-	2	2	1	-	-	2	-	-
	М	5	-	-	-	-	-	1	1	-	-	-	1	1	1	-	-	-	-	-
	Ж	7	-	-	-	-	-	2	1	-	-	-	1	1	-	-	-	2	-	-
Камен	У	114	5	3	5	8	9	8	4	4	9	16	12	8	6	4	8	3	2	-
	М	56	3	1	2	4	3	5	2	2	7	10	6	5	4	-	2	-	-	-
	Ж	58	2	2	3	4	6	3	2	2	2	6	6	3	2	4	6	3	2	-
Капов Хан	У	142	6	5	9	10	7	5	8	6	8	12	21	9	15	4	3	7	5	2
	М	76	4	2	4	7	5	4	5	3	4	8	11	5	9	2	-	1	2	-
	Ж	66	2	3	5	3	2	1	3	3	4	4	10	4	6	2	3	6	3	2
Каровићи	У	64	-	1	3	3	4	1	2	3	3	10	9	3	3	4	5	7	1	2
	М	32	-	1	-	-	3	1	1	2	2	3	7	2	1	2	2	3	-	2
	Ж	32	-	-	3	3	1	-	1	1	1	7	2	1	2	2	3	4	1	-
Крстац	У	4	-	-	-	-	-	-	-	-	-	-	1	1	-	-	-	1	-	1
	М	2	-	-	-	-	-	-	-	-	-	-	-	1	-	-	-	1	-	-
	Ж	2	-	-	-	-	-	-	-	-	-	-	1	-	-	-	-	-	-	1
Лађевици	У	4	-	-	-	-	-	-	-	-	-	-	1	1	2	-	-	-	-	-
	М	3	-	-	-	-	-	-	-	-	-	-	1	-	2	-	-	-	-	-
	Ж	1	-	-	-	-	-	-	-	-	-	-	-	1	-	-	-	-	-	-
Луке	У	231	8	11	11	19	11	15	12	6	14	18	21	17	29	14	11	8	5	1
	М	108	4	4	8	10	5	4	7	2	7	9	9	9	12	8	5	3	2	-
	Ж	123	4	7	3	9	6	11	5	4	7	9	12	8	17	6	6	5	3	1
Међурјече	У	76	-	-	3	4	3	3	7	3	4	3	11	4	7	7	6	4	6	1
	М	41	-	-	2	2	1	2	3	1	4	2	6	2	4	4	4	1	3	-
	Ж	35	-	-	1	2	2	1	4	2	-	1	5	2	3	3	2	3	3	1
Метаљка	У	2	-	-	-	-	-	-	-	-	-	-	-	-	-	-	-	1	1	-
	М	1	-	-	-	-	-	-	-	-	-	-	-	-	-	-	-	-	1	-
	Ж	1	-	-	-	-	-	-	-	-	-	-	-	-	-	-	-	1	-	-
Милатковићи	У	52	3	-	-	3	2	-	2	3	3	6	4	1	5	6	6	5	2	1
	М	29	1	-	-	2	-	-	2	3	3	5	3	-	3	4	-	2	1	-
	Ж	23	2	-	-	1	2	-	-	-	-	1	1	1	2	2	6	3	1	1
Миљено	У	284	9	7	17	17	19	22	12	11	15	23	36	35	23	12	9	10	6	1
	М	150	4	2	8	8	14	16	8	3	8	13	14	21	14	4	4	5	3	1
	Ж	134	5	5	9	9	5	6	4	8	7	10	22	14	9	8	5	5	3	-
Миштар	У	35	-	-	-	-	-	-	5	6	5	2	3	-	3	4	1	2	2	2
	М	20	-	-	-	-	-	-	2	4	5	2	2	-	1	1	1	1	-	1
	Ж	15	-	-	-	-	-	-	3	2	-	-	1	-	2	3	-	1	2	1
Подаврело	У	32	-	-	2	1	1	1	2	1	1	3	2	5	4	5	1	3	-	-
	М	17	-	-	1	1	1	1	2	-	-	1	1	3	1	2	1	2	-	-
	Ж	15	-	-	1	-	-	-	-	1	1	2	1	2	3	3	-	1	-	-
Поникве	У	49	-	-	-	-	-	-	1	-	5	2	3	3	7	11	10	4	2	1
	М	22	-	-	-	-	-	-	-	-	4	1	3	1	3	4	3	2	-	1
	Ж	27	-	-	-	-	-	-	1	-	1	1	-	2	4	7	7	2	2	-
Првањ	У	31	1	1	1	1	3	3	1	2	1	3	3	1	2	3	4	1	-	-
	М	12	-	-	1	1	1	-	-	-	1	2	1	-	1	1	2	1	-	-
	Ж	19	1	1	-	-	2	3	1	2	-	1	2	1	1	2	2	-	-	-
Слатина	У	17	-	-	1	-	1	-	-	1	1	3	4	1	-	2	-	1	2	-
	М	11	-	-	1	-	1	-	-	1	-	1	2	1	-	2	-	-	2	-
	Ж	6	-	-	-	-	-	-	-	-	1	2	2	-	-	-	-	1	-	-

1. Становништво према старости (петогодишта) и полу, по насељеним мјестима

(наставак)

Територија	Пол	Укупно	Старост																	
			0-4	5-9	10-15	15-19	20-24	25-29	30-34	35-39	40-44	45-49	50-54	55-59	60-64	65-69	70-74	75-79	80-84	85 и више
Старонићи	У	111	1	4	2	7	1	8	6	4	6	7	10	11	11	13	9	5	4	2
	М	56	1	2	1	4	1	5	5	1	3	3	6	5	7	5	6	-	1	-
	Ж	55	-	2	1	3	-	3	1	3	3	4	4	6	4	8	3	5	3	2
Стопићи	У	3	-	-	-	-	-	-	-	-	1	-	-	-	-	1	-	1	-	-
	М	1	-	-	-	-	-	-	-	-	-	-	-	-	-	-	-	1	-	-
	Ж	2	-	-	-	-	-	-	-	-	1	-	-	-	-	1	-	-	-	-
Судићи	У	43	4	3	-	1	5	6	3	2	2	4	1	4	4	2	2	-	-	-
	М	22	3	-	-	1	3	2	2	2	1	2	1	3	-	1	1	-	-	-
	Ж	21	1	3	-	-	2	4	1	-	1	2	-	1	4	1	1	-	-	-
Тодоровићи	У	48	1	1	-	-	1	-	2	6	3	4	2	5	9	3	5	3	2	1
	М	25	-	-	-	-	1	-	1	4	3	2	2	1	4	2	1	2	1	1
	Ж	23	1	1	-	-	-	-	1	2	-	2	-	4	5	1	4	1	1	-
Трпље	У	38	-	-	-	-	3	-	2	2	2	3	7	3	4	3	3	3	2	1
	М	23	-	-	-	-	3	-	2	2	-	2	6	2	2	1	2	-	1	-
	Ж	15	-	-	-	-	-	-	-	-	2	1	1	1	2	2	1	3	1	1
Тубројевићи	У	28	2	-	-	2	3	4	1	1	-	2	2	5	2	-	1	1	1	1
	М	13	-	-	-	2	2	1	1	1	-	1	1	2	2	-	-	-	-	-
	Ж	15	2	-	-	-	1	3	-	-	-	1	1	3	-	-	1	1	1	1
Хунковићи	У	19	-	-	-	-	-	-	1	2	1	-	2	5	1	3	1	3	-	-
	М	11	-	-	-	-	-	-	-	2	-	-	1	4	-	2	1	1	-	-
	Ж	8	-	-	-	-	-	-	1	-	1	-	1	1	1	1	-	2	-	-
Чајнице	У	2 100	106	123	128	142	132	161	134	117	154	159	159	144	131	87	95	80	29	19
	М	1 019	48	69	74	76	69	80	71	58	87	82	69	73	59	33	32	29	6	4
	Ж	1 081	58	54	54	66	63	81	63	59	67	77	90	71	72	54	63	51	23	15
ЧЕЛИНАЦ	У	15 117	758	723	784	1 097	958	1 027	986	940	980	1 155	1 230	1 242	1 015	721	638	492	262	109
	М	7 477	394	372	414	562	503	513	522	447	514	568	605	652	499	329	275	187	87	34
	Ж	7 640	364	351	370	535	455	514	464	493	466	587	625	590	516	392	363	305	175	75
Балте	У	141	6	8	4	7	12	11	13	6	6	5	11	15	15	11	6	4	1	-
	М	74	4	2	3	5	6	7	5	5	3	2	6	9	6	5	4	2	-	-
	Ж	67	2	6	1	2	6	4	8	1	3	3	5	6	9	6	2	2	1	-
Басићи	У	27	-	-	-	1	-	1	2	2	2	1	6	2	2	4	1	3	-	-
	М	18	-	-	-	1	-	1	2	2	1	-	3	2	1	2	1	2	-	-
	Ж	9	-	-	-	-	-	-	-	-	1	1	3	-	1	2	-	1	-	-
Бранешци Горњи	У	375	15	8	10	31	13	15	9	18	26	37	27	26	40	29	27	19	18	7
	М	186	9	3	7	16	6	8	4	8	14	19	16	13	19	14	12	6	8	4
	Ж	189	6	5	3	15	7	7	5	10	12	18	11	13	21	15	15	13	10	3
Бранешци Доњи	У	555	25	28	30	39	34	32	35	27	29	47	42	54	44	26	28	21	10	4
	М	276	11	12	19	18	17	23	16	17	14	23	22	27	23	14	13	2	4	1
	Ж	279	14	16	11	21	17	9	19	10	15	24	20	27	21	12	15	19	6	3
Брезичани	У	393	27	14	25	28	30	31	22	21	26	29	30	28	27	18	14	13	5	5
	М	182	7	8	13	16	13	14	12	12	9	13	19	14	13	8	6	2	2	1
	Ж	211	20	6	12	12	17	17	10	9	17	16	11	14	14	10	8	11	3	4
Вијачани Горњи	У	362	13	18	20	27	19	16	22	29	26	22	17	32	31	31	22	10	5	2
	М	191	5	10	12	17	9	12	12	14	13	13	8	16	18	14	9	6	2	1
	Ж	171	8	8	8	10	10	4	10	15	13	9	9	16	13	17	13	4	3	1
Грабовац	У	568	34	32	35	32	34	44	40	36	37	33	39	46	37	33	25	20	7	4
	М	286	20	16	22	16	15	16	27	17	23	19	13	29	19	10	14	8	2	-
	Ж	282	14	16	13	16	19	28	13	19	14	14	26	17	18	23	11	12	5	4
Дубрава Нова	У	24	-	2	5	2	2	-	-	2	1	5	-	-	-	2	2	1	-	-
	М	16	-	1	4	2	2	-	-	-	-	4	-	-	-	1	1	1	-	-
	Ж	8	-	1	1	-	-	-	-	2	1	1	-	-	-	1	1	-	-	-
Дубрава Стара	У	614	20	24	28	40	26	28	31	35	44	50	46	54	52	51	37	26	14	8
	М	298	9	10	12	15	12	16	15	17	22	30	25	25	22	24	17	17	7	3
	Ж	316	11	14	16	25	14	12	16	18	22	20	21	29	30	27	20	9	7	5
Јошавка Горња	У	441	24	16	25	32	23	28	23	30	29	30	46	41	30	19	21	10	9	5
	М	213	12	9	11	11	15	8	12	15	13	18	29	17	16	11	7	4	4	1
	Ж	228	12	7	14	21	8	20	11	15	16	12	17	24	14	8	14	6	5	4

1. Становништво према старости (петогодишта) и полу, по насељеним мјестима

(наставак)

Територија	Пол	Укупно	Старост																	
			0-4	5-9	10-15	15-19	20-24	25-29	30-34	35-39	40-44	45-49	50-54	55-59	60-64	65-69	70-74	75-79	80-84	85 и више
Јошавка Доња	У	746	24	26	40	56	56	38	51	33	51	72	61	62	50	38	39	23	16	10
	М	389	15	9	25	32	27	20	33	16	28	38	32	35	25	20	16	8	6	4
	Ж	357	9	17	15	24	29	18	18	17	23	34	29	27	25	18	23	15	10	6
Каблови	У	118	5	2	6	4	6	10	3	9	7	11	9	9	12	6	6	9	3	1
	М	63	3	2	2	3	4	7	1	6	5	4	7	6	4	2	3	3	1	-
	Ж	55	2	-	4	1	2	3	2	3	2	7	2	3	8	4	3	6	2	1
Каменица	У	38	2	2	6	2	4	3	-	4	3	1	4	1	1	1	2	1	-	1
	М	17	-	2	2	-	3	2	-	1	2	1	3	-	1	-	-	-	-	-
	Ж	21	2	-	4	2	1	1	-	3	1	-	1	1	-	1	2	1	-	1
Лађевици	У	303	18	14	12	19	15	19	20	20	15	18	21	25	24	16	24	15	7	1
	М	161	10	6	8	9	12	9	12	12	10	9	10	15	13	9	10	5	2	-
	Ж	142	8	8	4	10	3	10	8	8	5	9	11	10	11	7	14	10	5	1
Липовац	У	119	5	5	2	3	4	9	6	6	6	6	9	13	7	6	13	14	2	3
	М	53	3	3	1	3	1	3	4	4	3	2	5	7	5	-	5	3	-	1
	Ж	66	2	2	1	-	3	6	2	2	3	4	4	6	2	6	8	11	2	2
Марковац	У	161	10	7	12	10	8	13	13	10	9	13	20	10	9	6	3	4	2	2
	М	81	7	5	6	7	7	4	6	5	4	5	11	4	5	3	1	1	-	-
	Ж	80	3	2	6	3	1	9	7	5	5	8	9	6	4	3	2	3	2	2
Мемифи	У	118	6	8	8	5	3	6	9	9	7	7	12	16	8	5	5	3	-	1
	М	63	4	7	3	2	2	3	5	5	4	4	6	9	3	3	1	1	-	1
	Ж	55	2	1	5	3	1	3	4	4	3	3	6	7	5	2	4	2	-	-
Меховци	У	7	-	-	-	-	-	-	-	2	1	-	1	-	1	-	-	1	1	-
	М	3	-	-	-	-	-	-	-	1	1	-	1	-	-	-	-	-	-	-
	Ж	4	-	-	-	-	-	-	-	1	-	-	-	-	1	-	-	1	1	-
Милошево	У	322	18	12	23	23	22	16	26	19	27	23	31	23	23	13	14	3	5	1
	М	162	11	6	9	15	12	9	14	8	15	10	16	11	12	9	2	1	2	-
	Ж	160	7	6	14	8	10	7	12	11	12	13	15	12	11	4	12	2	3	1
Опсјечко	У	1 180	82	65	63	82	97	104	79	70	57	93	119	90	57	36	30	35	17	4
	М	618	40	48	35	45	50	58	37	40	31	45	54	51	31	17	9	19	5	3
	Ж	562	42	17	28	37	47	46	42	30	26	48	65	39	26	19	21	16	12	1
Поповац	У	144	4	7	7	9	11	3	7	4	8	21	8	16	5	6	13	10	3	2
	М	71	2	5	4	5	7	3	3	1	4	9	6	8	2	1	6	3	1	1
	Ж	73	2	2	3	4	4	-	4	3	4	12	2	8	3	5	7	7	2	1
Скатавица	У	70	3	5	7	3	2	2	4	6	5	5	3	8	4	5	1	1	4	2
	М	32	1	1	1	2	2	1	3	3	3	4	2	5	1	2	1	-	-	-
	Ж	38	2	4	6	1	-	1	1	3	2	1	1	3	3	3	-	1	4	2
Црни Врх	У	520	17	23	26	38	35	40	28	28	23	45	47	33	27	25	32	29	21	3
	М	262	9	13	13	19	18	24	19	13	12	24	25	18	12	10	14	11	8	-
	Ж	258	8	10	13	19	17	16	9	15	11	21	22	15	15	15	18	18	13	3
Челинац	У	5 097	268	273	273	397	343	400	399	340	361	367	392	399	329	209	162	114	52	19
	М	2 442	147	130	140	197	174	188	200	151	179	158	176	201	162	96	71	50	16	6
	Ж	2 655	121	143	133	200	169	212	199	189	182	209	216	198	167	113	91	64	36	13
Челинац Горњи	У	514	29	19	20	42	35	33	39	32	36	42	44	41	30	28	19	15	9	1
	М	250	11	11	14	26	17	17	18	15	20	17	18	21	16	13	10	4	2	-
	Ж	264	18	8	6	16	18	16	21	17	16	25	26	20	14	15	9	11	7	1
Шахиновићи	У	104	5	4	2	9	4	8	2	9	6	10	11	7	8	5	3	5	2	4
	М	52	4	1	1	6	2	4	1	3	4	3	7	4	4	2	1	2	1	2
	Ж	52	1	3	1	3	2	4	1	6	2	7	4	3	4	3	2	3	1	2
Шњеготина Велика	У	534	19	15	19	37	28	37	33	30	32	48	49	56	48	23	16	18	19	7
	М	270	10	8	9	18	15	20	22	14	20	26	20	31	25	12	7	5	7	1
	Ж	264	9	7	10	19	13	17	11	16	12	22	29	25	23	11	9	13	12	6
Шњеготина Доња	У	326	8	20	19	30	13	11	11	21	19	38	26	34	19	11	17	19	7	3
	М	164	1	8	13	13	10	4	7	10	10	26	16	18	10	4	5	8	-	1
	Ж	162	7	12	6	17	3	7	4	11	9	12	10	16	9	7	12	11	7	2
Шњеготина Средња	У	583	22	35	26	45	40	26	27	41	42	42	50	56	41	29	20	27	12	2
	М	289	14	22	11	20	23	10	17	15	23	24	25	32	18	11	12	8	3	1
	Ж	294	8	13	15	25	17	16	10	26	19	18	25	24	23	18	8	19	9	1

1. Становништво према старости (петогодишта) и полу, по насељеним мјестима

(наставак)

Територија	Пол	Укупно	Старост																	
			0-4	5-9	10-15	15-19	20-24	25-29	30-34	35-39	40-44	45-49	50-54	55-59	60-64	65-69	70-74	75-79	80-84	85 и више
Црквина	У	1 223	43	30	55	76	71	70	68	79	74	89	101	97	113	86	78	54	26	13
	М	597	27	12	29	40	33	42	34	38	42	47	52	47	51	35	31	25	7	5
	Ж	626	16	18	26	36	38	28	34	41	32	42	49	50	62	51	47	29	19	8
Шамац	У	4 709	173	210	214	292	254	288	314	325	340	326	395	398	391	274	219	167	86	43
	М	2 259	101	112	130	144	140	151	169	163	170	160	162	173	177	119	82	64	31	11
	Ж	2 450	72	98	84	148	114	137	145	162	170	166	233	225	214	155	137	103	55	32
Шкарић	У	273	9	10	9	14	14	18	12	16	10	23	29	23	35	19	15	8	5	4
	М	124	4	4	3	9	7	8	9	10	5	5	11	13	16	7	9	-	3	1
	Ж	149	5	6	6	5	7	10	3	6	5	18	18	10	19	12	6	8	2	3
ШЕКОВИЋИ	У	6 323	237	270	291	369	357	356	382	390	386	469	565	623	550	391	277	234	126	50
	М	3 103	120	115	158	181	171	189	204	206	217	237	294	306	249	183	121	88	45	19
	Ж	3 220	117	155	133	188	186	167	178	184	169	232	271	317	301	208	156	146	81	31
Акмачићи	У	20	2	-	-	-	1	-	1	2	-	1	-	3	2	4	2	1	-	1
	М	11	2	-	-	-	1	-	1	1	-	-	-	1	1	1	2	-	-	1
	Ж	9	-	-	-	-	-	-	-	1	-	1	-	2	1	3	-	1	-	-
Ашћерићи	У	228	14	17	15	26	14	7	9	14	18	17	12	14	17	10	5	12	5	2
	М	117	10	6	8	13	7	1	6	8	11	11	8	8	9	4	2	4	1	-
	Ж	111	4	11	7	13	7	6	3	6	7	6	4	6	8	6	3	8	4	2
Башићи	У	51	6	4	-	-	3	6	3	1	2	2	4	6	5	3	-	1	3	2
	М	23	3	3	-	-	-	3	2	1	-	1	2	4	2	1	-	-	1	-
	Ж	28	3	1	-	-	3	3	1	-	2	1	2	2	3	2	-	1	2	2
Бетањ	У	161	6	8	12	7	10	4	4	12	12	17	11	16	11	10	5	8	7	1
	М	82	5	3	6	4	4	2	1	7	5	10	7	6	7	5	3	4	3	-
	Ж	79	1	5	6	3	6	2	3	5	7	7	4	10	4	5	2	4	4	1
Бобари	У	6	-	-	-	-	-	-	-	-	-	1	1	-	2	1	1	-	-	-
	М	4	-	-	-	-	-	-	-	-	-	1	1	-	1	-	1	-	-	-
	Ж	2	-	-	-	-	-	-	-	-	-	-	-	-	1	1	-	-	-	-
Велика Њива	У	293	13	10	21	27	16	15	16	13	22	22	16	25	24	21	17	10	3	2
	М	137	5	2	12	15	6	9	9	8	12	11	8	10	9	11	5	4	1	-
	Ж	156	8	8	9	12	10	6	7	5	10	11	8	15	15	10	12	6	2	2
Видаковићи Врела	У	80	1	-	-	8	-	1	6	2	3	8	7	3	8	6	7	8	10	2
	М	46	1	-	-	5	-	1	3	2	1	6	5	3	5	3	1	4	4	2
	Ж	34	-	-	-	3	-	-	3	-	2	2	2	-	3	3	6	4	6	-
Врело	У	176	7	10	6	13	4	7	7	11	16	19	14	14	10	6	14	14	3	1
	М	92	6	5	3	7	-	4	3	7	9	13	10	6	4	1	6	7	-	1
	Ж	84	1	5	3	6	4	3	4	4	7	6	4	8	6	5	8	7	3	-
Добрић	У	83	8	2	2	6	5	4	4	4	2	6	8	10	9	4	6	2	1	-
	М	39	4	1	2	1	1	3	1	2	-	3	4	6	3	3	4	1	-	-
	Ж	44	4	1	-	5	4	1	3	2	2	3	4	4	6	1	2	1	1	-
Доле	У	60	1	-	2	-	-	5	3	6	3	-	4	11	7	9	2	3	3	1
	М	33	1	-	2	-	-	1	3	5	2	-	2	6	4	4	2	1	-	-
	Ж	27	-	-	-	-	-	4	-	1	1	-	2	5	3	5	-	2	3	1
Ђурићи	У	45	-	-	-	-	1	2	5	2	1	1	2	3	9	11	5	1	2	-
	М	24	-	-	-	-	-	2	3	2	1	1	1	2	4	6	1	-	1	-
	Ж	21	-	-	-	-	1	-	2	-	-	-	1	1	5	5	4	1	1	-
Зупци	У	32	4	1	-	-	1	1	2	1	1	1	5	3	3	2	2	3	1	1
	М	21	3	1	-	-	-	-	2	1	1	1	5	2	1	-	-	2	1	1
	Ж	11	1	-	-	-	1	1	-	-	-	-	-	1	2	2	2	1	-	-
Јавор	У	128	9	-	4	6	3	12	5	6	3	4	12	23	16	9	5	7	2	2
	М	68	5	-	1	5	-	7	3	3	3	1	5	12	8	4	4	4	1	2
	Ж	60	4	-	3	1	3	5	2	3	-	3	7	11	8	5	1	3	1	-
Јелачићи	У	5	-	-	-	-	-	-	-	-	-	1	-	-	2	2	-	-	-	-
	М	3	-	-	-	-	-	-	-	-	-	1	-	-	-	2	-	-	-	-
	Ж	2	-	-	-	-	-	-	-	-	-	-	-	-	2	-	-	-	-	-
Калабаче	У	152	8	11	7	9	11	4	8	9	13	17	12	14	6	2	8	10	2	1
	М	84	5	8	2	3	6	3	3	5	9	11	6	12	3	1	3	3	-	1
	Ж	68	3	3	5	6	5	1	5	4	4	6	6	2	3	1	5	7	2	-

1. Становништво према старости (петогодишта) и полу, по насељеним мјестима

(наставак)

Територија	Пол	Укупно	Старост																	
			0-4	5-9	10-15	15-19	20-24	25-29	30-34	35-39	40-44	45-49	50-54	55-59	60-64	65-69	70-74	75-79	80-84	85 и више
Каштијељ	У	125	4	5	5	1	2	1	10	6	3	4	5	24	18	14	10	8	1	4
	М	63	1	1	3	-	1	-	4	6	2	4	2	10	8	7	6	5	1	2
	Ж	62	3	4	2	1	1	1	6	-	1	-	3	14	10	7	4	3	-	2
Коријен	У	64	-	-	-	4	4	3	4	4	5	9	5	5	7	7	1	5	1	-
	М	32	-	-	-	1	1	1	3	2	2	6	3	2	3	4	-	4	-	-
	Ж	32	-	-	-	3	3	2	1	2	3	3	2	3	4	3	1	1	1	-
Мајдан	У	13	-	-	-	-	-	-	-	-	-	1	-	1	3	3	4	-	-	
	М	5	-	-	-	-	-	-	-	-	-	1	-	-	1	1	1	-	-	
	Ж	8	-	-	-	-	-	-	-	-	-	-	-	1	-	2	2	3	-	
Марковићи	У	64	-	1	2	3	3	2	1	3	2	2	13	2	5	7	10	5	2	1
	М	33	-	1	1	1	2	2	1	3	-	-	7	2	1	4	5	2	1	-
	Ж	31	-	-	1	2	1	-	-	-	2	2	6	-	4	3	5	3	1	1
Миловановићи	У	42	-	-	1	1	4	1	3	4	4	1	2	4	12	-	2	2	1	-
	М	26	-	-	1	-	2	1	3	2	4	1	-	3	7	-	-	2	-	-
	Ж	16	-	-	-	1	2	-	-	2	-	-	2	1	5	-	2	-	1	-
Папраћа	У	137	6	3	5	10	16	8	11	2	10	14	12	13	6	7	5	5	4	-
	М	68	2	3	2	3	9	4	6	1	5	8	8	8	-	5	2	1	1	-
	Ж	69	4	-	3	7	7	4	5	1	5	6	4	5	6	2	3	4	3	-
Петровићи	У	27	-	-	-	-	1	1	-	2	2	-	2	3	6	5	3	1	1	-
	М	13	-	-	-	-	1	1	-	1	1	-	-	3	-	4	2	-	-	-
	Ж	14	-	-	-	-	-	-	-	1	1	-	2	-	6	1	1	1	1	-
Плазаче	У	96	2	3	4	7	5	5	8	5	3	7	9	9	11	13	2	1	2	-
	М	40	1	1	3	2	1	4	3	4	1	3	2	4	4	4	2	1	-	-
	Ж	56	1	2	1	5	4	1	5	1	2	4	7	5	7	9	-	-	2	-
Победарје	У	157	6	2	6	2	6	10	5	8	5	5	20	20	24	13	12	6	4	3
	М	78	5	1	3	2	2	7	3	6	3	3	11	8	9	6	5	1	2	1
	Ж	79	1	1	3	-	4	3	2	2	2	2	9	12	15	7	7	5	2	2
Подпола	У	28	1	-	-	-	-	2	-	-	1	-	1	4	9	2	4	3	1	-
	М	15	-	-	-	-	-	1	-	-	1	-	1	2	6	1	1	2	-	-
	Ж	13	1	-	-	-	-	1	-	-	-	-	-	2	3	1	3	1	1	-
Рашево	У	29	1	1	-	-	-	1	-	4	2	1	3	1	6	5	2	-	2	-
	М	16	1	1	-	-	-	-	-	4	2	1	1	1	2	3	-	-	-	-
	Ж	13	-	-	-	-	-	1	-	-	-	-	2	-	4	2	2	-	2	-
Селиште	У	70	3	1	4	-	5	2	5	1	5	5	6	5	4	7	11	3	2	1
	М	35	3	1	2	-	2	-	5	-	4	1	5	3	1	2	6	-	-	-
	Ж	35	-	-	2	-	3	2	-	1	1	4	1	2	3	5	5	3	2	1
Стрмица	У	117	2	4	3	5	5	5	5	2	8	9	9	17	12	12	6	9	4	-
	М	61	1	2	1	4	2	2	3	-	3	6	6	9	8	6	2	4	2	-
	Ж	56	1	2	2	1	3	3	2	2	5	3	3	8	4	6	4	5	2	-
Ступари	У	299	10	11	7	17	28	21	20	20	20	18	28	31	25	18	6	9	8	2
	М	157	4	5	3	8	18	13	11	13	13	10	16	15	12	7	2	4	3	-
	Ж	142	6	6	4	9	10	8	9	7	7	8	12	16	13	11	4	5	5	2
Сучани	У	626	37	30	36	46	30	54	40	39	39	54	64	62	41	22	13	10	8	1
	М	298	12	13	22	25	20	25	18	17	19	25	36	24	15	10	7	4	5	1
	Ж	328	25	17	14	21	10	29	22	22	20	29	28	38	26	12	6	6	3	-
Телен	У	353	12	26	21	21	21	23	28	27	13	33	33	40	25	8	9	7	4	2
	М	173	7	7	12	14	11	14	14	11	10	16	17	17	12	2	5	1	1	2
	Ж	180	5	19	9	7	10	9	14	16	3	17	16	23	13	6	4	6	3	-
Трново	У	182	5	2	2	3	12	10	8	12	9	11	22	19	20	14	17	9	6	1
	М	92	3	2	2	1	7	7	5	7	3	4	14	9	9	6	7	3	3	-
	Ж	90	2	-	-	2	5	3	3	5	6	7	8	10	11	8	10	6	3	1
Тупанари	У	149	5	9	8	6	6	10	3	10	12	7	9	21	16	9	10	5	2	1
	М	67	2	1	3	3	3	4	1	4	8	3	6	10	9	5	3	1	-	1
	Ж	82	3	8	5	3	3	6	2	6	4	4	3	11	7	4	7	4	2	-
Удбина	У	694	15	44	37	44	44	38	43	58	51	47	63	49	48	45	28	22	11	7
	М	319	5	19	21	24	17	20	23	27	27	22	24	25	22	20	14	3	3	3
	Ж	375	10	25	16	20	27	18	20	31	24	25	39	24	26	25	14	19	8	4

1. Становништво према старости (петогодишта) и полу, по насељеним мјестима

(наставак)

Територија	Пол	Укупно	Старост																	
			0-4	5-9	10-15	15-19	20-24	25-29	30-34	35-39	40-44	45-49	50-54	55-59	60-64	65-69	70-74	75-79	80-84	85 и више
Чанићи	У	41	2	2	-	1	1	2	3	3	-	3	1	5	9	3	1	2	3	-
	М	22	1	1	-	1	1	1	2	2	-	2	-	3	4	1	1	1	1	-
	Ж	19	1	1	-	-	-	1	1	1	-	1	1	2	5	2	-	1	2	-
Џанојевићи	У	225	10	12	14	14	5	12	18	13	19	16	18	20	14	14	12	11	2	1
	М	116	3	7	8	6	2	6	9	4	13	9	10	14	7	8	4	4	2	-
	Ж	109	7	5	6	8	3	6	9	9	6	7	8	6	7	6	8	7	-	1
Шековићи	У	1 265	37	51	67	82	90	77	94	84	77	105	132	123	100	63	31	27	15	10
	М	590	19	20	35	33	44	40	50	40	42	41	61	56	48	31	12	10	7	1
	Ж	675	18	31	32	49	46	37	44	44	35	64	71	67	52	32	19	17	8	9
ШИПОВО	У	9 969	424	453	538	573	530	616	655	615	512	623	810	970	779	526	411	510	279	145
	М	5 046	230	241	268	314	280	330	362	328	288	324	420	497	380	240	173	207	100	64
	Ж	4 923	194	212	270	259	250	286	293	287	224	299	390	473	399	286	238	303	179	81
Бабин До	У	122	4	5	4	5	2	-	6	8	7	9	5	5	13	8	6	18	10	7
	М	64	2	-	3	2	2	-	1	6	3	8	3	4	6	4	3	8	5	4
	Ж	58	2	5	1	3	-	-	5	2	4	1	2	1	7	4	3	10	5	3
Бабићи	У	145	-	6	4	5	4	3	5	7	6	13	13	10	18	4	7	20	15	5
	М	70	-	4	-	2	2	2	4	3	4	6	8	6	9	2	2	8	5	3
	Ж	75	-	2	4	3	2	1	1	4	2	7	5	4	9	2	5	12	10	2
Бешњево	У	156	6	9	7	6	3	9	7	7	5	5	18	19	9	14	13	12	5	2
	М	88	2	6	4	3	2	5	4	4	3	3	13	13	4	6	7	7	1	1
	Ж	68	4	3	3	3	1	4	3	3	2	2	5	6	5	8	6	5	4	1
Брдо	У	86	1	4	3	3	3	5	6	6	2	4	6	8	11	1	4	8	8	3
	М	47	-	2	1	1	2	1	6	3	2	4	5	3	4	1	1	5	4	2
	Ж	39	1	2	2	2	1	4	-	3	-	-	1	5	7	-	3	3	4	1
Брђани	У	194	15	5	6	14	13	16	6	7	10	19	17	17	8	9	7	10	6	9
	М	100	8	3	4	10	8	10	3	4	6	7	9	10	4	4	4	2	3	1
	Ж	94	7	2	2	4	5	6	3	3	4	12	8	7	4	5	3	8	3	8
Ваган	У	90	2	-	3	4	2	4	4	3	5	6	2	9	8	5	7	15	9	2
	М	44	-	-	2	1	2	3	2	2	5	4	1	4	3	2	2	6	4	1
	Ж	46	2	-	1	3	-	1	2	1	-	2	1	5	5	3	5	9	5	1
Водица	У	107	1	3	4	4	2	3	6	6	7	7	9	11	9	5	4	12	8	6
	М	64	-	2	-	2	1	1	4	4	6	7	7	7	5	3	2	6	3	4
	Ж	43	1	1	4	2	1	2	2	2	1	-	2	4	4	2	2	6	5	2
Волари	У	240	10	6	17	11	16	19	11	14	9	19	24	25	20	10	9	11	8	1
	М	122	6	6	7	5	9	9	5	11	7	8	13	11	11	5	2	4	2	1
	Ж	118	4	-	10	6	7	10	6	3	2	11	11	14	9	5	7	7	6	-
Вражић	У	282	10	15	12	21	23	21	22	8	19	21	29	31	20	11	8	8	2	1
	М	135	4	6	3	11	11	14	9	4	8	9	14	19	9	7	3	2	1	1
	Ж	147	6	9	9	10	12	7	13	4	11	12	15	12	11	4	5	6	1	-
Горица	У	8	-	-	-	-	1	-	-	1	-	-	3	1	1	-	-	-	-	1
	М	4	-	-	-	-	-	-	-	1	-	-	2	1	-	-	-	-	-	-
	Ж	4	-	-	-	-	1	-	-	-	-	-	1	-	1	-	-	-	-	1
Горњи Муџићи	У	183	3	7	5	13	9	5	7	11	9	10	14	27	13	19	9	13	5	4
	М	90	2	2	4	10	5	3	5	5	6	6	8	14	7	4	3	5	1	-
	Ж	93	1	5	1	3	4	2	2	6	3	4	6	13	6	15	6	8	4	4
Грбавица	У	23	-	-	-	-	-	-	2	1	1	1	1	5	9	3	-	-	-	-
	М	11	-	-	-	-	-	-	1	1	1	1	1	2	2	2	-	-	-	-
	Ж	12	-	-	-	-	-	-	1	-	-	-	-	3	7	1	-	-	-	-
Греда	У	33	1	1	-	-	-	1	1	2	2	3	3	1	3	4	3	6	-	2
	М	17	-	1	-	-	-	-	1	2	1	2	2	1	1	1	2	2	-	1
	Ж	16	1	-	-	-	-	1	-	-	1	1	1	-	2	3	1	4	-	1
Доњи Муџићи	У	200	9	5	7	14	11	8	10	12	11	17	18	20	15	15	11	8	5	4
	М	105	4	3	3	10	4	7	8	5	6	8	10	12	8	6	3	3	1	4
	Ж	95	5	2	4	4	7	1	2	7	5	9	8	8	7	9	8	5	4	-
Драгнић	У	112	3	8	5	4	3	5	12	7	4	3	4	22	11	7	7	2	2	3
	М	57	2	2	1	3	2	4	5	5	3	2	2	12	6	2	4	1	-	1
	Ж	55	1	6	4	1	1	1	7	2	1	1	2	10	5	5	3	1	2	2

1. Становништво према старости (петогодишта) и полу, по насељеним мјестима

(наставак)

Територија	Пол	Укупно	Старост																	
			0-4	5-9	10-15	15-19	20-24	25-29	30-34	35-39	40-44	45-49	50-54	55-59	60-64	65-69	70-74	75-79	80-84	85 и више
Драгнић Подови	У	56	-	-	-	1	-	1	2	-	1	2	5	7	5	3	7	17	4	1
	М	29	-	-	-	1	-	1	2	-	-	2	5	4	3	1	2	7	1	-
	Ж	27	-	-	-	-	-	-	-	-	1	-	-	3	2	2	5	10	3	1
Дуљци	У	194	5	9	9	15	12	9	11	10	11	13	13	22	13	11	12	14	3	2
	М	105	3	5	3	10	6	6	7	8	6	8	9	9	8	5	3	6	1	2
	Ж	89	2	4	6	5	6	3	4	2	5	5	4	13	5	6	9	8	2	-
Ђукићи	У	113	5	3	6	3	2	4	4	4	12	8	4	3	10	10	9	16	9	1
	М	56	3	2	3	3	2	2	2	2	7	5	2	2	5	4	3	6	2	1
	Ж	57	2	1	3	-	-	2	2	2	5	3	2	1	5	6	6	10	7	-
Јусићи	У	59	2	1	1	1	2	1	2	2	4	4	3	5	3	3	7	9	7	2
	М	34	1	1	-	1	2	-	1	1	3	4	2	2	3	2	2	4	3	2
	Ж	25	1	-	1	-	-	1	1	1	1	-	1	3	-	1	5	5	4	-
Кнежевићи	У	7	-	-	-	-	-	-	-	-	-	1	-	-	1	-	-	2	3	-
	М	3	-	-	-	-	-	-	-	-	-	1	-	-	1	-	-	-	1	-
	Ж	4	-	-	-	-	-	-	-	-	-	-	-	-	-	-	-	2	2	-
Козила	У	19	-	-	-	1	-	-	2	-	-	1	2	7	1	-	2	-	3	-
	М	10	-	-	-	1	-	-	2	-	-	1	2	3	1	-	-	-	-	-
	Ж	9	-	-	-	-	-	-	-	-	-	-	-	4	-	-	2	-	3	-
Крчевине	У	25	-	1	2	1	-	-	1	2	3	2	-	3	2	2	3	2	1	-
	М	14	-	-	-	1	-	-	1	1	2	2	-	2	-	2	1	1	1	-
	Ж	11	-	1	2	-	-	-	-	1	1	-	-	1	2	-	2	1	-	-
Липовача	У	138	2	7	9	4	2	8	10	12	9	3	6	11	12	9	9	12	10	3
	М	80	2	3	5	3	2	4	6	8	7	3	3	8	6	5	5	5	4	1
	Ж	58	-	4	4	1	-	4	4	4	2	-	3	3	6	4	4	7	6	2
Лубово	У	55	2	4	5	1	2	3	2	7	3	3	4	3	5	2	3	4	2	-
	М	32	1	4	2	1	1	2	1	4	3	2	1	2	2	1	1	3	1	-
	Ж	23	1	-	3	-	1	1	1	3	-	1	3	1	3	1	2	1	1	-
Лужине	У	336	20	28	19	15	16	35	34	24	10	13	27	42	26	7	4	8	4	4
	М	173	14	13	11	7	9	17	20	13	5	6	15	15	17	3	2	5	1	-
	Ж	163	6	15	8	8	7	18	14	11	5	7	12	27	9	4	2	3	3	4
Љуша	У	14	-	-	-	-	-	-	-	1	-	-	-	4	1	-	-	5	3	-
	М	7	-	-	-	-	-	-	-	1	-	-	-	2	-	-	-	2	2	-
	Ж	7	-	-	-	-	-	-	-	-	-	-	-	2	1	-	-	3	1	-
Мајевац	У	166	11	5	7	4	7	14	8	9	7	12	14	12	13	11	13	11	7	1
	М	85	6	2	3	2	2	8	5	6	3	6	11	7	7	4	6	4	3	-
	Ж	81	5	3	4	2	5	6	3	3	4	6	3	5	6	7	7	7	4	1
Мочиоци	У	13	-	-	1	1	-	-	-	1	-	2	1	1	4	-	1	-	-	1
	М	7	-	-	1	-	-	-	-	-	-	2	1	1	2	-	-	-	-	-
	Ж	6	-	-	-	1	-	-	-	1	-	-	-	-	2	-	1	-	-	1
Напоље	У	51	-	-	-	-	-	1	-	1	1	2	6	6	7	6	8	8	5	-
	М	26	-	-	-	-	-	1	-	1	1	1	6	3	3	3	1	5	1	-
	Ж	25	-	-	-	-	-	-	-	-	-	1	-	3	4	3	7	3	4	-
Олићи	У	87	1	3	4	5	3	5	5	5	4	7	3	10	6	8	5	7	3	3
	М	47	1	1	4	4	1	4	3	3	3	3	1	5	3	5	1	4	-	1
	Ж	40	-	2	-	1	2	1	2	2	1	4	2	5	3	3	4	3	3	2
Подобзир	У	43	2	1	3	1	-	-	2	4	2	2	2	1	2	2	4	8	4	3
	М	18	-	1	-	1	-	-	-	3	1	2	-	1	-	2	2	3	1	1
	Ж	25	2	-	3	-	-	-	2	1	1	-	2	-	2	-	2	5	3	2
Подосоје	У	74	2	2	2	2	1	1	3	3	1	4	3	8	4	5	9	15	6	3
	М	38	-	2	1	-	1	1	2	2	1	2	2	6	2	2	4	4	4	2
	Ж	36	2	-	1	2	-	-	1	1	-	2	1	2	2	3	5	11	2	1
Полуже	У	19	-	-	-	-	-	-	-	1	1	2	2	1	2	-	3	5	2	-
	М	11	-	-	-	-	-	-	-	1	1	2	1	-	2	-	1	1	2	-
	Ж	8	-	-	-	-	-	-	-	-	-	-	1	1	-	-	2	4	-	-
Прибељци	У	202	-	1	1	1	3	2	11	7	8	3	14	22	27	11	22	33	23	13
	М	109	-	-	-	1	1	-	8	7	7	2	11	13	13	6	11	12	11	6
	Ж	93	-	1	1	-	2	2	3	-	1	1	3	9	14	5	11	21	12	7

1. Становништво према старости (петогодишта) и полу, по насељеним мјестима

(наставак)

Територија	Пол	Укупно	Старост																	
			0-4	5-9	10-15	15-19	20-24	25-29	30-34	35-39	40-44	45-49	50-54	55-59	60-64	65-69	70-74	75-79	80-84	85 и више
Сарићи	У	1 321	78	68	83	97	83	110	108	100	67	69	118	133	81	50	13	34	22	7
	М	680	47	39	42	52	39	62	61	48	38	28	55	74	43	24	6	12	8	2
	Ж	641	31	29	41	45	44	48	47	52	29	41	63	59	38	26	7	22	14	5
Соколац	У	129	5	7	6	4	4	5	9	7	3	10	8	12	13	10	12	10	4	-
	М	66	2	5	3	1	3	4	4	5	3	5	2	9	4	2	8	6	-	-
	Ж	63	3	2	3	3	1	1	5	2	-	5	6	3	9	8	4	4	4	-
Ступна	У	155	10	4	7	5	7	12	13	8	6	12	13	19	15	6	9	5	3	1
	М	86	6	3	5	4	4	3	6	5	3	9	5	11	10	1	6	3	2	-
	Ж	69	4	1	2	1	3	9	7	3	3	3	8	8	5	5	3	2	1	1
Тодорићи	У	217	8	5	14	12	11	14	11	10	15	6	18	19	22	15	8	13	9	7
	М	105	5	3	6	4	6	9	8	4	7	4	10	9	11	8	3	2	4	2
	Ж	112	3	2	8	8	5	5	3	6	8	2	8	10	11	7	5	11	5	5
Чифлук	У	682	23	41	47	60	44	32	34	57	47	52	46	58	56	36	23	12	11	3
	М	350	11	21	24	38	23	17	17	28	29	29	22	27	29	17	12	4	1	1
	Ж	332	12	20	23	22	21	15	17	29	18	23	24	31	27	19	11	8	10	2
Чуклић	У	64	-	-	-	-	-	-	5	5	3	3	2	2	11	13	9	6	2	3
	М	34	-	-	-	-	-	-	4	4	2	2	2	-	3	6	7	2	1	1
	Ж	30	-	-	-	-	-	-	1	1	1	1	-	2	8	7	2	4	1	2
Шипово	У	3 749	183	189	235	235	239	260	273	235	197	250	330	348	269	191	121	111	46	37
	М	1 823	98	99	123	119	128	130	144	113	95	118	154	163	123	88	48	47	15	18
	Ж	1 926	85	90	112	116	111	130	129	122	102	132	176	185	146	103	73	64	31	19

2. Домаћинства према броју чланова, по насељеним мјестима

Територија	Укупно	Број чланова				
		1	2	3	4	5 и више
РЕПУБЛИКА СРПСКА	408 825	83 524	102 676	78 116	78 062	66 447
БАЊА ЛУКА	65 010	13 195	16 922	14 223	13 548	7 122
Агино Село	182	56	63	23	21	19
Бања Лука	49 827	10 294	13 223	11 294	10 359	4 657
Барловци	228	26	48	65	58	31
Бастаси	58	13	16	10	11	8
Бистрица	501	131	118	100	84	68
Борковићи	189	40	50	22	36	41
Бочац	321	94	89	50	38	50
Бронзани Мајдан	183	34	26	47	34	42
Верихи	352	64	94	64	68	62
Вилуси	44	13	14	3	4	10
Голеши	135	43	28	21	22	21
Дебељаци	364	46	71	61	116	70
Добрња	23	6	6	3	1	7
Драгочај	685	92	135	161	160	137
Дракулић	375	26	70	89	134	56
Дујаковци	43	13	10	9	5	6
Залужани	188	13	44	49	45	37
Зеленци	21	4	9	3	2	3
Јагаре	444	77	117	84	107	59
Кмећани	73	25	21	5	8	14
Кола	441	120	115	59	68	79
Кола Доња	150	38	35	32	25	20
Крмине	192	49	46	35	25	37
Крупа на Врбасу	431	97	125	67	78	64
Куљани	1 234	126	251	267	359	231
Локвари	47	13	18	2	7	7
Лусићи	46	16	15	6	3	6
Љубачево	177	48	51	35	21	22
Мелина	251	63	65	30	37	56
Мотике	811	109	200	200	189	113
Обровац	164	51	34	26	16	37
Павићи	94	23	30	18	8	15
Павловац	601	82	140	135	178	66
Перван Горњи	80	31	20	12	8	9
Перван Доњи	98	24	30	15	15	14
Пискавица	964	267	234	174	144	145
Понир	9	5	3	1	-	-
Поткозарје	1 017	188	283	182	196	168
Пријаковци	275	43	75	51	57	49
Пријечани	638	98	142	132	149	117
Прњавор Мали	124	18	35	23	31	17
Радосавска	107	39	28	13	11	16
Рамићи	574	100	119	124	141	90
Рекавице	746	162	207	127	135	115
Славићка	240	52	79	28	25	56
Стратинска	70	23	13	11	9	14
Стричићи	95	34	30	18	8	5
Суботица	26	8	10	2	3	3
Церици	7	3	1	2	-	1
Чокори	74	21	21	12	8	12
Шарговац	966	119	209	219	281	138
Шимићи	25	15	6	2	-	2
БЕРКОВИЋИ	636	125	159	84	88	180
Берковићи	68	11	16	7	12	22
Битунђа	24	4	12	4	1	3
Брштаник	1	1	-	-	-	-

2. Домаћинства према броју чланова, по насељеним мјестима (наставак)

Територија	Укупно	Број чланова				
		1	2	3	4	5 и више
Дабрица	38	9	13	5	3	8
До	11	1	3	4	1	2
Жегуља	17	3	4	3	2	5
Љубљеница	10	5	2	1	-	2
Љути До	69	16	11	12	8	22
Меча	84	11	14	10	17	32
Предоље	22	5	9	4	1	3
Струпићи	52	12	12	5	5	18
Сузина	46	8	16	7	5	10
Трусина	27	12	7	4	-	4
Хатељи	115	18	22	10	26	39
Ходово	3	-	2	-	1	-
Хргуд	44	9	15	7	5	8
Шћепан Крст	5	-	1	1	1	2
БИЈЕЉИНА	34 309	6 501	7 986	6 523	6 628	6 671
Амајлије	311	52	49	51	59	100
Балатун	420	97	86	78	73	86
Бањица	90	25	25	13	5	22
Батар	86	28	19	14	11	14
Батковић	825	181	185	139	151	169
Бијељина	14 641	3 026	3 644	3 127	2 983	1 861
Бјелошевац	165	41	48	24	24	28
Бријесница	53	12	10	8	8	15
Бродац Горњи	262	58	66	43	37	58
Бродац Доњи	227	52	58	35	38	44
Буковица Горња	121	31	34	24	9	23
Буковица Доња	195	57	46	23	24	45
Велика Обарска	1 088	153	217	189	184	345
Велино Село	131	41	27	27	18	18
Вршани	197	42	44	36	22	53
Главичице	339	73	71	52	65	78
Главичорак	68	18	27	8	5	10
Глоговац	127	27	29	20	17	34
Гојсовац	236	36	67	46	52	35
Голо Брдо	104	10	22	21	20	31
Градац - Ступањ	171	52	45	10	20	44
Даздарево	149	20	36	19	32	42
Дворови	1 504	198	335	338	365	268
Дијелови	219	31	57	45	53	33
Доњи Загони	96	26	16	15	12	27
Драгаљевац Горњи	131	29	31	19	20	32
Драгаљевац Доњи	107	17	32	12	18	28
Драгаљевац Средњи	235	54	55	33	32	61
Загони	205	49	51	30	26	49
Јања	3 087	362	569	528	662	966
Јоховац	85	16	22	10	12	25
Кацевац	83	15	20	13	12	23
Кованлук	174	39	41	36	26	32
Ковачићи	123	30	17	20	23	33
Којчиновац	247	46	48	42	48	63
Крива Бара	112	20	27	17	26	22
Љељенча	273	40	60	45	56	72
Љесковац	289	33	67	48	58	83
Магнојевић Горњи	99	21	28	10	12	28
Магнојевић Доњи	122	18	36	10	14	44
Магнојевић Средњи	101	26	26	8	10	31
Мала Обарска	95	14	17	21	23	20
Међаши	304	74	80	59	36	55
Модран	339	78	85	44	60	72

2. Домаћинства према броју чланова, по насељеним мјестима (наставак)

Територија	Укупно	Број чланова				
		1	2	3	4	5 и више
Нови	61	15	14	8	8	16
Ново Насеље	268	42	76	43	57	50
Ново Село	381	55	96	88	81	61
Обријеж	54	7	13	7	13	14
Остојићево	162	50	34	27	23	28
Патковача	769	77	180	162	173	177
Пиперци	83	33	22	12	7	9
Полови	410	89	99	67	74	81
Пучиле	639	92	135	126	150	136
Рухотина	90	23	17	14	19	17
Сухо Поље	377	82	84	63	61	87
Тријешница	166	33	36	43	24	30
Трњаци	312	37	77	52	60	86
Ћипировине	195	25	38	45	46	41
Хасе	282	42	56	56	55	73
Црњелово Горње	399	78	83	63	71	104
Црњелово Доње	647	145	138	103	91	170
Чађавица Горња	225	52	47	36	39	51
Чађавица Доња	164	34	27	24	26	53
Чађавица Средња	180	52	42	20	22	44
Чардачине	135	14	29	18	28	46
Ченгић	274	56	68	36	39	75
БИЛЕЋА	3 307	602	699	615	639	752
Балџи	88	17	18	16	15	22
Бијела Рудина	28	10	3	2	5	8
Бијељани	31	13	8	5	1	4
Билећа	2 317	375	476	457	498	511
Богдашићи	15	4	5	3	1	2
Боденик	1	-	-	-	1	-
Брестице	4	-	2	-	-	2
Влахиња	4	1	1	1	-	1
Врањска	32	11	9	7	2	3
Врбица	6	4	1	-	1	-
Голобрђе	13	4	5	2	1	1
Горња Мека Груда	6	-	3	3	-	-
Горњи Давидовићи	6	1	1	1	3	-
Граница	12	3	2	4	1	2
Делеуша	12	1	6	2	-	3
Дивин	9	4	3	-	1	1
Длакоше	10	2	2	4	2	-
Дола	3	2	1	-	-	-
Доња Мека Груда	31	7	11	5	2	6
Доњи Давидовићи	7	-	3	1	3	-
Ђече	12	6	4	-	1	1
Жудојевићи	3	-	-	1	1	1
Засада	13	2	3	3	-	5
Заушје	3	-	-	2	-	1
Звијерина	4	2	2	-	-	-
Калац	7	2	3	1	1	-
Качањ	4	1	2	1	-	-
Корита	36	10	10	6	6	4
Крстаче	3	1	2	-	-	-
Кукриче	6	2	1	1	-	2
Кути	10	4	3	2	-	1
Лађевићи	12	3	1	3	1	4
Милавићи	15	7	5	1	1	1
Мириловићи	41	13	7	5	3	13
Мируше	2	-	2	-	-	-
Нарат	9	3	2	3	-	1

2. Домаћинства према броју чланова, по насељеним мјестима (наставак)

Територија	Укупно	Број чланова				
		1	2	3	4	5 и више
Обло Брдо	9	2	5	1	1	-
Орах	4	1	2	1	-	-
Ораховице	1	-	1	-	-	-
Пађени	22	3	4	3	5	7
Плана	11	3	2	1	2	3
Подгорје	14	5	4	1	3	1
Подосоје	261	23	39	37	58	104
Прераца	18	5	4	3	2	4
Пријевор	14	3	2	-	1	8
Риоца	9	1	4	3	1	-
Селишта	14	4	2	3	3	2
Симијова	23	8	3	6	3	3
Скроботно	2	2	-	-	-	-
Тодорићи	5	4	1	-	-	-
Торић	7	-	2	1	1	3
Трновица	9	2	2	3	1	1
Фатница	28	11	3	3	5	6
Хоћићи	27	8	6	7	-	6
Чепелица	6	-	3	-	2	1
Шобадине	8	2	3	-	-	3
БРАТУНАЦ	5 945	975	1 193	1 092	1 254	1 431
Абдулићи	41	6	6	5	6	18
Бањевићи	4	2	1	-	-	1
Билгача	90	18	10	15	29	18
Бјеловац	62	6	16	14	14	12
Бљечева	46	4	3	12	11	16
Болјевићи	70	24	17	8	7	14
Брана Бачићи	7	1	2	2	-	2
Братунац	2 532	444	535	560	575	418
Витковићи	40	7	7	8	5	13
Вољавица	116	22	21	21	21	31
Вранешевићи	37	14	8	4	4	7
Глогова	234	17	37	34	66	80
Дубравице	92	23	13	22	21	13
Жлијебац	85	24	22	10	8	21
Загони	97	15	20	19	23	20
Залужје	67	12	12	16	11	16
Запоље	23	6	2	5	6	4
Јагодња	10	-	1	-	4	5
Јакетићи	9	2	5	1	-	1
Јежштица	90	8	24	10	16	32
Јошева	2	-	1	1	-	-
Коњевићи	139	3	8	18	28	82
Кравица	173	25	46	25	34	43
Красановићи	79	12	21	8	13	25
Липеновићи	2	-	2	-	-	-
Лозница	5	1	2	1	1	-
Магашаићи	145	23	22	22	31	47
Михаљевићи	70	10	13	15	17	15
Млечва	3	1	2	-	-	-
Мратинци	1	-	-	-	-	1
Оправдићи	80	11	20	16	13	20
Офеновићи	1	1	-	-	-	-
Пирићи	17	9	4	3	1	-
Побрђе	65	18	13	7	11	16
Побуђе	263	20	24	34	55	130
Подчауш	49	12	11	8	12	6
Полом	72	20	19	7	8	18
Раковац	125	15	27	18	32	33

2. Домаћинства према броју чланова, по насељеним мјестима (наставак)

Територија	Укупно	Број чланова				
		1	2	3	4	5 и више
Реловац	105	13	29	22	14	27
Сикирић	38	8	8	6	8	8
Слапашница	109	22	36	18	19	14
Станатовићи	16	3	2	2	6	3
Суша	126	18	37	25	22	24
Тегаре	72	20	20	9	7	16
Урковићи	123	15	15	15	33	45
Факовићи	46	16	12	7	5	6
Хранча	108	19	21	23	21	24
Хрнчићи	157	4	15	16	36	86
Шилковићи	2	1	1	-	-	-
БРОД	5 599	1 239	1 383	1 054	1 035	888
Брод	2 840	656	708	583	553	340
Бруслица Велика	68	25	22	10	4	7
Бруслица Мала	10	6	1	1	-	2
Винска	108	27	29	20	14	18
Горња Барица	54	12	11	9	10	12
Горња Врела	17	5	6	1	2	3
Горња Мочила	73	18	18	8	10	19
Горње Колибе	252	37	46	60	60	49
Горњи Клакар	147	24	45	30	21	27
Грк	87	17	23	19	17	11
Доња Барица	46	27	9	2	4	4
Доња Врела	42	15	5	6	8	8
Доња Мочила	86	20	24	11	21	10
Доње Колибе	71	9	19	10	16	17
Доњи Клакар	144	36	36	24	24	24
Збориште	157	49	42	24	28	14
Кораће	323	32	62	53	72	104
Кричаново	39	7	16	3	7	6
Крушчик	3	1	2	-	-	-
Лијешће	557	131	149	104	90	83
Ново Село	252	28	51	36	45	92
Сијековац	173	38	50	33	23	29
Унка	50	19	9	7	6	9
ВИШЕГРАД	3 966	1 029	1 156	730	625	426
Ајдиновићи	1	-	1	-	-	-
Бабин Поток	13	4	6	1	-	2
Бан Поље	58	9	17	12	13	7
Баримо	7	-	3	1	-	3
Батковица	18	9	5	1	1	2
Баткушићи	7	5	1	-	1	-
Бијела	18	9	6	2	-	1
Билези	2	-	2	-	-	-
Бистриводе	19	7	6	-	4	2
Бјељајци	6	2	3	-	1	-
Блаце	10	4	4	1	-	1
Богдашићи	2	1	1	-	-	-
Боглище	2	-	1	1	-	-
Бодежник	1	-	1	-	-	-
Боровац	5	2	2	-	-	1
Бродар	3	2	1	-	-	-
Бурсићи	2	1	1	-	-	-
Велетово	16	7	7	1	-	1
Веље Поље	10	4	2	2	2	-
Вељи Луг	47	14	6	8	11	8
Вишеград	1 900	416	510	413	366	195
Вишеградска Бања	9	2	3	1	3	-
Влаховићи	3	2	1	-	-	-

2. Домаћинства према броју чланова, по насељеним мјестима (наставак)

Територија	Укупно	Број чланова				
		1	2	3	4	5 и више
Воденице	36	6	10	10	4	6
Вучине	91	15	21	18	26	11
Газибаре	4	2	-	1	1	-
Глогова	16	3	5	2	3	3
Горња Брштаница	10	4	6	-	-	-
Горња Лијеска	7	-	4	2	1	-
Горња Црнча	4	2	2	-	-	-
Горње Дубово	14	5	5	2	2	-
Горњи Добрун	19	5	2	8	2	2
Горњи Дубовик	2	1	-	-	1	-
Грање	6	4	1	1	-	-
Гребен	27	7	8	2	7	3
Добрунска Ријека	17	8	3	3	-	3
Доња Брштаница	8	5	1	1	1	-
Доња Јагодина	29	8	10	6	1	4
Доња Лијеска	20	4	8	3	3	2
Доња Црнча	165	23	43	34	34	31
Доње Вардиште	32	9	9	8	3	3
Доњи Добрун	41	21	10	4	3	3
Доњи Дубовик	4	-	2	-	1	1
Дрина	3	1	1	-	-	1
Дринско	18	3	8	2	1	4
Дрокан	1	-	-	1	-	-
Душче	127	34	42	13	18	20
Ђипи	1	-	1	-	-	-
Ђуревихи	6	2	3	-	-	1
Жагре	2	1	1	-	-	-
Жлијеб	8	1	5	1	1	-
Загорац	1	-	1	-	-	-
Земљице	1	-	1	-	-	-
Јабланица	6	1	3	1	-	1
Језернице	3	-	1	2	-	-
Јелачићи	12	2	8	1	1	-
Јелашци	1	-	1	-	-	-
Јелићи	6	3	2	-	1	-
Каберник	22	4	5	5	6	2
Каменица	2	-	2	-	-	-
Капетановихи	3	1	2	-	-	-
Клашник	7	1	5	-	-	1
Копито	1	-	1	-	-	-
Коритник	25	7	9	2	1	6
Косово Поље	235	58	56	58	37	26
Кочарим	11	8	2	-	1	-
Крагујевац	7	1	4	1	1	-
Курталићи	7	3	3	1	-	-
Кустур Поље	9	5	3	-	1	-
Лозница	10	5	3	1	1	-
Мала Гостиња	1	1	-	-	-	-
Мангалин Хан	1	-	1	-	-	-
Масали	12	4	5	-	-	3
Мацуте	4	4	-	-	-	-
Међеђа	49	14	18	4	5	8
Међусеље	6	1	2	1	2	-
Мензиловићи	1	-	-	-	1	-
Меремшље	5	4	1	-	-	-
Милошевићи	4	2	1	-	-	1
Мирловићи	4	1	2	1	-	-
Мушићи	6	2	3	1	-	-
Небоговине	3	1	2	-	-	-

2. Домаћинства према броју чланова, по насељеним мјестима (наставак)

Територија	Укупно	Број чланова				
		1	2	3	4	5 и више
Незуци	60	35	19	3	1	2
Обравње	2	-	1	-	-	1
Околишта	63	29	13	11	6	4
Округла	15	5	6	2	1	1
Омеровићи	6	3	2	-	-	1
Оплаве	3	1	-	1	-	1
Ораховци	7	1	6	-	-	-
Оџак	2	-	2	-	-	-
Паочићи	9	3	3	3	-	-
Пијавице	13	8	3	2	-	-
Повјестача	3	1	-	2	-	-
Подгорје	20	10	7	1	2	-
Поздерићи	21	10	8	3	-	-
Пољанице	3	2	1	-	-	-
Прелово	65	17	25	8	5	10
Пресјека	1	-	1	-	-	-
Присоје	10	4	5	1	-	-
Раонићи	8	3	5	-	-	-
Репушевићи	1	-	-	1	-	-
Ресник	2	-	1	-	1	-
Рзав	34	6	5	8	9	6
Ријека	14	6	5	2	-	1
Родић Брдо	8	3	3	1	1	-
Роџи	3	-	2	1	-	-
Рујишта	3	2	1	-	-	-
Сасе	16	5	3	5	3	-
Сендићи	2	-	2	-	-	-
Смријече	3	1	1	-	-	1
Станишевац	5	4	1	-	-	-
Столац	2	2	-	-	-	-
Стражбенице	3	1	2	-	-	-
Тршевине	7	-	3	-	3	1
Туста Међ	3	2	1	-	-	-
Ћаћице	8	3	4	-	1	-
Убава	14	6	7	1	-	-
Уништа	5	2	3	-	-	-
Хадровићи	1	-	1	-	-	-
Халуге	16	3	7	2	2	2
Хамзићи	2	-	-	1	-	1
Хан Брдо	1	-	1	-	-	-
Холијаци	12	3	5	-	2	2
Цријеп	15	6	6	2	-	1
Црни Врх	6	3	2	1	-	-
Црнчићи	15	9	5	-	-	1
Чешаљ	6	2	2	-	-	2
Џанкићи	1	1	-	-	-	-
Шегање	97	19	23	23	14	18
Шип	2	-	2	-	-	-
Шумице	6	1	3	-	1	1
ВЛАСЕНИЦА	3 712	662	894	735	791	630
Бакићи	23	5	8	3	6	1
Брда	9	2	6	-	1	-
Власеница	2 234	403	522	481	510	318
Врли Крај	18	4	7	2	1	4
Гобелје	47	4	7	15	13	8
Грабовица	124	32	33	17	22	20
Градина	96	9	13	14	20	40
Драгашевац	22	4	3	6	4	5
Друм	46	7	14	6	8	11

2. Домаћинства према броју чланова, по насељеним мјестима (наставак)

Територија	Укупно	Број чланова				
		1	2	3	4	5 и више
Дураковићи	16	2	5	1	1	7
Дурићи	38	4	8	9	9	8
Јасен	36	5	11	9	6	5
Кљештани	14	6	5	3	-	-
Козја Раван	19	7	5	-	6	1
Којчевина	33	10	10	6	4	3
Кулина	35	11	12	4	4	4
Куљанчићи	29	1	7	7	7	7
Мајсторовићи	22	5	10	5	1	1
Мишари	65	11	29	13	4	8
Мршићи	19	2	4	4	4	5
Неђељишта	97	7	16	21	27	26
Оџак	11	6	2	1	-	2
Пешевина	17	3	6	3	3	2
Пијуке	25	8	6	2	4	5
Плакаловићи	17	7	7	2	-	1
Подцрквица	38	5	10	8	6	9
Пустоше	80	5	22	17	16	20
Рача	24	8	5	7	1	3
Рашића Гај	14	2	6	1	1	4
Рогосија	1	1	-	-	-	-
Симићи	59	11	19	6	13	10
Тикварићи	23	8	8	5	-	2
Тугово	38	11	7	4	6	10
Туралићи	11	6	4	1	-	-
Церска	181	15	23	36	50	57
Џемат	68	10	12	10	20	16
Шадићи Горњи	20	7	8	2	-	3
Шадићи Доњи	43	8	14	4	13	4
ВУКОСАВЉЕ	1 537	305	402	273	277	280
Ада	41	10	10	5	3	13
Врбовац	2	-	-	-	-	2
Вукосавље	234	32	68	51	51	32
Гнионица	142	42	41	14	22	23
Јакеш	443	68	111	101	93	70
Језеро	117	27	40	16	20	14
Јошавица	48	12	12	3	10	11
Модрички Луг	259	22	42	49	59	87
Пећник	84	36	28	11	2	7
Поточани	83	33	23	13	5	9
Срнава	84	23	27	10	12	12
ГАЦКО	2 766	498	592	542	501	633
Автовац	70	12	7	8	13	30
Бахори	4	-	-	-	3	1
Башићи	8	2	3	2	-	1
Берушица	4	1	-	2	-	1
Брајићевићи	1	-	1	-	-	-
Браниловићи	18	3	6	1	6	2
Вишњево	3	-	3	-	-	-
Вратковићи	15	2	2	-	2	9
Врба	9	1	3	2	1	2
Гарева	12	3	2	1	2	4
Гацко	1 683	255	361	381	360	326
Горња Бодежишта	3	1	2	-	-	-
Градина	41	12	13	4	4	8
Грачаница	2	-	-	-	-	2
Данићи	15	5	2	3	1	4
Добрељи	76	15	19	9	8	25
Домрке	9	1	3	4	-	1

2. Домаћинства према броју чланова, по насељеним мјестима (наставак)

Територија	Укупно	Број чланова				
		1	2	3	4	5 и више
Доња Бодежишта	1	-	-	-	1	-
Дражљево	13	3	6	2	1	1
Друговићи	4	2	1	1	-	-
Дубљевићи	7	3	2	-	-	2
Жањевица	4	-	1	2	-	1
Заградци	4	-	2	2	-	-
Изгори	16	6	4	4	-	2
Јасеник	18	6	4	1	3	4
Југовићи	5	2	-	1	-	2
Казанци	38	6	12	7	3	10
Кључ	10	2	2	1	1	4
Кокорина	6	2	1	1	1	1
Краварево	14	4	1	3	1	5
Кула	21	7	8	2	3	1
Липник	65	16	12	11	8	18
Лончари	5	1	-	3	1	-
Лука	3	-	2	1	-	-
Луковице	31	4	6	4	3	14
Љесков Дуб	4	1	1	1	-	1
Меданићи	20	5	5	2	2	6
Међуљићи	5	4	-	-	-	1
Михољаче	168	30	27	30	23	58
Мједеник	12	7	2	1	1	1
Мрђеновићи	6	4	-	1	1	-
Надинићи	45	7	7	6	10	15
Нови Дулићи	33	2	4	7	6	14
Платице	2	-	1	-	1	-
Пржине	15	5	3	3	3	1
Равни	1	-	1	-	-	-
Рудо Поље	20	3	7	4	2	4
Самобор	27	4	5	6	6	6
Сливља	11	3	3	2	-	3
Содери	7	6	1	-	-	-
Срђевићи	13	2	3	1	-	7
Стари Дулићи	19	3	3	5	3	5
Степен	28	11	4	2	4	7
Столац	2	-	1	-	-	1
Улиње	10	2	1	1	3	3
Фојница	37	9	8	2	7	11
Ходинићи	14	5	5	2	-	2
Церница	4	-	1	1	1	1
Чемерно	14	4	4	2	1	3
Шиповица	3	1	-	-	-	2
Шумићи	8	3	4	-	1	-
ГРАДИШКА	16 939	3 451	4 285	3 137	3 058	3 008
Аџићи	25	6	6	4	4	5
Берек	130	24	34	19	23	30
Бистрица	170	49	50	26	21	24
Бок Јанковац	402	67	106	85	83	61
Брестовчина	320	42	80	58	67	73
Буковац	115	19	27	21	24	24
Вакуф	113	23	28	20	22	20
Вилуси	230	53	47	43	34	53
Врбашка	265	65	58	43	44	55
Гашница	115	30	30	16	15	24
Горња Долина	36	6	15	4	7	4
Горња Јурковица	57	14	15	13	3	12
Горња Липовача	167	26	42	28	38	33
Горњи Карајзовци	140	20	25	30	29	36

2. Домаћинства према броју чланова, по насељеним мјестима (наставак)

Територија	Укупно	Број чланова				
		1	2	3	4	5 и више
Горњи Подградци	596	149	162	94	99	92
Градишка	5 100	1 060	1 421	1 082	967	570
Грбавци	219	73	50	30	23	43
Греда	45	13	12	10	2	8
Доња Долина	46	12	12	9	8	5
Доња Јурковица	51	12	11	14	6	8
Доњи Карајзовци	176	32	38	37	31	38
Доњи Подградци	249	53	60	42	41	53
Драгељи	47	10	15	7	7	8
Дубрава	509	73	120	89	112	115
Елезагићи	176	39	28	43	29	37
Жеравица	153	32	31	29	35	26
Јабланица	160	47	45	19	16	33
Јазовац	59	20	22	9	5	3
Кијевци	82	27	19	17	7	12
Козара	17	5	6	2	1	3
Козинци	512	70	106	112	119	105
Кочићево	155	35	39	35	15	31
Крајишник	206	40	53	31	44	38
Крушкик	381	60	91	75	91	64
Ламинци Брезици	590	90	154	113	108	125
Ламинци Дубрава	161	44	47	23	19	28
Ламинци Јаружани	104	28	24	19	12	21
Ламинци Сређани	156	33	52	20	29	22
Лисковац	368	72	104	52	74	66
Лужани	69	8	20	13	7	21
Мачковац	95	17	30	17	17	14
Машићи	365	77	76	66	60	86
Милошево Брдо	90	28	20	16	13	13
Миљевићи	62	20	12	8	6	16
Мичије	18	8	5	-	3	2
Мокрице	5	1	-	1	2	1
Нова Топола	774	160	175	148	143	148
Ново Село	44	9	14	6	6	9
Орахова	458	76	98	67	96	121
Орубица	9	4	5	-	-	-
Петрово Село	99	20	20	19	12	28
Ровине	422	61	87	67	97	110
Рогољи	204	40	37	42	27	58
Романовци	323	71	80	51	49	72
Самарције	55	10	19	9	6	11
Сеферовци	152	26	33	25	24	44
Совјак	72	15	27	6	8	16
Средња Јурковица	50	12	13	8	3	14
Требовљани	108	25	19	16	18	30
Трновац	54	15	10	5	5	19
Трошељи	170	33	33	27	39	38
Турјак	83	18	26	11	11	17
Церовљани	142	47	36	13	20	26
Цимироти	67	19	18	5	8	17
Чатрња	236	38	59	50	45	44
Челиновац	16	6	7	2	-	1
Чикуне	73	9	14	14	15	21
Шашкиновци	21	5	7	2	4	3
ДЕРВЕНТА	9 345	2 043	2 498	1 714	1 628	1 462
Агићи	68	17	15	15	8	13
Беглуци	45	13	15	9	4	4
Бијело Брдо	31	7	12	4	-	8
Босански Дубочац	73	18	21	11	15	8

2. Домаћинства према броју чланова, по насељеним мјестима (наставак)

Територија	Укупно	Број чланова				
		1	2	3	4	5 и више
Брезици	4	-	2	-	1	1
Буковац	9	2	1	-	3	3
Буковица Велика	37	-	8	7	12	10
Буковица Мала	15	4	6	3	1	1
Бунар	16	5	7	4	-	-
Велика	37	10	14	2	7	4
Велика Сочаница	354	95	94	55	47	63
Врхови	3	-	2	-	1	-
Горња Бишња	3	-	1	1	1	-
Горња Лупљаница	116	30	33	16	8	29
Горњи Божинци	18	-	5	5	2	6
Горњи Вишњик	32	8	11	5	3	5
Горњи Детлак	222	70	59	33	26	34
Градац	6	1	4	1	-	-
Градина	33	6	8	6	11	2
Дажница	15	-	4	3	3	5
Дервента	4 009	818	968	898	852	473
Доња Бишња	44	12	13	4	5	10
Доња Лупљаница	243	53	64	42	36	48
Доњи Вишњик	65	12	20	14	12	7
Доњи Детлак	104	33	35	12	10	14
Дријен	165	41	57	19	20	28
Жеравац	67	23	23	6	10	5
Живинице	90	13	25	17	20	15
Зеленике	6	2	2	1	-	1
Календеровци Горњи	123	27	31	14	25	26
Календеровци Доњи	61	15	9	8	11	18
Ковачевци	12	3	6	1	1	1
Костреш	91	15	22	15	19	20
Кулина	122	7	29	20	25	41
Куљеновци	30	11	8	2	5	4
Луг	365	52	85	74	99	55
Лужани	82	14	27	17	13	11
Лужани Босански	166	46	57	22	20	21
Лужани Нови	44	15	12	6	5	6
Мала Сочаница	79	25	20	9	9	16
Мишинци	81	27	28	4	8	14
Мишковци	188	44	52	32	28	32
Модран	80	17	21	16	12	14
Осиња	419	80	136	59	52	92
Осојци	36	8	8	7	7	6
Пјеваловац	26	7	9	4	2	4
Појезна	284	76	87	35	31	55
Пољари	9	6	2	1	-	-
Поље	131	29	34	23	25	20
Рапћани	57	14	13	11	5	14
Станићи	8	2	2	1	1	2
Тетима	85	10	20	22	20	13
Трстенци	192	41	62	28	18	43
Туњестала	4	2	-	-	-	2
Церани	385	109	110	51	45	70
Црнча	233	44	70	36	22	61
Шушњари	22	4	9	3	2	4
ДОБОЈ	25 447	5 809	6 976	4 939	4 493	3 230
Божинци Доњи	123	29	37	26	11	20
Бољанић	665	170	186	132	105	72
Брезици	12	8	3	-	-	1
Брестово	262	80	79	42	30	31
Буковац	60	12	14	15	6	13

2. Домаћинства према броју чланова, по насељеним мјестима (наставак)

Територија	Укупно	Број чланова				
		1	2	3	4	5 и више
Буковица Велика	820	112	172	165	198	173
Буковица Мала	269	44	81	49	56	39
Бушлетић	239	81	72	31	28	27
Врандук	2	1	1	-	-	-
Глоговица	195	57	52	33	21	32
Горња Пакленица	152	36	45	25	23	23
Грабовица	210	43	60	33	40	34
Грапска Горња	413	64	78	80	90	101
Грапска Доња	154	34	36	31	20	33
Добој	9 441	2 189	2 605	2 131	1 776	740
Доња Пакленица	201	50	71	35	27	18
Доњи Раковац	4	2	2	-	-	-
Драгаловци	111	24	28	15	21	23
Зарјеча	105	28	28	19	12	18
Зелиња Горња	98	24	26	17	12	19
Јеланска	153	40	45	16	19	33
Јоховац	94	23	49	14	4	4
Кладари	209	52	68	34	40	15
Кожухе	387	121	96	64	58	48
Комарица	47	15	14	6	5	7
Костајница	561	120	155	93	108	85
Которско	715	183	220	125	112	75
Липац	456	96	126	92	89	53
Љеб	111	19	35	16	17	24
Љескове Воде	211	48	61	35	29	38
Мајевац	135	42	32	24	19	18
Макљеновац	414	77	116	69	99	53
Милковац	322	61	83	71	71	36
Митровићи	90	24	30	9	12	15
Омањска	3	1	1	1	-	-
Опсине	91	27	22	20	10	12
Осјечани Горњи	427	120	118	71	63	55
Осјечани Доњи	256	67	65	38	53	33
Осојница	153	44	46	31	22	10
Осредак	114	37	37	12	11	17
Остружња Горња	136	30	36	18	28	24
Остружња Доња	304	71	84	53	44	52
Палежница Горња	144	41	42	28	20	13
Палежница Доња	68	19	22	12	10	5
Плочник	106	34	28	17	16	11
Подновље	372	91	90	50	63	78
Порјече	68	19	30	6	3	10
Поточани	209	32	55	37	46	39
Придјел Горњи	290	53	83	56	63	35
Придјел Доњи	296	70	64	66	53	43
Присаде	11	7	1	1	1	1
Прњавор Велики	25	3	9	4	5	4
Прњавор Мали	199	43	56	30	37	33
Радња Доња	127	21	43	24	18	21
Рашковци	153	30	42	23	24	34
Ритеша	142	51	35	21	21	14
Рјечица Горња	114	21	39	19	20	15
Рјечица Доња	80	14	23	17	15	11
Свјетлица	190	25	46	40	38	41
Сјенина	365	63	106	67	53	76
Сјенина Ријека	152	27	36	42	24	23
Скиповац Горњи	8	6	1	-	-	1
Скиповац Доњи	32	10	15	5	2	-
Станари	375	85	106	66	59	59

2. Домаћинства према броју чланова, по насељеним мјестима (наставак)

Територија	Укупно	Број чланова				
		1	2	3	4	5 и више
Станић Ријека	335	50	84	67	82	52
Станови	253	58	60	35	42	58
Стријежевица	156	43	38	19	30	26
Сухо Поље	217	48	58	44	34	33
Текућица	212	47	52	47	34	32
Тисовац	65	13	15	13	12	12
Трбук	57	15	17	10	8	7
Трњани	226	69	57	29	35	36
Фоча	71	26	21	7	5	12
Цвртковци	201	49	61	25	23	43
Церовица	369	90	94	65	46	74
Чајре	98	17	27	18	19	17
Чивчије Буковичке	245	51	76	47	41	30
Чивчије Осјечанске	106	20	37	19	12	18
Шеварлије	385	42	92	72	90	89
ДОЊИ ЖАБАР	1 191	259	280	168	190	294
Доњи Жабар	382	84	97	49	56	96
Јењић	28	8	6	7	4	3
Лепница	16	6	2	-	5	3
Лончари	302	64	76	50	55	57
Оштра Лука	265	52	48	39	49	77
Човић Поље	198	45	51	23	21	58
ЗВОРНИК	17 690	2 795	3 896	3 273	3 845	3 881
Андровићи	97	19	26	19	15	18
Баљковица	13	4	4	-	3	2
Баљковица Доња	62	11	15	16	9	11
Бошковићи	196	41	51	33	33	38
Брањево	827	102	194	160	191	180
Булжани	96	18	18	19	20	21
Витиница	1	-	1	-	-	-
Врела	40	9	17	5	6	3
Глоди	244	22	32	42	65	83
Глумина	325	45	56	56	90	78
Горња Каменица	205	24	34	31	48	68
Горња Пилица	259	51	59	48	39	62
Горње Снагово	239	24	43	38	54	80
Горњи Грбавци	301	51	74	39	64	73
Горњи Локањ	203	42	43	22	44	52
Горњи Шепак	297	35	77	42	67	76
Грбавци Доњи	122	25	21	19	26	31
Гуштери	17	2	4	3	2	6
Дивич	229	37	39	37	45	71
Доња Каменица	276	22	41	59	66	88
Доња Пилица	343	64	56	59	64	100
Доњи Локањ	372	75	102	60	62	73
Доњи Шепак	112	13	23	22	21	33
Дрињача	38	6	10	6	7	9
Дуги Дио	79	7	9	5	25	33
Ђевање	84	16	20	8	15	25
Ђулићи	224	45	34	47	42	56
Економија	396	38	80	59	124	95
Зворник	4 057	791	1 043	933	856	434
Зелиње	154	46	41	21	22	24
Јардан	180	26	42	32	48	32
Јасеница	268	52	46	37	62	71
Јошаница	98	8	20	14	17	39
Јусићи	95	16	20	17	23	19
Каракај	851	99	209	167	202	174
Киселњак	117	27	29	17	21	23

2. Домаћинства према броју чланова, по насељеним мјестима (наставак)

Територија	Укупно	Број чланова				
		1	2	3	4	5 и више
Китовнице	141	24	41	27	20	29
Клиса	143	38	32	32	24	17
Козлук	561	89	114	102	129	127
Костијерево	198	34	41	35	26	62
Крижевићи	527	51	78	87	141	170
Кула Град	184	26	37	37	21	63
Кучић Кула	107	10	24	19	25	29
Лијешањ	53	20	15	9	3	6
Липље	115	4	26	18	27	40
Малешањ	130	35	27	13	24	31
Ново Село	182	21	30	28	35	68
Ораовац	198	16	42	31	55	54
Оџачина	5	4	1	-	-	-
Пађине	161	26	43	22	30	40
Паљевићи	61	9	18	6	15	13
Петковци	107	21	13	13	25	35
Поточани	74	11	13	17	16	17
Рођевић	361	51	71	65	84	90
Самари	60	7	7	9	11	26
Скочић	67	11	11	14	16	15
Снагово	69	24	18	10	9	8
Сопотник	63	12	9	16	14	12
Средњи Шепак	97	14	17	16	23	27
Султановићи	60	4	11	13	15	17
Табанци	259	42	57	42	59	59
Трновица	193	25	33	37	38	60
Тршић	544	88	117	90	119	130
Угљари	117	24	28	23	19	23
Улице	527	39	101	116	156	115
Цер	130	21	31	24	23	31
Челопек	540	74	129	86	113	138
Шетићи	139	7	28	24	32	48
ИСТОЧНА ИЛИЦА	4 981	901	1 291	1 079	1 051	659
Горње Младице	56	14	17	7	11	7
Касиндо	208	55	56	34	44	19
Крупац	88	19	29	15	14	11
Сарајево Дио- Илица	3 344	508	833	732	757	514
Сарајево Дио- Сарајево Нови Град	1 285	305	356	291	225	108
ИСТОЧНИ ДРВАР	38	21	8	4	1	4
Потоци	24	17	4	2	1	-
Увала	14	4	4	2	-	4
ИСТОЧНИ МОСТАР	83	29	14	12	9	19
Зијемље	63	24	8	11	6	14
Камена	18	4	5	1	3	5
Кокорина	2	1	1	-	-	-
ИСТОЧНИ СТАРИ ГРАД	438	118	151	72	44	53
Близанци	2	1	-	-	1	-
Булози	106	27	40	21	4	14
Вучја Лука	98	26	33	17	12	10
Горње Биоско	32	7	12	3	3	7
Горње Међуше	4	2	2	-	-	-
Довлићи	25	13	8	1	3	-
Доње Међуше	1	1	-	-	-	-
Кумане	1	-	1	-	-	-
Њеманица	54	13	19	8	6	8
Сарајево Дио- Дио Старог Града	14	5	1	3	4	1
Сировине	1	-	1	-	-	-
Студенковићи	5	-	1	2	1	1

2. Домаћинства према броју чланова, по насељеним мјестима (наставак)

Територија	Укупно	Број чланова				
		1	2	3	4	5 и више
Фалетићи	12	3	5	2	1	1
Хреша	72	16	24	14	9	9
Шљеме	11	4	4	1	-	2
ИСТОЧНО НОВО САРАЈЕВО	3 819	858	1 000	815	736	410
Клек	56	15	18	10	6	7
Козаревићи	148	27	47	29	25	20
Лукавица	2 841	669	742	608	561	261
Миљјевићи	408	59	89	98	93	69
Петровићи	110	29	39	25	8	9
Сарајево- Дио Новог Сарајева	31	9	5	8	5	4
Тврдомићи	9	6	1	1	1	-
Топлик	216	44	59	36	37	40
ЈЕЗЕРО	365	71	87	61	76	70
Бареве	1	-	-	-	-	1
Борци	6	2	1	1	-	2
Дренов До	1	-	-	1	-	-
Ђумезлије	22	4	5	3	7	3
Језеро	183	31	47	31	38	36
Ковачевац	34	7	11	4	7	5
Љољићи	33	7	10	5	7	4
Перућица	23	5	4	5	5	4
Присоје	38	12	5	10	7	4
Черказовићи	24	3	4	1	5	11
КАЛИНОВИК	783	232	217	130	119	85
Божановићи	19	6	6	2	3	2
Бољановићи	6	5	-	1	-	-
Борија	20	8	6	4	-	2
Буквица	3	1	1	1	-	-
Варош	3	1	2	-	-	-
Виховићи	17	4	4	4	3	2
Влахоље	32	10	11	3	5	3
Градина	26	4	6	6	8	2
Граисељићи	8	-	1	2	4	1
Добро Поље	9	3	4	1	1	-
Дубрава	5	1	3	1	-	-
Јажићи	30	7	8	5	5	5
Језеро	6	3	3	-	-	-
Јелашца	45	13	11	6	6	9
Калиновик	364	85	85	70	74	50
Ковачићи	4	1	1	1	-	1
Крбљине	5	4	1	-	-	-
Крушчица	1	1	-	-	-	-
Кута	12	5	4	-	2	1
Кутине	2	-	1	-	1	-
Мјеховина	17	8	4	1	1	3
Мосоровићи	11	3	2	4	2	-
Мушићи	6	4	2	-	-	-
Недавић	7	3	3	1	-	-
Обаљ	39	16	15	6	1	1
Обрња	12	6	5	1	-	-
Плочник	2	1	-	-	-	1
Растовац	1	1	-	-	-	-
Руђице	2	2	-	-	-	-
Села	5	2	3	-	-	-
Сијерча	7	2	4	1	-	-
Стране	11	5	5	1	-	-
Тмуше	1	1	-	-	-	-
Томишља	1	-	1	-	-	-
Трешњевица	6	4	2	-	-	-

2. Домаћинства према броју чланова, по насељеним мјестима (наставак)

Територија	Укупно	Број чланова				
		1	2	3	4	5 и више
Трновица	1	-	1	-	-	-
Улог	15	8	3	3	-	1
Хрељићи	1	-	1	-	-	-
Церова	2	-	2	-	-	-
Шивољи	19	4	6	5	3	1
КНЕЖЕВО	3 168	569	876	547	595	581
Бастаји	75	14	30	12	6	13
Бокани	108	14	37	19	23	15
Борак	46	13	16	6	5	6
Брегови	37	8	9	8	5	7
Влатковићи	92	13	25	13	15	26
Голо Брдо	59	19	19	8	7	6
Горњи Корићани	4	-	3	-	1	-
Доњи Корићани	32	11	6	7	2	6
Живинице	229	50	80	38	30	31
Имљани	213	32	46	23	31	81
Јаворани	258	49	73	41	47	48
Кнежево	1 197	194	276	240	306	181
Кобилџа	52	8	15	7	7	15
Костићи	116	23	36	14	12	31
Мокри Луг	64	11	21	12	8	12
Пауновићи	58	16	20	8	8	6
Рађићи	314	56	111	54	44	49
Ђуковац	25	7	5	7	2	4
Чарићи	47	9	10	11	6	11
Шолаји	142	22	38	19	30	33
КОЗАРСКА ДУБИЦА	7 492	1 776	1 955	1 348	1 239	1 174
Агинци	92	20	24	17	8	23
Бабинац	50	13	12	8	10	7
Бачвани	33	6	11	3	5	8
Бијаковац	45	15	15	8	2	5
Бјелајци	36	9	9	7	3	8
Божјићи	80	23	21	10	8	18
Брекиња	69	11	19	9	9	21
Велико Двориште	73	15	16	18	9	15
Верија	35	8	12	5	4	6
Влашковци	84	24	38	9	5	8
Војскова	45	18	15	7	1	4
Вриоци	111	17	27	18	24	25
Горња Градина	50	19	11	8	8	4
Горњоселци	41	18	14	3	4	2
Ѓуњевци	43	14	18	3	5	3
Демировац	130	40	27	12	26	25
Диздарлије	27	6	5	10	4	2
Доња Градина	71	24	27	4	10	6
Доња Јутрогшта	28	8	8	2	5	5
Доња Слабиња	95	27	25	9	16	18
Доњи Јеловац	102	33	26	21	8	14
Драксенић	191	51	33	34	33	40
Јасење	26	7	10	4	4	1
Јохова	38	11	9	6	6	6
Јошик	150	31	36	23	27	33
Кадин Јеловац	77	25	15	13	9	15
Клековци	117	40	27	12	13	25
Кнежица	144	30	42	32	21	19
Козарска Дубица	3 551	706	876	754	702	513
Комленац	71	11	24	16	9	11
Котурови	43	12	19	4	3	5
Кошућа	49	16	14	4	4	11

2. Домаћинства према броју чланова, по насељеним мјестима (наставак)

Територија	Укупно	Број чланова				
		1	2	3	4	5 и више
Крива Ријека	23	11	5	6	1	-
Маглајци	27	12	9	3	1	2
Мало Двориште	171	31	38	37	28	37
Међеђа	201	51	57	30	27	36
Међувође	123	34	35	24	14	16
Мирковац	87	31	22	12	12	10
Мљечаница	63	22	15	13	4	9
Мразовци	21	10	5	3	3	-
Мурати	61	12	16	12	10	11
Новоселци	35	10	5	9	6	5
Оџинци	29	10	9	3	1	6
Парнице	64	18	19	12	13	2
Побрђани	33	6	9	6	3	9
Пуцари	59	18	26	5	3	7
Раковица	38	14	12	1	4	7
Сјеверовци	39	17	13	1	5	3
Скључани	74	13	19	13	25	4
Срефлије	69	21	14	11	8	15
Стригова	67	25	25	5	4	8
Суваја	31	4	10	4	6	7
Тукључани	35	16	6	3	2	8
Ушивац	29	7	5	5	3	9
Фурде	15	1	4	-	5	5
Хајдеровци	21	7	4	2	4	4
Хаџибајир	57	19	15	7	10	6
Челебинци	41	11	16	4	4	6
Читлук	87	25	30	8	9	15
Чуклинац	24	4	9	1	4	6
Шеварлије	71	8	18	15	15	15
КОСТАЈНИЦА	1 896	348	444	369	349	386
Горња Слабиња	36	11	8	4	5	8
Грдановац	60	20	17	6	9	8
Гумњани	19	6	10	2	-	1
Зовик	20	8	5	3	1	3
Календери	43	15	16	4	4	4
Костајница	1 174	183	258	245	246	242
Мракодол	105	23	29	14	13	26
Мраово Поље	13	3	5	4	1	-
Петриња	146	28	23	31	23	41
Побрђани	26	11	8	3	3	1
Подошка	25	5	7	4	3	6
Тавија	229	35	58	49	41	46
КОТОР ВАРОШ	5 863	918	1 274	1 057	1 280	1 334
Баштина	39	3	3	4	10	19
Билице	3	-	-	-	-	3
Болганићи	39	8	12	4	8	7
Борци Горњи	29	6	5	6	5	7
Борци Доњи	90	23	19	17	16	15
Вагани	45	17	14	9	-	5
Варјаче	39	11	14	7	5	2
Вечићи	197	34	39	37	38	49
Вранић	37	3	8	9	6	11
Врбањци	521	53	86	76	118	188
Гарићи	172	31	34	33	33	41
Грабовица	121	26	28	28	19	20
Дуратовци	10	-	1	1	5	3
Забрђе	152	20	31	27	37	37
Засеље	47	15	10	7	6	9
Јакотина	10	2	5	3	-	-

2. Домаћинства према броју чланова, по насељеним мјестима (наставак)

Територија	Укупно	Број чланова				
		1	2	3	4	5 и више
Котор Варош	2 363	328	518	492	608	417
Крушево Брдо I	13	3	3	5	1	1
Крушево Брдо II	30	13	6	5	1	5
Липље	123	37	49	14	13	10
Маљева	76	23	21	7	12	13
Масловаре	590	98	124	103	121	144
Ободник	198	30	47	29	40	52
Орахова	52	6	13	5	11	17
Паливук	7	1	1	3	-	2
Плитска	2	1	-	-	-	1
Подбрђе	82	17	32	12	11	10
Подосоје	41	8	11	8	9	5
Постоје	44	4	6	7	7	20
Присочка	52	3	10	12	4	23
Равне	47	3	4	7	10	23
Радохова	69	12	9	10	14	24
Селачка	12	1	5	-	3	3
Стопан	27	4	5	3	4	11
Товладић	63	16	20	6	5	16
Ђорковићи	28	6	6	3	5	8
Хадровци	34	4	6	5	7	12
Хрваћани	107	17	26	17	21	26
Шибови	66	3	13	12	20	18
Шипраге	186	28	30	24	47	57
КРУПА НА УНИ	543	155	126	80	78	104
Велики Дубовик	10	2	5	-	2	1
Горњи Бушевић	75	23	21	13	5	13
Доњи Дубовик	77	28	12	9	13	15
Доњи Петровићи	77	20	27	14	7	9
Мали Дубовик	52	12	11	4	10	15
Осредак	45	11	8	11	5	10
Поткалиње	5	3	1	1	-	-
Средњи Бушевић	94	31	21	11	16	15
Средњи Дубовик	46	10	11	8	8	9
Средњи Петровићи	1	-	1	-	-	-
Хашани	61	15	8	9	12	17
КУПРЕС - РЕПУБЛИКА СРПСКА	128	44	47	13	10	14
Мрђановци	39	14	16	5	1	3
Ново Село	46	12	16	5	6	7
Шеменовци	43	18	15	3	3	4
ЛАКТАШИ	11 293	1 990	2 729	2 203	2 446	1 925
Александровац	263	53	58	46	67	39
Алексићи	68	14	10	14	15	15
Бакинци	167	42	37	29	25	34
Бошковићи	136	38	35	17	25	21
Буковица	190	26	32	39	51	42
Велико Блашко	457	82	109	87	83	96
Гламочани	625	95	151	130	144	105
Деветина	54	16	15	6	7	10
Довићи	109	19	25	22	23	20
Друговићи	261	54	86	42	44	35
Јаблан	645	65	140	144	180	116
Јакуповци	505	83	116	95	116	95
Јаружани	147	35	32	24	27	29
Кадинањани	169	47	42	27	23	30
Кобатовци	278	45	60	77	51	45
Колњани	44	11	13	7	5	8
Косјерово	204	40	41	32	31	60
Кришковци	214	66	51	28	33	36

2. Домаћинства према броју чланова, по насељеним мјестима (наставак)

Територија	Укупно	Број чланова				
		1	2	3	4	5 и више
Крнете	66	20	22	11	7	6
Лакташи	1 840	312	479	404	428	217
Љубатовци	83	17	20	14	12	20
Маглајани	461	72	95	77	88	129
Мало Блашко	231	54	53	39	47	38
Маховљани	324	53	88	63	73	47
Милосавци	168	50	34	26	26	32
Милошевци	93	27	18	14	17	17
Мрчевци	244	64	55	43	40	42
Папажани	126	34	24	18	25	25
Петошевци	171	28	30	34	36	43
Рајчевци	67	17	21	9	10	10
Ријечани	43	13	7	6	9	8
Слатина	446	76	131	73	83	83
Трн	1 751	181	436	393	486	255
Ћетојевићи	63	18	14	6	7	18
Чардачани	211	46	41	36	43	45
Шешковци	114	27	37	14	17	19
Шушњари	255	50	71	57	42	35
ЛОПАРЕ	5 081	1 165	1 228	877	854	957
Бобетино Брдо	141	41	32	18	22	28
Бријест	73	23	20	13	6	11
Брусница	116	29	25	16	18	28
Вакуф	77	17	23	15	8	14
Вукосавци	114	20	19	23	25	27
Јабланица	284	71	67	38	42	66
Козјак	70	11	13	10	12	24
Коњковићи	14	3	4	3	1	3
Корај	432	90	97	65	85	95
Кореташи	86	29	21	14	14	8
Лабуцка	98	30	23	13	14	18
Липовице	110	26	27	16	13	28
Лопаре	822	169	194	178	168	113
Лопаре Село	236	41	59	46	51	39
Лукавица	18	5	4	3	2	4
Мачковац	63	19	22	3	11	8
Миљино Село	140	36	35	25	16	28
Миросавци	111	28	37	18	12	16
Мртвица	199	59	51	25	27	37
Нахвиоци	6	1	2	2	1	-
Пељава	184	33	53	37	30	31
Пипери	255	44	44	49	51	67
Пирковци	205	40	44	40	44	37
Подгора	88	22	30	21	4	11
Потраш	13	4	6	1	-	2
Прибој	456	105	108	79	83	81
Пукиш	56	18	13	8	8	9
Пушковац	155	38	34	22	18	43
Ратковићи	1	-	-	-	-	1
Смиљевац	30	5	6	7	6	6
Тобут	413	104	109	67	60	73
Челић	15	4	6	2	2	1
ЉУБИЊЕ	1 077	184	247	202	196	248
Банчићи	13	2	4	3	1	3
Влаховићи	16	2	6	3	3	2
Вођени	42	10	12	6	6	8
Глеђевци	1	-	1	-	-	-
Грабље	13	6	1	6	-	-
Градац	12	4	-	3	1	4

2. Домаћинства према броју чланова, по насељеним мјестима (наставак)

Територија	Укупно	Број чланова				
		1	2	3	4	5 и више
Дубочица	35	5	7	4	9	10
Жабица	5	1	2	2	-	-
Жрвањ	16	6	4	1	2	3
Ивица	21	7	8	2	1	3
Капавица	10	1	6	2	-	1
Крајпоље	36	10	9	3	4	10
Кртиње	4	1	2	1	-	-
Крушевица	35	7	10	5	4	9
Љубиње	767	114	153	151	162	187
Мишљен	2	-	2	-	-	-
Обзир	4	2	-	2	-	-
Поцрње	3	-	2	-	-	1
Пустипуси	9	3	5	-	1	-
Ранковци	5	1	2	2	-	-
Убоско	28	2	11	6	2	7
МИЛИЋИ	3 579	659	763	679	816	662
Бачићи	198	31	45	43	51	28
Бешићи	73	17	13	9	21	13
Бијело Поље	8	3	5	-	-	-
Бишина	10	4	5	-	1	-
Буковица Горња	13	1	1	2	6	3
Буковица Доња	8	3	3	1	1	-
Булјевићи	29	9	7	8	3	2
Витићи	15	7	4	1	2	1
Вишњица	13	4	9	-	-	-
Врточе	245	60	53	56	60	16
Вуковићи	77	20	17	16	9	15
Вукшићи	56	7	13	13	12	11
Герови	28	1	7	6	7	7
Глушац	19	4	6	2	3	4
Голићи	17	5	3	4	4	1
Горње Врсиње	36	3	8	4	6	15
Дервента	82	9	17	17	25	14
Доње Врсиње	71	14	15	15	12	15
Дубачко	14	6	4	3	-	1
Дубница	69	15	23	14	11	6
Дукићи	13	4	1	3	1	4
Ђиле	54	11	13	7	12	11
Ђурђевићи	85	16	23	16	20	10
Забрђе	7	4	2	-	1	-
Заграђе	11	5	6	-	-	-
Заклопача	77	9	15	19	12	22
Јермићи	4	1	2	1	-	-
Кокановићи	42	8	8	9	10	7
Коприно	38	11	15	7	4	1
Кострача	12	5	3	3	1	-
Крајчиновићи	53	12	15	9	10	7
Лукавица	31	3	7	8	12	1
Лукићи	87	17	18	11	22	19
Мађеси	115	6	10	15	33	51
Милићи	772	134	175	186	197	80
Мишићи	112	19	24	20	33	16
Нова Касаба	163	39	30	28	26	40
Нурићи	41	10	6	8	9	8
Павковићи	20	5	3	5	5	2
Подбирач	15	8	6	1	-	-
Подгора	38	6	16	7	6	3
Помол	94	19	11	17	24	23
Рајићи	51	11	16	3	8	13

2. Домаћинства према броју чланова, по насељеним мјестима (наставак)

Територија	Укупно	Број чланова				
		1	2	3	4	5 и више
Рашево	83	15	17	14	21	16
Рашковићи	9	3	2	-	1	3
Ристијевићи	17	5	3	4	3	2
Роваши	170	9	13	17	53	78
Рулово Брдо	9	2	4	2	1	-
Себиочина	33	6	1	8	6	12
Скугрићи	155	13	24	19	31	68
Супач	46	12	6	10	11	7
Тољјевићи	16	4	7	3	1	1
Штедра	25	4	3	5	8	5
МОДРИЧА	8 553	1 819	2 214	1 549	1 551	1 420
Бабешница	6	-	2	1	2	1
Борово Поље	50	12	7	7	2	22
Ботајица	210	50	64	28	37	31
Врањак	537	160	140	81	72	84
Гаревац	899	114	221	178	204	182
Горње Кречане	15	7	2	1	2	3
Добра Вода	3	3	-	-	-	-
Добриња	148	31	34	26	28	29
Доњи Скугрић	321	81	68	64	54	54
Дуго Поље	343	93	80	50	52	68
Јасеница	16	5	4	3	-	4
Кладари Горњи	109	11	28	23	24	23
Кладари Доњи	131	33	37	15	17	29
Копривна	456	143	124	61	62	66
Крчевљани	80	17	23	9	11	20
Кужњача	11	1	6	1	1	2
Милошевац	471	104	132	74	75	86
Модрича	3 283	691	875	673	629	415
Ријечани Горњи	54	11	17	7	3	16
Ријечани Доњи	6	2	2	-	2	-
Скугрић Горњи	282	62	86	42	42	50
Таревци	880	136	201	178	187	178
Толиса	134	36	44	13	17	24
Чардак	108	16	17	14	28	33
МРКОЊИЋ ГРАД	6 104	1 431	1 720	1 197	1 067	689
Балвине	130	36	41	18	16	19
Бјелајце	242	52	63	41	51	35
Брдо	209	45	63	45	38	18
Герзово	127	44	50	21	5	7
Горња Пецка	57	21	21	10	2	3
Горња Подгорја	27	13	10	3	1	-
Горњи Бараћи	52	25	21	4	-	2
Горњи Граци	201	39	68	29	21	44
Густовара	102	43	34	10	8	7
Дабрац	28	10	8	4	3	3
Доња Пецка	15	10	4	1	-	-
Доња Подгорја	7	2	5	-	-	-
Доњи Бараћи	117	36	33	18	18	12
Доњи Граци	79	17	21	20	10	11
Дубица	22	6	7	7	2	-
Јасенови Потоци	57	28	22	5	-	2
Копљевићи	107	20	29	26	18	14
Котор	117	17	40	21	29	10
Лисковица	11	2	6	1	2	-
Магальдол	40	14	8	10	3	5
Мајдан	146	34	31	29	30	22
Медна	117	50	42	16	4	5
Млиниште	4	3	-	1	-	-

2. Домаћинства према броју чланова, по насељеним мјестима (наставак)

Територија	Укупно	Број чланова				
		1	2	3	4	5 и више
Мркоњић Град	2 580	484	671	588	578	259
Оканције	28	15	8	3	2	-
Ораховљани	115	34	30	15	19	17
Офуне	71	10	26	7	15	13
Подбрдо	253	49	64	55	48	37
Подоругла	301	30	67	84	65	55
Подрашница	252	55	64	46	36	51
Ступари	114	27	40	17	18	12
Сурјан	96	41	34	10	4	7
Тријебово	100	43	27	13	10	7
Трново	15	7	5	1	2	-
Убавића Брдо	45	18	21	5	-	1
Шеховци	115	47	36	13	8	11
Шибови	5	4	-	-	1	-
НЕВЕСИЊЕ	3 985	730	901	659	772	923
Батковићи	99	15	19	11	24	30
Бежђеђе	35	10	12	4	7	2
Биоград	161	39	37	21	24	40
Бојишта	193	23	38	33	46	53
Боровчићи	18	10	5	1	1	1
Братач	71	10	21	12	11	17
Будисавље	32	8	7	3	3	11
Гај	5	-	3	-	1	1
Горња Бијења	22	4	9	3	3	3
Горњи Дрежањ	23	5	11	2	2	3
Горњи Лукавац	24	9	10	4	1	-
Грабовица	23	8	4	4	2	5
Доња Бијења	66	17	18	13	7	11
Доњи Дрежањ	28	7	5	4	2	10
Доњи Лукавац	24	9	9	4	2	-
Драмишево	2	-	1	1	-	-
Жилјево	142	22	36	24	25	35
Заборани	5	-	2	1	-	2
Залом	44	17	13	7	4	3
Залужје	71	11	18	15	12	15
Зови До	97	23	27	10	16	21
Јасена	10	7	1	2	-	-
Југовићи	19	4	7	2	2	4
Кифино Село	61	15	12	6	12	16
Кљен	19	3	7	4	2	3
Кљуна	21	6	9	2	1	3
Ковачићи	6	2	3	-	-	1
Крекови	85	9	20	6	11	39
Крушевљани	14	9	3	1	1	-
Лакат	26	7	5	5	1	8
Лука	20	6	2	4	3	5
Миљевац	282	22	55	48	70	87
Невесинје	1 577	262	315	289	370	341
Оџак	45	10	11	7	8	9
Плужине	11	1	3	2	1	4
Подграђе	2	1	-	-	-	1
Постољани	34	12	5	3	2	12
Пресјека	21	15	5	-	1	-
Придворци	45	10	8	7	7	13
Прковићи	10	4	-	5	-	1
Рабина	7	1	2	1	2	1
Раст	34	3	5	6	7	13
Риља	26	4	10	4	2	6
Рогаче	10	3	2	-	2	3

2. Домаћинства према броју чланова, по насељеним мјестима (наставак)

Територија	Укупно	Број чланова				
		1	2	3	4	5 и више
Селџани	4	2	-	1	-	1
Слато	15	2	4	2	4	3
Сопиља	47	12	16	7	6	6
Студенци	4	2	-	1	1	-
Трусина	32	8	11	3	7	3
Удрежње	51	5	12	12	7	15
Хрушта	46	7	12	7	6	14
Хумчани	26	5	10	7	1	3
Чесим	1	-	-	-	-	1
Шеховина	175	22	35	37	40	41
Шипачно	14	2	6	1	2	3
НОВИ ГРАД	8 792	1 729	2 235	1 625	1 577	1 626
Ахметовци	59	20	23	6	5	5
Благај Јапра	239	9	24	28	53	125
Благај Ријека	170	22	47	34	34	33
Блатна	129	30	33	22	21	23
Ведовица	19	5	3	1	3	7
Велика Жугљевица	100	41	26	10	12	11
Велика Рујишка	40	10	13	7	4	6
Витасавци	123	29	23	22	19	30
Горње Водичево	101	27	30	17	9	18
Горњи Агићи	80	19	16	11	12	22
Горњи Ракани	83	12	24	16	15	16
Грабашница	12	1	7	1	3	-
Деветаци	27	9	9	3	2	4
Добрљин	320	66	95	62	55	42
Доње Водичево	212	45	61	33	37	36
Доњи Агићи	197	36	45	31	41	44
Доњи Ракани	103	17	23	18	20	25
Јоховица	33	9	7	6	5	6
Јошава	33	7	9	5	6	6
Кршље	150	30	46	26	21	27
Куљани	29	5	11	6	2	5
Љешљани	14	7	3	1	1	2
Мазић	29	5	7	8	4	5
Мала Жуљевица	29	11	11	2	3	2
Мала Крулска Рујишка	121	27	30	18	16	30
Мала Новска Рујишка	151	40	42	26	18	25
Масловаре	81	7	13	18	15	28
Матавази	148	29	35	23	26	35
Нови Град	3 462	671	916	753	681	441
Петковац	63	6	16	12	14	15
Пољавнице	421	66	112	76	101	66
Прусци	80	28	26	10	5	11
Равнице	197	48	43	26	39	41
Радомировац	152	42	31	27	26	26
Раковац	9	3	3	2	1	-
Рашће	52	10	10	9	5	18
Рудице	188	31	39	40	36	42
Сводна	359	82	96	55	63	63
Соколиште	151	41	41	24	14	31
Сухача	189	16	39	30	32	72
Трговиште	106	31	34	13	11	17
Ћеле	51	11	10	9	6	15
Хозићи	161	10	23	27	35	66
Церовица	53	13	15	5	7	13
Црна Ријека	35	7	10	4	5	9
Чађавица Горња	73	10	22	11	8	22
Чађавица Доња	94	15	20	16	14	29

2. Домаћинства према броју чланова, по насељеним мјестима (наставак)

Територија	Укупно	Број чланова				
		1	2	3	4	5 и више
Чађавица Средња	64	13	13	15	12	11
НОВО ГОРАЖДЕ	1 078	228	282	201	227	140
Башабулићи	5	1	4	-	-	-
Богданићи	10	1	4	4	-	1
Борак Брдо	13	-	5	3	5	-
Бучје	11	4	4	1	2	-
Влаховићи	14	6	2	3	2	1
Гојчевићи	8	4	3	-	1	-
Градац	36	15	10	2	9	-
Доње Село	2	-	1	1	-	-
Драговићи	3	-	1	-	-	2
Драгољи	4	1	2	1	-	-
Живојевићи	6	3	1	2	-	-
Жигови	5	1	2	1	1	-
Жужело	19	11	3	1	3	1
Закаље	11	-	5	3	2	1
Запљевац	24	11	8	4	1	-
Земегреси	2	1	1	-	-	-
Зидине	165	16	30	37	49	33
Зорлаци	7	2	3	1	1	-
Јабукa	3	1	2	-	-	-
Канлићи	7	-	4	-	1	2
Караузовићи	6	4	1	1	-	-
Каровићи	10	2	6	1	-	1
Копачи	51	12	15	7	14	3
Костеник	6	1	3	1	1	-
Крашићи	13	2	4	3	1	3
Машићи	100	27	29	22	16	6
Неворићи	11	5	3	2	1	-
Новаковићи	1	-	1	-	-	-
Оџак	3	-	2	1	-	-
Подкозара Горња	32	6	11	5	3	7
Подкозара Доња	53	10	12	8	19	4
Прибјеновићи	4	-	-	-	2	2
Пролаз	1	-	1	-	-	-
Пршеши	5	2	1	1	1	-
Радијевићи	1	-	1	-	-	-
Русањ	5	-	1	1	1	2
Сеоца	4	2	1	1	-	-
Слатина	122	27	30	23	20	22
Сопотница	132	2	25	36	40	29
Сурови	1	-	1	-	-	-
Устипрача	102	28	26	16	19	13
Хајрадиновићи	2	2	-	-	-	-
Хладила	17	5	4	2	2	4
Хрид	4	1	2	-	1	-
Хрушањ	7	4	-	1	2	-
Хубјери	29	7	7	5	7	3
Џуха	1	1	-	-	-	-
ОСМАЦИ	1 675	206	330	295	382	462
Борогово	71	9	16	8	17	21
Вилчевићи	119	18	10	27	30	34
Гојчин	43	11	13	4	5	10
Зелина	47	7	14	8	9	9
Косовача	29	6	6	3	5	9
Кулина	54	14	15	10	6	9
Кусоње	42	4	9	9	7	13
Матковац	112	21	20	23	20	28
Махала	164	13	26	27	53	45

2. Домаћинства према броју чланова, по насељеним мјестима (наставак)

Територија	Укупно	Број чланова				
		1	2	3	4	5 и више
Осмаци	311	52	73	59	60	67
Ракино Брдо	62	8	11	9	12	22
Сајтовићи	72	6	15	12	18	21
Хајвази	138	6	27	29	33	43
Цапарде	262	23	52	42	71	74
Шехер	149	8	23	25	36	57
ОШТРА ЛУКА	971	262	247	145	133	184
Батковци	29	13	5	-	5	6
Будимлић Јапра	70	25	23	7	6	9
Гаревница	6	1	1	2	1	1
Горња Козица	8	2	4	1	-	1
Горња Трамошња	41	16	15	6	2	2
Доња Козица	88	29	23	10	9	17
Доња Трамошња	1	-	1	-	-	-
Дуге Њиве	15	5	1	2	2	5
Копривна	164	29	47	22	32	34
Марини	30	12	6	5	4	3
Мркаљи	13	3	3	4	2	1
Овањска	19	10	4	-	2	3
Оштра Лука	241	43	45	49	44	60
Подвидача	1	1	-	-	-	-
Сасина	1	-	1	-	-	-
Слатина	14	6	6	1	-	1
Стара Ријека	28	11	11	2	1	3
Усорци	154	36	36	31	22	29
Хадровци	8	3	3	1	-	1
Хазјићи	15	6	5	-	-	4
Халиловци	25	11	7	2	1	4
ПАЛЕ - РЕПУБЛИКА СРПСКА	7 158	1 435	1 845	1 406	1 500	972
Бјелогорци	41	15	11	8	5	2
Бљуштевац	89	17	24	18	14	16
Боговићи	25	8	13	4	-	-
Брдо	34	8	13	6	5	2
Брезовице	30	6	7	8	5	4
Брњица	13	4	6	2	1	-
Буђ	18	10	8	-	-	-
Виноград	16	5	6	4	-	1
Влаховићи	25	14	6	2	3	-
Глуховићи	1	-	-	-	1	-
Горња Винча	7	2	4	1	-	-
Горња Љубогошта	38	8	11	9	7	3
Горње Пале	243	48	60	51	51	33
Горњи Прибањ	112	22	36	21	22	11
Горовићи	21	5	7	5	-	4
Градац	5	2	1	-	1	1
Гуте	21	5	7	1	3	5
Доња Винча	4	1	1	2	-	-
Доња Љубогошта	133	32	27	22	27	25
Јасик	48	14	18	4	6	6
Јахорина	13	4	3	4	2	-
Јеловци	39	7	10	8	7	7
Кадино Село	67	14	19	10	8	16
Каменица	2	2	-	-	-	-
Космај	5	1	3	-	1	-
Костреша	4	-	4	-	-	-
Крачуле	20	1	5	6	3	5
Луке	7	2	3	2	-	-
Миошићи	14	4	6	3	-	1
Модрик	11	3	6	2	-	-

2. Домаћинства према броју чланова, по насељеним мјестима (наставак)

Територија	Укупно	Број чланова				
		1	2	3	4	5 и више
Мокро	268	45	68	50	56	49
Нехорићи	48	13	18	10	3	4
Павловац	2	-	-	2	-	-
Пале	4 363	805	1 090	892	1 023	553
Подвitez	20	8	8	1	1	2
Подграб	194	42	50	34	37	31
Подлозник	7	3	4	-	-	-
Подмеденик	2	1	1	-	-	-
Понор	10	3	6	1	-	-
Прача	47	16	10	7	5	9
Прутине	53	13	12	11	7	10
Пустопоље	232	33	43	51	49	56
Радонићи	26	7	9	3	5	2
Раките	2	-	-	1	1	-
Раковац	281	48	59	60	74	40
Рогоушићи	166	39	48	25	27	27
Росуље	3	1	2	-	-	-
Саице	19	5	6	3	-	5
Сињево	91	15	24	16	17	19
Сјетлина	52	18	13	8	7	6
Средње	2	1	1	-	-	-
Стајна	17	6	10	1	-	-
Стамболчић	17	11	2	1	2	1
Сумбуловац	21	6	6	7	-	2
Ћемановићи	69	15	18	16	10	10
Удеж	2	2	-	-	-	-
Хоточина	37	15	12	3	3	4
Шип	1	-	-	-	1	-
ПЕЛАГИЋЕВО	1 787	498	520	241	233	295
Блажевац	127	43	29	18	19	18
Горња Трамошница	183	65	66	26	18	8
Горње Леденице	2	-	-	-	-	2
Доња Трамошница	217	61	77	22	29	28
Доње Леденице	16	4	6	1	3	2
Њивак	27	6	15	3	1	2
Орлово Поље	34	3	7	9	5	10
Пелагићево	845	207	228	110	123	177
Поребрице	127	37	31	24	12	23
Самаревац	54	22	9	6	11	6
Турић	155	50	52	22	12	19
ПЕТРОВАЦ	130	31	38	20	20	21
Бунара	2	1	-	1	-	-
Дринић	124	30	37	18	20	19
Кленовац	4	-	1	1	-	2
ПЕТРОВО	2 532	705	738	448	393	248
Какмуж	672	170	214	119	99	70
Калуђерица	46	19	19	3	1	4
Карановац	404	100	105	82	66	51
Кртова	61	18	23	9	8	3
Петрово	848	258	229	154	137	70
Порјечина	202	60	60	33	32	17
Сочковац	299	80	88	48	50	33
ПРИЈЕДОР	27 961	5 263	6 507	5 378	5 482	5 331
Алишићи	42	9	10	9	5	9
Бабићи	215	36	38	30	30	81
Бистрица	298	55	72	52	58	61
Бишћани	229	25	39	38	57	70
Божјићи	55	24	20	9	2	-
Брђани	288	21	27	35	61	144

2. Домаћинства према броју чланова, по насељеним мјестима (наставак)

Територија	Укупно	Број чланова				
		1	2	3	4	5 и више
Брезичани	433	97	114	88	75	59
Бришево	2	1	-	1	-	-
Буснови	235	60	52	39	38	46
Велико Паланчиште	147	29	49	20	23	26
Гаћани	108	25	34	16	17	16
Гомјеница	832	141	204	177	166	144
Горња Драгогиња	121	36	41	14	9	21
Горња Јутрогшта	67	19	29	10	3	6
Горња Пухарска	104	16	20	17	21	30
Горња Равска	26	8	7	4	3	4
Горњи Волар	15	4	1	2	4	4
Горњи Гаревци	35	13	8	6	5	3
Горњи Јеловац	124	35	36	21	12	20
Горњи Орловци	180	44	45	28	35	28
Градина	183	54	46	22	36	25
Дера	263	32	49	44	59	79
Доња Драгогиња	170	43	27	40	28	32
Доња Равска	26	14	6	5	1	-
Доњи Волар	68	25	20	5	12	6
Доњи Гаревци	224	40	36	43	46	59
Доњи Орловци	679	89	154	133	152	151
Жуне	48	23	13	4	4	4
Зецови	127	25	21	20	24	37
Јаруге	67	13	12	10	9	23
Јелићка	138	43	39	17	12	27
Југовци	94	18	22	10	11	33
Калајево	26	7	7	4	4	4
Камичани	635	43	63	83	162	284
Кевљани	229	20	15	34	49	111
Козарац	1 088	111	195	186	245	351
Козаруша	734	83	122	121	143	265
Криваја	205	42	50	38	36	39
Ламовита	473	78	100	89	92	114
Љескаре	133	36	25	22	20	30
Љубија	798	227	224	131	115	101
Мало Паланчиште	37	3	17	8	5	4
Марини	53	16	22	4	4	7
Марићка	358	88	89	55	57	69
Миљаковци	147	36	33	27	27	24
Миска Глава	150	55	44	19	18	14
Нишевићи	246	62	72	36	39	37
Ништавци	66	20	17	6	11	12
Омарска	982	161	237	186	225	173
Орловача	942	117	208	235	240	142
Пејићи	101	21	26	14	19	21
Петров Гај	278	58	58	43	56	63
Петрово	459	61	91	80	104	123
Приједор	10 254	2 122	2 657	2 302	2 016	1 157
Ракелићи	205	42	51	39	34	39
Раковчани	176	29	47	25	32	43
Раљаш	58	24	16	8	5	5
Расавци	252	49	65	37	44	57
Ризвановићи	192	39	35	45	28	45
Саничани	167	21	34	29	32	51
Тисова	42	13	10	4	10	5
Томашица	178	48	39	29	27	35
Трнопоље	699	105	126	100	151	217
Хамбарине	335	42	75	55	70	93
Хрнићи	150	13	23	22	38	54

2. Домаћинства према броју чланова, по насељеним мјестима (наставак)

Територија	Укупно	Број чланова				
		1	2	3	4	5 и више
Цикоте	81	28	18	12	14	9
Црна Долина	76	20	22	13	11	10
Чараково	385	61	74	65	83	102
Чејреци	104	11	16	17	17	43
Чиркин Поље	798	121	185	183	180	129
Шурковац	26	13	8	3	1	1
ПРЊАВОР	12 166	2 737	3 135	2 133	2 110	2 051
Бабановци	68	11	22	16	11	8
Брезик	42	11	12	3	6	10
Велика Илова	231	57	57	35	29	53
Вршани	128	34	31	19	20	24
Гајеви	42	8	6	5	11	12
Гаљиповци	64	11	20	8	9	16
Горња Илова	249	58	58	42	33	58
Горња Мравица	188	47	41	26	28	46
Горњи Вијачани	225	60	63	33	26	43
Горњи Гаљиповци	80	13	19	14	17	17
Горњи Палачковци	302	90	80	35	40	57
Горњи Смиртићи	350	85	74	45	55	91
Горњи Штрпци	412	95	112	59	68	78
Грабик Илова	184	36	60	18	26	44
Гусак	59	13	15	11	7	13
Долине	59	13	10	16	15	5
Доња Илова	196	49	52	33	28	34
Доња Мравица	130	28	29	18	30	25
Доњи Вијачани	418	101	123	47	65	82
Доњи Гаљиповци	135	24	32	24	23	32
Доњи Палачковци	146	45	46	16	19	20
Доњи Смиртићи	173	42	49	29	32	21
Доњи Штрпци	370	85	98	64	58	65
Дренова	148	26	36	29	30	27
Јадовица	22	2	5	4	4	7
Јасик	96	18	24	18	17	19
Караћ	38	6	13	7	7	5
Кокори	126	25	36	22	21	22
Коњуховци	354	66	89	66	70	63
Кремна	298	61	78	55	45	59
Кулаши	172	51	40	27	23	31
Лишња	324	72	79	55	62	56
Лужани	77	16	23	14	12	12
Мађино Брдо	78	14	17	13	18	16
Мравица	104	25	23	18	22	16
Мрачај	54	19	15	5	8	7
Мујинци	63	17	14	13	9	10
Насеобина Бабановци	214	24	52	47	58	33
Насеобина Лишња	93	21	27	11	14	20
Насеобина Хрваћани	23	5	5	5	4	4
Ново Село	31	8	9	6	2	6
Околица	252	37	44	50	75	46
Орашје	78	29	18	9	8	14
Отпочивалка	42	12	8	9	5	8
Парамје	63	20	14	7	7	15
Печенег Илова	262	53	61	36	32	80
Поповићи	218	56	61	45	29	27
Поточани	270	60	56	39	55	60
Прњавор	2 902	594	765	674	619	250
Просјек	102	35	19	14	12	22
Пураћи	86	19	22	12	13	20
Ралутинац	14	3	3	1	3	4

2. Домаћинства према броју чланова, по насељеним мјестима (наставак)

Територија	Укупно	Број чланова				
		1	2	3	4	5 и више
Ратковац	196	31	42	45	47	31
Скаваци	79	20	21	12	8	18
Срповци	62	19	18	9	7	9
Хрвађани	164	59	45	20	14	26
Црквена	154	36	43	20	11	44
Чивчије	74	15	24	11	7	17
Чорле	142	30	42	26	22	22
Шаринци	197	59	56	30	19	33
Шерег Илова	103	27	27	12	13	24
Шибовска	87	13	32	13	21	8
Штивор	53	18	20	8	1	6
РИБНИК	2 252	601	673	362	322	294
Бусије	59	15	25	14	2	3
Велијашница	74	15	22	13	12	12
Велије	37	7	10	8	6	6
Горња Превија	43	11	14	6	9	3
Горња Слатина	48	19	14	7	6	2
Горње Ратково	80	22	25	12	9	12
Горње Соколово	19	6	6	3	2	2
Горњи Врбљани	185	61	61	29	13	21
Горњи Рибник	266	72	70	51	50	23
Доња Превија	142	26	36	30	28	22
Доња Слатина	50	17	16	3	6	8
Доње Ратково	55	23	19	8	2	3
Доњи Врбљани	201	86	75	14	14	12
Доњи Рибник	130	24	33	23	27	23
Драгорај	47	10	19	6	5	7
Заблеће	198	31	59	44	34	30
Љубине	13	4	8	-	1	-
Растока	244	59	64	32	44	45
Ситница	68	18	25	6	8	11
Средице	67	13	16	16	10	12
Стражице	53	17	16	8	6	6
Трескавац	23	8	8	4	-	3
Црквено	21	10	6	4	1	-
Чађавица	129	27	26	21	27	28
РОГАТИЦА	3 871	926	1 080	701	671	493
Агаровићи	25	12	7	3	2	1
Бабљак	21	3	6	4	3	5
Бегзадићи	18	9	4	2	3	-
Берковићи	16	3	6	4	-	3
Бећи	12	3	4	2	1	2
Бехећи	10	2	5	2	1	-
Бјелогорци	11	1	4	2	-	4
Блажујевићи	27	13	3	4	3	4
Божине	21	7	11	2	-	1
Борика	48	15	14	6	5	8
Боровац	3	-	-	3	-	-
Боровско	2	-	1	-	-	1
Бранковићи	47	13	12	11	6	5
Брда	4	1	3	-	-	-
Брезје	10	1	4	2	3	-
Брчигово	20	10	3	2	2	3
Бурати	14	5	6	3	-	-
Варошиште	24	8	11	4	1	-
Враголови	13	9	4	-	-	-
Вратар	18	5	6	3	1	3
Врело	7	1	4	1	-	1
Врлазје	8	3	3	-	2	-

2. Домаћинства према броју чланова, по насељеним мјестима (наставак)

Територија	Укупно	Број чланова				
		1	2	3	4	5 и више
Газије	3	1	1	1	-	-
Годомилје	2	-	2	-	-	-
Голубовићи	5	2	3	-	-	-
Гривци	11	4	3	1	2	1
Гуждељи	23	2	7	4	2	8
Гучево	39	11	10	6	4	8
Добрашина	14	6	5	2	1	-
Добромеровићи	4	1	-	2	1	-
Доброушчићи	8	3	4	-	1	-
Дробнићи	32	15	6	3	2	6
Дуб	6	3	2	-	1	-
Думањићи	10	5	4	-	-	1
Ђедовићи	2	1	-	1	-	-
Жепа	44	11	12	5	7	9
Живаљевина	14	3	4	4	1	2
Живаљевићи	11	6	3	1	1	-
Загајеви	3	-	2	1	-	-
Загорице	5	2	1	1	-	1
Закомо	33	14	8	5	1	5
Зиличина	11	6	1	1	1	2
Јаровићи	4	1	3	-	-	-
Јасенице	2	-	1	-	1	-
Карачићи	3	1	2	-	-	-
Ковањ	49	11	10	12	9	7
Козарде	9	6	-	3	-	-
Козићи	12	4	6	-	2	-
Копљевићи	6	4	2	-	-	-
Крамер Село	16	4	6	3	2	1
Крвојевићи	7	4	1	-	-	2
Кујунџијевићи	15	3	6	3	2	1
Кукавице	56	22	21	3	6	4
Кусуци	1	-	1	-	-	-
Лађевине	29	11	6	5	4	3
Лазе	10	5	5	-	-	-
Лепеница	20	3	8	5	3	1
Лубардићи	2	2	-	-	-	-
Љубомишље	2	-	1	-	-	1
Маравићи	8	3	4	-	-	1
Махала	1	1	-	-	-	-
Месићи	16	7	6	3	-	-
Мислово	14	4	7	2	1	-
Обртићи	15	5	7	1	1	1
Округло	12	3	5	2	1	1
Осово	51	19	9	8	7	8
Отричево	5	1	3	1	-	-
Павичина Кула	32	9	12	4	3	4
Пашић Кула	14	2	8	2	1	1
Пешурићи	6	1	4	1	-	-
Пијевчићи	24	9	11	1	1	2
Плање	7	-	4	1	1	1
Пљеско	2	2	-	-	-	-
Пљешевица	136	20	33	27	26	30
Подгај	16	7	3	-	6	-
Покривеник	3	1	1	-	1	-
Прибошијевићи	14	5	5	1	-	3
Припечак	6	1	3	1	1	-
Просјечено	1	-	1	-	-	-
Пуртићи	34	8	12	9	3	2
Радич	1	-	1	-	-	-

2. Домаћинства према броју чланова, по насељеним мјестима (наставак)

Територија	Укупно	Број чланова				
		1	2	3	4	5 и више
Рађевићи	12	5	5	1	1	-
Ракитница	9	3	2	-	1	3
Рибоиц	5	-	3	1	1	-
Рогатица	2 216	416	551	461	493	295
Русановићи	15	5	6	2	1	1
Сељани	95	20	29	12	17	17
Сјеверско	22	4	14	1	-	3
Сјемећ	9	6	2	1	-	-
Слап	7	3	1	-	2	1
Стара Гора	33	13	5	7	2	6
Стари Брод	11	6	4	1	-	-
Старчићи	9	4	2	-	2	1
Стјенице	9	3	3	1	1	1
Стоп	5	-	3	1	1	-
Стрмац	8	2	5	-	-	1
Трново	1	-	1	-	-	-
Феризовићи	12	4	4	1	2	1
Чавчићи	25	5	7	7	3	3
Чадовина	7	3	3	1	-	-
Чубрићи	3	2	1	-	-	-
Шаторовићи	4	1	3	-	-	-
Шена Крена	8	-	2	3	2	1
Шетићи	13	4	6	2	-	1
Шљедовићи	1	1	-	-	-	-
Шљивно	4	-	-	2	2	-
Штавањ	8	7	1	-	-	-
РУДО	2 847	654	812	503	522	356
Арбанаси	3	2	-	1	-	-
Арсићи	24	8	9	4	1	2
Барџе	3	1	2	-	-	-
Бијело Брдо	27	4	9	8	2	4
Бишевићи	6	6	-	-	-	-
Бјелуговина	8	1	3	1	3	-
Бјелушине	45	9	9	7	7	13
Бован	62	15	17	7	13	10
Божовићи	27	8	9	6	2	2
Борановићи	91	19	24	19	19	10
Будалице	2	1	-	1	-	-
Ваган	16	2	4	3	3	4
Вити Граб	12	2	5	1	1	3
Гаочићи	15	6	6	1	1	1
Гојава	78	16	18	18	23	3
Горња Ријека	32	6	10	3	5	8
Горња Стрмица	12	5	1	1	3	2
Горње Цикоте	3	1	-	1	1	-
Горњи Раванци	3	1	-	1	1	-
Грабовик	18	7	8	1	1	1
Гривин	13	11	2	-	-	-
Даниловићи	21	1	10	5	4	1
Долови	1	-	1	-	-	-
Доња Ријека	57	8	12	9	18	10
Доња Стрмица	10	4	6	-	-	-
Доње Цикоте	22	5	7	4	2	4
Дорићи	18	7	5	6	-	-
Дубац	7	2	4	-	-	1
Дуговјеч	9	1	5	1	1	1
Заграђе	2	-	-	-	1	1
Зарбовина	1	-	1	-	-	-
Златари	25	3	11	5	1	5

2. Домаћинства према броју чланова, по насељеним мјестима (наставак)

Територија	Укупно	Број чланова				
		1	2	3	4	5 и више
Зубањ	10	3	4	2	1	-
Зубач	36	5	17	7	1	6
Јањићи	31	10	7	7	3	4
Књегиња	110	23	32	19	29	7
Ковачи	3	1	1	1	-	-
Косовићи	4	2	-	2	-	-
Кула	57	13	15	15	9	5
Љутава	2	1	-	-	1	-
Међуречје	56	12	25	6	5	8
Микавице	36	5	10	4	8	9
Миоче	94	10	16	17	25	26
Мисајловина	37	6	9	13	6	3
Мокронози	169	34	53	32	26	24
Мрсово	44	15	10	12	5	2
Николићи	17	5	6	1	4	1
Обрвена	49	14	15	7	8	5
Омарине	47	8	15	13	5	6
Омачина	17	6	9	1	1	-
Опутница	1	-	1	-	-	-
Орах	6	3	2	-	1	-
Оскоруша	14	5	4	-	-	5
Пазалје	1	-	1	-	-	-
Паст	8	4	2	1	-	1
Пељевихи	4	3	1	-	-	-
Петачине	2	-	1	-	1	-
Плема	77	19	28	9	18	3
Полимље	10	2	5	2	1	-
Попов До	2	2	-	-	-	-
Похаре	1	-	1	-	-	-
Пребидоли	32	8	12	2	6	4
Прибишићи	3	2	1	-	-	-
Пријеворац	15	3	3	4	1	4
Равне Њиве	7	1	3	1	2	-
Радожеље	12	4	4	3	1	-
Раковићи	8	1	6	-	-	1
Ресићи	62	12	17	9	13	11
Рудо	638	153	156	124	142	63
Рупавци	1	-	-	1	-	-
Сетихово	5	2	3	-	-	-
Сokolовићи	9	2	4	1	2	-
Старо Рудо	31	12	6	4	3	6
Стргачи	11	2	5	2	1	1
Стргачина	23	10	9	2	1	1
Трнавци	8	3	4	1	-	-
Трнавци код Рудог	69	7	14	11	15	22
Увац	129	27	31	25	27	19
Устибар	70	9	27	10	17	7
Цвркоте	4	2	2	-	-	-
Чавдари	7	4	1	1	1	-
Џиханићи	1	1	-	-	-	-
Штрпци	84	16	16	17	19	16
СОКОЛАЦ	4 276	959	1 205	781	794	537
Балтићи	144	27	37	27	34	19
Бандин Оџак	22	3	10	5	3	1
Бања Лучица	9	2	5	-	1	1
Барник	10	5	4	1	-	-
Берек	2	2	-	-	-	-
Бећари	15	4	4	5	-	2
Бијела Вода	7	2	3	1	1	-

2. Домаћинства према броју чланова, по насељеним мјестима (наставак)

Територија	Укупно	Број чланова				
		1	2	3	4	5 и више
Бјеласовићи	8	4	2	-	-	2
Бјелосављевићи	26	8	6	4	4	4
Боровац	7	1	3	3	-	-
Брејаковићи	68	11	14	12	14	17
Буковик	11	5	2	2	1	1
Видрићи	90	17	28	18	12	15
Вражићи	27	3	12	5	2	5
Вранеша	17	7	5	1	2	2
Врапци	24	6	9	5	3	1
Врутци	6	3	1	1	1	-
Врхбарје	4	-	4	-	-	-
Врховина	16	4	9	1	-	2
Вукосаваљевићи	20	6	6	3	1	4
Газиводе	45	7	16	10	7	5
Горњи Драпнићи	14	5	5	3	1	-
Горњи Калиманићи	6	1	1	3	1	-
Горњи Поретак	2	1	-	1	-	-
Грбићи	16	7	6	2	-	1
Гурдићи	7	-	4	1	1	1
Доње Бабине	9	3	2	-	3	1
Доње Гире	10	6	4	-	-	-
Доњи Драпнићи	19	5	7	3	2	2
Доњи Калиманићи	25	12	4	4	2	3
Дуганчићи	1	1	-	-	-	-
Ђедовци	15	11	2	1	1	-
Жљегови	51	15	9	10	8	9
Жуљ	10	3	5	1	-	1
Жунови	10	6	2	1	-	1
Заграђе	10	6	3	-	1	-
Имамовићи	10	4	1	3	2	-
Јабуча	10	5	5	-	-	-
Јасик	3	1	2	-	-	-
Кацића Брдо	9	6	3	-	-	-
Казмерићи	1	-	-	-	-	1
Калаузовићи	47	14	19	7	4	3
Калџина	9	2	4	2	-	1
Клечковац	10	5	3	1	-	1
Кнежина	86	20	17	21	17	11
Колаковићи	9	4	2	2	1	-
Коштуца	32	4	14	9	1	4
Крајишићи	1	-	1	-	-	-
Крушевци	20	6	9	5	-	-
Кула	25	7	9	6	1	2
Кусаче	26	7	10	3	1	5
Кути	21	7	6	4	2	2
Мангурићи	14	6	6	1	1	-
Мандра	16	2	9	2	2	1
Маргетићи	33	6	12	6	3	6
Медојевићи	12	6	4	1	-	1
Мељине	16	2	8	3	3	-
Милетине	6	2	2	2	-	-
Милетци	20	4	8	4	3	1
Мичиводе	23	11	8	3	-	1
Неправдићи	7	5	2	-	-	-
Нехорићи	15	4	5	1	3	2
Ново Село	223	34	47	51	54	37
Новосеоци	5	2	2	1	-	-
Озерковићи	8	4	4	-	-	-
Павичићи	6	5	1	-	-	-

2. Домаћинства према броју чланова, по насељеним мјестима (наставак)

Територија	Укупно	Број чланова				
		1	2	3	4	5 и више
Паржевићи	12	7	3	1	-	1
Педише	33	7	14	3	7	2
Пихлице	7	2	5	-	-	-
Побратци	8	4	2	-	1	1
Подкрајева	5	-	4	-	1	-
Подроманија	394	59	102	75	91	67
Прељубовићи	12	6	2	1	2	1
Принчићи	34	9	10	9	4	2
Пусто Село	8	2	2	2	1	1
Равна Романија	83	18	28	10	10	17
Ријећа	11	4	4	-	1	2
Рудине	7	3	2	1	-	1
Селишта	19	8	2	4	3	2
Сијерци	28	6	11	2	4	5
Смртићи	14	6	3	3	2	-
Соколац	1 934	366	489	383	456	240
Соколовићи	12	4	5	-	1	2
Точионик	2	2	-	-	-	-
Турковићи	30	4	14	3	2	7
Храстишта	3	2	1	-	-	-
Цврчићи	6	2	2	1	-	1
Чаварине	31	10	11	6	2	2
Читлуци	24	12	10	1	1	-
Џиндићи	6	3	3	-	-	-
Шахбеговићи	22	8	12	1	-	1
Шашевци	14	3	6	2	1	2
Шенковићи	8	6	1	1	-	-
Ширијевићи	3	2	-	-	-	1
СРБАЦ	6 157	1 419	1 675	1 106	1 060	897
Бајинци	221	57	60	26	35	43
Бардача	69	11	26	14	3	15
Брезовљани	85	17	25	10	13	20
Брусник	38	8	17	4	6	3
Влакница	57	18	22	5	5	7
Гај	1	-	-	1	-	-
Гламочани	198	40	46	50	36	26
Горња Лепеница	85	20	20	16	16	13
Горњи Кладари	113	26	31	20	10	26
Горњи Срђевићи	142	21	38	23	29	31
Доња Лепеница	121	38	31	13	14	25
Доњи Кладари	71	18	25	9	14	5
Доњи Срђевићи	99	21	18	24	19	17
Дуго Поље	101	28	31	11	22	9
Илићани	51	16	15	6	5	9
Инађол	282	53	77	58	60	34
Каоци	191	50	43	32	33	33
Кобаш	208	59	69	26	34	20
Корови	107	18	31	14	20	24
Кукулје	294	71	71	52	39	61
Лилић	87	29	25	14	12	7
Нова Вес	89	17	26	19	13	14
Нови Мартинац	3	1	-	-	-	2
Ножичко	353	100	89	68	57	39
Повелич	363	91	105	55	63	49
Пријебљеви	151	41	32	29	21	28
Разбој Жупски	106	31	16	17	19	23
Разбој Љевчански	264	54	71	38	34	67
Раковац	2	-	1	-	1	-
Ресавац	79	17	28	17	10	7

2. Домаћинства према броју чланова, по насељеним мјестима (наставак)

Територија	Укупно	Број чланова				
		1	2	3	4	5 и више
Селиште	31	13	3	4	5	6
Сеферовци	85	17	25	13	17	13
Ситнeши	304	69	83	45	54	53
Ситнeши Мали	117	25	29	27	17	19
Србац	1 059	225	314	236	213	71
Србац Село	287	48	66	68	75	30
Стари Мартинац	118	28	40	14	16	20
Ђукали	91	15	16	19	18	23
Црнаја	34	8	10	9	2	5
СРЕБРЕНИЦА	3 792	681	741	620	735	1 015
Бабуљице	18	3	2	4	3	6
Бајрамовићи	33	10	6	4	8	5
Беширевићи	14	3	3	2	1	5
Блажијевићи	2	-	-	2	-	-
Божихи	19	2	1	2	5	9
Бостаховине	59	3	2	10	14	30
Браковци	32	3	5	4	8	12
Брежани	34	5	10	11	2	6
Брезовице	11	1	1	1	1	7
Бујакловићи	49	7	7	6	12	17
Бучиновићи	53	4	3	11	15	20
Бучје	9	2	1	1	1	4
Велика Даљегишта	18	2	10	-	1	5
Виогор	7	3	3	-	-	1
Гај	58	15	16	12	6	9
Гладовићи	24	4	1	4	4	11
Гођевићи	4	-	-	1	3	-
Горњи Поточари	82	24	13	11	14	20
Гостиљ	147	23	24	32	29	39
Димнићи	11	2	1	1	2	5
Добрак	38	7	3	2	6	20
Доњи Поточари	209	30	44	33	62	40
Жабковица	56	8	12	8	10	18
Жедањско	34	6	3	7	8	10
Калиманићи	107	11	24	19	26	27
Карачићи	16	6	6	-	2	2
Клотјевац	12	3	3	-	2	4
Костоломци	53	8	15	9	11	10
Крњићи	11	-	1	3	2	5
Крушев До	22	4	7	-	5	6
Кутузери	11	1	2	-	4	4
Лијешће	58	4	10	8	9	27
Ликари	63	10	11	16	10	16
Липовац	10	1	1	4	1	3
Лука	64	3	10	13	12	26
Љесковић	18	3	4	1	3	7
Мала Даљегишта	28	4	14	1	2	7
Међе	19	3	4	3	5	4
Милачевићи	38	11	6	5	4	12
Михољевине	1	-	-	1	-	-
Мођевићи	4	-	1	1	-	2
Ногачевићи	18	1	3	4	5	5
Обади	62	16	21	9	6	10
Опетци	22	1	2	2	4	13
Ораховица	31	7	9	4	5	6
Осатица	17	4	2	8	2	1
Осмаче	72	11	13	10	18	20
Осредак	3	1	-	1	-	1
Пале	27	1	8	6	7	5

2. Домаћинства према броју чланова, по насељеним мјестима (наставак)

Територија	Укупно	Број чланова				
		1	2	3	4	5 и више
Палеж	1	1	-	-	-	-
Петрича	62	5	9	13	11	24
Пећи	23	3	5	2	4	9
Пешишта	150	28	23	18	33	48
Подгај	44	9	6	7	12	10
Подосоје	1	-	-	-	-	1
Подравно	46	10	12	11	3	10
Познановићи	25	7	2	2	4	10
Постоље	12	6	1	1	2	2
Прибидоли	37	4	10	4	8	11
Прибојевићи	18	1	2	3	6	6
Прохићи	33	3	8	2	9	11
Пусмулићи	35	7	6	5	7	10
Радовчићи	25	6	6	2	2	9
Радошевићи	6	-	2	-	1	3
Рађеновићи	29	3	6	5	7	8
Ратковићи	3	1	-	1	1	-
Сасе	21	8	5	3	2	3
Скелани	219	33	36	43	40	67
Скендеровићи	6	-	1	1	-	4
Слатина	29	2	4	4	5	14
Сребреница	824	201	188	143	165	127
Староглавице	11	2	2	1	1	5
Сулице	16	8	5	-	2	1
Сућеска	34	2	4	9	9	10
Токољак	20	5	3	2	2	8
Топлица	42	10	4	8	4	16
Урисићи	16	2	5	2	4	3
Фојхар	28	5	9	2	6	6
Црвица	137	22	19	24	22	50
Чичевци	29	6	9	4	3	7
Шубин	2	-	1	1	-	-
ТЕСЛИЋ	13 255	2 884	3 484	2 517	2 318	2 052
Бања Врућица	779	184	212	118	138	127
Бардаци	107	25	35	13	17	17
Барићи	456	73	108	99	106	70
Бијело Бучје	157	26	35	36	30	30
Блажевци	1	1	-	-	-	-
Блатница	422	88	108	88	58	80
Булетић	594	136	190	100	82	86
Витковци	269	56	73	45	44	51
Влајићи	126	42	31	11	24	18
Врела	23	9	4	3	2	5
Гомјеница	201	30	42	40	53	36
Горња Врућица	146	37	42	22	21	24
Горња Радња	226	75	62	40	31	18
Горње Липље	168	47	44	26	19	32
Горњи Очауш	158	22	39	28	25	44
Горњи Ранковић	233	55	40	40	47	51
Горњи Ружевић	177	46	43	42	21	25
Горњи Теслић	604	104	127	116	136	121
Доњи Очауш	82	16	19	21	8	18
Доњи Ранковић	305	54	78	57	62	54
Доњи Ружевић	445	75	103	94	95	78
Дубраве	14	3	2	1	1	7
Ђулићи	642	98	136	127	125	156
Жарковина	107	29	21	21	13	23
Јасенова	80	21	23	12	14	10
Калошевић	9	3	2	1	1	2

2. Домаћинства према броју чланова, по насељеним мјестима (наставак)

Територија	Укупно	Број чланова				
		1	2	3	4	5 и више
Каменица	365	29	62	81	102	91
Комушина Горња	12	7	3	1	-	1
Комушина Доња	57	26	25	5	1	-
Кузмани	23	5	10	3	3	2
Лончари	8	5	2	-	-	1
Лугови	6	1	3	1	1	-
Младиковине	491	102	137	87	71	94
Мркотић	8	1	2	2	-	3
Осивица	226	51	62	41	40	32
Парлози	29	12	10	2	2	3
Пиљужићи	7	2	5	-	-	-
Прибинић	482	128	125	85	69	75
Радешаћи	86	25	23	20	6	12
Рајшева	130	29	33	28	24	16
Растуша	255	78	81	44	20	32
Рудо Поље	254	46	67	45	57	39
Слатина	62	26	25	5	1	5
Стењак	355	53	95	72	72	63
Студенци	30	10	12	3	1	4
Теслић	2 664	607	719	628	518	192
Угодновићи	146	30	35	23	27	31
Укриница	254	81	72	36	29	36
Чечава	593	141	199	78	73	102
Шњеготина Горња	181	34	58	26	28	35
ТРЕБИЊЕ	9 394	1 757	2 198	1 808	1 874	1 757
Аранђелово	26	3	4	7	3	9
Арсланагића Мост	28	3	8	5	7	5
Баонине	1	1	-	-	-	-
Беговић Кула	1	-	1	-	-	-
Бијелач	17	2	5	2	5	3
Бијоград	10	2	3	4	-	1
Бихово	96	18	19	13	19	27
Богојевић Село	10	7	2	-	-	1
Бодирог	4	1	2	-	-	1
Бориловићи	7	3	-	1	2	1
Брани До	4	1	2	1	-	-
Брова	4	1	2	-	1	-
Буговина	8	3	-	1	2	2
Будоши	8	3	2	-	2	1
Величани	22	8	10	4	-	-
Веља Гора	3	2	1	-	-	-
Владушићи	3	2	1	-	-	-
Власаче	1	-	1	-	-	-
Влашка	2	1	-	-	1	-
Волујац	32	8	7	6	7	4
Врпоље Љубомир	80	6	13	20	22	19
Вучија	12	1	7	-	1	3
Гола Главница	5	1	2	2	-	-
Гомиљани	33	9	7	7	1	9
Горња Кочела	5	4	-	1	-	-
Горње Врбно	10	4	3	2	-	1
Горње Гранчарево	12	6	1	2	1	2
Горње Чичево	9	-	2	2	3	2
Горњи Ораховац	10	3	5	1	1	-
Граб	33	13	9	5	3	3
Грбеши	5	1	3	1	-	-
Гржавци	1	-	-	-	-	1
Грмљани	15	5	10	-	-	-
Десин Село	7	4	1	-	1	1

2. Домаћинства према броју чланова, по насељеним мјестима (наставак)

Територија	Укупно	Број чланова				
		1	2	3	4	5 и више
Диклићи	1	1	-	-	-	-
До	9	5	3	1	-	-
Добромани	5	3	1	-	-	1
Додановићи	5	1	3	1	-	-
Домашево	19	5	8	4	1	1
Доња Кочела	4	2	1	-	-	1
Доње Врбно	3	1	1	-	1	-
Доње Гранчарево	6	1	2	2	1	-
Доње Чичево	145	20	26	29	34	36
Доњи Ораховац	5	3	1	-	-	1
Дражин До	26	7	7	3	2	7
Драчево	13	5	8	-	-	-
Дријењани	5	3	2	-	-	-
Дубљани	9	4	5	-	-	-
Дубочани	13	8	5	-	-	-
Дужи	4	-	2	-	1	1
Ђедићи	4	2	1	-	1	-
Жаково	18	7	2	2	2	5
Жељево	4	1	2	-	1	-
Жупа	13	2	5	2	1	3
Загора	3	1	1	-	-	1
Згоњево	23	6	6	2	3	6
Јазина	33	4	14	1	5	9
Јањач	2	1	1	-	-	-
Јасен	32	15	7	2	3	5
Јасеница Луг	3	2	-	1	-	-
Клобук	8	2	2	1	1	2
Ковачина	5	2	3	-	-	-
Коњско	13	6	4	-	2	1
Котези	7	3	2	-	2	-
Крај	10	2	5	2	1	-
Крајковићи	2	1	1	-	-	-
Кремени До	7	5	1	-	-	1
Крњевићи	4	2	1	1	-	-
Куња Главица	12	4	4	2	-	2
Кучићи	9	2	3	2	-	2
Лапја	73	22	24	10	7	10
Ластва	116	21	22	26	22	25
Локвице	2	-	1	-	-	1
Ломачи	1	1	-	-	-	-
Луг	3	-	1	2	-	-
Љекова	4	-	3	1	-	-
Љубово	8	1	3	-	2	2
Месари	3	2	1	-	-	-
Мионићи	5	3	2	-	-	-
Морче	4	1	1	1	-	1
Моско	21	5	4	4	2	6
Мркоњићи	7	3	2	1	1	-
Нецвијеће	29	5	6	5	6	7
Ограде	6	1	1	-	1	3
Орашје Зубци	13	6	5	1	-	1
Орашје Површ	2	-	1	-	-	1
Орашје Попово	4	1	2	1	-	-
Петровићи	2	2	-	-	-	-
Пијавице	9	6	2	1	-	-
Подосоје	24	10	10	2	-	2
Подстрашивица	3	-	2	-	1	-
Подштировник	7	2	4	1	-	-
Пољице Попово	15	5	3	5	2	-

2. Домаћинства према броју чланова, по насељеним мјестима (наставак)

Територија	Укупно	Број чланова				
		1	2	3	4	5 и више
Пољице Чичево	1	-	1	-	-	-
Придворци	196	37	37	33	37	52
Прхиње	12	4	4	-	-	4
Рапти Бобани	2	1	-	1	-	-
Расовац	58	7	17	12	11	11
Седлари	4	2	1	1	-	-
Скочигрм	6	1	3	-	-	2
Старо Слано	8	2	2	2	1	1
Струјићи	6	3	-	2	1	-
Талежа	13	3	6	1	2	1
Тврдош	9	2	4	3	-	-
Тодорићи	74	14	17	11	7	25
Требијови	5	-	3	2	-	-
Требиње	7 527	1 275	1 703	1 521	1 619	1 409
Тули	13	6	4	2	-	1
Туље	17	8	4	3	2	-
Турменти	7	4	3	-	-	-
Убла	4	1	2	1	-	-
Увјећа	1	-	1	-	-	-
Укшићи	44	16	6	6	6	10
Хум	7	2	4	1	-	-
Цероваци	3	1	1	-	-	1
Цицина	5	3	2	-	-	-
Шарани	1	1	-	-	-	-
Шћеница Љубомир	2	2	-	-	-	-
ТРНОВО - РЕПУБЛИКА СРПСКА	800	211	243	146	122	78
Богатићи	10	2	4	1	3	-
Граб	4	4	-	-	-	-
Грачаница	1	1	-	-	-	-
Доња Пресјеница	2	1	1	-	-	-
Забојска	11	5	2	1	3	-
Јабланица	101	21	38	17	14	11
Кијево	115	34	38	20	14	9
Кланац	26	7	12	3	2	2
Рајски До	8	3	2	1	2	-
Тошићи	103	23	34	16	23	7
Трново	363	99	90	79	53	42
Турови	56	11	22	8	8	7
УГЉЕВИК	4 867	949	1 063	791	1 010	1 054
Атмачићи	132	21	18	24	26	43
Богутово Село	120	34	36	14	24	12
Глиње	134	27	22	18	34	33
Горња Крћина	62	17	18	11	7	9
Горња Трнова	99	32	20	15	14	18
Доња Крћина	49	15	10	8	8	8
Доња Трнова	368	75	93	54	55	91
Забрђе	467	78	95	71	106	117
Јањари	166	27	41	20	43	35
Јасиковац	31	2	5	6	11	7
Коренита	186	46	34	24	24	58
Малешевци	127	23	27	21	27	29
Меграја	168	52	36	28	26	26
Мукат Станковићи	113	23	33	14	24	19
Равно Поље	192	35	47	30	35	45
Сарије	9	1	3	1	3	1
Средња Трнова	159	26	27	21	24	61
Стари Угљевик	254	51	76	48	39	40
Тутњевац	322	75	68	34	49	96
Угљевик	1 249	189	247	259	347	207

2. Домаћинства према броју чланова, по насељеним мјестима (наставак)

Територија	Укупно	Број чланова				
		1	2	3	4	5 и више
Угљевик Село	166	50	36	21	25	34
Угљевичка Обријеж	294	50	71	49	59	65
ФОЧА - РЕПУБЛИКА СРПСКА	6 544	1 538	1 823	1 231	1 204	748
Анђелије	6	2	-	-	3	1
Бастаси	7	5	2	-	-	-
Белени	15	6	7	1	1	-
Биоково	69	20	18	16	5	10
Биротићи	14	8	3	3	-	-
Богавићи	4	1	1	1	-	1
Борје	31	10	12	7	2	-
Боровинићи	2	1	1	-	-	-
Брајићи	16	4	7	4	-	1
Брајковићи	2	1	-	1	-	-
Брод	151	42	37	32	27	13
Брусна	62	24	21	7	3	7
Будањ	40	5	20	7	4	4
Бујаковина	14	7	2	1	1	3
Бунови	35	11	16	2	4	2
Веленићи	25	7	5	9	2	2
Викоч	4	1	1	2	-	-
Војновићи	16	7	8	1	-	-
Врањевићи	11	2	7	1	-	1
Врбница	5	-	4	1	-	-
Вучево	1	-	-	1	-	-
Говза	12	3	5	1	-	3
Годијено	6	2	2	1	1	-
Градац	69	7	29	14	12	7
Грандићи	25	13	10	1	1	-
Грдијевићи	8	1	4	-	2	1
Даничићи	14	7	5	1	-	1
Драгојевићи	50	9	20	7	10	4
Драгочава	36	11	13	7	3	2
Драче	14	8	3	1	-	2
Ђеђево	114	22	32	15	28	17
Жељево	10	1	7	1	-	1
Заваит	64	27	29	7	1	-
Закмур	20	12	8	-	-	-
Зубовићи	53	8	8	9	17	11
Игоче	9	4	3	-	-	2
Избишно	31	9	12	4	4	2
Јасеново	1	-	1	-	-	-
Јелеч	74	29	18	10	8	9
Јечмишта	19	6	6	4	-	3
Јошаница	50	21	16	3	6	4
Козаревина	9	4	3	2	-	-
Козја Лука	27	12	13	2	-	-
Колун	8	1	5	2	-	-
Косман	1	1	-	-	-	-
Кратине	8	2	2	-	3	1
Крна Јела	7	1	2	2	-	2
Крушево	52	15	18	10	3	6
Кундуци	41	7	13	6	6	9
Куново	5	1	4	-	-	-
Кута	43	13	11	7	5	7
Љубина	2	1	1	-	-	-
Мазоче	16	6	7	2	-	1
Маревево	13	6	7	-	-	-
Мештревац	27	6	14	1	2	4
Миљевина	388	104	110	68	62	44

2. Домаћинства према броју чланова, по насељеним мјестима (наставак)

Територија	Укупно	Број чланова				
		1	2	3	4	5 и више
Мирјановићи	2	-	2	-	-	-
Мјешаји	51	16	13	3	4	15
Орахово	105	27	22	14	22	20
Папратно	4	3	-	1	-	-
Патковина	105	26	17	21	23	18
Паунци	23	11	5	3	2	2
Пољице	10	3	1	1	2	3
Полов Мост	25	7	7	3	4	4
Потпеће	35	8	17	8	1	1
Превраћ	67	11	18	12	15	11
Пријеђел	30	12	14	3	1	-
Присоје	3	-	3	-	-	-
Пуриши	3	2	1	-	-	-
Радојевићи	15	7	5	-	2	1
Ријека	26	6	11	7	1	1
Родијељ	12	4	2	1	4	1
Слатина	5	2	3	-	-	-
Сорлаци	1	-	-	-	-	1
Сусјешно	37	6	16	7	4	4
Тврдаци	1	1	-	-	-	-
Течићи	6	3	1	1	-	1
Тјентиште	40	12	15	7	4	2
Тођевац	5	2	2	1	-	-
Тохолји	8	3	4	1	-	-
Трбушће	75	20	18	13	13	11
Ђурево	50	19	18	6	3	4
Фалиши	7	2	4	1	-	-
Филиповићи	20	10	5	2	3	-
Фоча	3 752	721	921	813	855	442
Хум	3	-	2	1	-	-
Цвилин	14	3	7	3	1	-
Црнетићи	1	-	-	-	1	-
Челебићи	23	6	10	2	1	4
Челиково Поље	3	2	1	-	-	-
Шкобаљи	3	1	2	-	-	-
Штовић	72	18	22	8	11	13
Шуљци	46	20	21	3	1	1
ХАН ПИЈЕСАК	1 390	377	429	247	205	132
Бабине Горње	6	1	4	1	-	-
Берковина	3	1	-	-	1	1
Брложник	12	4	5	-	1	2
Гођење	37	15	11	5	5	1
Јапага	73	17	14	14	20	8
Јеловци	13	5	4	1	1	2
Краљево Поље	152	38	52	23	20	19
Крам	27	10	6	6	3	2
Криваче	10	6	1	2	-	1
Кусаче	31	4	13	5	4	5
Мало Поље	23	9	5	2	3	4
Мркаљи	43	13	15	4	6	5
Невачка	45	13	16	8	3	5
Нерићи	11	5	6	-	-	-
Пјеновац	23	8	6	4	4	1
Плане	14	3	5	4	2	-
Поткозловача	12	4	8	-	-	-
Поцелје	41	12	16	8	4	1
Раванско	14	6	4	1	1	2
Ријеке	15	5	5	2	-	3
Рубинићи	11	1	6	2	2	-

2. Домаћинства према броју чланова, по насељеним мјестима (наставак)

Територија	Укупно	Број чланова				
		1	2	3	4	5 и више
Стоборани	22	6	11	2	2	1
Хан Пијесак	699	174	197	148	119	61
Џимрије	53	17	19	5	4	8
ЧАЈНИЧЕ	1 662	359	438	296	293	276
Авлија	18	6	6	2	2	2
Батковићи	29	11	15	1	1	1
Батово	18	3	8	1	2	4
Батотићи	103	28	22	18	15	20
Безујно	20	3	6	3	3	5
Борајно	48	11	16	5	8	8
Брезовице	14	4	5	2	3	-
Бучковићи на Безујанци	53	4	12	6	13	18
Гламочевићи	21	6	9	3	2	1
Гложин	17	3	2	7	3	2
Ђаковићи	31	8	12	6	5	-
Заборак	52	14	19	6	3	10
Ифсар	5	1	1	3	-	-
Камен	34	6	7	6	4	11
Капов Хан	41	7	12	5	5	12
Каровићи	18	2	6	4	2	4
Крстац	2	-	2	-	-	-
Лађевици	3	2	1	-	-	-
Луке	79	19	14	14	11	21
Међурјече	28	8	6	3	5	6
Метаљка	1	-	1	-	-	-
Милатковићи	24	7	10	4	-	3
Миљено	96	18	24	19	17	18
Миштар	12	1	5	2	3	1
Подаврело	11	1	6	1	1	2
Поникве	30	15	8	6	1	-
Првањ	9	-	4	1	1	3
Слатина	9	4	1	2	1	1
Старонићи	39	6	9	12	9	3
Стопићи	2	1	-	-	1	-
Судићи	10	-	3	1	3	3
Тодоровићи	24	9	9	2	2	2
Трпље	18	7	5	2	4	-
Тубројевићи	9	2	1	2	1	3
Хунковићи	10	4	3	3	-	-
Чајниче	724	138	168	144	162	112
ЧЕЛИНАЦ	5 009	894	1 239	966	998	912
Балте	47	3	15	11	11	7
Басићи	15	8	5	-	1	1
Бранешци Горњи	145	36	47	26	17	19
Бранешци Доњи	179	36	38	29	33	43
Брезичани	120	20	24	21	27	28
Вијачани Горњи	121	25	32	20	17	27
Грабовац	178	34	37	41	28	38
Дубрава Нова	6	1	1	1	1	2
Дубрава Стара	217	42	72	36	31	36
Јошавка Горња	147	33	32	26	27	29
Јошавка Доња	246	40	64	48	51	43
Каблови	42	13	9	5	7	8
Каменица	12	2	4	1	1	4
Лађевици	107	28	31	10	16	22
Липовац	52	22	13	8	6	3
Марковац	54	5	18	11	14	6
Мемићи	44	7	16	6	7	8
Меховци	5	3	-	1	1	-

2. Домаћинства према броју чланова, по насељеним мјестима (наставак)

Територија	Укупно	Број чланова				
		1	2	3	4	5 и више
Милошево	108	17	26	26	19	20
Опсјечко	363	55	79	66	80	83
Половац	57	17	19	7	5	9
Скатавица	25	7	6	4	4	4
Црни Врх	165	36	40	23	29	37
Челинац	1 676	239	401	364	417	255
Челинац Горњи	175	39	35	36	39	26
Шахиновићи	37	10	9	6	5	7
Шњеготина Велика	178	30	44	37	25	42
Шњеготина Доња	116	29	30	20	19	18
Шњеготина Средња	187	29	50	42	26	40
Штрбе	185	28	42	34	34	47
ШАМАЦ	5 609	1 279	1 322	985	899	1 124
Баткуша	206	41	52	43	25	45
Брвник	87	28	18	13	9	19
Гајеви	146	37	28	24	19	38
Горња Слатина	307	63	82	55	40	67
Горњи Хасић	147	29	26	26	23	43
Гребнице	126	18	29	18	28	33
Доња Слатина	162	35	48	26	22	31
Доњи Хасић	90	26	22	14	13	15
Засавица	85	16	14	8	14	33
Корница	112	27	26	21	17	21
Крушково Поље	198	47	38	43	28	42
Лугови	122	11	29	22	28	32
Ново Село	129	17	30	30	19	33
Обудовац	811	209	174	119	126	183
Писари	156	45	39	20	22	30
Средња Слатина	152	26	43	27	21	35
Тишина	315	74	83	60	47	51
Црквина	422	106	100	63	69	84
Шамац	1 736	401	415	331	316	273
Шкарић	100	23	26	22	13	16
ШЕКОВИЋИ	2 517	636	743	433	420	285
Акмачићи	11	4	4	2	1	-
Ашћерићи	73	12	22	9	9	21
Башићи	17	7	2	1	2	5
Бетањ	65	16	19	13	11	6
Бобари	3	-	3	-	-	-
Велика Њива	97	27	18	18	9	25
Видаковићи Врела	43	21	8	6	5	3
Врело	75	20	25	12	5	13
Добрић	32	6	12	5	5	4
Доле	27	10	10	3	1	3
Ђурићи	23	9	8	2	4	-
Зупци	18	8	7	1	2	-
Јавор	54	10	24	9	6	5
Јелачићи	3	1	2	-	-	-
Калабаче	64	29	13	3	7	12
Каштијељ	64	24	22	14	2	2
Коријен	30	12	8	5	3	2
Мајдан	8	4	3	1	-	-
Марковићи	36	18	12	2	3	1
Миловановићи	17	5	4	5	2	1
Папраћа	45	9	11	6	10	9
Петровићи	14	4	6	3	1	-
Плазаче	39	9	12	6	6	6
Победарје	69	14	25	15	10	5
Подпола	13	3	7	2	-	1

2. Домаћинства према броју чланова, по насељеним мјестима (наставак)

Територија	Укупно	Број чланова				
		1	2	3	4	5 и више
Рашево	13	2	9	-	1	1
Селиште	34	13	12	4	1	4
Стрмица	59	19	25	9	1	5
Ступари	106	20	25	20	27	14
Сучани	225	43	55	46	55	26
Тепен	130	21	38	23	36	12
Трново	76	19	20	18	11	8
Тупанари	58	9	18	15	10	6
Удбина	272	66	81	33	56	36
Чанићи	17	5	6	3	2	1
Џанојевићи	85	21	21	15	17	11
Шековићи	502	116	146	104	99	37
ШИПОВО	3 665	800	1 018	676	669	502
Бабин До	55	19	17	9	5	5
Бабићи	67	26	22	9	2	8
Бешњево	61	16	15	10	10	10
Брдо	32	8	11	4	3	6
Брђани	77	21	22	11	15	8
Ваган	41	14	18	1	4	4
Водица	44	18	11	5	2	8
Волари	86	20	23	13	13	17
Вражић	95	17	18	19	29	12
Горица	4	2	1	-	1	-
Горњи Мујићи	76	23	23	13	7	10
Грбавица	12	3	5	4	-	-
Греда	14	6	4	-	2	2
Доњи Мујићи	74	14	20	18	17	5
Драгнић	42	9	11	11	6	5
Драгнић Подови	33	15	15	2	-	1
Дугъци	80	26	22	14	11	7
Ђукићи	49	17	14	4	8	6
Јусићи	30	11	10	6	2	1
Кнежевићи	4	1	3	-	-	-
Козила	8	1	5	-	1	1
Крчевине	12	5	3	2	1	1
Липовача	53	13	16	11	4	9
Лубово	17	4	4	4	2	3
Лужине	103	15	19	29	15	25
Љуша	7	1	6	-	-	-
Мајевац	67	19	15	16	11	6
Мочиоци	7	4	2	-	-	1
Натпоље	30	10	15	5	-	-
Олићи	35	7	16	4	5	3
Подобзир	17	6	5	2	2	2
Подосоје	37	14	13	6	2	2
Полуже	10	4	3	3	-	-
Прибељци	98	37	34	14	6	7
Сарићи	422	51	88	102	109	72
Соколац	55	19	16	9	6	5
Ступна	68	20	18	10	13	7
Тодорићи	81	18	24	18	6	15
Чифлук	222	34	61	36	45	46
Чуклић	31	8	17	4	-	2
Шипово	1 309	224	353	248	304	180