

WIND FROM ZENO

ふれあい

2018. 1. 5 No.152

社会福祉法人「ゼノ」少年牧場

〒720-0311 広島県福山市沼隈町草深 1212  
TEL(084)987-0357 FAX(084)987-3185

発行人 寶子丸 周吾 編集 ふれあい編集委員会  
題字 大楽 華雪(毎日書道展評議員・審査員)



創始者  
ゼノ修道士

新年の挨拶

「ゼノ」少年牧場 理事長 寶子丸 周吾

2018年の年頭にあたり、謹んで新年のご挨拶を申し上げます。

日頃より、社会福祉法人「ゼノ」少年牧場の運営に対し、心より感謝申し上げます。地域の皆様、ご家族の皆様、関係者の皆様のお力添えのおかげで無事に新年を迎えることができました。

昨年は、新たな取組みとして、「未来(あした)も笑おうプロジェクト」と題し、子どもたちの未来を応援する事業を開始しました。これは、全国各地で取り組みが始まっている、「子どもの居場所づくり」「子ども食堂」「子どもの学習支援」の取り組みです。まだまだ手探りの状態ではありませんが、皆様のご支援をいただきながら活動を続けてまいります。

超少子高齢化社会を背景に、

友人たちと屋外で遊び回る子どもたちの姿を目にすることが少なくなりました。部屋の中でゲーム機を片手に仮想現実の世界で友人を作り、スマートフォンを片手にSNSの世界でコミュニケーションを楽しみます。子どもの貧困も社会問題として大きな課題になっていきます。通信技術が飛躍的に進歩する一方で、何か大切なことが置き去りにされているような不安を拭うことができないのが、正直なところですが、一方で社会の変革に気づき、対応することも求められます。

あらゆる分野で人財の不足が大きな課題となっています。人財を確保するだけでなく、いかに業務を効率化し、少ない人財の中でも質の低下を招くことの無いような仕組みと業務改善がこれからの職場に

は求められています。職員と共に知恵をしぼり、乗り越えていかななくてはなりません。

さて、前置きが長くなってしまいました。本年は「戌年」です。犬という語句を使った諺はたくさんありますが、一番に思いつく諺は「犬も歩けば棒に当たる」ではないでしょうか？元々は、「出しゃばると思わぬ災難に出くわす」という意味で使われていたようですが、現代では、「当たる」という言葉の印象から、何かをしているうちに思わぬ幸運に当たる、という意味でも使われるようになってきているようです。

前置きで課題をたくさん述べてしまいましたが、放置することなく幸運に巡り合うと信じて、この一年を乗り越えていきたいと思えます。利用者と共に役員一同、本年も頑張つてまいりますので、一層のご指導とご鞭撻をお願い申し上げます。



日産労連NPOセンター「ゆうらいふ21」  
チャリティーきやらばん人形劇観劇

幼保連携型認定こども園ゆめな

園長 長谷川恵美

10月21日(土) 幼保連携

型認定こども園ゆめなのホールにて、松永東保育所、「ゼノ」やまびこ学園、ゆめな、ゆめな学童園の子ども達150人が日産労連様主催の人形劇を観劇しました。演じてくださったのはNPO法人「おはなしキャラバン」つばさ」の皆様で5年前にも楽しいひと時を過ごさせていただきました。

今回の演目は『森のカーランコ』です。早朝より手際の良い会場準備が進み、子ども達も興味津々でした。

「森のカーランコ」はスペインの昔話で三匹のやぎの兄弟がお母さんにお留守番をまかされ、そこへ森のカーランコがやって来るといってお話です。子ども達がよく知っている3匹のこぶたに似ていました。

人形のコミカルな動きと

等身大のカーランコの登場に驚く子、怖がる子、捕まえに行こうとする子と様々な表情でした。子ども達への問いかけや子ヤギたちとのボールのやり取り、楽しい音楽など、目の前で広がるお話の世界へ入り込んでいました。演ずる側と見る側が一体となり楽しい時間を体験することができました。

今回の出会いを紡いで下さった日産労連の皆様、素晴らしい生の感動を下さった「つばさ」のメンバーの皆様ありがとうございました。



幼保連携型 認定こども園 ゆめな

入園を考えておられる方、入園相談、施設見学を随時受け付けております。気軽にご連絡ください。

〒720-0311 福山市沼隈町大字草深字将木角 2119-6  
TEL 084-987-2200 FAX 084-987-5600  
<http://www.zeno.or.jp/yumena/>





福山ピースライオンズクラブ寄付

「ゼノ」こぼと園 園長 塩出 順子

福山ピースライオンズクラブ様より、9月12日に行われました結成一周年記念式典に於いて、助成金5万円をいただき、子どもたちの大好きな2人乗り三輪車1台、自転車3台を購入させていただきました。

福山ピースライオンズクラブ

様は、2016年3月、平和を愛し、考えを同じくする同志の方たちによって結成され、2016年9月のチャーターナイト記念式典(認証状伝達式)の時に、多額のご寄付をいただき、音響設備一式を更新整備させていただきました。

子どもたちは新車に大喜びです。颯爽と寒い風をきってこぐもの、競争するもの、まだこげなくて後ろに乗せてもらうもの、みんなそれぞれ楽しそうです。こうして、応援して下さること、本当にありがたく感謝に堪えません。誠にありがとうございました。



二人乗り三輪車



自転車(コマ付き)

内海沼隈CR会奉仕活動

「ゼノ」こぼと園 園長 塩出 順子

去る11月25日、CR会(JFEスチール株式会社 ボランティアの会)の10人の皆様方に、こぼと園の溝掃除、草刈り、部屋と園庭の出入り口に敷いてある、す板のペーパーかけと防腐剤塗り、ぶどうの木の手剪定などなど、たくさんのごことをしていただきました。園庭がとてもきれいになり、子どもたちが安心して楽しく遊べるようになりました。

CR会様には、2014年か

ら毎年2回来ていただいております。園庭の清掃や整備などをしていただいております。いつも皆さん気持ちよく、又手際よく作業してくださいます。本当にありがとうございます。こうして、皆さんに応援していただけるので、子どもたちが安心して楽しく遊べる環境が保てています。今後共、どうぞ末永くよろしくお願いいたします。誠にありがとうございました。

家族みんなの

ほのほの石けん

私たちあかつきが販売しているほのほの石けんは、パームヤシオイル100%の無添加でまっ白な固形石けんです。皆さま安心しておつかい下さい。

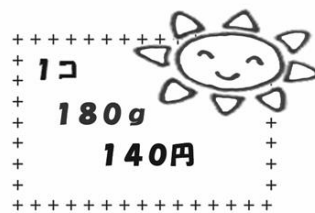

1コ 180g 140円

◎贈答用で箱入りも注文承っております。

あかつき 福山市神辺町八尋951-4 TEL:084-965-0735 FAX:084-965-1595

吸い取り抜群！ 上質ウエスを販売しています

お問い合わせはこちらまで

084-960-2256

製造・販売 / ゆめサポート・パク 広島県福山市神辺町東中条 301-6



サンプルを持ってご説明にうかがわせて頂きます。

ハートフルフォーラム・ゼノ2017 共に生きる  
 経営企画室 ハートフルフォーラム企画・運営責任者 中間 万喜

平成29年11月23日(木)に、ダウン症で女流書道家の金澤翔子さんとお母様の金澤泰子さんを講師にお招きし、福山ニューキャッスルホテルで「ハートフルフォーラム・ゼノ2017」を開催しました。

第1部は、金澤翔子さんによる席上揮毫(書道実演)。500人を超えるご来場者が見守る中、一瞬で精神を統一し、張り詰めた空気を裂くように力強い筆さばきで描かれた「共に生きる」という書は、感動と感激で胸が熱くなりました。人を元気にする事ができる翔子さんの「書」を拝見し、一つのことをやり続ける事の素晴らしさを学びました。

第2部は、金澤泰子さんによる「ダウン症の娘と共に生きて」というテーマでの講演会。

舞台上や裏方での泰子さんと翔子さんによる母娘としての何気ないやり取り、書を通じた阿吽の呼吸、ダンスを披露する翔子さんを温かく見守る母の姿を拝見させていただき「心と心がつながる」という言葉の意味を感じる事が出来ました。

ご来場された方からも、「我が子を温かく見守り、たくましく育てていく自信が持てました」、「いつか、笑って息子と話せる日が来ると信じ明日への希望が持てました」、「素敵な時間をありがとうございました」、「翔子さんとうございます」、「翔子さんの笑顔と元気に胸があつくなりました」、「元気をもらいました、ありがとうございます」、「また、福山へ是非、呼んで下さい」と目に涙を浮かべながら熱い言葉を沢山掛けて頂きました。

また、開催にあたり、沢山

の方々にご支援、ご協力を賜りました。この場をお借りして厚く御礼申し上げます。ありがとうございました。

来年度も、「ハートフルフォーラム・ゼノ」の開催を予定しております。皆様に有意義な時間を過ごして頂けるように計画を進めて参りますので、引き続きご指導、ご鞭撻のほどよろしくお願い致します。





第29回 みどりバザー  
 みどりバザー実行委員会 実行委員長 菊田 将信

今年で29回目を迎えた「ゼノ」少年牧場のみどりバザーですが、当日は天候にも恵まれ、多くの皆様方に足を運んでいただき大盛況で終えることができました。

毎年みどりバザーにはサブタイトルをつけているのですが、今年の実行委員会で協議し「愛」とさせていただきますました。

「ゼノ」少年牧場は様々な善意ある多くの人々の尊い支援と協力によって、1962年（昭和37年）に沼隈の地に誕生しました。「ゼノ」少年牧場が今日までこられたのも、地域の皆様や関係者の皆様方のおかげであると思っております。また、地域の方々には障がい者の方にとっても暖かく優しく接してくださっております。そのような日頃の善意に感謝の意をこめて「愛」というサブタイ

トルを選びました。

さて、今年も出店と併設して、沼隈サンパルホールにてステージの出し物を行いました。園児の和太鼓演奏や合唱をはじめ、バンドの歌やダンスなど多くの団体が参加をしてくださいました。会場内には終日、子どもたちの元気な歌声がこだましていました。また、会場のお客様も一緒に体を動かしたり歌を口ずさむなど、ホール内が一体となり楽しい空気に包まれていました。



模擬店では、今年度は「ゼノ」のたこ焼きを復活販売しました。多くの来場者に「やっぱりゼノはたこ焼きよね」、「ゼノのたこ焼きは美味しい」などの声をいただくことが出来ました。



また、子どもたちに楽しんでもらうために射的やスパーボールすくい、落書きせんべいも出店し、多くのご家族や子どもたちの評判も上々でした。

日用品バザーでは、各方面より1000点以上の品を寄贈していただきました。目玉商品

も数多くあり、来場の皆様は大変喜ばれていました。これらはおかげ様でほぼ完売することが出来ました。また、毎年出店していただいております原宝飾店さんにもお越しいただき、腕時計やアクセサリーを販売していただきました。ありがとうございます。

当日は多くの方々に来場していただき、みどりバザーを楽しんでいただけではないかと思えます。また、日頃の感謝を伝えると共に、少しばかりではあります。地域の方々にも恩返しできたのではないかと思っております。

最後に今年のみどりバザーが無事に開催できたのも地域の皆様や関係者の皆様方のおかげだと思っております。参加された皆様がとても楽しんでおられ関係者として嬉しく思います。この場をお借りして御礼申し上げます。本当にありがとうございます。

「ゼノ」やまびこ学園 もちつき大会  
第54回もちつき大会実行委員長 藤井 直之

12月3日(日)に「ゼノ」やまびこ学園園庭にて毎年恒例のもちつき大会を行いました。

開設当時からあったとされるもちつき大会も、今年で54回目を迎えます。これまでの積み重ねられた歴史の重みを感じながら、実行委員一人ひとりが準備にあたり当日を迎えました。

今回のもちつき大会では、例年お手伝いを頂いている方をはじめ、奥組青年団の方々にも参加をしていただき、地区の道掃除や寄ノ宮祭り等で一緒に活動させていただいているご縁を更に深める機会にできればと計画した次第です。



もちつきが始まると「よいしょー」と大きな声がそれぞれの臼から上がり園庭に響き渡りました。

保護者さんに手伝ってもらいながら餅をまるめ、出来る上がる餅をおいしそうに食べる利用者さんの笑顔など、とても温かい雰囲気の中で進行していききました。

また、蒸し上がった餅米を保護者さんと利用者さんが

一緒になって運んで下さったり、杵が欠けると保護者さんがナイフで削って修繕して下さいたりと、ご協力にとても感謝感激でした。



食事の時間には、雑煮、おにぎりをみんなでおいしそうに食べられている姿を見る事ができ、実施できてほんとうに良かったと思えました。

さらに、レクリエーションでは、児童部の太鼓、地域交



流アームレスリング、児童部のダンスなどで大変な盛り上がりの中、無事終える事ができました。



奥組地域の方からは、次のような言葉を頂いていますのでご紹介します。「自分たちでついたお餅を自分たちで丸めて、丸めながら食べるなんて経験は、子どもたちはもちろんボクら大人も初めてで、一同とても楽しませて頂きました。今後ともよろしくお願いします」(原文のままの紹介です)。

平成29年11月25日、グループホーム第一期工事の地鎮祭が滞りなく執り行われまし  
た。その昔、なごみの家の母体施設である旧翠ヶ丘成人寮が青年期・壮年期の生活の豊かさ「生きる力の蓄え」生きがいのある生活」を目指し、生活実習ホームである「すみれの家」を整備すべく、第一回運営委員会と支える会を立ち上げたのが平成5年2月でした。これは様々な思いと形を成して現在に至っています。

老後も幸福に過ごせるように  
「ゼノ」なごみの家 管理者 原口 真

目指す女性5名の居住空間となります。このグループホームは、なごみの家の中期計画において大きな役割を果たしています。これまでなごみの家では、高齢になる人たちへの充実した健康

管理や疾病等への対応、また、看取りのあり方など様々な角度から支援を見直してきました。環境面では、なごみの家館内での食事作りや個別静養が可能となる別館建設など段階的に取り組んでいます。今回の整備は、グループホームとなごみの家本体の個室化及び小ユニットでの生活環境

大築工務所

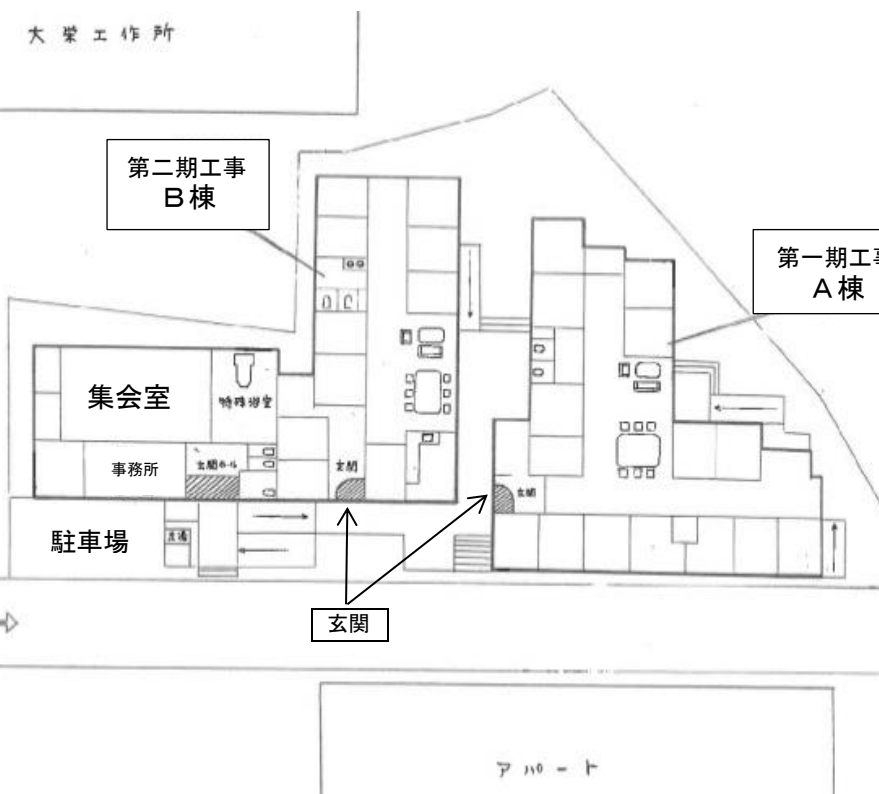

を準備することで、個別生活スタイルの充実を図る事が目的となります。

第5期障害福祉計画では、  
「重度障害者対応型ホーム」という仮称で障がいが高くともホームでの生活が可能となるよう施策が打ち出されています。平均年齢60歳の人たちと支援する私たちの大きなチャレンジとなります。

歳を増すごとに、疾病など医療的リスクと向き合い、その反面、社会生活では行動範囲が狭まるなかでも、一人ひとりの人が豊かな日常生活が送れるようにとの願いを込めて、男性棟が「ホームさちの里」、女性棟は「ホームふくの里」という建物名称になる予定です。



保命酒ジェラートが「優秀賞」を受賞

ゆめサポート・バク 職業指導員 藤井 みゆき

去る11月23日勤労感謝の日、Mazda Zoom-Zoom「かば広場」において、「カープファン感謝デー」の協賛イベントとして、スイーツ・スナックの祭典『S-1サミット2017』が開催されました。そのスイーツ部門にエントリーしていたアルコジヤノの「保命酒ジェラート」が、『優秀賞』を受賞しました!!

当日は、スタジアムに3万人以上が来場し、用意した600人分の試食は僅か1時間で完売するという盛況ぶり。その試食から、『一番美味しかったと思う一品』を選び投票するというのが会場の雰囲気や当日の天候（風が強く寒い日でした）を思うと、到底入賞する事など期待出来るものではありませんでしたが、そのような状況下でも「美味しい」と思っ

ていただけのこと、そして1票を投じていただけただ事に本当に驚き、また感謝の気持ちでいっぱいになりました。そして、この商品に自信を持つ事も出来ました!

保命酒は粕の浦の名産品で、もち米を主原料とした甘口のお酒の中へ十六種類の植物性の薬味が溶け込んでいるリキュール(薬味酒)です。この保命酒と保命酒かす等をブレンドし作り仕上げた逸品が保命酒ジャラートです。「まだ食べた事がないわー」、「どんな味がするのかな?」と少しでも関心を持っていただいた方は、是非とも一度はお召し上がりになっていただきたい品です。

これからも初心を忘れる事なく、アルコジヤノのコンセプトである「素材にこだわり続ける姿勢」で取り組んで参ります。今後共、どうぞ宜しくお願い致します。



Italian gelato  
Arocogiano

イタリアンジェラート  
アルコジヤノ

イベントへの出店、移動販売のお問い合わせ、  
ギフトなどのお申込は下記までご連絡下さい。

お問い合わせは **084-960-2256**  
こちらまで

製造・販売 / ゆめサポート・バク 広島県福山市神辺町東中条 301-6



www.arocogiano.jp アルコジヤノで検索



2017(平成29)年度 法人内部監査の実施  
 経営企画室 室長 渡辺 博愛

はじめに

一昨年度より本格的に開始した法人内部監査も今年度で3回目を迎えました。法人の規模が大きくなってきたことを踏まえ、会計処理は会計基準に則っているか、給付費等の請求要件は満たしているか、工事契約等の締結の流れは適正か、労働関連法規の遵守は出

来しているか、福祉事業の運営基準に沿って平素の運営が出来ているか等を内部監査という手法を通して互いにチェックし合い、法人全体の内部統制の充実を図っていくことを目的に進めてまいりました。

しかし、この内部的な動きもいわゆる「社会福祉法人制度改革」の動きに伴い、比較的事業規模の大きな法人に対しては「当たり前に行うこと」という位置づけに変化してきました。その大きな動きの一つが、前述の制度改革の中から出て

きた「公認会計士等の専門家による外部監査の導入義務」です。「義務」なので、絶対にしなくてはならないということになります。

1. 外部監査の導入と内部監査の視点

この外部監査の導入は、企業社会の中ではすでに当たり前導入されていますが、私たち社会福祉の世界にもこれに続いて今年度から義務化されることになり、法人の年間の事業収入の規模に応じて導入時期が定められています。県内でも2〜3の法人で既に導入されているのではないかと思います。当法人のように年間の収入規模が20億円を超える法人の場合は、2019年度より導入・実施しなければならぬことになっていきます。

外部の専門家による監査に

ついては監査人のための一定の指針が示されていますが、その道の「プロ」の目は、私たちの内部監査での目を遥かに凌ぐものであるかと想像します。しかし、プロの目を通して一社会事業体として適正に事業運営を行うことが出来ているという評価をいただくことが、結局は目指すべきゴールであろうと思うのです。

そのためには、やはり内部監査にしっかりと取り組むこと、そして、単純にチェック項目を確認、指摘事項を改善して「終わり」ではなく、何故このようなチェック項目があるのか、その意味を知る」という所にまで踏み込んで行なっていくべきだと感じます。

以下、今年度の当法人における内部監査について、簡単にではありますがご報告申し上げます。

2. 内部監査の概要

■ 実施期間

・第1回監査 2017年11月8日から11月16日

指定障害福祉サービス事業所

# JOBプラスはんど

多機能型事業所 (生活介護事業・就労継続支援事業B型)

〒720-0311 広島県福山市沼隈町草深2133番1  
 Tel (084) 980-7002 Fax (084) 987-5565  
 E-mail:hand@zeno.or.jp

自分の手(はんど)で働いて(Job)作ったモノを、皆様の手(はんど)にお届けし、喜んで頂きたい。そんな「働く」を支える事業所を目指しています。

食品製造：メンチカツやコロケ製造  
 営農：無農薬の野菜栽培  
 製作：オリジナル小物・受注など



新聞・雑誌・ダンボール・空き缶  
**無料回収いたします**

お問い合わせは  
 こちらまで

**TEL(084)987-5810**



ゆめの木・わかば / 日中部門

福山市沼隈町大字草深 1694-1

■ までのうち 5 日間実施  
 ・第 2 回監査 2018 年 2 月に実施予定  
 対象

■ 計 20 か所の施設・事業所 (法人本部を含む) 昨年 度より 2 か所増  
 ・第 1 回監査は、20 か所の 全施設・事業所  
 ※第 1 回監査で指摘事 項があった施設・事業所 は、すべて法人の所定様 式に沿って改善報告書を 提出

■ 第 2 回監査は、第 1 回監 査で指摘された内容の改 善状況確認が必要と判 断された施設・事業所

3. 監査体制

■ 監査人は、経営企画室メン バー(管理者 3 人、事務 局長、事務局員 2 人)  
 ■ 1 施設・事業所につき、事 業監査 2 ～ 3 人、会計 監査 1 ～ 2 人の体制で 実施

4. 立会者

■ 監査を受ける施設・事業

5. 監査項目

所の管理者、サービス管 理責任者、主任、事務員

■ 法人本部については、社会 福祉法人制度改革で示 された指導監査ガイドラ インを主にチェックリス トを作成しました。定款作 成や理事会・評議員会の 運営手順や状況、資産の 管理状況など、チェック項 目は全部で 71 としました。  
 ■ 各施設・事業所については、 障害福祉サービス事業所 であれば運営ハンドブック の指定基準編・報酬基準 編・指導監査編の 3 つを、 認定こども園や保育所 については保育所保育指 針を基に、ここに労務管 理等の他の運営上必要な 要素を含めてチェックリス トを作成しました。また、 チェックも実施事業ごと に細分化し、多機能型事 業所であれば、例えば生 活介護・就労継続支援事 業 B 型・就労移行支援事 業の 3 事業を実施してい

る場合は、そのすべてを各 チェックリストで監査する という方式としました。 最も多い事業所でチェック 項目は約 230 項目になり ます。  
 ■ 会計については、全施設・ 事業所共通のチェックリス トを作成し、証憑書類の 整理状況、実際の会計処 理手順、物品購入の流れ 等、全部で 193 項目のチェ ックを行いました。

これまでの内部監査と 比較すると、最も細分化し たチェック内容となりま したが、再来年度の外部監 査の導入を見据えて現段 階で細かく確認をしてお き、そこから出た指摘事項 を今年度中に修正、次年度 に安定化、そして共通処理 をすべき事柄については 内部統制の仕組みの構築 に繋げていくという意識 でチェックリストの作成 と監査を進めた次第です。

！！無料配達承ります！！

ふんわりとしたかわらかいパンは いかがですか？町内会行事や学校行事などの 特別注文も承ります。 お気軽にお問い合わせください。

焼きたてぱん

ベーカリー Paku・Paku

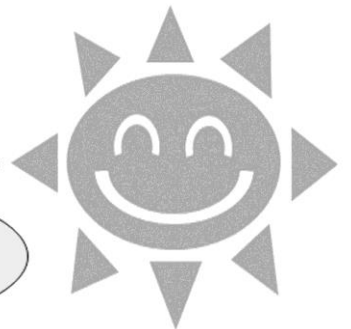

社会福祉法人「せの」少年牧場 あかつき ベーカリー Paku・Paku 広島県福山市神辺町八尋 951-4 TEL・FAX 084-965-0742



の食材いっぱい！！  
 バクの手作り弁当

バクの手作り弁当は毎日食べても飽きない家庭の味。旬の食材を使用し、栄養バランスを一番に考えた手作り弁当です。



100% 国産米

日替わり手作り弁当

430 円 (税込)

お弁当注文と お問い合わせはこちらまで

お弁当 1 個から OK です。宅配料無料 (配達エリア内に限る)

084-960-2256

製造・販売 / ゆめサポート・バク 広島県福山市神辺町東中条 301-6



6. 最後に

以上が今年度第1回監査の概要となります。事業所ごとで重複する指摘事項を含めれば、事業・会計監査を合わせると全体で160程の指摘を互いに行いました。中には重箱の隅をつつくような事柄もありますが、それもまた事業体としての更なる質の向上のために必要なこととして指摘をしていきました。全施設・事業所の実施事業別と会計、法人本部を合わせるとチェック項目数は約6,800となり、そのうちの約160(全体の2.3%)が指摘事項となった次第です。昨年度も書きましたが、社会福祉法人「ゼノ」少年牧場では、入所型施設を始め、児童通所支援、グループホーム、居宅介護、認定こども園等々、多くの方のご理解とご支援をいただきながら多様な事業を運営しています。そして、そのほとんどが公費(税金)で運営されています。外部監査の導入により、私たちは改めてこの点を自らに問いかね

ければならないでしょう。今回の2.3%という割合には資金用途以外の事項も含まれてはいますが、2.3%を多いと捉えるのか、少ないと捉えるのか。また、前述しましたが、一つひとつの指摘事項の持つ意味をどう捉えるのか、この捉え方の在り様が今後を大きく左右するものと考えます。



書籍紹介

ゼノHomeおおぞら 管理者 小川 真一

タイトル…性say生

―からだにやさしく・性をしろう―

全日本手をつなぐ育成会

書籍紹介の本をどうしようか考えている時に、とある利用者に読んで頂いていたことを思い出しました。なかなか性については、話しがしにくいものです。特に利用者は、彼氏の話などするが職員には絶対に相談しない内容。よくよく聞くと、友達同士でも性的な話はしないということが発覚。数名に聞くがそういう人が一人ではないことがわかり、それならどこから正しい知識が入ってくるのか疑問に感じた時期に出会った本でした。体について、異性について、ふれあうことを順序立てて書いており、イラストもリアルなものが書いてあります。利用者に対して、自分の子どもに対して、どのように教えていくのか、正しい知識を伝えていくのか考えさせられる1冊です。

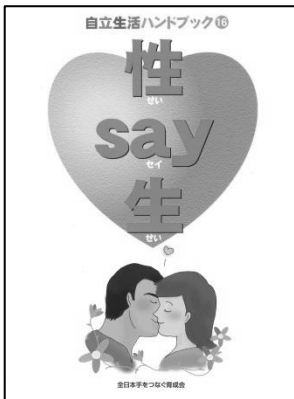

はんど made のお店

manomano

まあの まあの

連絡先

広島県福山市沼隈町草深 2133-1  
TEL 084-980-7002

全て手作り!こだわりの・・

- メンチカツ 120円
- コロッケ 80円
- ハムコロッケ 100円
- 自家製野菜天ぷら 時価



製造・販売/ JOB プラスはんど

# あしあと

## ご寄附・ご寄贈

特定非営利活動法人福山手をつなぐ育成会

：理事長 西山 聖太郎様

下江 千代子様

板垣 康子様

こばと園保護者会:渡辺 美貴子様、三島 尚子様  
その他、各施設の保護者様、法人役員関係者の皆様より頂いております。

## 各施設行事

### ■法人..... (10~12月)

- 10/ 7 内定式
- 11/ 3 第29回みどりバザー
- 11/ 8~9, 14~16 内部監査
- 11/23 ハートフルフォーラム・ゼノ 2017
- 11/25 正規登用試験

### ■「ゼノ」やまびこ学園児童部... (10~12月)

- 10/4~6 沼特中学部修学旅行
- 10/ 8 ゆめな運動会
- 10/12~13 沼特小学部修学旅行
- 10/14 遊園地行事
- 10/26 沼特参観日
- 11/ 5 みどりバザー (面会日)
- 11/6~7 視察研修(岩手県)
- 11/11 沼特学習発表会
- 11/20 沼特高等部掃除技能検定
- 11/25 総合避難訓練
- 12/ 3 もちつき大会 (面会日)
- 12/ 5 千小マラソン大会・P T C
- 12/14 沼特参観日
- 12/16 自治会誕生日会
- 12/23 クリスマス会

### ■「ゼノ」やまびこ学園成人部... (10~12月)

- 10/ 1 自治会行事 (秋祭り)
- 10/ 1 面会日
- 10/18 生活介護行事 (バーベキュー)
- 10/19 生活介護行事  
：自動車博物館 (大目、君永、藤川)
- 10/28~29 生活介護行事  
(すみれのお家宿泊)
- 10/30~31 名古屋個別旅行
- 11/ 5 みどりバザー
- 11/ 7 てんま生活介護行事  
：「トロッコ電車奥出雲おろち号の旅」
- 11/11~19 倉敷個展販売
- 11/16 生活介護行事 (呉散策)
- 11/18 総合避難訓練
- 11/28 てんま生活介護行事「倉敷の旅」
- 12/ 3 もちつき大会
- 12/ 5 生活介護行事 (温泉)
- 12/ 8 生活介護行事  
：世羅日帰り旅行 (河野、原田)
- 12/16 調理活動 クッキー作り
- 12/19 暁の星交流会
- 12/19 クリスマス会
- 12/25 生活介護行事 (クリスマス会)

### ■放課後児童デイサービスセンターぶくぶく (10~12月)

- 10/ 2 沼隈特支後期作業式
- 11/13 沼隈特支代休日受け入れ
- 11/19 秋期短期療育 (高3生対象)
- 11/25 やまびこ学園総合防災訓練参加
- 12/26~ 1/ 6 冬休み利用受け入れ

### ■「ゼノ」なごみの家..... (10~12月)

- 10/22 なごみの家 秋祭り
- 10/28 きらきら会

- 11/ 5 みどりバザー (面会日)
- 11/21 きらきら会 (誕生日会)
- 12/ 3 餅つき大会 (面会日)
- 12/ 5 歩け歩け大会
- 12/21 クリスマス会
- 「ゼノ」Home おおぞら... (10~12月)
- 10/11 下関旅行 1名
- 10/23 道後温泉旅行 3名
- 10/30 ワンナイトクルーズ旅行 1名
- 11/18 宮島日帰り旅行 2名
- 11/26 東京旅行 6名
- 12/ 5 USJ旅行 1名
- 12/ 7 TDL&TDS 旅行 1名
- 「ゼノ」Home 白雲..... (10~12月)
- 10/ 7 B B Q
- 10/ 8 外食
- 10/21 京都旅行
- 10/28 大阪日帰り旅行
- 11/ 3 帝釈峡日帰り旅行
- 11/18~19 大分一泊旅行
- 11/29 名古屋城日帰り旅行
- 11/30 日帰り温泉 (世羅)
- 12/02 岩崎ひろみコンサート
- 12/10 日帰り阪神競馬
- 「ゼノ」Home 未来..... (10~12月)
- 10/ 1 面会日 B B Q
- 10/ 8 缶詰作りと果物狩り
- 10/ 9 りんご狩り
- 10/14 岡山 ハジメLive
- 10/21 個別余暇 京都鉄道博物館
- 10/21 個別余暇 福山吉本新喜劇&温泉
- 11/ 5 面会日 みどりバザー
- 11/8~9 個別余暇 倉敷観光
- 11/19 個別余暇 倉敷もの作り体験
- 11/20~21 個別余暇 大阪U S J
- 11/26 個別余暇 岡山・福山撮影の旅
- 12/ 3 面会日 もちつき
- 12/17 MK ラブリーズ 忘年会
- 12/23 未来・輝 クリスマス会
- 12/23 絆・絆結・夢 クリスマス会
- 「ゼノ」かんなべの杜..... (10~12月)
- 10/ 1 個別外出 (府中方面)
- 10/ 7 個別外出 (井原方面)
- 10/14 個別外出 (井原方面)
- 10/28 個別外出 (神辺モール)
- 11/23 個別外出 (福山方面)
- 12/ 2 個別外出 (福山方面)
- 12/ 3 個別外出 (東村小学校かかし見学)
- 12/25 クリスマス会
- ゆめの木・わかば..... (10~12月)
- 10/10~12 沼隈特別支援学校実習生  
・1名 (高3)
- 10/14 保護者個別懇談
- 11/14 インフルエンザ予防接種
- 11/22 わかば保護者会視察旅行
- 12/ 5~ 6 沼隈特別支援学校実習 (高2)
- 12/ 8 きょうざれんがんぼるD A Y署名活動
- 12/12~13 沼隈特別支援学校実習 (高2)
- 12/14 もちつき大会
- 12/21 普通救命講習A E D訓練
- あかつき..... (10~12月)
- 8/ 4 自治会夏祭り
- 8/23~24 健康診断
- 9/10 保護者会
- ゆめサポート・バク..... (10~12月)
- 10/25 アクティブ班行事 (バーベキュー)
- 10/27 健康診断・避難訓練
- 10/28 ファーム稲刈り
- 11/ 5 みどりバザー
- 11/10 インフルエンザ予防接種
- 11/18 日帰り旅行 (タオル美術館)
- 11/23 ジェラート班 S - 1 本選大会  
(優秀賞受賞)
- 12/ 5 ジェラート班レモン収穫

- 12/16 バク餅つき大会
- 12/19 療育班クリスマス会
- 12/28 バク内大掃除
- J O B プラスはんど..... (10~12月)
- 11/17 日帰り旅行
- 12/ 4~ 6 沼隈特別支援学校・高三実習
- 12/ 6 沼隈特別支援学校・中三校外学習、来所
- 12/18~19 沼隈特別支援学校・高一実習
- 12/28 もちつき、仕事納め
- 「ゼノ」こばと園..... (10~12月)
- 10/10 福祉制度の学習会
- 11/ 8 みかん狩り遠足
- 12/15 もちつき
- 12/26~1/4 冬休み
- 幼保連携型認定こども園ゆめな..... (10~12月)
- 10/ 8 運動会
- 10/18 遠足 (2・3・4歳児)
- 10/18 交通安全教室
- 10/19 歯科健診
- 10/21 人形劇観劇
- 10/22 なごみの家秋祭り 和太鼓演奏 (5歳児)
- 10/25 歯科健診
- 10/25 遠足 (1歳児)
- 10/29 ひと・まち・ふくしフェスタ 2017  
：和太鼓演奏 (5歳児)
- 10/31 広島平和学習 (5歳児)
- 11/ 1 交通安全教室  
(ロイヤルドライビングスクール)
- 11/ 5 みどりバザー 和太鼓演奏 (5歳児)
- 11/ 7 消防署見学
- 11/19 けんみん文化祭 2017 和太鼓演奏 (5歳児)
- 11/26 道の駅感謝祭 和太鼓演奏 (5歳児)
- 12/ 9 発表会
- 12/19 もちつき
- 12/20 わくわく沼南保育園 (5歳児)
- 12/21 クリスマス会コンサート
- 12/29~30 希望者保育
- 松永東保育所..... (10~12月)
- 10/ 7 運動会
- 10/10 歯科健診
- 10/16 クリーン大作戦 (4歳児)
- 10/17 遠足
- 10/18 井上さんとの交流 (5歳児)
- 10/20 交通安全教室  
(ロイヤルドライビングスクール)
- 布絵本お話し (1・2歳児)
- 10/21 人形劇 (5歳児)
- 10/23 芋掘り
- 10/24 歯科健診
- 11/ 5 みどりバザー (5歳児)
- 11/ 8 芋クッキング  
(老人会とのふれあい・4歳児)
- 11/10 玉ねぎ植え
- 11/14 図書館利用 (5歳児)
- 11/15 焼き芋パーティー
- 11/16 クリーン大作戦 (4歳児)
- 11/18 参観・人権講演会・試食
- 12/ 3 学区民文化祭 (5歳児)
- 12/ 9 発表会 (2~5歳児)
- 12/13 佐藤脳神経外科  
(リハビリ専科涼風慰問・5歳児)
- 12/14 クリーン大作戦 (4歳児)
- 12/18 ハンドベル音楽会 (1・2歳児)
- 12/20 井上さんとの交流 (5歳児)  
・クリスマス会
- 12/29~30 希望者保育

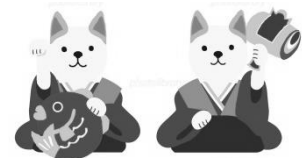

## 総合福祉施設を形成するZENOグループ

- 入所系施設
  - 【障害児入所施設】「ゼノ」やまびこ学園児童部
  - 【障害者支援施設】「ゼノ」やまびこ学園成人部、「ゼノ」なごみの家
- グループホーム
  - 【共同生活援助事業】
    - 〈沼隈地区〉
      - 「ゼノ」Home 青雲、「ゼノ」Home 白雲、「ゼノ」第3ホーム、
      - 「ゼノ」あじさいホーム、「ゼノ」Home らん、「ゼノ」第2ホーム、
      - 「ゼノ」わこうどホーム、「ゼノ」さくらホーム、「ゼノ」Home おおぞら
      - 「ゼノ」Home 銀河、「ゼノ」Home ジュピター、「ゼノ」Home 虹、
      - 「ゼノ」第1ホーム、「ゼノ」第6ホーム、「ゼノ」ホームひだまり、
      - 「ゼノ」Home 大地、「ゼノ」Home 太陽、「ゼノ」Home 未来、「ゼノ」Home 輝
    - 〈松永地区〉
      - 「ゼノ」Home 絆、「ゼノ」Home 夢、「ゼノ」Home 絆結
    - 〈神辺地区〉
      - 「ゼノ」ホームたぴあ、「ゼノ」ホームゆの、「ゼノ」ホームひまわり、
      - 「ゼノ」ホームそよかぜ、「ゼノ」ホームせせらぎ、「ゼノ」ホームこもれび
  - 【通所系施設
    - 【障害福祉サービス事業多機能型事業所】
      - ゆめの木・わかば、J O B プラスはんど、あかつき、ゆめサポート・バク
    - 【障害児通所施設】「ゼノ」こばと園、第2こばと園、放課後児童デイサービスセンターぶくぶく、「ゼノ」こども広場まつなが
    - 【認定こども園】幼保連携型認定こども園ゆめな
    - 【保育所】松永東保育所
    - 【放課後児童健全育成事業】ゆめな学童園
  - 相談支援事業
    - 【相談支援事業】「ゼノ」こばと園、相談支援事業所「ゼノ」からっと、相談支援事業所ほっぷ
  - 居宅系事業
    - 【居宅介護事業】生活支援センターほほえみ、ケアサポートひなた
  - その他
    - 【診療所】「ゼノ」診療所
    - 【地域公益事業】「未来も笑おうプロジェクト」C o m e 叶夢ハウス、ハートフルフォーラム・ゼノ