

WIND FROM ZENO

ふれあい

2018.4.25 No.153

社会福祉法人「ゼノ」少年牧場

〒720-0311 広島県福山市沼隈町草深 1212  
TEL(084)987-0357 FAX(084)987-3185

発行人 寶子丸 周吾 編集 ふれあい編集委員会  
題字 大楽 華雪(毎日書道展評議員・審査員)



創始者  
ゼノ修道士

新年度を迎えるにあたって

「ゼノ」少年牧場 理事長 寶子丸 周吾

《新年度を迎えるにあたって》

厳しい寒さを耐え抜いて、桜の花が満開の時期を迎え、新しい年度のスタートを告げてくれました。昨年度は、法人内で大小の事故が相次ぎました。関係者の皆様、家族の皆様、そして事故に遭われた当事者には多大な迷惑とご心配をおかけしたことをまずもってお詫び申し上げます。

事故の原因には、職員の見守りや配慮の不足をはじめ、利用者の高齢化に起因するものまで様々なものがありますが、その多くは予め対策を取っていけば事故を防ぐことができたものであったと反省するばかりです。

職員の見守りや配慮の不足においては、リスク管理に関する教育の徹底、高齢化に伴う事故は日々の栄養管理をはじめ環境を整備する等の対策を充実させることが求められており、各事業所において同じような事故が繰り返されることの無いように取り組んでまいりたいと思います。

《報酬改定に伴い、制度が改正されました》

2018年4月は、報酬改定の時期に当たり制度の仕組みが大きく変わったものがあります。就労継続支援事業B型(あかつき、ゆめの木・わかば、ゆめサポート・バク、JOBプラスはんど)では、事業所が利用者の方へ支給する工賃額によって給付費が変わる仕組みとなりました。障がい福祉サービスの給付費は個別給付となっており、本人に支給される給付費を事業者が代理受領することとなっています。

こうした制度の原則を念頭に置いたうえで改めて考えると、同じ人が別の事業所に通うことになるだけで給付費が変わるといえるのは、少し違和感を覚えてしまうのは私だけなのでしょうか？ また、重度障がい者のグループホームとして制度化されたのが、「日中サービスマ」型グループホームという制

度名に決まりました。これまで、障がいの重い人たちもできる限り日中に通う場所があるという、ノーマライゼーションの理念に基づいた「普通のリズム」を推進してきた国際的な障がい福祉の流れとは違うものを感じてしまう名称となってしまうました。さらに「日中サービスマ」型グループホームにおいて、短期入所事業を併設することが義務付けられることとなりました。

短期入所事業という事業は、緊急的に障がいのある人を保護したり、家族の休息を目的に利用する事業であり、ニーズも高く重要な事業であることは理解できます。しかしながら、障がいの重い人たちや自閉症の人たちの中には、自分の住処に入れ替わり立ち替わり知らない人が泊まりに来ることによって精神的に不安定になる方もおられます。これは、自分のことに置き換えて考えれば容易に想像できると思います。そして、これまでの制度下において運営されてきたグループホームでも障がいの重い

人たちが暮らしているホームがありましたが、短期入所事業を併設していなければ、それを評価してもらえない仕組みとなってしまうました。

このように、様々な点において課題と疑問を残すこととなった制度改定となり、今後も制度の改定が続くことが予想されます。報酬改定が行われる度に制度の仕組みも大きく変わるため、制度を利用する側も事業を運営する側もそのたびに翻弄されてしまうことが続いているように感じています。

《人材の確保について》

我が国で少子高齢化に伴う人口減少が進む中で、人材の確保は最大の課題として取り組む必要があります。昨年に取り組み続けている、優秀な人材を確保するための努力を続けてまいります。

2018年度は、今春に大学等を卒業した新卒の人材を15人、年度途中に確保した人材16人を合わせて31人を仲間に加えて職員数531人になりました。近い将来に日本人の労働力だけでは十分な

人財の確保ができなくなる  
ことが予想されます。大学生  
の確保に加えて、外国人技能  
実習生の確保等を検討し、具  
体的な動きにつなげていけ  
る年度としたいと思えます。  
また、人口減少という大きな  
課題に立ち向かうためには、  
人財の確保と人財の定着に  
向けた取り組み、育成が不可  
欠です。これに加えて業務の  
効率化を図ることが大切な  
視点であると認識し、2018年度  
は電子申請システムの導入  
など、事務的な業務の簡素化  
を図る取組みを進めてまい  
りたいと思えます。

《新しいニーズに 대응してい  
きます…挑戦》

「ゼノ」少年牧場が沼隈に  
誕生し、56年の歳月が過ぎよ  
うとしています。これまで地  
域の皆様方、家族の皆様をは  
じめ多くの方に支えていた  
だき、今日がありますことを  
改めて感謝申しあげます。  
「ゼノ」少年牧場が誕生した  
当時に入所した子どもたち  
も歳月を重ね、成人し、老年  
期を迎えている利用者の方  
がおられます。こうした利用  
者は、多くの人生を入所施設  
で過ごしました。この人たち

の「地域で暮らしたい」とい  
う声に応えるために昨年から  
準備を進めてきたグルー  
プホームがあります。現在、  
「ゼノ」少年牧場の29番・30  
番目のグループホームとし  
て福山市沼隈町草深の地に  
建設中の「ゼノ」ホームなご  
みです。1棟目のグループホ  
ームを「さちの里」と命名  
し、6月の事業開始を目指し  
て準備を進めています。そし  
て、2棟目のグループホーム  
「ふくの里」の建築工事に  
着手していきます。

もう一つの挑戦が、岡山県  
井原市に事業所を開設しま  
す。岡山県井原市は、あかつ  
きやゆめサポート・バクのある  
福山市神辺町と隣接する  
町になります。障がい福祉  
サービスを実施する事業所  
が不足し、障がいのある人た  
ちが活動の場を求めて福山  
市に流れている現状があり  
ます。障がいのある人たちが  
住み慣れた場所でサービス  
を受けられるように、まずは  
放課後等デイサービス事業  
を開設することといたしました。

新しい事業所を開設する  
ことで、更に人財の確保に奮  
闘しなければならぬこと

となりませんが、「ゼノ」は、  
その時々々の歴史の中で支援  
を必要とする人たちの声に  
応えていくことで、信頼され  
愛情をいただき、支えられて  
今日まで歩んでまいりまし  
た。新しく展開する事業が、  
「ゼノ」少年牧場の未来を支  
える事業になることを信じ  
て進んでまいりたいと思  
います。

今年度も皆様方のご指導、  
御鞭撻をお願いしてご挨拶  
といたします。



放課後児童デイサービスセンターら  
いず開設

管理者 吉田 崇

平成30年4月1日、岡山  
県井原市笹賀町に「ゼノ」少  
年牧場3カ所目の放課後等  
デイサービスの事業所とし  
て放課後児童デイサービス  
センターらいずが開設しま  
した。

しましたが、井原市に在住の  
利用希望の方が多数参加し  
て頂き、利用登録をして下さ  
いました。  
井原市役所障害福祉係の  
担当の方や井原市社会福祉  
協議会の相談員の方からも、

平成29年6月の第2回理  
事会において事業の承認を  
いただき、準備期間の短い中  
備中県民局の申請担当の方  
のご指導や井原新事業準備  
室の一員として通常業務と  
は別に一緒に取り組んでく  
れた職員の協力等、様々な方  
の支えがあったからこそ開  
設する事が出来たと思っ  
ています。支えて下さった全  
ての方に感謝の気持ちでい  
っぱいです。

井原市の社会資源として井  
原市子どもたちを優先し  
て受けていってほしいと温  
かいお言葉を頂き、新しく参  
入する事業所としては身の  
引き締まる思いでスタート  
する事が出来ると感じてい  
ます。各学校の特別支援教育  
コーディネーターの方とも  
連携しながら、子どもたちの  
自己肯定感を育むことを基  
本に子どもたちが安心して  
楽しく通う事の出来る場所、  
選んでもらえる場所として  
サービスを提供していこう  
と思っております。

放課後児童デイサービス  
センターらいずは10名定員  
の放課後等デイサービスと  
して職員7名体制で事業を  
開始していきます。

社会福祉法人「ゼノ」少年  
牧場の強みである、様々な事  
業展開をそのまま子どもた  
ちの社会経験の場所として

3月10日、17日、18日に  
事業所見学説明会を実施致

活用し、各事業所と連携しながら社会体験学習（田植えや稲刈り、野菜苗植え、収穫、パン作り体験、クッキー作り体験等）も取り入れていきたいと思っています。開設したばかりなので期待と不安な気持ちはありますが、一人ひとりの幸せのための人生の良き伴走者となれるよう、職員一同取り組んでいきたいと思っています。



多目的室



ユニットバス



廊下



相談室



機能訓練室

### グループホームに

### パッケージ型自動消火設備口型を設置

「ゼノ」Home虹 世話人 高岡 佳子

この度、Home虹を含む7か所のグループホームに自動消火設備／パッケージ型自動消火設備口型を設置いたしました。

火災を早期に感知し、瞬時に自動で消火を行うことで、初期火災に大きな威力を発揮するとの事で安心していきます。

特徴として、

- 1、素早く感知・消火
  - 2、水の4倍の消火性能
  - 3、断水・停電・凍結に強い
  - 4、消火後の水損が軽微
- と、説明書きにありました。

各所で建物の内部の設置場所の選定、設置工事が行われ虹では昨年、12月21日から5日間で11台の設置が完了しました。

利用者の皆さんは「お、何だ」と興味を持っておられました。職員は「いい設備だね。備えあれば憂いなしだね」との声がありました。普段、避難訓練と消火訓練を行っていますが、自動消火設備の設置で更に安心して生活が送れます。ありがとうございました。

## 吸い取り抜群！ 上質ウエスを販売しています

お問い合わせはこちらまで

# 084-960-2256

製造・販売 / ゆめサポート・バク  
広島県福山市神辺町東中条 301-6



サンプルを持ってご説明に  
うかがわせて頂きます。



自動消火設備Ⅱ型



消火剤



「ゼノ」Home 虹

《Home虹の  
自動消火設備Ⅱ型設置状況》

第29回みどりバザー利益金活用  
第29回みどりバザー実行委員長 菊田 将信

昨年11月5日に開催した第29回みどりバザーには多くの方に足を運んでいただきありがとうございます。おかげさまで大盛況のまま幕を閉じることが出来ました。

第29回みどりバザー利益金使用については、日頃ゼノ少年牧場の利用者の方がお世話になっております「沼隈図書館」「松永図書館」「神辺図書館」にそれぞれ書籍を寄贈することになりました。多くの皆様に楽しんで頂けるよう幅広いジャンルの書籍を寄贈する予定です。是非足をお運び下さい。

この場をお借りしてみどりバザーにご尽力いただきました関係者の方々に心より御礼申し上げます。ありがとうございました。

第29回みどりバザー  
利益金額 112,636円



《当日の様子》



家族みんなの



ほのほの石けん

私たちあかつきが販売しているほのほの石けんは、  
パームヤシオイル100%の無添加でまっ白な固形石けんです。  
皆さま安心しておつかい下さい。

+++++++  
+ 1コ  
+  
+ 180g  
+ 140円  
+++++++



◎贈答用で箱入りも  
注文承っております

あかつき  
福山市神辺町八尋951-4  
TEL: 084-965-0735  
FAX: 084-965-1595

金澤翔子さんの「書」が届いて  
 ハートフルフォーラム企画・運営責任者 中間 万喜

平成29年11月23日(木曜  
 日)に福山ニューキャッスル  
 ホテルで「ハートフルフォー  
 ラム・ゼノ2017」を開催  
 致しました。

今回の講師は、ダウン症で  
 女流書家の金澤翔子さんと  
 お母様の金澤泰子さんでし  
 た。

第1部において、金澤翔子  
 さんには席上揮毫を披露し  
 て頂きました。

精神を統一し張り詰めた  
 空気の中、力強い筆さばきで  
 書かれた「共に生きる」とい  
 う書は、感動と感激で胸があ  
 つくなりました。来場者の  
 方々の心にも、熱いメッセー  
 ジとして届いたのではない  
 かと思っております。

当日も会場付近で書の展  
 示をさせていただきました  
 所、来場者の方より、「この  
 書は、どうするの?また見た  
 いのでどこかに飾ってほし

い!」「来られなかった友達  
 に見せたい!」と声を掛けて  
 頂きました。

金澤様へ当法人で展示を  
 させて欲しいという依頼を  
 したところ、快諾して頂きま  
 した。

墨が乾いて「書」が落ち着  
 くのを約3ヶ月間待ち、そ  
 して先日、展示用に額装され  
 たものが納入されました。

皆様ご覧出来るように  
 法人事務局の玄関に展示い  
 たしましたので、来訪された  
 際には、どうぞご覧になっ  
 てください。



法人事務局玄関



自分の手(はんど)で働いて(job)作ったモノを、皆様の手(はんど)にお届けし、喜んで頂く。そんな「働く」を支える事業所を目指しています。

- 食品製造：メンチカツやコロケ製造
- 営農：減農薬を目指した野菜栽培
- 製作：オリジナル小物・受注など

指定障害福祉サービス事業所

# JOBプラスはんど

多機能型事業所(生活介護事業・就労継続支援事業B型)

〒720-0311 広島県福山市沼隈町草深2133番1

☎(084) 980-7002 Fax (084) 987-5565

E-mail:hand@zeno.or.jp

第7回フロアホッケー中国四国大会「ゼノ」Home 未来 生活支援員 藤井 翔

2月10日(土)に開催されましたフロアホッケー中国四国大会へ今年もツネイシホールディングス様と「ゼノ」少年牧場の合同チームで参加致しました。また、新たに「ゼノ」やまびこ学園児童部から若い利用者さんも参入して、チーム一丸となって大会に臨みました。

メンバー全員が一つのポイントを回して得点を重ねていき、結果は第3位入賞となりました。

大会回数を重ねる度に、チームワークの大切さとスキルアップの重要性を学ぶとともに良い機会となっております。スポーツを通じて、様々な人とのつながりを感じられ、チームメンバーの成長の一助になる活動だと感じています。

ご招待頂いたツネイシホールディングス様へ深くお礼を申し上げます。本当にありがとうございました。



川口東学区様より寄付をいただく

法人事務局 事務員 原田 正治

3月末のある日、川口東公民館の関係者を名のられた男性の方より一本の電話がありました。内容は、当法人の運営する事業所を確認するようお願いに合わせて、お答えしていただきましたところ、実はと言うことで、ご寄付のお申し出がありました。

もちろん、ありがたくお受けしたのですが、すると後日、わざわざご持参いただきました。

さて、ご持参してくださいました方、川口東公民館の坂東様にご寄付の経緯をうかがいましたところ、2017年11月5日に開催されました恒例の川口東学区ふれあいまつりにて、子どもさん達が中心となって活動している「川口東学区子どもまちづくり委員会」が募ったものとのこと。

ちなみに「川口東学区子どもまちづくり委員会」とは、もともとは学区の行事の「灯

りフェスタ」において、子どもボランティアとしてお手伝いをしていたメンバーが、徐々に活動枠を広げていった結果、2010年より正式に発足した組織で、今では川口東学区ではだれもが知る存在と言うことでした。

記事作成を快諾いただきましたので、ここに報告いたします。

総額18,069円  
本日に尊いご寄付をありがとうございました。



活動の様子！(写真提供/川口東公民館)



# 新任職員紹介

「ゼノ」やまびこ学園  
児童部



保育士  
三谷 侑未

4月から「ゼノ」やまびこ学園児童部に入職させて頂きます、三谷侑未です。明るく元気いっぱい、子どもの心に寄り添うことができるような職員を目指して頑張ります。よろしくお願いたします。

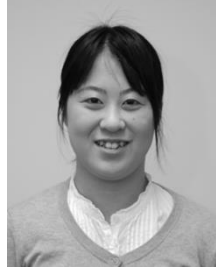

保育士  
安保 直美

4月から「ゼノ」やまびこ学園児童部に保育士として入職します。いつでも笑顔で、子どもたちの個性を大切に、子どもの気持ちに寄り添うことができる保育士を目指して頑張ります。



児童指導員  
神原 邦光

社会福祉法人「ゼノ」少年牧場やまびこ学園児童部に、4月から正規雇用して頂いた神原邦光と申します。心機一転して初心に立ち戻り、支援者として頑張らせて頂きます。至らぬ点の多い私ですが宜しくお願い致します。

「ゼノ」やまびこ学園  
成人部



調理員  
片山 実咲

この度「ゼノ」やまびこ学園成人部へ配属となりました、片山実咲と申します。社会人一年目で分からないことだらけではありますが、精一杯頑張りたいと思いますので、どうぞご指導ご鞭撻の程よろしくお願いたします。



生活支援員  
小島 圭悟

2015年の9月から契約職員として働かせて頂き、今年度から正規職員になりました。やまびこ学園成人部の小島圭悟と申します。約3年勤めさせて頂いていますが、まだまだ未熟で日々精進の毎日です。今後も精一杯頑張っていきます。よろしくお願いたします。

「ゼノ」なごみの家



生活支援員  
椋村 葉月

4月からなごみの家の職員となります、椋村葉月です。利用者の皆様を全力でサポートします！沢山の方と触れ合い、成長していきたいです！

ふんわりとしたやさらかいパンはいかがですか？町内会行事や学校行事などの特別注文も承ります。お気軽にお問い合わせください。

！！無料配達承ります！！

## 焼きたてぱん

ベーカリー  
Paku・Paku

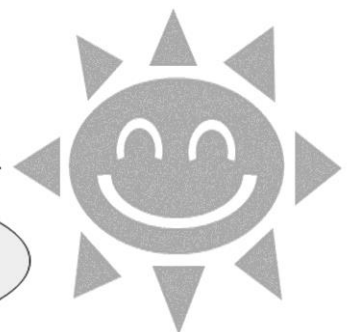

社会福祉法人「ゼノ」少年牧場 あかつき  
ベーカリー Paku・Paku  
広島県福山市神辺町八尋951-4  
TEL・FAX 084-965-0742



栄養士  
大崎 遥

配属先では利用者の方を食事の面で支えていく職務となります。食形態や特性が1人1人異なる中、利用者の方や職員の楽しみの1つとなる様な食事を学び提供していきたいと思えます。慣れないなか戸惑う事もありますが、精一杯頑張りますのでよろしくお願ひします。



生活支援員  
今川 智英

この度、契約職員から正規職員になりました。「ゼノ」なごみの家の今川智英です。先輩職員の方から様々なことを吸収し成長していきたいながら頑張っていきたいと思ひますのでよろしくお願ひします。



生活支援員  
柴田 俊椰

4月から配属になります、柴田です。趣味はスポーツ、将棋で、スポーツでは野球が特に好きです。仕事をさせて頂く上で、様々な質問をして先輩の支援員様へご迷惑をおかけすると思ひますが、一日でも早く戦力になれるよう、努力していきます。お願ひします。

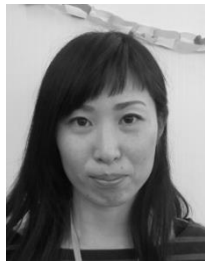

医務  
篠原 千明

今年度から「ゼノ」なごみの家の医務室に配属になりました篠原千明です。准看護師としての知識・技術を活かし利用者さんの健康管理を行っていききたいと思ひます。また、利用者さんとの個別の関わりを大切にして頑張ります。よろしくお願ひします。



栄養士  
山田 京美

初めてゼノで働きたしたのは16年前。退職・契約を経て再び正規職員として働く事になりました。重度で高齢であっても、一日でも長く美味しい食事を口から食べて頂けるよう他職種との連携を強め、食事の面から支援していきたいと思ひます。



生活支援員  
清水 摩耶

「ゼノ」なごみの家に配属となりました、清水摩耶です。分からないことだらけですが、笑顔で利用者の方に寄り添った支援が出来るように頑張っていきたいと思います。

はんど made のお店

**manomano**

まあの まあの

連絡先

広島県福山市沼隈町草深 2133-1  
TEL 084-980-7002

全て手作り!こだわりの・・・

- メンチカツ ..... 120 円
- コロツケ ..... 80 円
- ハムコロツケ ..... 100 円
- 自家製野菜天ぷら ..... 時価



製造・販売/ JOB プラスはんど



幼保連携型  
認定こども園 **ゆめな**

入園を考えておられる方、入園相談、施設見学を随時受け付けております。気軽にご連絡ください。

〒720-0311  
福山市沼隈町大字草深字将木角 2119-6  
TEL 084-987-2200 FAX 084-987-5600  
<http://www.zeno.or.jp/yumena/>







事務員  
神原 美江

本年度より契約から正規職員になりました。続けてなごみの家の事務をさせていただけます神原美江です。事務方から出来る私なりのお手伝いで、利用者さん職員の良き「縁の下の力持ち」でありたいと常に思っています。また新たな気持ちで頑張りますので、宜しくお願い致します。



調理員  
石井 里奈

昨年に引き続き、利用者の方々に真心込めて美味しい食事を作りたいと思います。利用者の方とのふれあいも大事にしていききたいと思います。宜しくお願い致します。



調理員  
倉田 美樹

この度、契約職員から正規職員となりました倉田美樹と申します。「ゼノ」なごみの家で調理員として配属されました。今までの経験を活かしながら一日も早く仕事に慣れ、そして戦力となれる様に頑張っております。

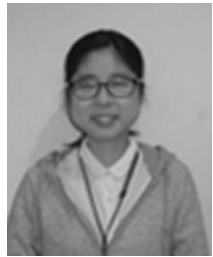

生活支援員  
藤田 星海

「ゼノ」Home白雲

「ゼノ」Home白雲に生活支援員として入りました。藤田星海と申します。前職は介護をしていました。わからないことも多いですが、先輩方から一つずつ学んでいきたいと思えます。よろしくお願ひします。



事務員  
石岡 夕代

ゆめの木・わかば

この度、契約から正規職員になりました。ゆめの木・わかばの石岡夕代です。事務を担当しております。正確かつ迅速な対応のできる事務員を目指して日々精進していきたく思います。よろしくお願ひ致します。



指導員  
氏家 純一

「ゼノ」子ども広場まつなが

2017年10月から契約職員として働かせていただき、今年度から正規職員になりました。「ゼノ」子ども広場まつながの氏家純一と申します。前職は高齢者福祉の場ででしたが、同じ福祉の場で貢献できるよう、子ども達から学んでいきたいと思えます。

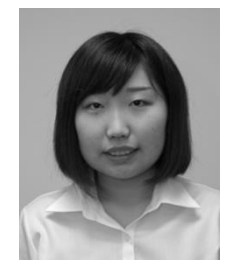

保育士  
上野 彩乃

今年度より「ゼノ」子ども広場まつながに配属となりました上野彩乃です。わからないことも多くご迷惑をかけるかもしれません先輩方のご指導を受けながら日々成長していくと同時に、子ども達と楽しい時間を過ごしたいと思えます。よろしくお願ひします。



生活支援員  
秦田 あゆみ

あかつき

この春、入職します秦田あゆみです。これから社会福祉士の国家資格取得とあかつきで人の気持ちに寄り添える支援員になることを目標に日々、精進していきますのでまだまだ未熟ですがよろしくお願ひします。



イタリアンジェラート  
アルコジャーノ



イベントへの出店、移動販売のお問い合わせ、ギフトなどのお申込は下記までご連絡下さい。

お問い合わせはこちらまで **084-960-2256**

製造・販売 / ゆめサポート・バク 広島県福山市神辺町東中条 301-6

www.arocogiano.jp アルコジャーノで検索



生活支援員  
塩出 美香

2008年11月より契約職員としてあかつきでお世話になり、本年度より正規職員となりました塩出美香と申します。利用者の方々と共に成長し、ご家族の方々に信頼される職員になれるよう努めてまいります。どうぞよろしくお願いいたします。

ゆめサポート・バク



生活支援員  
行廣 七海

桜の開花が報道され山も桃色になる頃、ゆめサポート・バクに入職する行廣です。不安と期待の入り交じる複雑な思いではありますが、信頼できる上司、先輩、同僚、そして利用者と一緒に働くことができると思うと嬉しく感じます。

「ゼノ」こぼと園



保育士  
金口 優奈

私は、福山平成大学から来ました。子ども達と積極的に関わり、子ども達の性格などを把握し、分からないことは職員の方に聞くなどして勉強をしていきたいと思っております。よろしくお願います。



児童指導員  
馬場 有果

4月からこぼと園で働くことになりました馬場有果と申します。持ち前の明るさを活かして、子ども達とたくさん関わりながら、日々学び、共に成長していきたいと思っております。よろしくお願います。



児童指導員  
村上 智春

「ゼノ」こぼと園で児童指導員をしている村上智春と申します。今までもこぼと園に勤めていましたが、また気持ち新たに、療育の中で子供たちと楽しい経験をたくさんしていきたいと思っております。

幼保連携型認定こども園 ゆめな



保育教諭  
吉岡 菜美

今年度から幼保連携型認定こども園ゆめなに配属になりました吉岡菜美です。まだまだ慣れないことや分からないことも多々ありますが、子どもたちが毎日楽しく笑顔で過ごすことができるよう精一杯頑張ります。どうぞよろしくお願います。

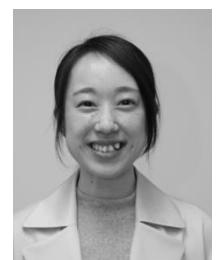

保育士  
渡邊 晴菜

4月から認定こども園ゆめなに勤務します、渡邊晴菜です。前職は重い障がいのある子どもたちの通所施設で働いていました。初めてのこども園でわからないことも多いですが、先輩方にご指導いただき、成長していきたいです。よろしくお願いたします。

松永東保育所



保育士  
横山 萌

4月から松永東保育所で勤務することになりました、横山萌です。先輩方からのご指導を受けながら、子どもたちの気持ちに寄り添い共に成長することができるよう精いっぱい頑張りますのでよろしくお願いたします。



新聞・雑誌・ダンボール・空き缶  
無料回収いたします

お問い合わせは  
こちらまで

TEL(084)987-5810

ゆめの木・わかば / 日中部門

福山市沼隈町大字草深 1694-1



「ゼノ」かななべの杜



世話人  
郷丸 隼一郎

本年より正規職員として働かせていただく郷丸隼一郎と申します。これからは正規職員としての自覚をもって職務を全うしていきたい所存です。まだまだ至らない点が多くあるかと思いが、ご指導よろしくお願います。

放課後児童デイサービスセンター  
らいず



児童指導員  
鹿嶋 保彰

放課後児童デイサービスセンターらいずへ配属になりました。鹿嶋保彰と申します。前職も約6年間、放課後等デイサービスの事業所で勤めて参りました。少しでもらいずの力になれるよう努力して参ります。

「ゼノ」Home未来



生活支援員  
松井 亨介

昨年10月からHome未来に入職させて頂きました。趣味はスポーツ・ドライブ等です。他事業所の方々と顔馴染みになればと思います。「利用者のニーズに合った、利用者本位の支援」を目指して、精一杯がんばります！

法人事務局



事務員  
三村 美穂

この度、法人事務局正規職員になりました。二村美穂と申します。ゆめサポート・パークで事務員を7年間勤め、平成28年に法人事務局神辺支部へ異動になりました。今までの経験をもとに更に頑張りますのでよろしくお願います。

書籍紹介

幼保連携型認定こども園ゆめな

園長 川元 信之

書籍名…QT質問思考の技術

著者…マリリーG・アダムス

紹介させていただく書籍は、「質問思考の技術」という題名です。この本に出合ったのは、発達障害、学習障害といった子ども達と外来療育を始めたころの研修で紹介された本でした。

子ども達の言動がなかなか理解できず、表面的には受け入れているようで、納得できていない。そのようなときは、「なんでもうまくいかないのだろう」、「もう難しいからしんどいな」このような問いかけを自分自身にしていたように思います。

しかし、この自分自身への質問の内容を変えるだけで、前向きに、建設的に思考することができるよということを学ぶことができたのが紹介する本の内容です。

批判的な視点で思考するより、様々な場面を学ぶことのできる機会として変える考え方を学ぶことができますよー読んでください。

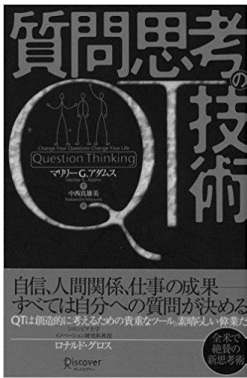

**旬** の食材いっぱい!!  
**バクの手作り弁当**  
 バクの手作り弁当は毎日食べても飽きない家庭の味。  
 旬の食材を使用し、栄養バランスを一番に考えた手作り弁当です。

100% 国産米

日替わり手作り弁当

430円 (税込)

お弁当注文とお問い合わせはこちらまで  
 084-960-2256 製造・販売 / ゆめサポート・バク  
 広島県福山市神辺町東中条 301-6

お弁当1個からOKです。宅配料無料 (配達エリア内に限る)

# あしあと

## ご寄附・ご寄贈

川口東学区子どもまちづくり委員会様  
山本典子様  
岡野敏郎様  
神戸女学院チャプレン室様  
その他、各施設の保護者様、法人役職員関係者の皆様より頂いております。

## 各施設行事

### ■法人…………… (1~3月)

- 1/25 第5回理事会
- 2/3 採用試験
- 2/15 第三者委員会
- 2/20 二年目職員フォローアップ研修
- 2/20 内部監査
- 2/22 第1回臨時評議員会
- 2/22 内部監査
- 3/1 代表者会
- 3/2~3 現地職場説明会
- 3/20 第6回理事会
- 3/27~30 採用前研修
- 3/31 退職者辞令交付式

### ■「ゼノ」やまびこ学園児童部…… (1~3月)

- 1/21 沼隈町駅伝大会
- 2/10 おかあさんといっしょ(ファミリーコンサート)「リーデンローズ」
- 2/16 スポーツ観戦(バスケットボール)
- 2/18 いちご狩り「ファミリー絆いちご農園」
- 2/25 温泉「尾道ぼっぼの湯」
- 3/11 ピクニック「春日池公園」
- 3/14 沼隈特別支援学校卒業式
- 3/17 お別れ遠足「世羅ゆめ公園」
- 3/20 沼隈特別支援学校終業式
- 3/28 ゆめな保育園卒園式

### ■「ゼノ」やまびこ学園成人部…… (1~3月)

- 《ひまわり》
- 1/13 自治会行事 新年会
- 1/18 生活介護行事 温泉
- 2/24 調理活動 おはぎ作り
- 3/20 生活介護行事 温泉、焼肉
- 3/24 自治会行事 お疲れ様会
- 3/26 生活介護行事 うどんすき《てんま》
- 1/30 てんま生活介護行事:「輛の浦温泉ゆつたりツアー」
- 2/4 面会日
- 3/4 面会日《さつき》
- 2/1 生活介護行事「新年会」
- 2/4 面会日
- 3/4 面会日
- 3/14 生活介護行事「お疲れ様会」全員

- 放課後児童デイサービスセンターぶくぶく (1~3月)
- 12/26~1/6 冬休み利用受け入れ
- 1/21 沼隈町駅伝参加
- 2/3 節分行事
- 2/3~4 布糸木アーツ展 作品出展
- 3/6 沼隈特支校利用受入
- 3/4.18 春期短期療育 阿伏兎山ハイキング(中高生対象)
- 3/15~20 卒業生利用受け入れ
- 3/22~4/5 春休み利用受け入れ

### ■「ゼノ」なごみの家…………… (1~3月)

- 1/25 きらきら会
- 2/20 活動レク
- 2/28 きらきら会(誕生日会)
- 3/6 活動レク
- 3/9 活動レク
- 3/16 活動レク
- 3/18 福山マラソン
- 3/22 サンホーム交流会(尾道)

### ■「ゼノ」Home白雲…………… (1~3月)

- 《白雲》
- 2/17 個別余暇
- 3/04 外食
- 《虹》
- 1/14 もみじ会
- 1/14 沼隈町駅伝大会
- 2/10 フロアホッケー
- 3/24~25 山口温泉陶芸作りツアー
- 《青雲》
- 3/25 道の駅久米の里、醍醐桜、日帰り旅行
- 3/27 備後一宮吉備津神社、お花見

### ■かんなべの杜…………… (1~3月)

- 1/14 個別外出(福山市内外食)
- 1/27 個別外出(石鎚山へドライブ)
- 1/28 個別外出(井原方面ドライブ・買い物)
- 2/3 個別外出(沼隈・内海方面ドライブ)
- 2/4 ピザ窯体験(「ゼノ」Home おおぞらにて)
- 3/3 個別外出(笠岡道の駅お花見)
- 3/4 個別外出(井原方面ドライブ)
- 3/10 個別外出(管茶山記念館・ファミリーレストラン)
- 3/17 個別外出(美星方面ドライブ)
- 3/18 個別外出(城山公園へドライブ)
- 3/24 個別外出(福山市立動物園)
- 3/25 個別外出(井原堤へ桜花見)

### ■ゆめの木・わかば…………… (1~3月)

- 1/20 わかば会新年会
- 2/6 わかば避難訓練
- 2/10 わかば会昼食会
- 3/24 わかば会茶話会

### ■あかつき…………… (1~3月)

- 1/19 自治会交流会
- 1/25 防災訓練
- 2/15 第2回健康診断(嘱託医)
- 3/11 保護者会

### ■ゆめサポート・バク…………… (1~3月)

- 1/6 自治会活動(初詣)
- 1/27 保護者会新年会
- 2/24 自治会冬の行事(カラオケ・バイキング・調理)

### ■「ゼノ」Home未来…………… (1~3月)

- 1/7 イルミネーション(みろくの里)
- 1/10 避難訓練 夜間想定(未来・輝)
- 1/12 嵐コンサート(大阪)
- 1/14 駅伝 試走(5名)
- 1/21 沼隈町駅伝(5名)
- 1/31 お祝い外食(甲羅)
- 2/10 三原神明市
- 2/12 バレンタインチョコ作り(女性)
- 2/15~16 個別余暇(家族旅行・大阪)
- 2/24 個別余暇(京都)
- 3/3 ハジゴライブ(広島)
- 3/4 個別余暇(姉妹旅行・岡山)
- 3/10 倉敷ウォーキング
- 3/11 ホワイトデーお菓子作り(男性)
- 3/18 ふくやまマラソン
- 3/20 個別余暇(神戸)
- 3/21 未来・輝 お疲れ様会
- 3/24 個別余暇(広島)
- 3/25 絆 お疲れ様会
- 3/25 個別余暇(温泉)

### ■松永東保育所…………… (1~3月)

- 1/2 希望者保育
- 1/3 希望者保育
- 1/9 図書館利用(5歳児)
- 1/16 交通安全教室(ロイヤルドライビングスクール)
- 1/19 ピザクッキング
- 1/27~2/8 参観・懇談(0~5歳児)
- 2/9 中国短期大学保育学科発表会鑑賞(4歳児)
- 2/20 地域の方との交流(5歳児)
- 2/21 松永小学校見学(5歳児)
- 2/23 布絵本おはなし会(3歳~5歳児)
- 2/27 餅つき(老人会との交流)
- 3/2 津波避難訓練
- 3/5 お別れ散歩
- 3/6 退所式記念写真
- 3/13 図書館利用(4・5歳児)
- 3/16 お別れ会
- 3/20 新入所説明会
- 3/30 退所式

### ■こばと園…………… (1~3月)

- 1/17 園児健康診断
- 1/21 第3回保護者教室
- 1/25 とんど
- 2/14 2018年度入園児説明会
- 3/21 2017年度卒園式

### ■幼保連携型認定こども園ゆめな…………… (1~3月)

- 1/10 初詣
- 1/12 とんど焼き
- 1/21 クラリネット演奏会
- 1/30 和太鼓研修
- 2/2 節分集会
- 2/22 保小交流会
- 3/2 ひな祭り会
- 3/6 防災訓練
- 3/7 千年小学校交流会
- 3/9 お別れ遠足
- 3/16 保育用品販売
- 3/28 卒園式・修了式

## 総合福祉施設を形成するZENOGROUP

### ●入所系施設

- 【障害児入所施設】「ゼノ」やまびこ学園児童部
- 【障害者支援施設】「ゼノ」やまびこ学園成人部、「ゼノ」なごみの家

### ●グループホーム

- 【共同生活援助事業】
- 〈沼隈地区〉
- 「ゼノ」Home 青雲、「ゼノ」Home 白雲、「ゼノ」第3ホーム、「ゼノ」あじさいホーム、「ゼノ」Home らん、「ゼノ」第2ホーム、「ゼノ」わこうどホーム、「ゼノ」さくらホーム、「ゼノ」Home おおぞら
- 「ゼノ」Home 銀河、「ゼノ」Home ジュピター、「ゼノ」Home 虹、「ゼノ」第1ホーム、「ゼノ」第6ホーム、「ゼノ」ホームひだまり、「ゼノ」Home 大地、「ゼノ」Home 太陽、「ゼノ」Home 未来、「ゼノ」Home 輝
- 〈松永地区〉
- 「ゼノ」Home 絆、「ゼノ」Home 夢、「ゼノ」Home 絆結
- 〈神辺地区〉
- 「ゼノ」ホームたびあ、「ゼノ」ホームゆの、「ゼノ」ホームひまわり、「ゼノ」ホームそよかせ、「ゼノ」ホームせせらぎ、「ゼノ」ホームこもれび

### ●居宅系事業

- 【居宅介護事業】生活支援センターほほえみ、ケアサポートひなた

### ●通所系施設

- 【障害福祉サービス事業多機能型事業所】
- ゆめの木・わかば、JOBプラスはんど、あかつき、ゆめサポート・バク
- 【児童発達支援センター】「ゼノ」こばと園
- 【児童発達支援事業】第2こばと園
- 【放課後等デイサービス】
- 放課後児童デイサービスセンターぶくぶく、「ゼノ」こども広場まつなが
- 放課後児童デイサービスセンターらいつ
- 【認定こども園】幼保連携型認定こども園ゆめな
- 【保育所】松永東保育所
- 【放課後児童健全育成事業】ゆめな学童園
- 相談支援事業
- 【相談支援事業】「ゼノ」こばと園、相談支援事業所「ゼノ」からっと、相談支援事業所ほつぷ
- その他
- 【診療所】「ゼノ」診療所
- 【地域公益事業】「未来も笑おうプロジェクト」Come叶夢ハウス、