

Région administrative 10 : Nord-du-Québec

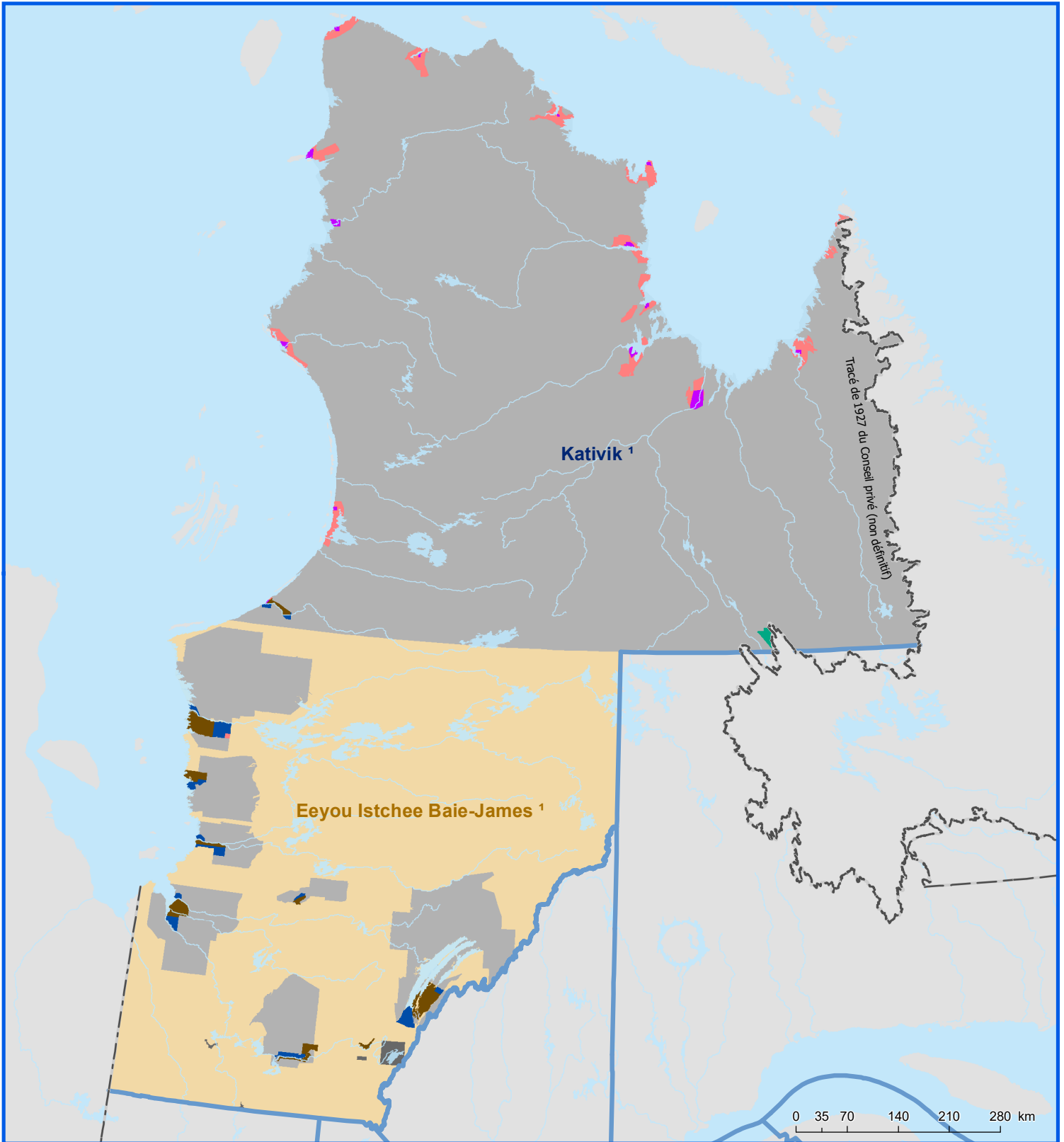

- Village nordique
- Terre réservée inuite
- Village naskapi
- Terre réservée crie
- Village cri
- Eeyou Istchee Baie-James 1
- Municipalité locale
- Territoire non-organisé (TNO)

- Frontière interprovinciale
- Frontière Québec - Terre-Neuve-et-Labrador (tracé 1927, non définitif)
- Région administrative

1. Eeyou Istchee Baie-James et Kativik sont les noms des territoires sur lesquels s'exercent l'autorité respectivement, du Gouvernement régional d'Eeyou Istchee Baie-James et de l'Administration régionale Kativik

Sources: Découpage administratif MERN, janvier 2023
 Superficies compilées par le MERN, déc. 2020
 Décret de population (1831-2022)

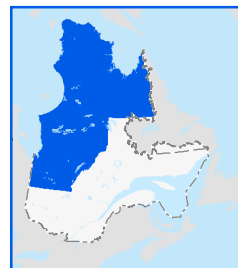

Direction de la transformation numérique,
 de la géomatique et de la bureautique; février 2023
 © Gouvernement du Québec

Eeyou Istchee Baie-James

Code	Municipalité	Dési- gnation	Population (2023)	Superficie terrestre (km ²)
99005	Lebel-sur-Quévillon	V	2 114	40,77
99010	Waswanipi	VC	233,29	233,29
99015	Matagami	V	1 305	60,98
99020	Chapais	V	1 537	60,49
99025	Chibougamau	V	7 315	721,25
99030	Mistissini	VC	489,40	489,40
99035	Waskaganish	VC	296,67	296,67
99040	Nemaska	VC	53,57	53,57
99045	Eastmain	VC	313,64	313,64
99050	Wemindji	VC	170,49	170,49
99055	Chisasibi	VC	466,99	466,99
99070	Whapmagoostui	VC	113,25	113,25
99910	Toponyme à venir	NO	7 025,45	7 025,45
99914	Toponyme à venir	NO	14 685,98	14 685,98
99916	Toponyme à venir	NO	9 487,68	9 487,68
99918	Toponyme à venir	NO	1 637,35	1 637,35
99920	Toponyme à venir	NO	3 434,42	3 434,42
99922	Toponyme à venir	NO	6 394,64	6 394,64
99924	Toponyme à venir	NO	15 272,85	15 272,85
Total :			12 271	60 959,16

Code	Communauté crie ¹ :	Dési- gnation	Population (2023)	Superficie terrestre (km ²)
99802	Waswanipi	TC	1 792	332,00
99804	Mistissini	TC	3 846	763,12
99806	Waskaganish	TC	2 402	490,74
99808	Nemaska	TC	864	94,72
99810	Eastmain	TC	952	158,41
99812	Wemindji	TC	1 567	305,65
99814	Chisasibi	TC	5 322	780,50
99816	Whapmagoostui	TC	1 102	205,03
99818	Oujé-Bougoumou	TC	825	98,18
Total :			18 672	3 228,35

¹ Non visé par le décret de population

Code	Gouvernement régional	Dési- gnation	Population	Superficie
99060	Eeyou Istchee Baie-James	GR	1 042	223 489,18

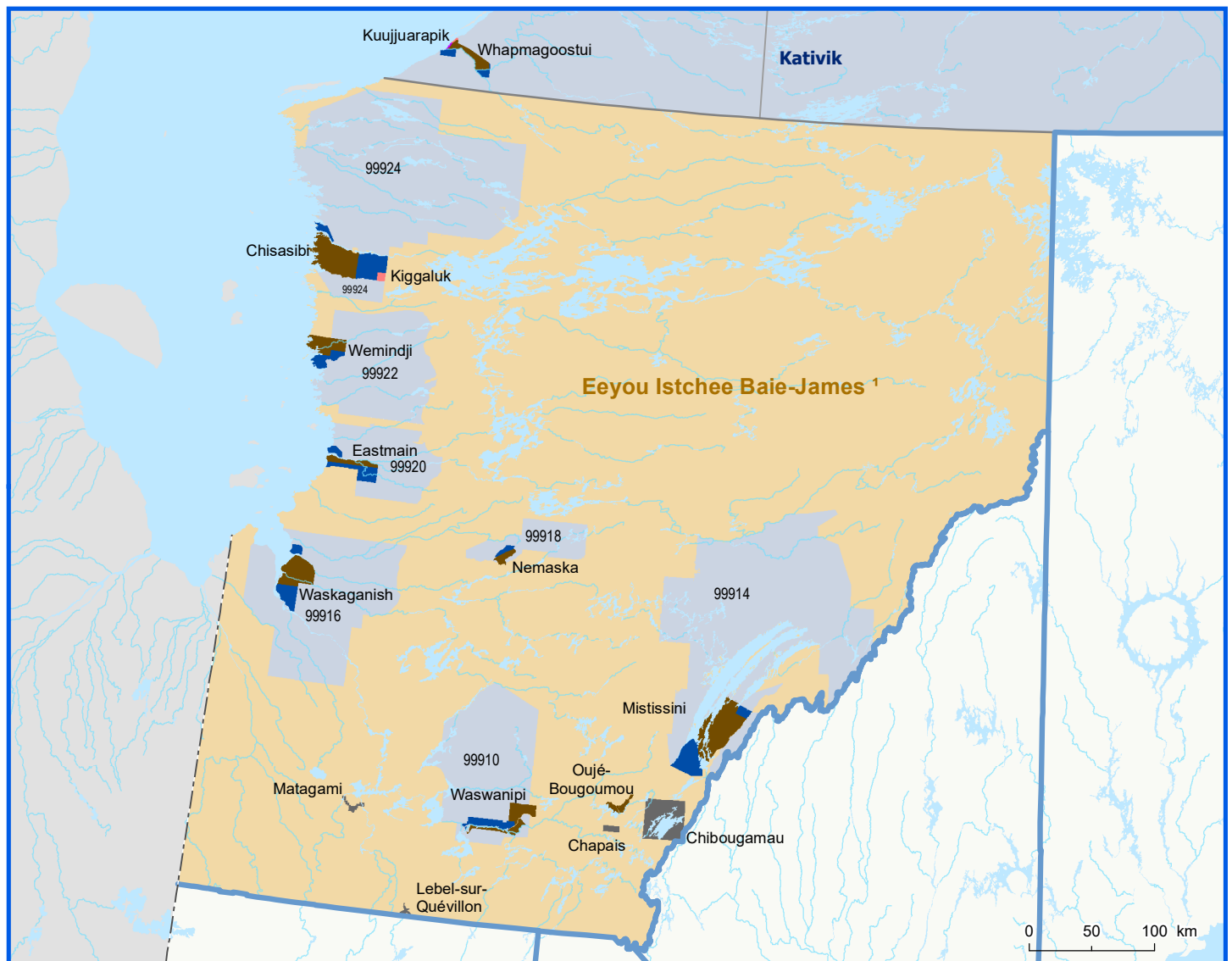

- Territoire non-organisé (TNO)
- Village nordique
- Terre réservée inuite
- Terre réservée crie
- Village cri
- Eeyou Istchee Baie-James¹
- Municipalité locale

1. Eeyou Istchee Baie-James est le nom du territoire sur lequel s'exerce l'autorité du Gouvernement régional d'Eeyou Istchee Baie-James

Sources: Découpage administratif MERN, janvier 2023
Superficies compilées par le MERN, déc 2020
Décrets de population (1831-2022)

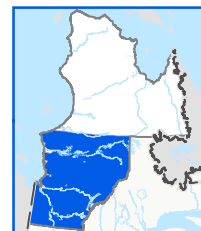

Direction de la transformation numérique,
de la géomatique et de la bureautique
février 2023, © Gouvernement du Québec

Administration régionale Kativik

Code	Municipalité	Dési- gnation	Population (2023)	Superficie terrestre(km ²)
99902	Rivière-Koksoak	NO	0	285 843,09
99904	Baie-d'Hudson	NO	0	120 706,92
99075	Kuujuarapik	VN	763	7,02
99080	Umiujaq	VN	526	25,43
99085	Inukjuak	VN	1 972	56,06
99090	Kangiqsualujuaq	VN	1 099	33,90
99095	Kuujuaq	VN	2 825	284,45
99100	Tasiujaq	VN	425	66,04
99105	Aupaluk	VN	235	28,65
99110	Kangirsuk	VN	608	54,57
99115	Quaqtaq	VN	468	24,70
99120	Puvirnituq	VN	1 965	79,93
99125	Akulivik	VN	694	74,63
99130	Kangiqsujuaq	VN	905	11,24
99135	Salluit	VN	1 715	14,34
99140	Ivujivik	VN	473	34,56
Total :			14 673	407 345,53

Code	Autre (autochtone)*	Dési- gnation	Population (2023)	Superficie terrestre(km ²)
99877	Kuujuarapik	TI		281,45
99878	Umiujaq	TI		250,81
99879	Inukjuak	TI		409,37
99883	Akulivik	TI		429,27
99885	Ivujivik	TI		432,48
99887	Salluit	TI		587,59
99888	Kangiqsujuaq	TI		551,96
99889	Quaqtaq	TI		485,65
99890	Kangirsuk	TI		506,28
99891	Aupaluk	TI		523,20
99892	Tasiujaq	TI		485,41
99893	Kuujuaq	TI		319,28
99894	Kangiqsualujuaq	TI		514,90
99065	Kawawachitamach	VK		231,90
Total :				6 009,54

* Non visé par le décret de population

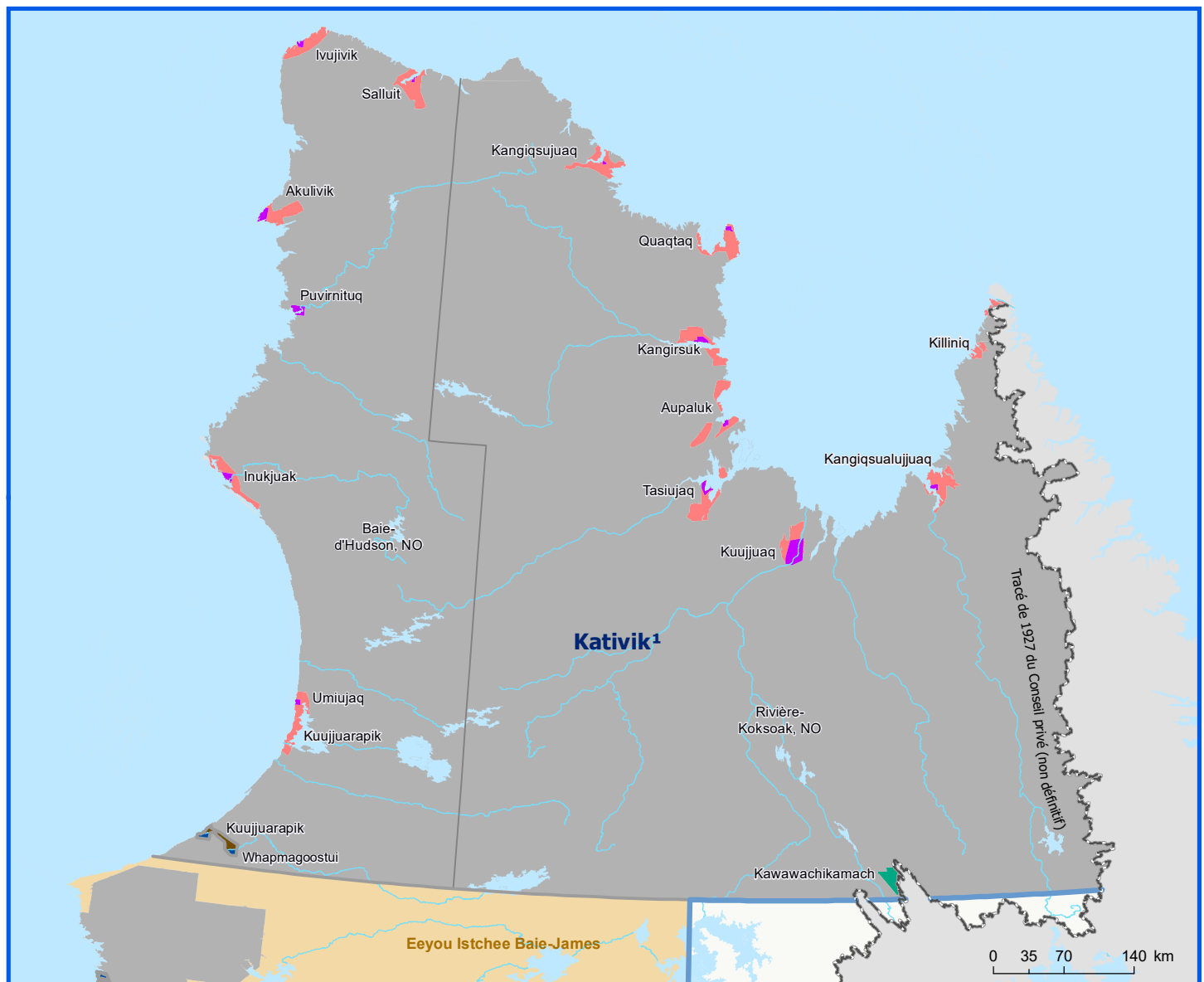

- Territoire non-organisé (TNO)
- Village nordique
- Terre réservée inuite
- Village naskapi
- Terre réservée cri
- Village cri
- Eyou Istchee Baie-James

1. Kativik est le nom du territoire sur lequel s'exerce l'autorité de l'Administration régionale Kativik

Sources: Découpage administratif MRNF, janvier 2023
Superficies compilées par le MRNF, décembre 2020
Décret de population (1831-2022)

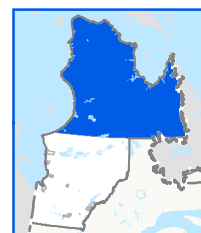

Direction de la transformation numérique,
de la géomatique et de la bureautique
février 2023
© Gouvernement du Québec