

# تقديرات سكان العراق 2018 - 2015

مديرية احصاءات السكان والقوى العاملة

تموز 2018



## المحتويات

رقم الصفحة	التفاصيل	ت
1		1 المقدمة
2		2 المؤشرات الديموغرافية
3-6		3 مؤشرات رئيسة
(7-28)	..... جداول العراق	
7		4 جدول رقم (1) تقديرات سكان العراق للفترة (2030-2015)
9-12		5 جداول رقم (2-5) تقديرات سكان العراق حسب المحافظات والبيئة والجنس للسنوات 2015-2018
15-18		6 جداول رقم (6-9) توزيع سكان العراق حسب فئات العمر الخمسية والبيئة لسنة 2015-2018
21-28		7 جداول رقم (10-13) تقديرات سكان العراق حسب فئات العمر الأحادية والبيئة للسنوات 2015-2018
(29-100)	..... جداول الفئات العمرية الخمسية للمحافظات	
29-32		8 جداول رقم (14-17) تقديرات سكان محافظة نينوى حسب فئات العمر الخمسية والبيئة والجنس للسنوات 2015-2018
33-36		9 جداول رقم (18-21) تقديرات سكان محافظة كركوك حسب فئات العمر الخمسية والبيئة والجنس للسنوات 2015-2018
37-40		10 جداول رقم (22-25) تقديرات سكان محافظة ديالى حسب فئات العمر الخمسية والبيئة والجنس للسنوات 2015-2018
41-44		11 جداول رقم (26-29) تقديرات سكان محافظة الانبار حسب فئات العمر الخمسية والبيئة والجنس للسنوات 2015-2018
45-48		12 جداول رقم (30-33) تقديرات سكان محافظة بغداد حسب فئات العمر الخمسية والبيئة والجنس للسنوات 2015-2018
49-52		13 جداول رقم (34-37) تقديرات سكان محافظة بابل حسب فئات العمر الخمسية والبيئة والجنس للسنوات 2015-2018
53-56		14 جداول رقم (38-41) تقديرات سكان محافظة كربلاء حسب فئات العمر الخمسية والبيئة والجنس للسنوات 2015-2018
57-60		15 جداول رقم (42-45) تقديرات سكان محافظة واسط حسب فئات العمر الخمسية والبيئة والجنس للسنوات 2015-2018
61-64		16 جداول رقم (46-49) تقديرات سكان محافظة صلاح الدين حسب فئات العمر الخمسية والبيئة والجنس للسنوات 2015-2018
65-68		17 جداول رقم (50-53) تقديرات سكان محافظة النجف حسب فئات العمر الخمسية والبيئة والجنس للسنوات 2015-2018
69-72		18 جداول رقم (54-57) تقديرات سكان محافظة القادسية حسب فئات العمر الخمسية والبيئة والجنس للسنوات 2015-2018
73-76		19 جداول رقم (58-61) تقديرات سكان محافظة المثنى حسب فئات العمر الخمسية والبيئة والجنس للسنوات 2015-2018
77-80		20 جداول رقم (62-65) تقديرات سكان محافظة ذي قار حسب فئات العمر الخمسية والبيئة والجنس للسنوات 2015-2018
81-84		21 جداول رقم (66-69) تقديرات سكان محافظة ميسان حسب فئات العمر الخمسية والبيئة والجنس للسنوات 2015-2018
85-88		22 جداول رقم (70-73) تقديرات سكان محافظة البصرة حسب فئات العمر الخمسية والبيئة والجنس للسنوات 2015-2018
89-92		23 جداول رقم (74-77) تقديرات سكان محافظة أربيل حسب فئات العمر الخمسية والبيئة والجنس للسنوات 2015-2018
93-96		24 جداول رقم (78-81) تقديرات سكان محافظة دهوك حسب فئات العمر الخمسية والبيئة والجنس للسنوات 2015-2018
97-100		25 جداول رقم (82-85) تقديرات سكان محافظة السليمانية حسب فئات العمر الخمسية والبيئة والجنس للسنوات 2015-2018
(101-244)	..... جداول الفئات العمرية الأحادية للمحافظات	
101-108		26 جداول رقم (86-89) تقديرات سكان محافظة نينوى حسب فئات العمر الأحادية والبيئة والجنس للسنوات 2015-2018
109-116		27 جداول رقم (90-93) تقديرات سكان محافظة كركوك حسب فئات العمر الأحادية والبيئة والجنس للسنوات 2015-2018
117-124		28 جداول رقم (94-97) تقديرات سكان محافظة ديالى حسب فئات العمر الأحادية والبيئة والجنس للسنوات 2015-2018
125-132		29 جداول رقم (98-101) تقديرات سكان محافظة الانبار حسب فئات العمر الأحادية والبيئة والجنس للسنوات 2015-2018
133-140		30 جداول رقم (102-105) تقديرات سكان محافظة بغداد حسب فئات العمر الأحادية والبيئة والجنس للسنوات 2015-2018
141-148		31 جداول رقم (106-109) تقديرات سكان محافظة بابل حسب فئات العمر الأحادية والبيئة والجنس للسنوات 2015-2018
149-156		32 جداول رقم (110-113) تقديرات سكان محافظة كربلاء حسب فئات العمر الأحادية والبيئة والجنس للسنوات 2015-2018
157-164		33 جداول رقم (114-117) تقديرات سكان محافظة واسط حسب فئات العمر الأحادية والبيئة والجنس للسنوات 2015-2018
165-172		34 جداول رقم (118-121) تقديرات سكان محافظة صلاح الدين حسب فئات العمر الأحادية والبيئة والجنس للسنوات 2015-2018
173-180		35 جداول رقم (122-125) تقديرات سكان محافظة النجف حسب فئات العمر الأحادية والبيئة والجنس للسنوات 2015-2018
181-188		36 جداول رقم (126-129) تقديرات سكان محافظة القادسية حسب فئات العمر الأحادية والبيئة والجنس للسنوات 2015-2018

## المحتويات

رقم الصفحة	التفاصيل	ت
189-196	جداول رقم (130-133) تقديرات سكان محافظة المثنى حسب فئات العمر الأحادية والبيئة والجنس للسنوات 2015-2018	37
197-204	جداول رقم (134-137) تقديرات سكان محافظة ذي قار حسب فئات العمر الأحادية والبيئة والجنس للسنوات 2015-2018	38
205-212	جداول رقم (138-141) تقديرات سكان محافظة ميسان حسب فئات العمر الأحادية والبيئة والجنس للسنوات 2015-2018	39
213-220	جداول رقم (142-145) تقديرات سكان محافظة البصرة حسب فئات العمر الأحادية والبيئة والجنس للسنوات 2015-2018	40
221-228	جداول رقم (146-149) تقديرات سكان محافظة أربيل حسب فئات العمر الأحادية والبيئة والجنس للسنوات 2015-2018	41
229-236	جداول رقم (150-153) تقديرات سكان محافظة دهوك حسب فئات العمر الأحادية والبيئة والجنس للسنوات 2015-2018	42
237-244	جداول رقم (154-157) تقديرات سكان محافظة السليمانية حسب فئات العمر الأحادية والبيئة والجنس للسنوات 2015-2018	43
<b>(245-348)</b>	<b>جداول الوحدات الادارية</b>	
245-252	جداول رقم (158-161) تقديرات سكان محافظة نينوى حسب البيئية والجنس والوحدات الإدارية للسنوات 2015-2018	44
253-256	جداول رقم (162-165) تقديرات سكان محافظة كركوك حسب البيئية والجنس والوحدات الإدارية للسنوات 2015-2018	45
257-260	جداول رقم (166-169) تقديرات سكان محافظة ديالى حسب البيئية والجنس والوحدات الإدارية للسنوات 2015-2018	46
261-264	جداول رقم (170-173) تقديرات سكان محافظة الانبار حسب البيئية والجنس والوحدات الإدارية للسنوات 2015-2018	47
265-272	جداول رقم (174-177) تقديرات سكان محافظة بغداد حسب البيئية والجنس والوحدات الإدارية للسنوات 2015-2018	48
273-276	جداول رقم (178-181) تقديرات سكان محافظة بابل حسب البيئية والجنس والوحدات الإدارية للسنوات 2015-2018	49
277-280	جداول رقم (182-185) تقديرات سكان محافظة كربلاء حسب البيئية والجنس والوحدات الإدارية للسنوات 2015-2018	50
281-284	جداول رقم (186-189) تقديرات سكان محافظة واسط حسب البيئية والجنس والوحدات الإدارية للسنوات 2015-2018	51
285-288	جداول رقم (190-193) تقديرات سكان محافظة صلاح الدين حسب البيئية والجنس والوحدات الإدارية للسنوات 2015-2018	52
289-292	جداول رقم (194-197) تقديرات سكان محافظة النجف حسب البيئية والجنس والوحدات الإدارية للسنوات 2015-2018	53
293-296	جداول رقم (198-201) تقديرات سكان محافظة القادسية حسب البيئية والجنس والوحدات الإدارية للسنوات 2015-2018	54
297-300	جداول رقم (202-205) تقديرات سكان محافظة المثنى حسب البيئية والجنس والوحدات الإدارية للسنوات 2015-2018	55
301-308	جداول رقم (206-209) تقديرات سكان محافظة ذي قار حسب البيئية والجنس والوحدات الإدارية للسنوات 2015-2018	56
309-312	جداول رقم (210-213) تقديرات سكان محافظة ميسان حسب البيئية والجنس والوحدات الإدارية للسنوات 2015-2018	57
313-316	جداول رقم (214-217) تقديرات سكان محافظة البصرة حسب البيئية والجنس والوحدات الإدارية للسنوات 2015-2018	58
317-324	جداول رقم (218-221) تقديرات سكان محافظة أربيل حسب البيئية والجنس والوحدات الإدارية للسنوات 2015-2018	59
325-332	جداول رقم (222-225) تقديرات سكان محافظة دهوك حسب البيئية والجنس والوحدات الإدارية للسنوات 2015-2018	60
333-348	جداول رقم (226-229) تقديرات سكان محافظة السليمانية حسب البيئية والجنس والوحدات الإدارية للسنوات 2015-2018	61

## قائمة الأشكال والخرائط

رقم الصفحة	التفاصيل	ت
3	شكل رقم (1) التوزيع النسبي لسكان العراق حسب الجنس لسنة 2018	1
3	شكل رقم (2) التوزيع النسبي سكان العراق حسب البيئة لسنة 2018	2
4	شكل رقم (3) توزيع سكان العراق حسب المحافظات لسنة 2018	3
5	شكل رقم (4) توزيع سكان العراق لسنة 2018 حسب المحافظة والبيئة لسنة 2018	4
13	خارطة رقم (1) تقديرات سكان العراق ونسبة الحضر والريف لسنة 2018	5
6	شكل رقم (5) التركيب العمري لسكان العراق لسنة 2018	6
6	شكل رقم (6) التوزيع النسبي للسكان الشباب في العراق لسنة 2018	7
8	شكل رقم (7) تطور نمو السكان خلال الفترة (2015-2030)	8
14	شكل رقم (8) تقديرات سكان العراق حسب المحافظة لسنة 2018	9
19	شكل رقم (9) الهرم السكاني للعراق لسنة 2018	10
20	شكل رقم (10) الهرم السكاني لحضر العراق لسنة 2018	11
20	شكل رقم (11) الهرم السكاني لريف العراق لسنة 2018	12



## مقدمة

يسر الجهاز المركزي للإحصاء / مديرية إحصاءات السكان والقوى العاملة أن تقدم هذا التقرير الذي يضم إسقاطات سكان العراق حسب الفئات الخمسية والأحادية للسنوات 2015- 2018 والذي تم إنجازه إستناداً لأسقاطات السكان لسنة 2009 وباستخدام البرامج الجاهزة ( Spectrum, Pase x ) وبالأعتماد على المؤشرات الآتية :-

1. التركيب العمري والنوعي لمسح خارطة الفقر ووفيات الامهات (IMMP -2013).
2. التوزيع النسبي للمحافظات استناداً لنتائج الترقيم والحصر لسنة 2009.
3. معدل الخصوبة الكلية بالاعتماد على المسح العنقودي متعدد المؤشرات (MICS 4) .
4. توقع الحياة عند الولادة بالاعتماد على المسح العنقودي متعدد المؤشرات (MICS 4).
5. نسبة التحضر بالاعتماد على نتائج الترقيم والحصر لسنة 2009.

نأمل أن يكون هذا التقرير مفيداً للمخططين والباحثين والدارسين خدمة لبناء العراق وتمميته.

والله ولي التوفيق ...

## Demographic Indicators

## المؤشرات الديموغرافية

Fertility	2018	الخصوبة
Input TFR	3.9	معدل الخصوبة الكلية
GRR	1.93	معدل التكاثر الاجمالي
NRR	1.88	معدل التكاثر الصافي
Mean Age of Childbearing	29	متوسط العمر للانجاب (سنة)
Child-woman ratio	60.1	نسبة الأطفال إلى النساء %
Mortality		الوفيات
Male LE	71.7	توقع الحياة عند الولادة / ذكور
Female LE	75.6	توقع الحياة عند الولادة / إناث
Total LE	73.6	توقع الحياة عند الولادة / مجموع
IMR	29.8	معدل وفيات الأطفال الرضع بالالف
U5MR	36.5	معدل وفيات الأطفال دون 5 من العمر بالالف
Vital Rates		المعدلات الحياتية
CBR per 1000	30.2	معدل المواليد الخام بالالف
CDR per 1000	5.3	معدل الوفيات الخام بالالف
RNI percent	2.58	نسبة الزيادة الطبيعية للسكان %
GR percent	2.58	نسبة معدل النمو %
Doubling time	27.2	الوقت اللازم لمضاعفة السكان ( سنة )
Annual births and deaths		الولادات والوفيات السنوية
Births	1,205,236	الولادات
Deaths	213,168	الوفيات
Population	984,663	الزيادة الطبيعية للسكان
Total population	38,124,182	السكان الكلي
Male population	19,261,253	السكان الذكور
Female population	18,862,929	السكان الإناث
Percent 0-4	14.7	نسبة السكان (0 - 4) سنة
Percent 5-14	25.8	نسبة السكان (5 - 14) سنة
Percent 15-49	49.3	نسبة السكان (15 - 49) سنة
Percent 15-64	56.5	نسبة السكان (15 - 64) سنة
Percent 65 and over	3.1	نسبة السكان 65 سنة فأكثر
Percent females 15-49	24.4	نسبة السكان الإناث (15 - 49)
Sex ratio %	102.1	نسبة الجنس %
Dependency ratio%	77.1	نسبة الإعالة %
Median age	18.9	العمر الوسيط (سنة)
Median age of Urban populatio	20.5	العمر الوسيط لسكان الحضر (سنة)
Median age of Rural opulation	16.8	العمر الوسيط لسكان الريف (سنة)
Urban population	26,628,333	سكان الحضر (نسمة)
Rural population	11,495,849	سكان الريف (نسمة)
Percent urban %	69.8	نسبة الحضر %
Percent rural %	30.2	نسبة الريف %



## مؤشرات رئيسية :

1. بلغ عدد سكان العراق (38,124,182) نسمة حسب إسقاطات السكان لسنة 2018، كان عدد السكان الذكور (19,261,253) نسمة بنسبة (51%) من مجموع السكان، في حين بلغ عدد سكان الإناث (18,862,929) نسمة بنسبة (49%) من مجموع السكان .

## شكل رقم (1)

## التوزيع النسبي لسكان العراق حسب الجنس لسنة 2018

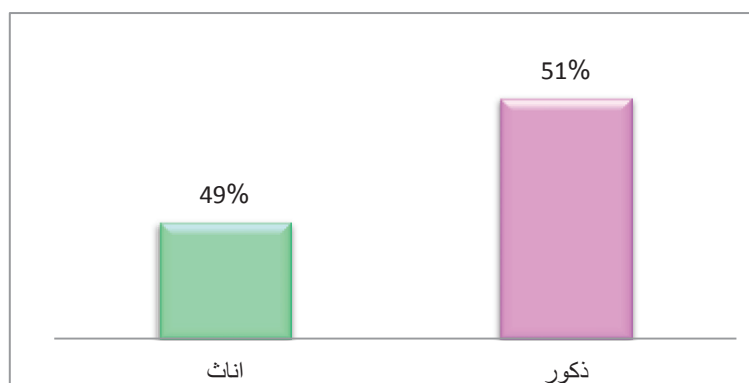

2. بلغ عدد سكان المناطق الحضرية للعراق (26,628,333) نسمة لسنة 2018 وبنسبة مقدارها (70%) من مجموع سكان العراق، أما سكان المناطق الريفية فقد بلغوا (11,495,849) نسمة بنسبة (30%) من مجموع سكان العراق .

## شكل رقم (2)

## التوزيع النسبي لسكان العراق حسب البيئة لسنة 2018

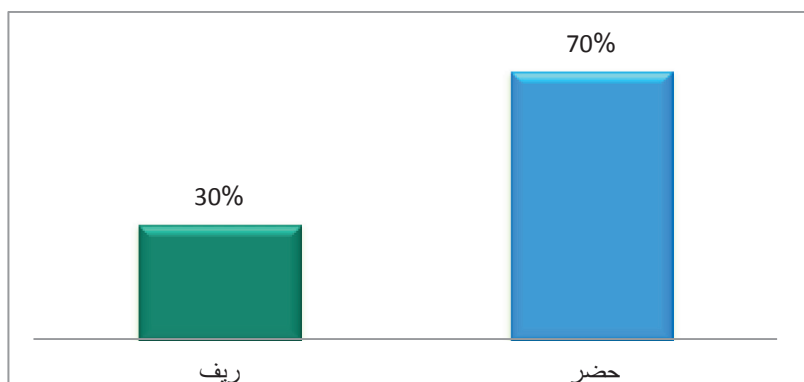

3. شكلت محافظة بغداد أعلى المحافظات في عدد السكان لسنة 2018 حيث بلغ (8,126,755) نسمة ويشكل نسبة مقدارها (21%) من مجموع سكان المحافظات، كان عدد الذكور منهم (4,123,626) نسمة بنسبة مقدارها (51%) من مجموع سكان المحافظة ، بينما بلغ عدد الإناث (4,003,129) نسمة بنسبة مقدارها (49%) من مجموع سكان المحافظة .

4. شكلت محافظة المثنى أقل المحافظات في عدد السكان لسنة 2018 حيث بلغ (814,371) نسمة ويشكل نسبة مقدارها (2%) من مجموع سكان المحافظات، كان عدد الذكور منهم (409,222) نسمة بينما بلغ عدد الإناث (405,149) نسمة بنسبة مقدارها (50%) لكل من الذكور والاناث من مجموع سكان المحافظة .

### شكل رقم (3)

#### توزيع سكان العراق حسب المحافظة لسنة 2018

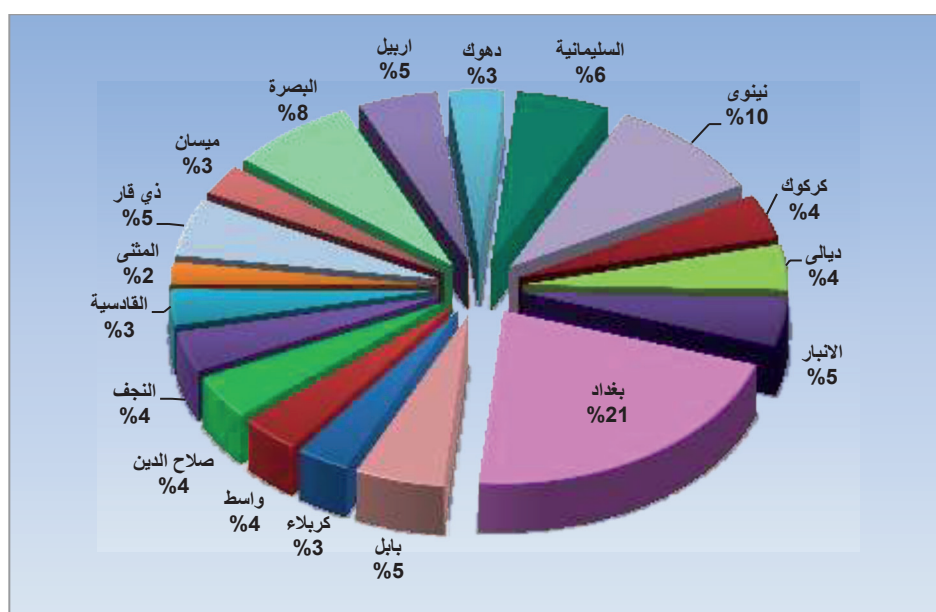

5. بلغ عدد سكان المناطق الحضرية في بغداد (7,110,234) نسمة بنسبة (87%) من مجموع سكان المحافظة، في حين بلغ عدد سكان المناطق الريفية (1,016,521) نسمة بنسبة مقدارها (13%) من مجموع سكان المحافظة .

6. بلغ عدد سكان المناطق الحضرية في المثنى (369,833) نسمة بنسبة (45%) من مجموع سكان المحافظة، في حين بلغ عدد سكان المناطق الريفية (444,538) نسمة بنسبة مقدارها (55%) من مجموع سكان المحافظة كما هو مبين في جدول رقم (5).

## شكل رقم (4)

## توزيع سكان العراق حسب المحافظات والبيئة لسنة 2018

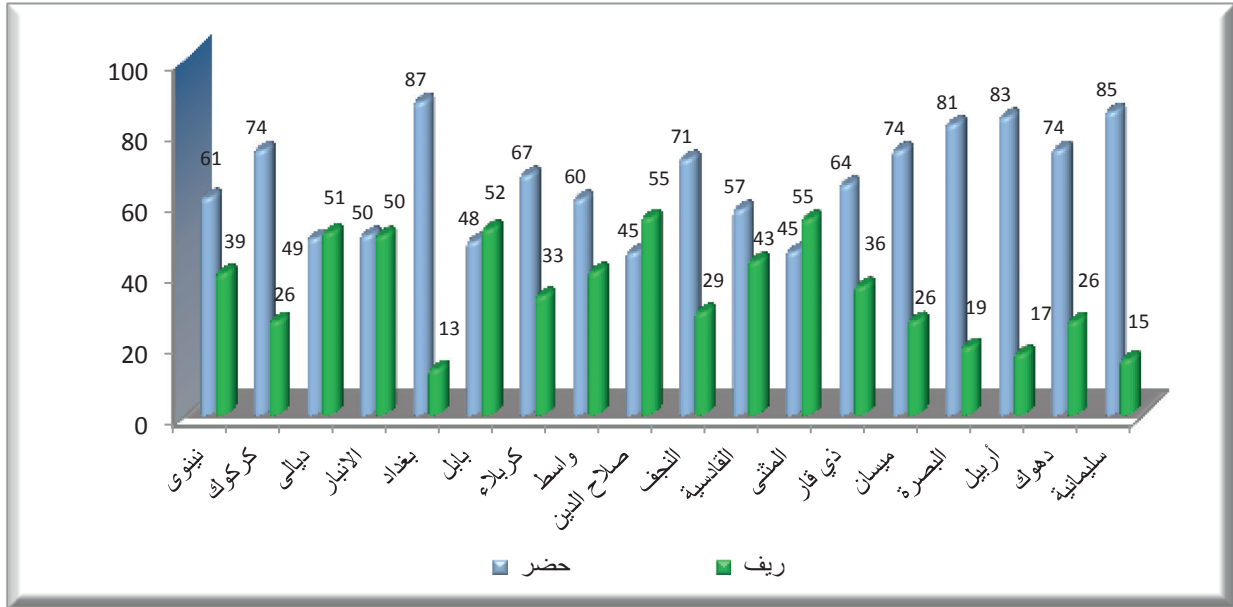

7. بلغ عدد سكان العراق الذين تقل أعمارهم عن (15) سنة (15,428,032) نسمة لسنة 2018 وقد شكلوا نسبة (40) من مجموع سكان العراق، بلغ عدد الذكور منهم (7,946,952) نسمة بنسبة مقدارها (52%)، في حين بلغ عدد الإناث (7,481,080) نسمة بنسبة مقدارها (48%) من مجموع سكان هذه الفئة العمرية، بلغ عدد سكان المناطق الحضرية (10,246,784) بنسبة مقدارها (66%)، في حين بلغ عدد سكان المناطق الريفية (5,181,248) نسمة بنسبة مقدارها (34%) من مجموع سكان هذه الفئة العمرية.

8. أما عدد السكان في سن العمل للأعمار (15- 64) سنة فقد بلغ (21,523,759) نسمة لسنة 2018 أي بنسبة (56%) من مجموع سكان العراق، بلغ عدد الذكور منهم (10,763,283) نسمة وبلغ عدد الإناث (10,760,476) نسمة بنسبة مقدارها (50%) لكل من الذكور والإناث من مجموع هذه الفئة العمرية، بلغ عدد سكان المناطق الحضرية لهذه الفئة (15,493,280) نسمة بنسبة مقدارها (72%)، في حين بلغ عدد سكان المناطق الريفية (6,030,479) نسمة بنسبة مقدارها (28%) من مجموع سكان هذه الفئة العمرية.

9. أما عدد السكان الذين أعمارهم (65) سنة فأكثر فقد بلغ (1,172,391) نسمة لسنة 2018 وقد شكلوا نسبة (3%) من مجموع السكان، بلغ عدد الذكور منهم (551,018) نسمة بنسبة مقدارها (47%)، في حين بلغ عدد الإناث (621,373) نسمة بنسبة مقدارها (53%) من مجموع سكان هذه الفئة العمرية، بلغ عدد سكان المناطق الحضرية (888,269) بنسبة مقدارها (76%) من مجموع سكان هذه الفئة العمرية، في حين بلغ عدد سكان المناطق الريفية (284,122) نسمة بنسبة مقدارها (24%) من مجموع سكان هذه الفئة العمرية .

## شكل رقم (5)

## التركيب العمري لسكان العراق لسنة 2018

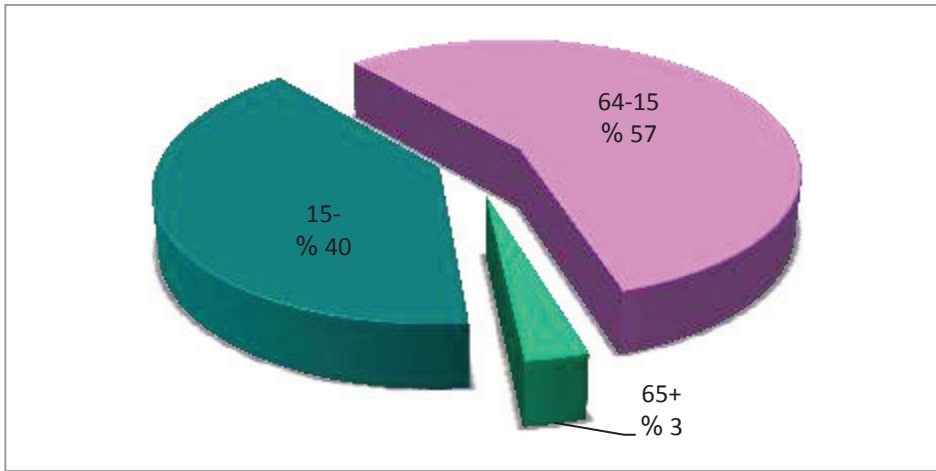

10. بلغ عدد السكان الشباب للأعمار (24-15) سنة (7,616,710) نسمة لسنة 2018 وقد شكلوا نسبة (20%) من مجموع السكان الكلي، وشكلت الفئة العمرية (19-15) سنة نسبة (11%) من مجموع السكان الكلي، في حين شكلت الفئة العمرية (24-20) سنة نسبة (9%) من مجموع السكان الكلي كما هو مبين في جدول رقم (9).

## الشكل رقم (6)

## التوزيع النسبي للسكان الشباب في العراق لسنة 2018

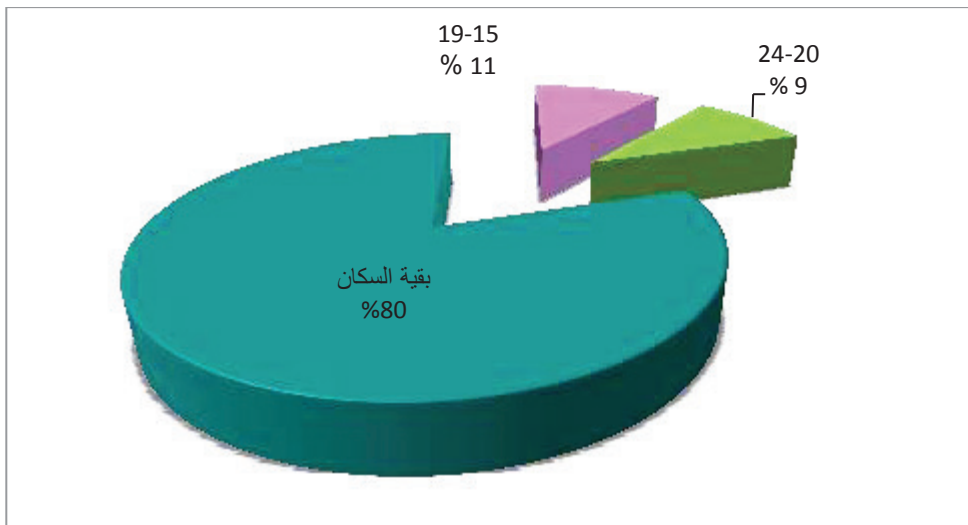

Table (1)

جدول رقم (1)

## تقديرات سكان العراق للفترة (2015-2030)

## Population Estimation of Iraq (2015-2030)

مجموع السكان Total Population	السنة year
35,212,600	2015
36,169,123	2016
37,139,519	2017
38,124,182	2018
39,127,900	2019
40,150,200	2020
41,190,700	2021
42,248,900	2022
43,324,000	2023
44,414,800	2024
45,520,500	2025
46,639,900	2026
47,771,600	2027
48,914,100	2028
50,061,500	2029
51,211,700	2030

شكل رقم (7)  
تطور نمو السكان خلال الفترة (2015-2030)

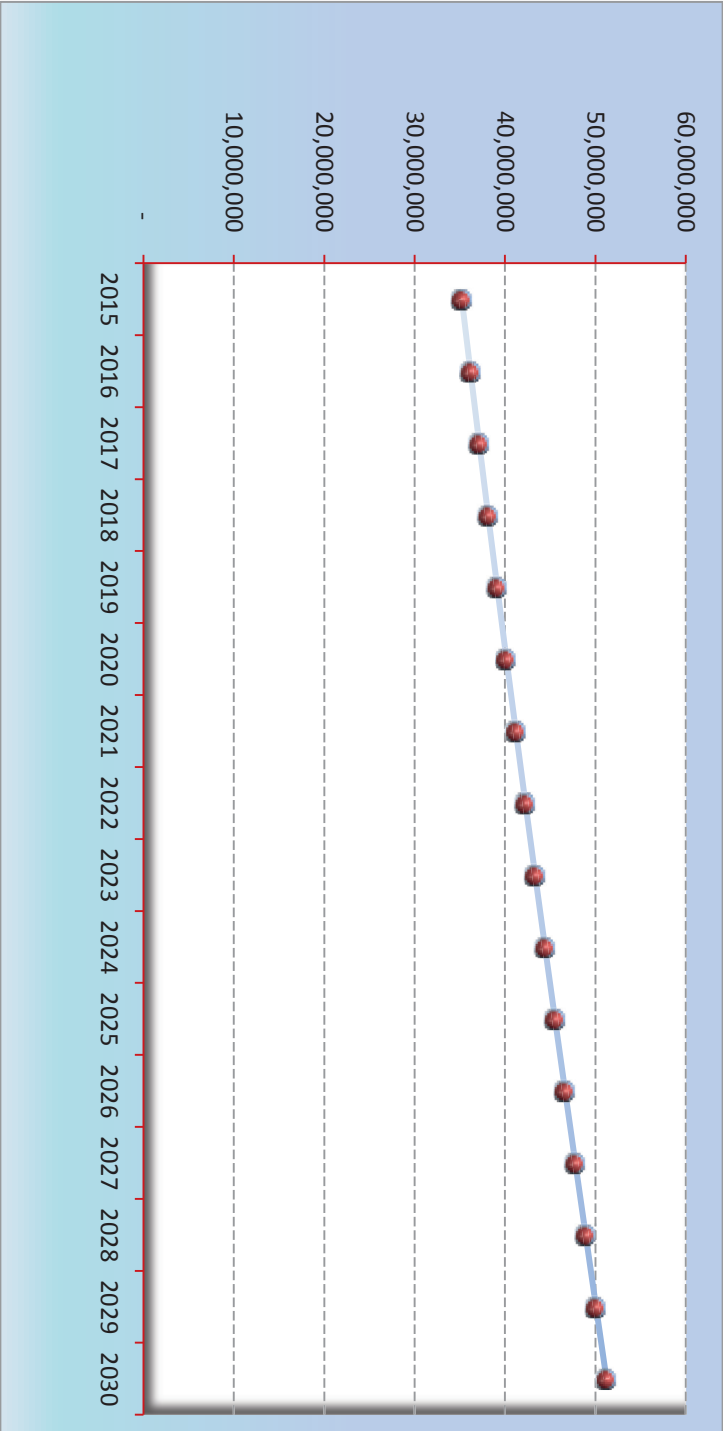

Table (2)

## تقديرات سكان العراق حسب المحافظة والجنس لسنة 2015

## POPULATION ESTIMATION OF IRAQ BY GOVERNORATES, SEX &amp; REGION FOR 2015

جدول رقم (2)

Governorates	Total		Rural		Urban		المحافظات
	مجموع Total	الناث Female	ذكور Male	مجموع Total	الناث Female	ذكور Male	
Duhok	1,193,815	595,612	598,203	309,774	154,102	155,672	دهوك
Ninevah	3,445,136	1,685,261	1,759,875	1,355,950	665,793	690,157	نينوى
Sulaimaniya	1,997,139	998,077	999,062	304,953	150,848	154,105	السليمانية
Kirkuk	1,475,853	732,916	742,937	384,944	190,078	194,866	كركوك
Erbil	1,713,132	848,254	864,878	286,970	143,239	143,731	اربيل
Diyala	1,512,192	748,301	763,891	768,173	377,984	390,189	ديالى
Al-Anbar	1,636,357	795,695	840,662	817,915	398,465	419,450	الانبار
Baghdad	7,506,105	3,697,401	3,808,704	938,890	455,325	483,565	بغداد
Babylon	1,907,327	943,583	963,744	986,587	486,015	500,572	بابل
Karbala	1,125,646	557,804	567,842	373,011	184,254	188,757	كربلاء
Wasit	1,273,435	630,557	642,878	507,021	251,177	255,844	واسط
Salah AL-Deen	1,473,413	729,141	744,272	809,005	399,561	409,444	صلاح الدين
Al-Najaf	1,359,201	677,725	681,476	388,502	191,193	197,309	النجف
Al-Qadisiya	1,192,445	591,441	601,004	509,327	252,258	257,069	القادسية
Al-Muthanna	752,176	374,203	377,973	410,585	206,050	204,535	المثنى
Thi Qar	1,935,161	963,843	971,318	693,060	344,437	348,623	ذي قار
Maysan	1,027,701	515,722	511,979	268,610	136,441	132,169	ميسان
Basrah	2,686,366	1,336,827	1,349,539	504,643	252,783	251,860	البحرة
Iraq Grand total	35,212,600	17,422,363	17,790,237	10,617,920	5,240,003	5,377,917	مجموع العراق الكلي

Table (3)

جدول رقم (3)

تقديرات سكان العراق حسب الفئة العمرية والبيئية والجنس لسنة 2016  
POPULATION ESTIMATION OF IRAQ BY GOVERNORATES, SEX & REGION FOR 2016

Governorates	Total			Rural			Urban			المحافظات
	مجموع Total	الناث Female	ذكور Male	مجموع Total	الناث Female	ذكور Male	مجموع Total	الناث Female	ذكور Male	
Ninevah	3,538,715	1,731,033	1,807,682	1,392,783	683,876	708,907	2,145,932	1,047,157	1,098,775	نينوى
Kirkuk	1,515,950	752,829	763,121	395,406	195,244	200,162	1,120,544	557,585	562,959	كركوك
Diala	1,553,272	768,633	784,639	789,039	388,252	400,787	764,233	380,381	383,852	بغداد
Al-Anbar	1,680,813	817,310	863,503	840,133	409,287	430,846	840,680	408,023	432,657	الأنبار
Baghdad	7,710,001	3,797,837	3,912,164	964,397	467,698	496,699	6,745,604	3,330,139	3,415,465	بغداد
Babylon	1,959,138	969,213	989,925	1,013,374	499,211	514,163	945,764	470,002	475,762	بابل
Karbala	1,156,220	572,952	583,268	383,145	189,258	193,887	773,075	383,694	389,381	كربلاء
Wasit	1,308,033	647,696	660,337	520,797	258,004	262,793	787,236	389,692	397,544	واسط و اصط
Salah AL-Deen	1,513,441	748,952	764,489	830,984	410,416	420,568	682,457	338,536	343,921	صلاح الدين
Al-Najaf	1,396,130	696,140	699,990	399,057	196,389	202,668	997,073	499,751	497,322	النجف
Al-Qadisiya	1,224,830	607,497	617,333	523,163	259,109	264,054	701,667	348,388	353,279	القادسية
Al-Muthanna	772,603	384,369	388,234	421,734	211,649	210,085	350,869	172,720	178,149	المثنى
Thi Qar	1,987,729	990,022	997,707	711,890	353,791	358,099	1,275,839	636,231	639,608	ذي قار
Maysan	1,055,612	529,725	525,887	275,906	140,146	135,760	779,706	389,579	390,127	ميسان
Basrah	2,759,339	1,373,144	1,386,195	518,347	259,649	258,698	2,240,992	1,113,495	1,127,497	البحرة
Erbil	1,759,659	871,292	888,367	294,762	147,126	147,636	1,464,897	724,166	740,731	اربيل
Duhouk	1,226,250	611,790	614,460	318,196	158,287	159,909	908,054	453,503	454,551	دهوك
Sulaimaniya	2,051,388	1,025,184	1,026,204	313,228	154,941	158,287	1,738,160	870,243	867,917	السليمانية
Iraq Grand total	36,169,123	17,895,618	18,273,505	10,906,341	5,382,333	5,524,008	25,262,782	12,513,285	12,749,497	المجموع الكلي للعراق



Table (4)

## تقديرات سكان العراق حسب المحافظة والبيئة والجنس لسنة 2017

## POPULATION ESTIMATION OF IRAQ BY GOVERNORATES, SEX &amp; REGION FOR 2017

جدول رقم (4)

Governorates	Total			Rural			Urban			المحافظات
	مجموع Total	اناث Female	ذكور Male	مجموع Total	اناث Female	ذكور Male	مجموع Total	اناث Female	ذكور Male	
Ninevah	3,633,648	1,777,473	1,856,175	1,430,145	702,222	727,923	2,203,503	1,075,251	1,128,252	نينوى
Kirkuk	1,556,618	773,027	783,591	406,011	200,483	205,528	1,150,607	572,544	578,063	كركوك
Diala	1,594,942	789,252	805,690	810,208	398,667	411,541	784,734	390,585	394,149	ديالى
Al-Anbar	1,725,914	839,242	886,672	862,677	420,269	442,408	863,237	418,973	444,264	الأنبار
Baghdad	7,916,847	3,899,733	4,017,114	990,262	480,244	510,018	6,926,585	3,419,489	3,507,096	بغداد
Babylon	2,011,706	995,223	1,016,483	1,040,569	512,605	527,964	971,137	482,618	488,519	بابل
Karbala	1,187,245	588,327	598,918	393,429	194,338	199,091	793,816	393,989	399,827	كربلاء
Wasit	1,343,125	665,074	678,051	534,766	264,928	269,838	808,359	400,146	408,213	واسط
Salah AL-Deen	1,554,037	769,041	784,996	853,277	421,428	431,849	700,760	347,613	353,147	صلاح الدين
Al-Najaf	1,433,583	714,818	718,765	409,765	201,660	208,105	1,023,818	513,158	510,660	النجف
Al-Qadisiya	1,257,689	623,793	633,896	537,199	266,060	271,139	720,490	357,733	362,757	القادسية
Al-Muthanna	793,343	394,684	398,659	433,054	217,327	215,727	360,289	177,357	182,932	المثنى
Thi Qar	2,041,066	1,016,588	1,024,478	730,990	363,283	367,707	1,310,076	653,305	656,771	ذي قار
Maysan	1,083,937	543,940	539,997	283,309	143,906	139,403	800,628	400,034	400,594	ميسان
Basrah	2,833,375	1,409,989	1,423,386	532,264	266,623	265,641	2,301,111	1,143,366	1,157,745	البحيرة
Erbil	1,806,871	894,663	912,208	302,667	151,072	151,595	1,504,204	743,591	760,613	اربيل
Duhok	1,259,150	628,201	630,949	326,732	162,533	164,199	932,418	465,668	466,750	دهوك
Sulaimaniya	2,106,423	1,052,693	1,053,730	321,640	159,103	162,537	1,784,783	893,590	891,193	السليمانية
Iraq Grand total	37,139,519	18,375,761	18,763,758	11,198,964	5,526,751	5,672,213	25,940,555	12,849,010	13,091,545	المجموع الكلي للعراق

Table (5)

جدول رقم (5)

تقديرات سكان العراق حسب المحافظة والبيئة والجنس لسنة 2018  
POPULATION ESTIMATION OF IRAQ BY GOVERNORATES, SEX & REGION FOR 2018

Governorates	Total		Rural		Urban		المحافظات
	مجموع Total	انثى Female	ذكور Male	مجموع Total	انثى Female	ذكور Male	
Ninevah	3,729,998	1,824,603	1,905,395	1,468,069	720,844	747,225	نينوى
Kirkuk	1,597,876	793,512	804,364	416,770	205,793	210,977	كركوك
Diala	1,637,226	810,174	827,052	831,689	409,237	422,452	ديالى
Al-Anbar	1,771,656	861,483	910,173	885,541	431,407	454,134	الأنبار
Baghdad	8,126,755	4,003,129	4,123,626	1,016,521	492,979	523,542	بغداد
Babylon	2,065,042	1,021,605	1,043,437	1,068,157	526,195	541,962	بابل
Karbala	1,218,732	603,934	614,798	403,860	199,491	204,369	كربلاء
Wasit	1,378,723	682,696	696,027	548,940	271,947	276,993	واسط
Salah AL-Deen	1,595,235	789,426	805,809	875,894	432,594	443,300	صلاح الدين
Al-Najaf	1,471,592	733,764	737,828	420,626	207,002	213,624	النجف
Al-Qadisiya	1,291,048	640,337	650,711	551,447	273,116	278,331	القادسية
Al-Muthanna	814,371	405,149	409,222	444,538	223,092	221,446	المثنى
Thi Qar	2,095,172	1,043,540	1,051,632	750,362	372,912	377,450	ذي قار
Maysan	1,112,673	558,359	554,314	290,820	147,719	143,101	ميسان
Basrah	2,908,491	1,447,368	1,461,123	546,368	273,685	272,683	البحرة
Erbil	1,854,778	918,391	936,387	310,687	155,078	155,609	اربيل
Duhok	1,292,535	644,856	647,679	335,400	166,844	168,556	دهوك
Sulaimaniya	2,162,279	1,080,603	1,081,676	330,160	163,315	166,845	السليمانية
Iraq Grand total	38,124,182	18,862,929	19,261,253	11,495,849	5,673,250	5,822,599	المجموع الكلي للعراق

خارطة رقم (1)

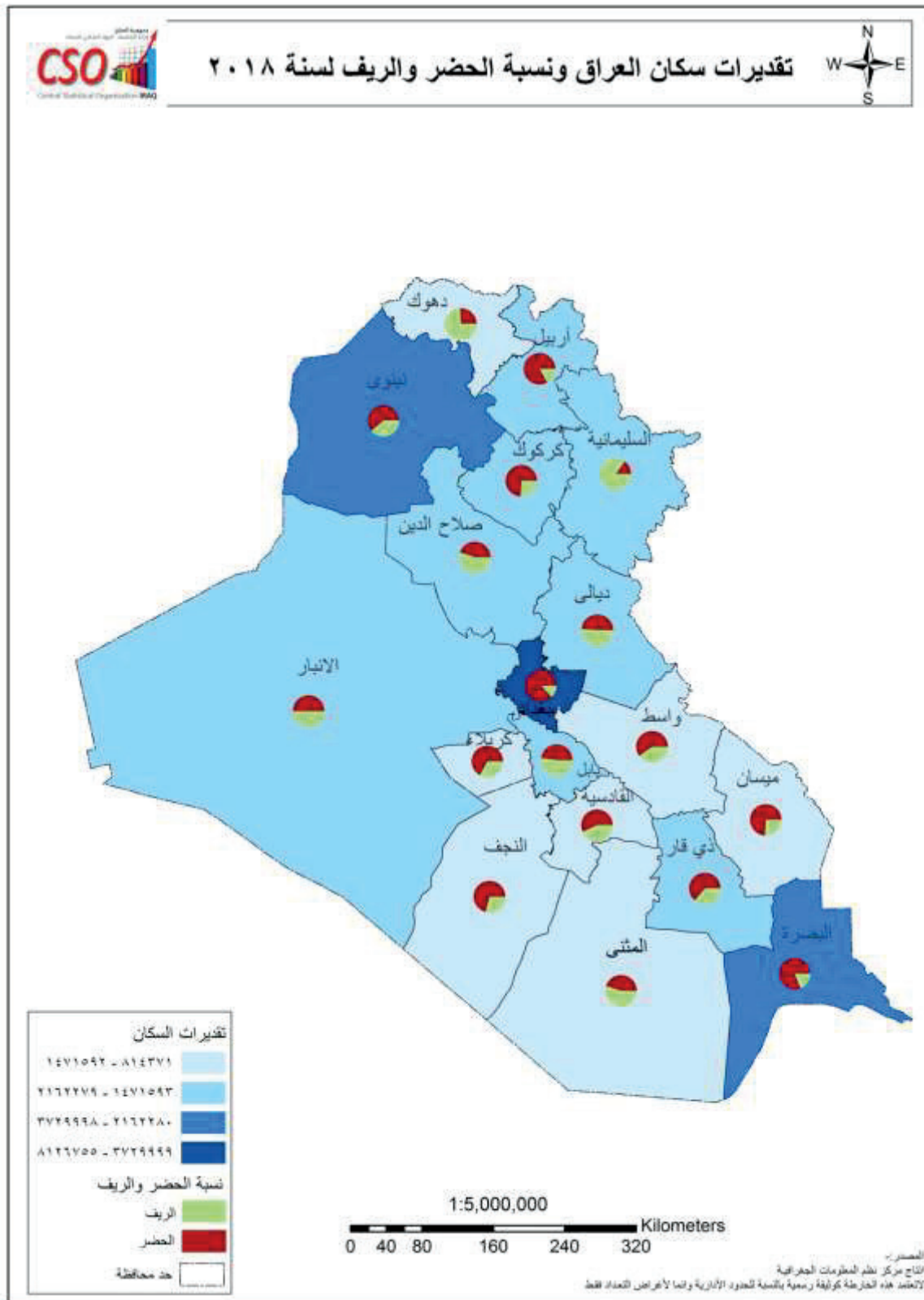

شكل رقم (8)  
تقديرات سكان العراق حسب المحافظة لسنة 2018

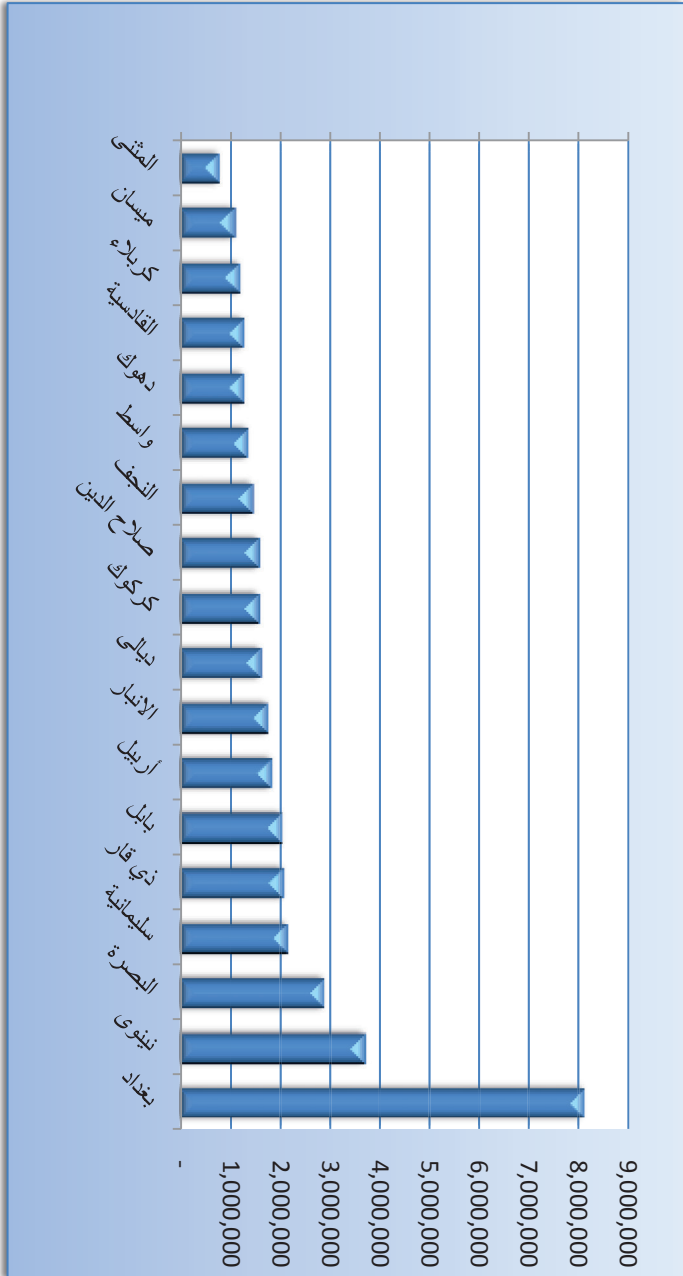

Table (6)

جدول رقم (6)

تقديرات سكان العراق حسب فئات العمر الجنسية والجنس والبيئية لسنة 2015  
POPULATION ESTIMATION OF IRAQ BY AGE GROUPS, SEX & REGION FOR 2015

المجموع Total	المجموع Total		ريف Rural		حضر Urban		فئات العمر Age Groups		
	انث Female	ذكور Male	انث Female	ذكور Male	انث Female	ذكور Male			
5,166,686	2,514,274	2,652,412	1,715,710	836,617	879,093	3,450,976	1,677,657	1,773,319	4-0
4,805,623	2,330,244	2,475,379	1,620,530	777,232	843,298	3,185,093	1,553,012	1,632,081	9-5
4,277,469	2,065,223	2,212,246	1,449,325	698,540	750,785	2,828,144	1,366,683	1,461,461	14-10
3,774,920	1,833,930	1,940,990	1,200,048	576,059	623,989	2,574,872	1,257,871	1,317,001	19-15
3,260,107	1,564,692	1,695,415	925,152	436,498	488,654	2,334,955	1,128,194	1,206,761	24-20
2,622,744	1,292,944	1,329,800	728,241	364,899	363,342	1,894,503	928,045	966,458	29-25
2,362,639	1,198,251	1,164,388	667,855	346,432	321,423	1,694,784	851,819	842,965	34-30
2,038,861	1,046,379	992,482	569,702	295,623	274,079	1,469,159	750,756	718,403	39-35
1,884,296	948,391	935,905	523,815	261,016	262,799	1,360,481	687,375	673,106	44-40
1,403,786	712,160	691,626	356,194	182,655	173,539	1,047,592	529,505	518,087	49-45
915,622	507,837	407,785	201,102	117,746	83,356	714,520	390,091	324,429	54-50
948,745	485,149	463,596	230,383	119,634	110,749	718,362	365,515	352,847	59-55
668,252	348,963	319,289	167,449	87,163	80,286	500,803	261,800	239,003	64-60
429,113	218,956	210,157	97,770	50,071	47,699	331,343	168,885	162,458	69-65
275,097	137,979	137,118	61,586	30,975	30,611	213,511	107,004	106,507	74-70
159,252	87,029	72,223	37,692	21,093	16,599	121,560	65,936	55,624	79-75
219,388	129,962	89,426	65,366	37,750	27,616	154,022	92,212	61,810	80+
35,212,600	17,422,363	17,790,237	10,617,920	5,240,003	5,377,917	24,594,680	12,182,360	12,412,320	المجموع الكلي للمحافظة

Table (7)

جدول رقم (7)

تقديرات سكان العراق حسب فئات العمر الخمسية والبيئة والجنس لسنة 2016  
POPULATION ESTIMATION OF IRAQ BY AGE GROUPS, SEX & REGION FOR 2016

المجموع Total	المجموع Total		ريف Rural		حضر Urban		فئات العمر Age Groups		
	انثى Female	ذكور Male	انثى Female	ذكور Male	انثى Female	ذكور Male			
5,307,030	2,582,574	2,724,456	1,762,309	859,340	902,969	3,544,721	1,723,234	1,821,487	4-0
4,936,166	2,393,540	2,542,626	1,664,550	798,343	866,207	3,271,616	1,595,197	1,676,419	9-5
4,393,662	2,121,321	2,272,341	1,488,686	717,510	771,176	2,904,976	1,403,811	1,501,165	14-10
3,877,459	1,883,751	1,993,708	1,232,645	591,710	640,935	2,644,814	1,292,041	1,352,773	19-15
3,348,669	1,607,200	1,741,469	950,285	448,354	501,931	2,398,384	1,158,846	1,239,538	24-20
2,693,975	1,328,055	1,365,920	748,016	374,805	373,211	1,945,959	953,250	992,709	29-25
2,426,824	1,230,802	1,196,022	685,993	355,843	330,150	1,740,831	874,959	865,872	34-30
2,094,242	1,074,988	1,019,444	585,179	303,655	281,524	1,509,063	771,143	737,920	39-35
1,935,473	974,153	961,320	538,043	268,109	269,934	1,397,430	706,044	691,386	44-40
1,441,919	731,500	710,419	365,871	187,616	178,255	1,076,048	543,884	532,164	49-45
940,500	521,630	418,870	206,569	120,943	85,626	733,931	400,687	333,244	54-50
974,534	498,330	476,204	236,649	122,884	113,765	737,885	375,446	362,439	59-55
686,399	358,438	327,961	171,994	89,527	82,467	514,405	268,911	245,494	64-60
440,771	224,900	215,871	100,427	51,428	48,999	340,344	173,472	166,872	69-65
282,573	141,733	140,840	63,267	31,821	31,446	219,306	109,912	109,394	74-70
163,577	89,399	74,178	38,713	21,669	17,044	124,864	67,730	57,134	79-75
225,350	133,494	91,856	67,145	38,776	28,369	158,205	94,718	63,487	80+
36,169,123	17,895,618	18,273,505	10,906,341	5,382,333	5,524,008	25,262,782	12,513,285	12,749,497	المجموع Total

Table (8)

جدول رقم (8)

تقديرات سكان العراق حسب الفئات العمرية الخمسية والجنس لسنة 2017  
POPULATION ESTIMATION OF IRAQ BY AGE GROUPS, SEX & REGION FOR 2017

مجموع	مجموع Total		ريف Rural		حضر Urban		فئات العمر Age Groups		
	انث Female	ذكور Male	انث Female	ذكور Male	انث Female	ذكور Male			
5,449,420	2,651,875	2,797,545	1,809,595	882,403	927,192	3,639,825	1,769,472	1,870,353	4-0
5,068,587	2,457,750	2,610,837	1,709,201	819,755	889,446	3,359,386	1,637,995	1,721,391	9-5
4,511,535	2,178,225	2,333,310	1,528,630	736,761	791,869	2,982,905	1,441,464	1,541,441	14-10
3,981,487	1,934,291	2,047,196	1,265,713	607,585	658,128	2,715,774	1,336,706	1,389,068	19-15
3,438,512	1,650,324	1,788,188	975,782	460,388	515,394	2,462,730	1,189,936	1,272,794	24-20
2,766,259	1,363,691	1,402,568	768,091	384,865	383,226	1,998,168	978,826	1,019,342	29-25
2,491,945	1,263,834	1,228,111	704,409	365,398	339,011	1,787,536	898,436	889,100	34-30
2,150,436	1,103,641	1,046,795	600,877	311,801	289,076	1,549,559	791,840	757,719	39-35
1,987,411	1,000,295	987,116	552,481	275,304	277,177	1,434,930	724,991	709,939	44-40
1,480,603	751,125	729,478	375,693	192,649	183,044	1,104,910	558,476	546,434	49-45
965,722	535,617	430,105	212,099	124,178	87,921	753,623	411,439	342,184	54-50
1,000,677	511,700	488,977	243,005	126,189	116,816	757,672	385,511	372,161	59-55
704,821	368,061	336,760	176,611	91,929	84,682	528,210	276,132	252,078	64-60
452,594	230,935	221,659	103,120	52,810	50,310	349,474	178,125	171,349	69-65
290,145	145,522	144,623	64,960	32,668	32,292	225,185	112,854	112,331	74-70
167,970	91,800	76,170	39,753	22,252	17,501	128,217	69,548	58,669	79-75
231,395	137,075	94,320	68,944	39,816	29,128	162,451	97,259	65,192	80+
37,139,519	18,375,761	18,763,758	11,198,964	5,526,751	5,672,213	25,940,555	12,849,010	13,091,545	المجموع Total

Table (9)

جدول رقم (9)

تقديرات سكان العراق حسب الفئات العمرية الجنسية والبيئية والجنس لسنة 2018  
POPULATION ESTIMATION OF IRAQ BY AGE GROUPS, SEX & REGION FOR 2018

مجموع	مجموع Total		ريف Rural		حضر Urban		فئات العمر Age Groups		
	انث Female	ذكور Male	انث Female	ذكور Male	انث Female	ذكور Male			
5,593,902	2,722,178	2,871,724	1,857,572	905,794	951,778	3,736,330	1,816,384	1,919,946	4-0
5,202,978	2,522,917	2,680,061	1,754,522	841,495	913,027	3,448,456	1,681,422	1,767,034	9-5
4,631,152	2,235,985	2,395,167	1,569,154	756,295	812,859	3,061,998	1,479,690	1,582,308	14-10
4,087,040	1,985,563	2,101,477	1,299,266	623,687	675,579	2,787,774	1,361,876	1,425,898	19-15
3,529,670	1,694,073	1,835,597	1,001,644	472,589	529,055	2,528,026	1,221,484	1,306,542	24-20
2,839,599	1,399,853	1,439,746	788,452	395,068	393,384	2,051,147	1,004,785	1,046,362	29-25
2,558,004	1,297,336	1,260,668	723,072	375,076	347,996	1,834,932	922,260	912,672	34-30
2,207,450	1,132,902	1,074,548	616,809	320,070	296,739	1,590,641	812,832	777,809	39-35
2,040,090	1,026,805	1,013,285	567,122	282,597	284,525	1,472,968	744,208	728,760	44-40
1,519,862	771,040	748,822	385,646	197,753	187,893	1,134,216	573,287	560,929	49-45
991,332	549,822	441,510	217,728	127,474	90,254	773,604	422,348	351,256	54-50
1,027,206	525,265	501,941	249,443	129,530	119,913	777,763	395,735	382,028	59-55
723,506	377,817	345,689	181,297	94,366	86,931	542,209	283,451	258,758	64-60
464,599	237,055	227,544	105,858	54,212	51,646	358,741	182,843	175,898	69-65
297,840	149,382	148,458	66,685	33,535	33,150	231,155	115,847	115,308	74-70
172,423	94,226	78,197	40,808	22,838	17,970	131,615	71,388	60,227	79-75
237,529	140,710	96,819	70,771	40,871	29,900	166,758	99,839	66,919	80+
<b>38,124,182</b>	<b>18,862,929</b>	<b>19,261,253</b>	<b>11,495,849</b>	<b>5,673,250</b>	<b>5,822,599</b>	<b>26,628,333</b>	<b>13,189,679</b>	<b>13,438,654</b>	<b>Total المجموع</b>



شكل رقم (9)

الهرم السكاني للعراق لسنة 2018

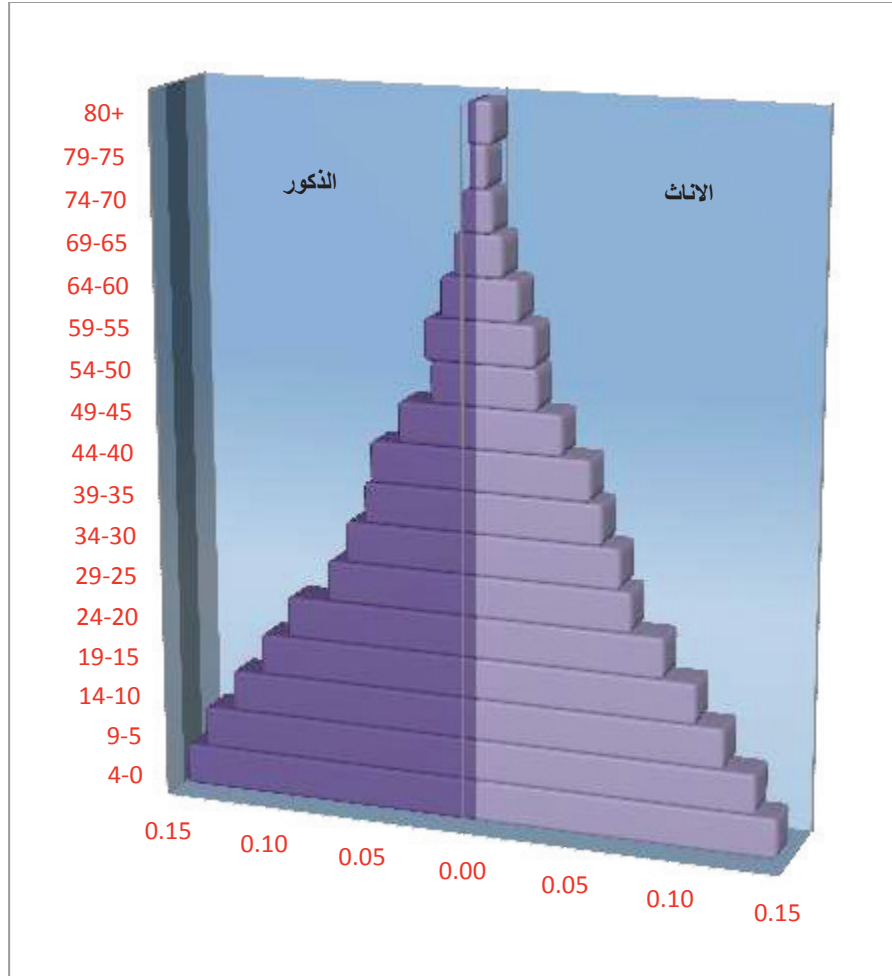

شكل رقم (10)

الهرم السكاني لحضر العراق لسنة 2018

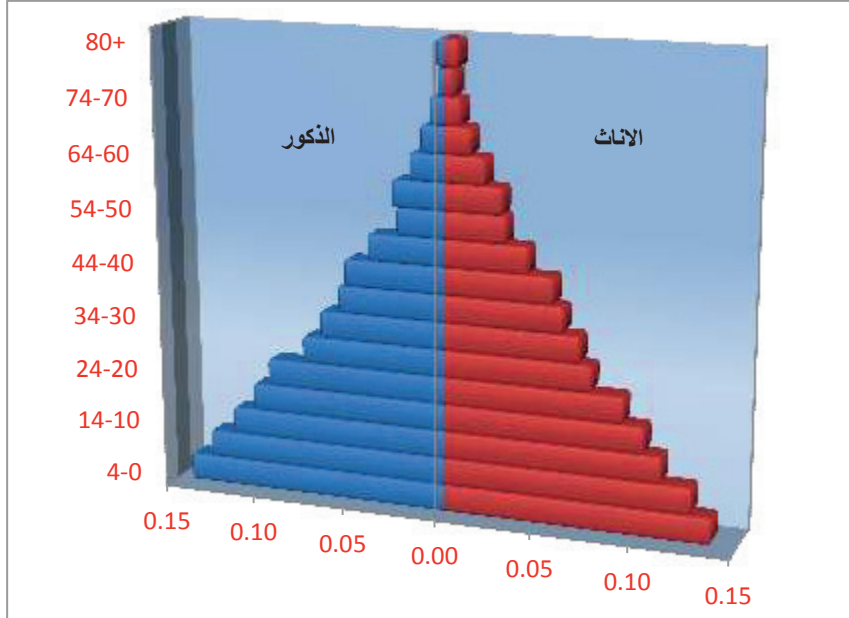

شكل رقم (11)

الهرم السكاني لريف العراق لسنة 2018

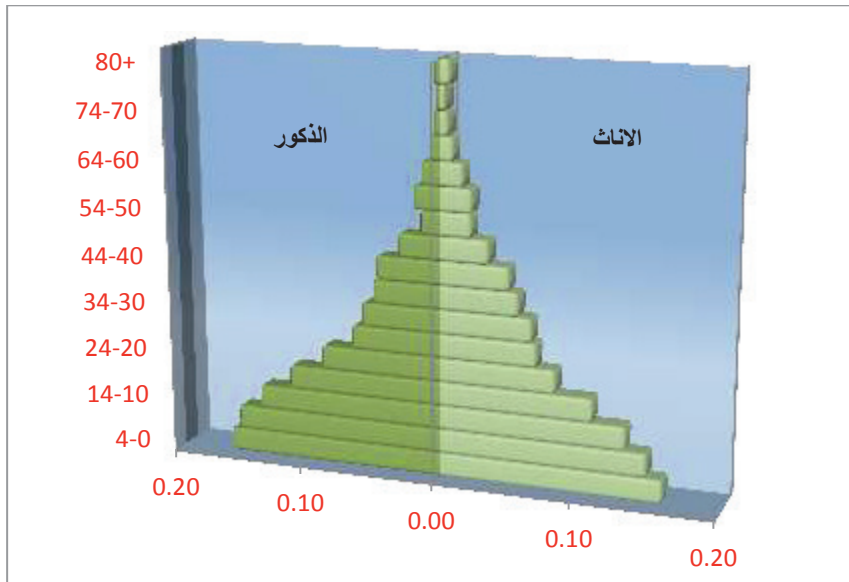

Table (10)

جدول رقم (10)

## تقديرات سكان العراق حسب الفئات العمرية الاحادية والبيئية والجنس لسنة 2015

## POPULATION ESTIMATION OF IRAQ BY SINGLE YEAR , SOCIAL ORIGIN &amp; SEX FOR 2015

مجموع	مجموع Total		ريف Rural			حضر Urban			فئات العمر Age Groups
	اناث Female	ذكور Male	مجموع Total	اناث Female	ذكور Male	مجموع Total	اناث Female	ذكور Male	
943,592	462,855	480,737	304,445	148,205	156,240	639,147	314,650	324,497	0
1,041,630	505,688	535,942	345,533	170,563	174,970	696,097	335,125	360,972	1
1,067,678	517,183	550,495	356,519	171,714	184,805	711,159	345,469	365,690	2
1,068,123	515,671	552,452	354,446	172,465	181,981	713,677	343,206	370,471	3
1,045,663	512,877	532,786	354,767	173,670	181,097	690,896	339,207	351,689	4
1,004,517	488,205	516,312	337,495	163,179	174,316	667,022	325,026	341,996	5
997,312	484,331	512,981	330,575	157,607	172,968	666,737	326,724	340,013	6
972,352	473,541	498,811	326,687	157,364	169,323	645,665	316,177	329,488	7
941,593	457,173	484,420	322,179	155,392	166,787	619,414	301,781	317,633	8
889,849	426,994	462,855	303,594	143,690	159,904	586,255	283,304	302,951	9
872,625	421,760	450,865	298,071	141,578	156,493	574,554	280,182	294,372	10
879,528	421,151	458,377	294,416	142,023	152,393	585,112	279,128	305,984	11
908,546	438,478	470,068	300,888	144,083	156,805	607,658	294,395	313,263	12
828,435	404,571	423,864	286,001	139,486	146,515	542,434	265,085	277,349	13
788,335	379,263	409,072	269,949	131,370	138,579	518,386	247,893	270,493	14
806,544	392,819	413,725	264,292	129,142	135,150	542,252	263,677	278,575	15
762,249	373,136	389,113	245,981	119,283	126,698	516,268	253,853	262,415	16
738,848	358,633	380,215	241,693	116,415	125,278	497,155	242,218	254,937	17
754,077	364,801	389,276	232,963	110,552	122,411	521,114	254,249	266,865	18
713,202	344,541	368,661	215,119	100,667	114,452	498,083	243,874	254,209	19
694,150	334,354	359,796	211,661	99,875	111,786	482,489	234,479	248,010	20
651,106	307,873	343,233	188,363	87,463	100,900	462,743	220,410	242,333	21
713,371	340,856	372,515	201,249	93,732	107,517	512,122	247,124	264,998	22
623,805	300,885	322,920	166,920	80,232	86,688	456,885	220,653	236,232	23
577,675	280,724	296,951	156,959	75,196	81,763	420,716	205,528	215,188	24
542,098	263,099	278,999	147,927	72,751	75,176	394,171	190,348	203,823	25
536,680	263,816	272,864	146,943	73,889	73,054	389,737	189,927	199,810	26
547,753	273,368	274,385	155,449	77,449	78,000	392,304	195,919	196,385	27
505,333	251,360	253,973	143,113	72,334	70,779	362,220	179,026	183,194	28
490,880	241,301	249,579	134,809	68,476	66,333	356,071	172,825	183,246	29
504,931	254,011	250,920	144,260	75,551	68,709	360,671	178,460	182,211	30
459,397	233,976	225,421	125,489	64,280	61,209	333,908	169,696	164,212	31
498,357	251,381	246,976	144,292	75,554	68,738	354,065	175,827	178,238	32
458,648	231,865	226,783	129,983	66,638	63,345	328,665	165,227	163,438	33
441,306	227,018	214,288	123,831	64,409	59,422	317,475	162,609	154,866	34
420,232	213,007	207,225	116,359	59,914	56,445	303,873	153,093	150,780	35
416,493	212,901	203,592	113,963	58,701	55,262	302,530	154,200	148,330	36
419,205	216,617	202,588	121,253	64,380	56,873	297,952	152,237	145,715	37
392,713	202,367	190,346	110,060	57,959	52,101	282,653	144,408	138,245	38
390,218	201,487	188,731	108,067	54,669	53,398	282,151	146,818	135,333	39

CON.Table (10)

تابع جدول رقم (10)

تقديرات سكان العراق حسب الفئات العمرية الاحادية والبيئية والجنس لسنة 2015  
POPULATION ESTIMATION OF IRAQ BY SINGLE YEAR , SOCIAL ORIGIN & SEX FOR 2015

مجموع	مجموع		ريف			حضر			فئات العمر
	اناث	ذكور	مجموع	اناث	ذكور	مجموع	اناث	ذكور	
Total	Female	Male	Total	Female	Male	Total	Female	Male	Age Groups
415,897	213,447	202,450	118,292	60,083	58,209	297,605	153,364	144,241	40
371,444	190,144	181,300	101,372	51,404	49,968	270,072	138,740	131,332	41
404,683	200,114	204,569	116,250	57,528	58,722	288,433	142,586	145,847	42
348,766	171,802	176,964	93,545	44,872	48,673	255,221	126,930	128,291	43
343,506	172,884	170,622	94,356	47,129	47,227	249,150	125,755	123,395	44
295,842	149,854	145,988	79,474	40,255	39,219	216,368	109,599	106,769	45
288,915	139,635	149,280	74,665	35,740	38,925	214,250	103,895	110,355	46
298,039	152,223	145,816	76,543	39,860	36,683	221,496	112,363	109,133	47
271,468	139,654	131,814	66,910	34,806	32,104	204,558	104,848	99,710	48
249,522	130,794	118,728	58,602	31,994	26,608	190,920	98,800	92,120	49
247,000	133,892	113,108	58,610	33,073	25,537	188,390	100,819	87,571	50
183,928	98,372	85,556	39,620	22,672	16,948	144,308	75,700	68,608	51
204,785	115,846	88,939	48,463	28,675	19,788	156,322	87,171	69,151	52
148,236	83,149	65,087	28,651	17,123	11,528	119,585	66,026	53,559	53
131,673	76,578	55,095	25,758	16,203	9,555	105,915	60,375	45,540	54
197,548	94,483	103,065	42,777	19,896	22,881	154,771	74,587	80,184	55
179,235	88,160	91,075	42,070	21,082	20,988	137,165	67,078	70,087	56
211,953	113,803	98,150	56,043	30,906	25,137	155,910	82,897	73,013	57
192,450	102,525	89,925	47,650	25,425	22,225	144,800	77,100	67,700	58
167,559	86,178	81,381	41,843	22,325	19,518	125,716	63,853	61,863	59
171,577	93,180	78,397	42,954	22,715	20,239	128,623	70,465	58,158	60
134,869	68,426	66,443	32,770	17,152	15,618	102,099	51,274	50,825	61
175,029	92,022	83,007	45,423	23,902	21,521	129,606	68,120	61,486	62
113,472	58,446	55,026	29,377	14,965	14,412	84,095	43,481	40,614	63
73,305	36,889	36,416	16,925	8,429	8,496	56,380	28,460	27,920	64
123,258	65,567	57,691	29,898	16,155	13,743	93,360	49,412	43,948	65
70,714	33,266	37,448	13,871	6,142	7,729	56,843	27,124	29,719	66
109,342	60,831	48,511	27,452	15,516	11,936	81,890	45,315	36,575	67
54,446	26,616	27,830	11,078	5,183	5,895	43,368	21,433	21,935	68
71,353	32,676	38,677	15,471	7,075	8,396	55,882	25,601	30,281	69
75,352	36,725	38,627	18,873	9,842	9,031	56,479	26,883	29,596	70
50,560	24,147	26,413	10,417	4,605	5,812	40,143	19,542	20,601	71
67,377	35,643	31,734	16,590	8,934	7,656	50,787	26,709	24,078	72
49,924	24,761	25,163	9,633	4,659	4,974	40,291	20,102	20,189	73
31,884	16,703	15,181	6,073	2,935	3,138	25,811	13,768	12,043	74
59,815	37,184	22,631	15,395	9,971	5,424	44,420	27,213	17,207	75
20,879	10,166	10,713	4,067	2,200	1,867	16,812	7,966	8,846	76
31,060	19,474	11,586	8,548	5,012	3,536	22,512	14,462	8,050	77
25,906	10,059	15,847	5,275	1,931	3,344	20,631	8,128	12,503	78
21,592	10,146	11,446	4,407	1,979	2,428	17,185	8,167	9,018	79
219,388	129,962	89,426	65,366	37,750	27,616	154,022	92,212	61,810	80+
35,212,600	17,422,363	17,790,237	10,617,920	5,240,003	5,377,917	24,594,680	12,182,360	12,412,320	المجموع الكلي للعراق Iraq Grand total

## تقديرات سكان العراق حسب الفئات العمرية الاحادية والبيئة والجنس لسنة 2016

## POPULATION ESTIMATION OF IRAQ BY SINGLE YEAR , SOCIAL ORIGIN &amp; SEX FOR 2016

مجموع	مجموع Total		ريف Rural			حضر Urban			فئات العمر
	اناث	ذكور	مجموع	اناث	ذكور	مجموع	اناث	ذكور	Age Groups
Total	Female	Male	Total	Female	Male	Total	Female	Male	
969,214	475,425	493,789	312,708	152,228	160,480	656,506	323,197	333,309	0
1,069,927	519,424	550,503	354,918	175,195	179,723	715,009	344,229	370,780	1
1,096,682	531,233	565,449	366,205	176,379	189,826	730,477	354,854	375,623	2
1,097,141	529,682	567,459	364,074	177,150	186,924	733,067	352,532	380,535	3
1,074,066	526,810	547,256	364,404	178,388	186,016	709,662	348,422	361,240	4
1,031,805	501,470	530,335	346,663	167,612	179,051	685,142	333,858	351,284	5
1,024,407	497,487	526,920	339,558	161,889	177,669	684,849	335,598	349,251	6
998,764	486,403	512,361	335,559	161,637	173,922	663,205	324,766	338,439	7
967,170	469,589	497,581	330,928	159,611	171,317	636,242	309,978	326,264	8
914,020	438,591	475,429	311,842	147,594	164,248	602,178	290,997	311,181	9
896,332	433,219	463,113	306,168	145,424	160,744	590,164	287,795	302,369	10
903,416	432,589	470,827	302,409	145,878	156,531	601,007	286,711	314,296	11
933,227	450,388	482,839	309,060	147,995	161,065	624,167	302,393	321,774	12
850,939	415,561	435,378	293,770	143,275	150,495	557,169	272,286	284,883	13
809,748	389,564	420,184	277,279	134,938	142,341	532,469	254,626	277,843	14
828,454	403,492	424,962	271,472	132,652	138,820	556,982	270,840	286,142	15
782,959	383,274	399,685	252,664	122,524	130,140	530,295	260,750	269,545	16
758,918	368,377	390,541	248,259	119,579	128,680	510,659	248,798	261,861	17
774,558	374,709	399,849	239,290	113,555	125,735	535,268	261,154	274,114	18
732,570	353,899	378,671	220,960	103,400	117,560	511,610	250,499	261,111	19
713,004	343,437	369,567	217,408	102,588	114,820	495,596	240,849	254,747	20
668,793	316,235	352,558	193,480	89,837	103,643	475,313	226,398	248,915	21
732,751	350,113	382,638	206,718	96,277	110,441	526,033	253,836	272,197	22
640,751	309,061	331,690	171,455	82,412	89,043	469,296	226,649	242,647	23
593,370	288,354	305,016	161,224	77,240	83,984	432,146	211,114	221,032	24
556,827	270,248	286,579	151,947	74,729	77,218	404,880	195,519	209,361	25
551,255	270,980	280,275	150,932	75,894	75,038	400,323	195,086	205,237	26
562,626	280,789	281,837	159,669	79,550	80,119	402,957	201,239	201,718	27
519,059	258,188	260,871	147,002	74,300	72,702	372,057	183,888	188,169	28
504,208	247,850	256,358	138,466	70,332	68,134	365,742	177,518	188,224	29
518,645	260,911	257,734	148,175	77,603	70,572	370,470	183,308	187,162	30
471,883	240,334	231,549	128,903	66,030	62,873	342,980	174,304	168,676	31
511,894	258,211	253,683	148,207	77,605	70,602	363,687	180,606	183,081	32
471,110	238,163	232,947	133,516	68,449	65,067	337,594	169,714	167,880	33
453,292	233,183	220,109	127,192	66,156	61,036	326,100	167,027	159,073	34
431,646	218,793	212,853	119,520	61,542	57,978	312,126	157,251	154,875	35
427,805	218,683	209,122	117,057	60,294	56,763	310,748	158,389	152,359	36
430,588	222,497	208,091	124,546	66,128	58,418	306,042	156,369	149,673	37
403,381	207,863	195,518	113,052	59,536	53,516	290,329	148,327	142,002	38
400,822	206,962	193,860	111,004	56,155	54,849	289,818	150,807	139,011	39

CON.Table (11)

تابع جدول رقم (11)

## تقديرات سكان العراق حسب الفئات العمرية والاجتماعية والبيئية والجنس لسنة 2016

## POPULATION ESTIMATION OF IRAQ BY SINGLE YEAR , SOCIAL ORIGIN &amp; SEX FOR 2016

مجموع	مجموع Total		ريف Rural			حضر Urban			فئات العمر
	اناث	ذكور	مجموع	اناث	ذكور	مجموع	اناث	ذكور	Age Groups
Total	Female	Male	Total	Female	Male	Total	Female	Male	
427,191	219,245	207,946	121,504	61,716	59,788	305,687	157,529	148,158	40
381,532	195,309	186,223	104,127	52,803	51,324	277,405	142,506	134,899	41
415,677	205,551	210,126	119,408	59,091	60,317	296,269	146,460	149,809	42
358,236	176,468	181,768	96,086	46,091	49,995	262,150	130,377	131,773	43
352,837	177,580	175,257	96,918	48,408	48,510	255,919	129,172	126,747	44
303,882	153,927	149,955	81,639	41,353	40,286	222,243	112,574	109,669	45
296,766	143,425	153,341	76,693	36,708	39,985	220,073	106,717	113,356	46
306,140	156,362	149,778	78,622	40,944	37,678	227,518	115,418	112,100	47
278,832	143,440	135,392	68,724	35,749	32,975	210,108	107,691	102,417	48
256,299	134,346	121,953	60,193	32,862	27,331	196,106	101,484	94,622	49
253,712	137,527	116,185	60,203	33,971	26,232	193,509	103,556	89,953	50
188,928	101,046	87,882	40,698	23,288	17,410	148,230	77,758	70,472	51
210,348	118,994	91,354	49,781	29,454	20,327	160,567	89,540	71,027	52
152,264	85,406	66,858	29,428	17,587	11,841	122,836	67,819	55,017	53
135,248	78,657	56,591	26,459	16,643	9,816	108,789	62,014	46,775	54
202,913	97,048	105,865	43,938	20,434	23,504	158,975	76,614	82,361	55
184,111	90,556	93,555	43,215	21,655	21,560	140,896	68,901	71,995	56
217,715	116,896	100,819	57,567	31,746	25,821	160,148	85,150	74,998	57
197,684	105,313	92,371	48,948	26,116	22,832	148,736	79,197	69,539	58
172,111	88,517	83,594	42,981	22,933	20,048	129,130	65,584	63,546	59
176,236	95,711	80,525	44,119	23,332	20,787	132,117	72,379	59,738	60
138,538	70,289	68,249	33,665	17,621	16,044	104,873	52,668	52,205	61
179,777	94,516	85,261	46,651	24,547	22,104	133,126	69,969	63,157	62
116,557	60,035	56,522	30,179	15,373	14,806	86,378	44,662	41,716	63
75,291	37,887	37,404	17,380	8,654	8,726	57,911	29,233	28,678	64
126,604	67,348	59,256	30,710	16,595	14,115	95,894	50,753	45,141	65
72,637	34,170	38,467	14,250	6,310	7,940	58,387	27,860	30,527	66
112,314	62,483	49,831	28,198	15,935	12,263	84,116	46,548	37,568	67
55,924	27,336	28,588	11,378	5,323	6,055	44,546	22,013	22,533	68
73,292	33,563	39,729	15,891	7,265	8,626	57,401	26,298	31,103	69
77,403	37,727	39,676	19,390	10,112	9,278	58,013	27,615	30,398	70
51,934	24,803	27,131	10,704	4,733	5,971	41,230	20,070	21,160	71
69,211	36,615	32,596	17,040	9,176	7,864	52,171	27,439	24,732	72
51,277	25,435	25,842	9,896	4,788	5,108	41,381	20,647	20,734	73
32,748	17,153	15,595	6,237	3,012	3,225	26,511	14,141	12,370	74
61,436	38,192	23,244	15,815	10,244	5,571	45,621	27,948	17,673	75
21,451	10,446	11,005	4,179	2,261	1,918	17,272	8,185	9,087	76
31,905	20,006	11,899	8,780	5,151	3,629	23,125	14,855	8,270	77
26,609	10,334	16,275	5,416	1,982	3,434	21,193	8,352	12,841	78
22,176	10,421	11,755	4,523	2,031	2,492	17,653	8,390	9,263	79
225,350	133,494	91,856	67,145	38,776	28,369	158,205	94,718	63,487	80+
36,169,123	17,895,618	18,273,505	10,906,341	5,382,333	5,524,008	25,262,782	12,513,285	12,749,497	المجموع الكلي للعراق Iraq Grand total

Table (12)

جدول رقم (12)

## تقديرات سكان العراق حسب الفئات العمرية الاحادية والبيئة والجنس لسنة 2017

## POPULATION ESTIMATION OF IRAQ BY SINGLE YEAR , SOCIAL ORIGIN &amp; SEX FOR 2017

مجموع Total	مجموع Total		ريف Rural			حضر Urban			فئات العمر Age Groups
	انث Female	ذكور Male	مجموع Total	انث Female	ذكور Male	مجموع Total	انث Female	ذكور Male	
995,223	488,185	507,038	321,103	156,315	164,788	674,120	331,870	342,250	0
1,098,629	533,363	565,266	364,438	179,896	184,542	734,191	353,467	380,724	1
1,126,107	545,488	580,619	376,031	181,112	194,919	750,076	364,376	385,700	2
1,126,572	543,892	582,680	373,840	181,904	191,936	752,732	361,988	390,744	3
1,102,889	540,947	561,942	374,183	183,176	191,007	728,706	357,771	370,935	4
1,059,486	514,918	544,568	355,963	172,107	183,856	703,523	342,811	360,712	5
1,051,885	510,832	541,053	348,664	166,230	182,434	703,221	344,602	358,619	6
1,025,562	499,456	526,106	344,563	165,975	178,588	680,999	333,481	347,518	7
993,120	482,188	510,932	339,809	163,894	175,915	653,311	318,294	335,017	8
938,534	450,356	488,178	320,202	151,549	168,653	618,332	298,807	319,525	9
920,378	444,839	475,539	314,383	149,326	165,057	605,995	295,513	310,482	10
927,656	444,194	483,462	310,525	149,792	160,733	617,131	294,402	322,729	11
958,260	462,468	495,792	317,351	151,965	165,386	640,909	310,503	330,406	12
873,768	426,708	447,060	301,651	147,119	154,532	572,117	279,589	292,528	13
831,473	400,016	431,457	284,720	138,559	146,161	546,753	261,457	285,296	14
850,680	414,315	436,365	278,755	136,209	142,546	571,925	278,106	293,819	15
803,963	393,558	410,405	259,441	125,811	133,630	544,522	267,747	276,775	16
779,278	378,260	401,018	254,919	122,787	132,132	524,359	255,473	268,886	17
795,341	384,764	410,577	245,711	116,603	129,108	549,630	268,161	281,469	18
752,225	363,394	388,831	226,887	106,175	120,712	525,338	257,219	268,119	19
732,133	352,654	379,479	223,245	105,344	117,901	508,888	247,310	261,578	20
686,739	324,719	362,020	198,673	92,248	106,425	488,066	232,471	255,595	21
752,410	359,510	392,900	212,261	98,861	113,400	540,149	260,649	279,500	22
657,943	317,352	340,591	176,056	84,624	91,432	481,887	232,728	249,159	23
609,287	296,089	313,198	165,547	79,311	86,236	443,740	216,778	226,962	24
571,769	277,500	294,269	156,027	76,735	79,292	415,742	200,765	214,977	25
566,050	278,251	287,799	154,983	77,931	77,052	411,067	200,320	210,747	26
577,720	288,324	289,396	163,954	81,685	82,269	413,766	206,639	207,127	27
532,984	265,115	267,869	150,944	76,294	74,650	382,040	188,821	193,219	28
517,736	254,501	263,235	142,183	72,220	69,963	375,553	182,281	193,272	29
532,564	267,914	264,650	152,155	79,688	72,467	380,409	188,226	192,183	30
484,542	246,784	237,758	132,361	67,802	64,559	352,181	178,982	173,199	31
525,627	265,137	260,490	152,185	79,687	72,498	373,442	185,450	187,992	32
483,753	244,556	239,197	137,100	70,287	66,813	346,653	174,269	172,384	33
465,459	239,443	226,016	130,608	67,934	62,674	334,851	171,509	163,342	34
443,228	224,664	218,564	122,723	63,192	59,531	320,505	161,472	159,033	35
439,283	224,550	214,733	120,197	61,911	58,286	319,086	162,639	156,447	36
442,142	228,469	213,673	127,888	67,904	59,984	314,254	160,565	153,689	37
414,210	213,444	200,766	116,086	61,132	54,954	298,124	152,312	145,812	38
411,573	212,514	199,059	113,983	57,662	56,321	297,590	154,852	142,738	39

CON.Table (12)

تابع جدول رقم (12)

## تقديرات سكان العراق حسب الفئات العمرية الاحادية والبينة والجنس لسنة 2017

## POPULATION ESTIMATION OF IRAQ BY SINGLE YEAR , SOCIAL ORIGIN &amp; SEX FOR 2017

مجموع	مجموع Total		ريف Rural			حضر Urban			فئات العمر
	اناث	ذكور	مجموع	اناث	ذكور	مجموع	اناث	ذكور	Age Groups
Total	Female	Male	Total	Female	Male	Total	Female	Male	
438,652	225,126	213,526	124,762	63,369	61,393	313,890	161,757	152,133	40
391,770	200,549	191,221	106,918	54,217	52,701	284,852	146,332	138,520	41
426,830	211,065	215,765	122,614	60,677	61,937	304,216	150,388	153,828	42
367,852	181,206	186,646	98,665	47,330	51,335	269,187	133,876	135,311	43
362,307	182,349	179,958	99,522	49,711	49,811	262,785	132,638	130,147	44
312,031	158,054	153,977	83,826	42,460	41,366	228,205	115,594	112,611	45
304,728	147,275	157,453	78,754	37,695	41,059	225,974	109,580	116,394	46
314,355	160,556	153,799	80,734	42,042	38,692	233,621	118,514	115,107	47
286,316	147,291	139,025	70,571	36,710	33,861	215,745	110,581	105,164	48
263,173	137,949	125,224	61,808	33,742	28,066	201,365	104,207	97,158	49
260,514	141,214	119,300	61,815	34,880	26,935	198,699	106,334	92,365	50
193,996	103,755	90,241	41,786	23,910	17,876	152,210	79,845	72,365	51
215,987	122,183	93,804	51,115	30,243	20,872	164,872	91,940	72,932	52
156,347	87,698	68,649	30,215	18,057	12,158	126,132	69,641	56,491	53
138,878	80,767	58,111	27,168	17,088	10,080	111,710	63,679	48,031	54
208,358	99,651	108,707	45,118	20,985	24,133	163,240	78,666	84,574	55
189,045	92,984	96,061	44,373	22,235	22,138	144,672	70,749	73,923	56
223,555	120,032	103,523	59,114	32,600	26,514	164,441	87,432	77,009	57
202,987	108,138	94,849	50,262	26,819	23,443	152,725	81,319	71,406	58
176,732	90,895	85,837	44,138	23,550	20,588	132,594	67,345	65,249	59
180,968	98,282	82,686	45,305	23,958	21,347	135,663	74,324	61,339	60
142,258	72,176	70,082	34,568	18,093	16,475	107,690	54,083	53,607	61
184,598	97,052	87,546	47,902	25,205	22,697	136,696	71,847	64,849	62
119,681	61,643	58,038	30,985	15,783	15,202	88,696	45,860	42,836	63
77,316	38,908	38,408	17,851	8,890	8,961	59,465	30,018	29,447	64
130,002	69,156	60,846	31,533	17,041	14,492	98,469	52,115	46,354	65
74,586	35,086	39,500	14,632	6,477	8,155	59,954	28,609	31,345	66
115,326	64,159	51,167	28,955	16,364	12,591	86,371	47,795	38,576	67
57,426	28,071	29,355	11,684	5,466	6,218	45,742	22,605	23,137	68
75,254	34,463	40,791	16,316	7,462	8,854	58,938	27,001	31,937	69
79,474	38,732	40,742	19,907	10,380	9,527	59,567	28,352	31,215	70
53,323	25,465	27,858	10,987	4,857	6,130	42,336	20,608	21,728	71
71,070	37,595	33,475	17,499	9,422	8,077	53,571	28,173	25,398	72
52,656	26,120	26,536	10,162	4,917	5,245	42,494	21,203	21,291	73
33,622	17,610	16,012	6,405	3,092	3,313	27,217	14,518	12,699	74
63,085	39,218	23,867	16,234	10,517	5,717	46,851	28,701	18,150	75
22,027	10,726	11,301	4,294	2,324	1,970	17,733	8,402	9,331	76
32,761	20,540	12,221	9,016	5,288	3,728	23,745	15,252	8,493	77
27,324	10,613	16,711	5,563	2,037	3,526	21,761	8,576	13,185	78
22,773	10,703	12,070	4,646	2,086	2,560	18,127	8,617	9,510	79
231,395	137,075	94,320	68,944	39,816	29,128	162,451	97,259	65,192	80+
37,139,519	18,375,761	18,763,758	11,198,964	5,526,751	5,672,213	25,940,555	12,849,010	13,091,545	المجموع الكلي للعراق Iraq Grand total



Table (13)

جدول رقم (13)

## تقديرات سكان العراق حسب الفئات العمرية الاحادية والبيئية والجنس لسنة 2018

## POPULATION ESTIMATION OF IRAQ BY SINGLE YEAR , SOCIAL ORIGIN &amp; SEX FOR 2018

مجموع	مجموع Total		ريف Rural			حضر Urban			فئات العمر
	اناث	ذكور	مجموع	اناث	ذكور	مجموع	اناث	ذكور	Age Groups
Total	Female	Male	Total	Female	Male	Total	Female	Male	
1,021,609	501,126	520,483	329,613	160,457	169,156	691,996	340,669	351,327	0
1,127,763	547,505	580,258	374,107	184,668	189,439	753,656	362,837	390,819	1
1,155,963	559,949	596,014	386,001	185,914	200,087	769,962	374,035	395,927	2
1,156,442	558,312	598,130	383,751	186,725	197,026	772,691	371,587	401,104	3
1,132,125	555,286	576,839	384,100	188,030	196,070	748,025	367,256	380,769	4
1,087,579	528,574	559,005	365,402	176,672	188,730	722,177	351,902	370,275	5
1,079,772	524,373	555,399	357,907	170,636	187,271	721,865	353,737	368,128	6
1,052,752	512,697	540,055	353,699	170,376	183,323	699,053	342,321	356,732	7
1,019,451	494,974	524,477	348,817	168,240	180,577	670,634	326,734	343,900	8
963,424	462,299	501,125	328,697	155,571	173,126	634,727	306,728	327,999	9
944,776	456,632	488,144	322,713	153,282	169,431	622,063	303,350	318,713	10
952,253	455,975	496,278	318,758	153,766	164,992	633,495	302,209	331,286	11
983,671	474,734	508,937	325,766	155,996	169,770	657,905	318,738	339,167	12
896,935	438,022	458,913	309,650	151,020	158,630	587,285	287,002	300,283	13
853,517	410,622	442,895	292,267	142,231	150,036	561,250	268,391	292,859	14
873,229	425,296	447,933	286,144	139,818	146,326	587,085	285,478	301,607	15
825,278	403,989	421,289	266,320	129,145	137,175	558,958	274,844	284,114	16
799,941	388,291	411,650	261,678	126,044	135,634	538,263	262,247	276,016	17
816,425	394,961	421,464	252,223	119,692	132,531	564,202	275,269	288,933	18
772,167	373,026	399,141	232,901	108,988	123,913	539,266	264,038	275,228	19
751,542	361,998	389,544	229,161	108,132	121,029	522,381	253,866	268,515	20
704,943	333,330	371,613	203,938	94,695	109,243	501,005	238,635	262,370	21
772,359	369,039	403,320	217,892	101,483	116,409	554,467	267,556	286,911	22
675,386	325,768	349,618	180,720	86,866	93,854	494,666	238,902	255,764	23
625,440	303,938	321,502	169,933	81,413	88,520	455,507	222,525	232,982	24
586,927	284,858	302,069	160,160	78,768	81,392	426,767	206,090	220,677	25
581,054	285,628	295,426	159,091	79,996	79,095	421,963	205,632	216,331	26
593,038	295,967	297,071	168,302	83,850	84,452	424,736	212,117	212,619	27
547,115	272,145	274,970	154,946	78,316	76,630	392,169	193,829	198,340	28
531,465	261,255	270,210	145,953	74,138	71,815	385,512	187,117	198,395	29
546,680	275,015	271,665	156,188	81,800	74,388	390,492	193,215	197,277	30
497,388	253,324	244,064	135,867	69,595	66,272	361,521	183,729	177,792	31
539,564	272,168	267,396	156,218	81,799	74,419	383,346	190,369	192,977	32
496,576	251,037	245,539	140,731	72,147	68,584	355,845	178,890	176,955	33
477,796	245,792	232,004	134,068	69,735	64,333	343,728	176,057	167,671	34
454,981	230,620	224,361	125,981	64,867	61,114	329,000	165,753	163,247	35
450,935	230,507	220,428	123,386	63,556	59,830	327,549	166,951	160,598	36
453,862	234,525	219,337	131,277	69,704	61,573	322,585	164,821	157,764	37
425,184	219,102	206,082	119,160	62,753	56,407	306,024	156,349	149,675	38
422,488	218,148	204,340	117,005	59,190	57,815	305,483	158,958	146,525	39

CON.Table (13)

تابع جدول رقم (13)

تقديرات سكان العراق حسب الفئات العمرية الاحادية والبيئية والجنس لسنة 2018  
POPULATION ESTIMATION OF IRAQ BY SINGLE YEAR , SOCIAL ORIGIN & SEX FOR 2018

مجموع	مجموع		ريف			حضر			فئات العمر
	اناث	ذكور	مجموع	اناث	ذكور	مجموع	اناث	ذكور	
Total	Female	Male	Total	Female	Male	Total	Female	Male	Age Groups
450,279	231,093	219,186	128,069	65,049	63,020	322,210	166,044	156,166	40
402,157	205,865	196,292	109,753	55,655	54,098	292,404	150,210	142,194	41
438,141	216,659	221,482	125,863	62,285	63,578	312,278	154,374	157,904	42
377,607	186,009	191,598	101,280	48,583	52,697	276,327	137,426	138,901	43
371,906	187,179	184,727	102,157	51,025	51,132	269,749	136,154	133,595	44
320,302	162,243	158,059	86,047	43,585	42,462	234,255	118,658	115,597	45
312,807	151,180	161,627	80,838	38,693	42,145	231,969	112,487	119,482	46
322,689	164,813	157,876	82,872	43,156	39,716	239,817	121,657	118,160	47
293,910	151,197	142,713	72,443	37,683	34,760	221,467	113,514	107,953	48
270,154	141,607	128,547	63,446	34,636	28,810	206,708	106,971	99,737	49
267,423	144,960	122,463	63,456	35,807	27,649	203,967	109,153	94,814	50
199,137	106,504	92,633	42,895	24,543	18,352	156,242	81,961	74,281	51
221,715	125,424	96,291	52,469	31,045	21,424	169,246	94,379	74,867	52
160,496	90,024	70,472	31,019	18,537	12,482	129,477	71,487	57,990	53
142,561	82,910	59,651	27,889	17,542	10,347	114,672	65,368	49,304	54
213,882	102,292	111,590	46,315	21,541	24,774	167,567	80,751	86,816	55
194,063	95,450	98,613	45,553	22,826	22,727	148,510	72,624	75,886	56
229,484	123,217	106,267	60,680	33,463	27,217	168,804	89,754	79,050	57
208,364	111,002	97,362	51,590	27,527	24,063	156,774	83,475	73,299	58
181,413	93,304	88,109	45,305	24,173	21,132	136,108	69,131	66,977	59
185,765	100,884	84,881	46,506	24,592	21,914	139,259	76,292	62,967	60
146,024	74,087	71,937	35,483	18,572	16,911	110,541	55,515	55,026	61
189,496	99,629	89,867	49,177	25,876	23,301	140,319	73,753	66,566	62
122,856	63,279	59,577	31,809	16,203	15,606	91,047	47,076	43,971	63
79,365	39,938	39,427	18,322	9,123	9,199	61,043	30,815	30,228	64
133,453	70,989	62,464	32,371	17,494	14,877	101,082	53,495	47,587	65
76,559	36,014	40,545	15,018	6,648	8,370	61,541	29,366	32,175	66
118,387	65,862	52,525	29,724	16,799	12,925	88,663	49,063	39,600	67
58,946	28,813	30,133	11,992	5,610	6,382	46,954	23,203	23,751	68
77,254	35,377	41,877	16,753	7,661	9,092	60,501	27,716	32,785	69
81,585	39,762	41,823	20,438	10,656	9,782	61,147	29,106	32,041	70
54,739	26,142	28,597	11,279	4,986	6,293	43,460	21,156	22,304	71
72,948	38,591	34,357	17,963	9,673	8,290	54,985	28,918	26,067	72
54,049	26,807	27,242	10,428	5,043	5,385	43,621	21,764	21,857	73
34,519	18,080	16,439	6,577	3,177	3,400	27,942	14,903	13,039	74
64,762	40,258	24,504	16,670	10,797	5,873	48,092	29,461	18,631	75
22,608	11,007	11,601	4,407	2,383	2,024	18,201	8,624	9,577	76
33,623	21,083	12,540	9,251	5,428	3,823	24,372	15,655	8,717	77
28,051	10,893	17,158	5,710	2,089	3,621	22,341	8,804	13,537	78
23,379	10,985	12,394	4,770	2,141	2,629	18,609	8,844	9,765	79
237,529	140,710	96,819	70,771	40,871	29,900	166,758	99,839	66,919	80+
38,124,182	18,862,929	19,261,253	11,495,849	5,673,250	5,822,599	26,628,333	13,189,679	13,438,654	المجموع الكلي للعراق Iraq Grand total

Table (14)

## تقديرات سكان محافظة نينوى حسب فئات العمر الخمسية والجنس والبيئة لسنة 2015

## POPULATION ESTIMATION OF NINEVAH GOVERNORATE BY AGE GROUPS, SEX &amp; REGION FOR 2015

جدول رقم (14)

مجموع Total	مجموع Total		مجموع Total		مجموع Total		مجموع Total		فئات العمر Age Groups
	اناث Female	ذكور Male	اناث Female	ذكور Male	اناث Female	ذكور Male	اناث Female	ذكور Male	
584,564	281,002	303,562	243,796	117,261	126,535	340,768	163,741	177,027	4-0
503,183	240,709	262,474	215,808	101,985	113,823	287,375	138,724	148,651	9-5
434,360	206,790	227,570	187,394	89,341	98,053	246,966	117,449	129,517	14-10
374,677	182,140	192,537	151,927	72,916	79,011	222,750	109,224	113,526	19-15
310,406	147,674	162,732	112,335	54,218	58,117	198,071	93,456	104,615	24-20
247,057	124,886	122,171	89,130	46,524	42,606	157,927	78,362	79,565	29-25
215,353	106,176	109,177	82,367	42,385	39,982	132,986	63,791	69,195	34-30
183,513	92,265	91,248	71,490	36,534	34,956	112,023	55,731	56,292	39-35
161,680	81,056	80,624	62,034	31,162	30,872	99,646	49,894	49,752	44-40
124,962	63,630	61,332	44,398	22,603	21,795	80,564	41,027	39,537	49-45
82,884	43,936	38,948	22,937	13,054	9,883	59,947	30,882	29,065	54-50
82,621	40,962	41,659	27,269	13,747	13,522	55,352	27,215	28,137	59-55
51,243	27,661	23,582	16,605	8,720	7,885	34,638	18,941	15,697	64-60
34,519	17,812	16,707	11,001	5,826	5,175	23,518	11,986	11,532	69-65
23,173	11,770	11,403	7,114	3,824	3,290	16,059	7,946	8,113	74-70
13,580	6,946	6,634	4,251	2,160	2,091	9,329	4,786	4,543	79-75
17,361	9,846	7,515	6,094	3,533	2,561	11,267	6,313	4,954	80+
<b>3,445,136</b>	<b>1,685,261</b>	<b>1,759,875</b>	<b>1,355,950</b>	<b>665,793</b>	<b>690,157</b>	<b>2,089,186</b>	<b>1,019,468</b>	<b>1,069,718</b>	<b>Total المجموع</b>

Table (15)

## تقديرات سكان محافظة نينوى حسب فئات العمر الخمسية والجنس والبيئة لسنة 2016

## POPULATION ESTIMATION OF NINEVAH GOVERNORATE BY AGE GROUPS, SEX &amp; REGION FOR 2016

جدول رقم (15)

فئات العمر Age Groups	حضر Urban		ريف Rural		مجموع Total		مجموع Total	
	اناث Female	ذكور Male	اناث Female	ذكور Male	اناث Female	ذكور Male	اناث Female	ذكور Male
4-0	168,189	181,834	120,446	129,972	250,418	311,806	288,635	600,441
9-5	142,491	152,689	104,756	116,915	221,671	269,604	247,247	516,851
14-10	120,640	133,034	91,766	100,716	192,482	233,750	212,406	446,156
19-15	112,190	116,609	74,897	81,157	156,054	197,766	187,087	384,853
24-20	95,995	107,457	55,690	59,698	115,388	167,155	151,685	318,840
29-25	80,491	81,726	47,787	43,763	91,550	125,489	128,278	253,767
34-30	65,524	71,076	43,536	41,068	84,604	112,144	109,060	221,204
39-35	57,244	57,821	37,525	35,905	73,430	93,726	94,769	188,495
44-40	51,249	51,103	32,009	31,711	63,720	82,814	83,258	166,072
49-45	42,141	40,609	23,217	22,387	45,604	62,996	65,358	128,354
54-50	31,720	29,854	13,409	10,151	23,560	40,005	45,129	85,134
59-55	27,954	28,902	14,120	13,890	28,010	42,792	42,074	84,866
64-60	19,455	16,124	8,957	8,098	17,055	24,222	28,412	52,634
69-65	12,312	11,845	5,984	5,317	11,301	17,162	18,296	35,458
74-70	8,162	8,335	3,929	3,380	7,309	11,715	12,091	23,806
79-75	4,915	4,668	2,219	2,149	4,368	6,817	7,134	13,951
80+	6,485	5,089	3,629	2,630	6,259	7,719	10,114	17,833
<b>المجموع Total</b>	<b>1,047,157</b>	<b>1,098,775</b>	<b>683,876</b>	<b>708,907</b>	<b>1,392,783</b>	<b>1,807,682</b>	<b>1,731,033</b>	<b>3,538,715</b>

Table (16)

جدول رقم (16)

تقديرات سكان محافظة نينوى حسب فئات العمر الجنسية والجنس والبيئة لسنة 2017  
POPULATION ESTIMATION OF NINEVAH GOVERNORATE BY AGE GROUPS, SEX & REGION FOR 2017

فئات العمر Age Groups	حضر Urban		ريف Rural		مجموع Total		مجموع Total	
	ذكور Male	إناث Female	ذكور Male	إناث Female	ذكور Male	إناث Female	ذكور Male	إناث Female
4-0	186,713	172,701	133,459	123,678	359,414	257,137	320,172	296,379
9-5	156,786	146,315	120,051	107,565	303,101	227,616	276,837	253,880
14-10	136,604	123,876	103,418	94,228	260,480	197,646	240,022	218,104
19-15	119,738	115,200	83,335	76,906	234,938	160,241	203,073	192,106
24-20	110,338	98,569	61,297	57,186	208,907	118,483	171,635	155,755
29-25	83,919	82,650	44,936	49,069	166,569	94,005	128,855	131,719
34-30	72,982	67,283	42,170	44,704	140,265	86,874	115,152	111,987
39-35	59,372	58,779	36,867	38,532	118,151	75,399	96,239	97,311
44-40	52,473	52,624	32,561	32,868	105,097	65,429	85,034	85,492
49-45	41,699	43,271	22,989	23,839	84,970	46,828	64,688	67,110
54-50	30,656	32,572	10,425	13,770	63,228	24,195	41,081	46,342
59-55	29,677	28,704	14,262	14,499	58,381	28,761	43,939	43,203
64-60	16,557	19,978	8,316	9,197	36,535	17,513	24,873	29,175
69-65	12,163	12,643	5,459	6,143	24,806	11,602	17,622	18,786
74-70	8,558	8,380	3,471	4,033	16,938	7,504	12,029	12,413
79-75	4,792	5,047	2,206	2,279	9,839	4,485	6,998	7,326
80+	5,225	6,659	2,701	3,726	11,884	6,427	7,926	10,385
<b>المجموع الكلي</b>	<b>1,128,252</b>	<b>1,075,251</b>	<b>727,923</b>	<b>702,222</b>	<b>2,203,503</b>	<b>1,430,145</b>	<b>1,856,175</b>	<b>1,777,473</b>
								<b>3,633,648</b>

Table (17)

جدول رقم (17)

تقديرات سكان محافظة نينوى حسب فئات العمر الجنسية والجنس والبيئة لسنة 2018  
POPULATION ESTIMATION OF NINEVAH GOVERNORATE BY AGE GROUPS, SEX & REGION FOR 2018

فئات العمر Age Groups	حضر Urban		ريف Rural		مجموع Total		مجموع Total	
	اناث Female	ذكور Male	اناث Female	ذكور Male	اناث Female	ذكور Male	اناث Female	ذكور Male
4-0	177,280	191,665	126,957	328,663	304,237	328,663	304,237	632,900
9-5	150,194	160,942	110,418	284,177	260,612	284,177	260,612	544,789
14-10	127,161	140,225	96,727	246,385	223,888	246,385	223,888	470,273
19-15	118,255	122,912	78,945	208,456	197,200	208,456	197,200	405,656
24-20	101,183	113,266	58,701	176,188	159,884	176,188	159,884	336,072
29-25	84,841	86,144	50,370	132,272	135,211	132,272	135,211	267,483
34-30	69,066	74,917	45,889	118,204	114,955	118,204	114,955	233,159
39-35	60,339	60,947	39,555	98,794	99,894	98,794	99,894	198,688
44-40	54,017	53,864	33,739	87,289	87,756	87,289	87,756	175,045
49-45	44,420	42,805	24,472	66,402	68,892	66,402	68,892	135,294
54-50	33,435	31,469	14,134	42,168	47,569	42,168	47,569	89,737
59-55	29,465	30,464	14,884	45,106	44,349	45,106	44,349	89,455
64-60	20,508	16,996	9,441	25,533	29,949	25,533	29,949	55,482
69-65	12,976	12,486	6,308	18,089	19,284	18,089	19,284	37,373
74-70	8,603	8,785	4,140	12,348	12,743	12,348	12,743	25,091
79-75	5,181	4,919	2,339	7,184	7,520	7,184	7,520	14,704
80+	6,835	5,364	3,825	8,137	10,660	8,137	10,660	18,797
<b>المجموع الكلي</b>	<b>1,103,759</b>	<b>1,158,170</b>	<b>720,844</b>	<b>1,905,395</b>	<b>1,824,603</b>	<b>1,905,395</b>	<b>1,824,603</b>	<b>3,729,998</b>

Table (18)

جدول رقم (18)

## تقديرات سكان محافظة كركوك حسب فئات العمر الجنسية والجنس والبيئية لسنة 2015

## POPULATION ESTIMATION OF KIRKUK GOVERNORATE BY AGE GROUPS, SEX &amp; REGION FOR 2015

فئات العمر Age Groups	حضر Urban		ريف Rural		مجموع Total		مجموع Total	
	ذكور Male	إناث Female	ذكور Male	إناث Female	ذكور Male	إناث Female	ذكور Male	إناث Female
4-0	76,161	69,641	34,744	31,305	66,049	110,905	100,946	211,851
9-5	70,367	67,816	31,369	27,818	59,187	101,736	95,634	197,370
14-10	60,412	56,045	26,963	24,302	51,265	87,375	80,347	167,722
19-15	57,463	54,143	21,635	20,213	41,848	79,098	74,356	153,454
24-20	52,761	48,323	17,257	16,014	33,271	70,018	64,337	134,355
29-25	42,278	42,536	13,022	13,410	26,432	55,300	55,946	111,246
34-30	39,931	38,593	12,302	13,112	25,414	52,233	51,705	103,938
39-35	31,141	34,525	8,917	10,300	19,217	40,058	44,825	84,883
44-40	32,213	32,098	8,944	10,024	18,968	41,157	42,122	83,279
49-45	21,401	25,600	5,885	6,893	12,778	27,286	32,493	59,779
54-50	14,895	18,991	2,821	4,638	7,459	17,716	23,629	41,345
59-55	18,804	18,899	4,292	4,302	8,594	23,096	23,201	46,297
64-60	11,232	14,731	2,893	3,165	6,058	14,125	17,896	32,021
69-65	7,293	8,061	1,413	1,672	3,085	8,706	9,733	18,439
74-70	5,940	5,357	960	1,017	1,977	6,900	6,374	13,274
79-75	3,474	3,543	584	660	1,244	4,058	4,203	8,261
80+	2,305	3,936	865	1,233	2,098	3,170	5,169	8,339
<b>المجموع Total</b>	<b>548,071</b>	<b>542,838</b>	<b>1,090,909</b>	<b>190,078</b>	<b>384,944</b>	<b>742,937</b>	<b>732,916</b>	<b>1,475,853</b>

Table (19)

جدول رقم (19)

## تقديرات سكان محافظة كركوك حسب فئات العمر الجنسية والجنس والبيئة لسنة 2016

## POPULATION ESTIMATION OF KIRKUK GOVERNORATE BY AGE GROUPS, SEX &amp; REGION FOR 2016

مجموع Total	مجموع Total		ريف Rural		حضر Urban		فئات العمر Age Groups		
	اناث Female	ذكور Male	اناث Female	ذكور Male	اناث Female	ذكور Male			
217,608	103,690	113,918	67,844	32,156	35,688	149,764	71,534	78,230	4-0
202,732	98,231	104,501	60,794	28,572	32,222	141,938	69,659	72,279	9-5
172,277	82,528	89,749	52,658	24,962	27,696	119,619	57,566	62,053	14-10
157,623	76,377	81,246	42,985	20,763	22,222	114,638	55,614	59,024	19-15
138,004	66,085	71,919	34,175	16,449	17,726	103,829	49,636	54,193	24-20
114,266	57,465	56,801	27,149	13,774	13,375	87,117	43,691	43,426	29-25
106,759	53,108	53,651	26,102	13,467	12,635	80,657	39,641	41,016	34-30
87,190	46,044	41,146	19,740	10,580	9,160	67,450	35,464	31,986	39-35
85,539	43,266	42,273	19,483	10,297	9,186	66,056	32,969	33,087	44-40
61,406	33,376	28,030	13,127	7,081	6,046	48,279	26,295	21,984	49-45
42,468	24,270	18,198	7,662	4,764	2,898	34,806	19,506	15,300	54-50
47,557	23,831	23,726	8,828	4,418	4,410	38,729	19,413	19,316	59-55
32,891	18,383	14,508	6,222	3,251	2,971	26,669	15,132	11,537	64-60
18,942	9,999	8,943	3,170	1,718	1,452	15,772	8,281	7,491	69-65
13,637	6,549	7,088	2,033	1,046	987	11,604	5,503	6,101	74-70
8,485	4,317	4,168	1,279	679	600	7,206	3,638	3,568	79-75
8,566	5,310	3,256	2,155	1,267	888	6,411	4,043	2,368	80+
<b>1,515,950</b>	<b>752,829</b>	<b>763,121</b>	<b>395,406</b>	<b>195,244</b>	<b>200,162</b>	<b>1,120,544</b>	<b>557,585</b>	<b>562,959</b>	<b>Total المجموع</b>



Table (20)

جدول رقم (20)

## تقديرات سكان محافظة كركوك حسب فئات العمر الجنسية والجنس والبيئة لسنة 2017

## POPULATION ESTIMATION OF KIRKUK GOVERNORATE BY AGE GROUPS, SEX &amp; REGION FOR 2017

مجموع	مجموع Total		ريف Rural		حضر Urban		فئات العمر Age Groups		
	اناث Female	ذكور Male	اناث Female	ذكور Male	اناث Female	ذكور Male			
223,443	106,471	116,972	69,663	33,019	36,644	153,780	73,452	80,328	4-0
208,172	100,867	107,305	62,425	29,339	33,086	145,747	71,528	74,219	9-5
176,900	84,744	92,156	54,072	25,633	28,439	122,828	59,111	63,717	14-10
161,853	78,427	83,426	44,140	21,321	22,819	117,713	57,106	60,607	19-15
141,707	67,858	73,849	35,091	16,890	18,201	106,616	50,968	55,648	24-20
117,336	59,010	58,326	27,878	14,144	13,734	89,458	44,866	44,592	29-25
109,625	54,533	55,092	26,804	13,829	12,975	82,821	40,704	42,117	34-30
89,529	47,280	42,249	20,270	10,865	9,405	69,259	36,415	32,844	39-35
87,834	44,428	43,406	20,006	10,574	9,432	67,828	33,854	33,974	44-40
63,052	34,271	28,781	13,479	7,271	6,208	49,573	27,000	22,573	49-45
43,604	24,919	18,685	7,865	4,890	2,975	35,739	20,029	15,710	54-50
48,833	24,470	24,363	9,064	4,537	4,527	39,769	19,933	19,836	59-55
33,772	18,875	14,897	6,390	3,338	3,052	27,382	15,537	11,845	64-60
19,447	10,265	9,182	3,252	1,763	1,489	16,195	8,502	7,693	69-65
14,003	6,724	7,279	2,087	1,073	1,014	11,916	5,651	6,265	74-70
8,713	4,434	4,279	1,313	697	616	7,400	3,737	3,663	79-75
8,795	5,451	3,344	2,212	1,300	912	6,583	4,151	2,432	80+
<b>1,556,618</b>	<b>773,027</b>	<b>783,591</b>	<b>406,011</b>	<b>200,483</b>	<b>205,528</b>	<b>1,150,607</b>	<b>572,544</b>	<b>578,063</b>	<b>Total المجموع</b>

Table (21)

جدول رقم (21)

## تقديرات سكان محافظة كركوك حسب فئات العمر الجنسية والجنس والبيئة لسنة 2018

## POPULATION ESTIMATION OF KIRKUK GOVERNORATE BY AGE GROUPS, SEX &amp; REGION FOR 2018

فئات العمر Age Groups	حضر Urban		ريف Rural		مجموع Total		مجموع Total		مجموع Total
	اناث Female	ذكور Male	اناث Female	ذكور Male	اناث Female	ذكور Male	اناث Female	ذكور Male	
4-0	75,400	82,458	33,894	37,615	71,509	120,073	109,294	120,073	229,367
9-5	73,423	76,186	30,117	33,962	64,079	110,148	103,540	110,148	213,688
14-10	60,678	65,407	26,311	29,193	55,504	94,600	86,989	94,600	181,589
19-15	58,619	62,214	21,885	23,424	45,309	85,638	80,504	85,638	166,142
24-20	52,320	57,123	17,338	18,683	36,021	75,806	69,658	75,806	145,464
29-25	46,054	45,774	14,520	14,098	28,618	59,872	60,574	59,872	120,446
34-30	41,785	43,232	14,195	13,319	27,514	56,551	55,980	56,551	112,531
39-35	37,379	33,715	11,151	9,656	20,807	43,371	48,530	43,371	91,901
44-40	34,751	34,876	10,853	9,683	20,536	44,559	45,604	44,559	90,163
49-45	27,715	23,172	7,463	6,372	13,835	29,544	35,178	29,544	64,722
54-50	20,560	16,126	5,019	3,054	8,073	19,180	25,579	19,180	44,759
59-55	20,461	20,360	4,658	4,647	9,305	25,007	25,119	25,007	50,126
64-60	15,950	12,159	3,427	3,133	6,560	15,292	19,377	15,292	34,669
69-65	8,727	7,896	1,812	1,530	3,342	9,426	10,539	9,426	19,965
74-70	5,800	6,432	1,101	1,040	2,141	7,472	6,901	7,472	14,373
79-75	3,836	3,761	714	632	1,346	4,393	4,550	4,393	8,943
80+	4,261	2,496	1,335	936	2,271	3,432	5,596	3,432	9,028
<b>المجموع Total</b>	<b>587,719</b>	<b>593,387</b>	<b>205,793</b>	<b>210,977</b>	<b>416,770</b>	<b>804,364</b>	<b>793,512</b>	<b>804,364</b>	<b>1,597,876</b>

Table (22)

جدول رقم (22)

## تقديرات سكان محافظة ديالى حسب فئات العمر الخمسية والجنس والبيئة لسنة 2015

## POPULATION ESTIMATION OF DIALA GOVERNORATE BY AGE GROUPS , SEX &amp; REGION FOR 2015

فئات العمر Age Groups	حضر Urban		ريف Rural		مجموع Total		مجموع Total	
	ذكور Male	إناث Female	ذكور Male	إناث Female	ذكور Male	إناث Female	ذكور Male	إناث Female
4-0	52,643	48,233	61,759	57,183	118,942	105,416	114,402	105,416
9-5	45,132	44,959	56,832	50,525	107,357	95,484	101,964	95,484
14-10	43,040	40,945	51,958	47,478	99,436	88,423	94,998	88,423
19-15	41,472	36,870	45,345	39,831	85,176	76,701	86,817	76,701
24-20	38,573	34,895	37,207	32,378	69,585	67,273	75,780	67,273
29-25	27,526	26,297	25,307	25,530	50,837	51,827	52,833	51,827
34-30	24,168	25,902	22,681	26,080	48,761	51,982	46,849	51,982
39-35	21,405	24,163	20,868	23,644	44,512	47,807	42,273	47,807
44-40	21,480	22,167	20,644	21,103	41,747	43,270	42,124	43,270
49-45	17,314	17,759	14,665	15,358	30,023	33,117	31,979	33,117
54-50	9,884	13,306	7,540	10,101	17,641	23,407	17,424	23,407
59-55	12,501	12,764	9,157	10,790	19,947	23,554	21,658	23,554
64-60	6,515	8,155	5,866	6,678	12,544	14,833	12,381	14,833
69-65	5,255	5,540	4,362	3,929	8,291	9,469	9,617	9,469
74-70	3,243	3,630	2,626	2,804	5,430	6,434	5,869	6,434
79-75	1,805	2,059	1,321	1,883	3,204	3,942	3,126	3,942
80+	1,746	2,673	2,051	2,689	4,740	5,362	3,797	5,362
<b>المجموع Total</b>	<b>373,702</b>	<b>370,317</b>	<b>390,189</b>	<b>377,984</b>	<b>768,173</b>	<b>748,301</b>	<b>763,891</b>	<b>748,301</b>

Table (23)

## تقديرات سكان محافظة ديالى حسب فئات العمر الخمسية والجنس والبيئة لسنة 2016

## POPULATION ESTIMATION OF DIALA GOVERNORATE BY AGE GROUPS, SEX &amp; REGION FOR 2016

جدول رقم (23)

فئات العمر Age Groups	حضر Urban		ريف Rural		مجموع Total		مجموع Total		مجموع Total
	اناث Female	ذكور Male	اناث Female	ذكور Male	اناث Female	ذكور Male	اناث Female	ذكور Male	
4-0	49,544	54,073	58,737	63,436	122,173	117,509	108,281	117,509	225,790
9-5	46,179	46,358	51,897	58,374	110,271	104,732	98,076	104,732	202,808
14-10	42,057	44,210	48,768	53,369	102,137	97,579	90,825	97,579	188,404
19-15	37,872	42,598	40,912	46,576	87,488	89,174	78,784	89,174	167,958
24-20	35,844	39,621	33,258	38,219	71,477	77,840	69,102	77,840	146,942
29-25	27,012	28,273	26,222	25,995	52,217	54,268	53,234	54,268	107,502
34-30	26,607	24,824	26,789	23,297	50,086	48,121	53,396	48,121	101,517
39-35	24,820	21,986	24,286	21,434	45,720	43,420	49,106	43,420	92,526
44-40	22,768	22,062	21,676	21,205	42,881	43,267	44,444	43,267	87,711
49-45	18,241	17,784	15,776	15,065	30,841	32,849	34,017	32,849	66,866
54-50	13,669	10,153	10,377	7,745	18,122	17,898	24,046	17,898	41,944
59-55	13,112	12,841	11,083	9,405	20,488	22,246	24,195	22,246	46,441
64-60	8,377	6,693	6,859	6,025	12,884	12,718	15,236	12,718	27,954
69-65	5,690	5,399	4,034	4,481	8,515	9,880	9,724	9,880	19,604
74-70	3,728	3,330	2,882	2,699	5,581	6,029	6,610	6,029	12,639
79-75	2,115	1,854	1,934	1,356	3,290	3,210	4,049	3,210	7,259
80+	2,746	1,793	2,762	2,106	4,868	3,899	5,508	3,899	9,407
المجموع Total	380,381	383,852	388,252	400,787	789,039	784,639	768,633	784,639	1,553,272

Table (24)

جدول رقم (24)

تقديرات سكان محافظة ديالى حسب فئات العمر الخمسية والجنس والبيئة لسنة 2017  
POPULATION ESTIMATION OF DIALA GOVERNORATE BY AGE GROUPS, SEX & REGION FOR 2017

فئات العمر Age Groups	مجموع السكان		ريف		حضر		المجموع Total		
	مجموع Total	اناث Female	ذكور Male	مجموع Total	اناث Female	ذكور Male			
4-0	231,847	111,186	120,661	125,450	60,313	65,137	106,397	50,873	55,524
9-5	208,251	100,708	107,543	113,230	53,289	59,941	95,021	47,419	47,602
14-10	193,458	93,261	100,197	104,877	50,076	54,801	88,581	43,185	45,396
19-15	172,462	80,896	91,566	89,835	42,009	47,826	82,627	38,887	43,740
24-20	150,884	70,956	79,928	73,394	34,150	39,244	77,490	36,806	40,684
29-25	110,387	54,664	55,723	53,620	26,927	26,693	56,767	27,737	29,030
34-30	104,241	54,828	49,413	51,430	27,508	23,922	52,811	27,320	25,491
39-35	95,011	50,425	44,586	46,949	24,939	22,010	48,062	25,486	22,576
44-40	90,068	45,638	44,430	44,032	22,258	21,774	46,036	23,380	22,656
49-45	68,659	34,929	33,730	31,667	16,198	15,469	36,992	18,731	18,261
54-50	43,066	24,688	18,378	18,607	10,654	7,953	24,459	14,034	10,425
59-55	47,685	24,843	22,842	21,039	11,381	9,658	26,646	13,462	13,184
64-60	28,703	15,644	13,059	13,228	7,042	6,186	15,475	8,602	6,873
69-65	20,129	9,985	10,144	8,745	4,143	4,602	11,384	5,842	5,542
74-70	12,976	6,786	6,190	5,727	2,957	2,770	7,249	3,829	3,420
79-75	7,454	4,158	3,296	3,378	1,986	1,392	4,076	2,172	1,904
80+	9,661	5,657	4,004	5,000	2,837	2,163	4,661	2,820	1,841
<b>المجموع الكلي</b>	<b>1,594,942</b>	<b>789,252</b>	<b>805,690</b>	<b>810,208</b>	<b>398,667</b>	<b>411,541</b>	<b>784,734</b>	<b>390,585</b>	<b>394,149</b>

Table (25)

جدول رقم (25)

تقديرات سكان محافظة ديالى حسب فئات العمر الخمسية والجنس والبيئة لسنة 2018  
POPULATION ESTIMATION OF DIALA GOVERNORATE BY AGE GROUPS, SEX & REGION FOR 2018

فئات العمر Age Groups	حضر Urban		ريف Rural		مجموع Total		مجموع Total	
	ذكور Male	اناث Female	ذكور Male	اناث Female	ذكور Male	اناث Female	ذكور Male	اناث Female
4-0	56,995	52,221	66,865	61,913	128,778	114,134	123,860	114,134
9-5	48,864	48,676	61,531	54,701	116,232	103,377	110,395	103,377
14-10	46,599	44,331	56,254	51,403	107,657	95,734	102,853	95,734
19-15	44,901	39,918	49,092	43,124	92,216	83,042	93,993	83,042
24-20	41,762	37,782	40,284	35,055	75,339	72,837	82,046	72,837
29-25	29,801	28,473	27,400	27,641	55,041	56,114	57,201	56,114
34-30	26,167	28,045	24,556	28,236	52,792	56,281	50,723	56,281
39-35	23,174	26,161	22,593	25,600	48,193	51,761	45,767	51,761
44-40	23,255	23,999	22,352	22,849	45,201	46,848	45,607	46,848
49-45	18,745	19,228	15,878	16,628	32,506	35,856	34,623	35,856
54-50	10,702	14,407	8,165	10,937	19,102	25,344	18,867	25,344
59-55	13,535	13,819	9,914	11,683	21,597	25,502	23,449	25,502
64-60	7,055	8,829	6,351	7,229	13,580	16,058	13,406	16,058
69-65	5,690	5,996	4,723	4,253	8,976	10,249	10,413	10,249
74-70	3,511	3,930	2,844	3,035	5,879	6,965	6,355	6,965
79-75	1,954	2,228	1,430	2,038	3,468	4,266	3,384	4,266
80+	1,890	2,894	2,220	2,912	5,132	5,806	4,110	5,806
<b>المجموع الكلي</b> Total	<b>404,600</b>	<b>400,937</b>	<b>422,452</b>	<b>409,237</b>	<b>831,689</b>	<b>810,174</b>	<b>827,052</b>	<b>810,174</b>

Table (26)

جدول رقم (26)

تقديرات سكان محافظة الأنبار حسب فئات العمر الجنسية والجنس والبيئة لسنة 2015  
POPULATION ESTIMATION OF AL-ANBAR GOVERNORATE BY AGE GROUPS, SEX & REGION FOR 2015

فئات العمر Age Groups	حضر Urban		ريف Rural		مجموع Total		مجموع Total		مجموع Total
	انث Female	ذكور Male	انث Female	ذكور Male	انث Female	ذكور Male	انث Female	ذكور Male	
4-0	61,222	63,998	66,208	69,829	136,037	133,827	127,430	133,827	261,257
9-5	49,503	55,336	54,773	63,209	117,982	118,545	104,276	118,545	222,821
14-10	46,708	51,850	52,005	56,565	108,570	108,415	98,713	108,415	207,128
19-15	46,462	49,939	46,660	50,371	97,031	100,310	93,122	100,310	193,432
24-20	39,398	44,483	35,249	41,434	76,683	85,917	74,647	85,917	160,564
29-25	29,013	33,468	29,092	29,254	58,346	62,722	58,105	62,722	120,827
34-30	26,767	26,666	26,003	25,264	51,267	51,930	52,770	51,930	104,700
39-35	21,676	22,059	22,623	21,660	44,283	43,719	44,299	43,719	88,018
44-40	20,898	19,869	19,663	19,698	39,361	39,567	40,561	39,567	80,128
49-45	16,483	15,997	13,598	13,113	26,711	29,110	30,081	29,110	59,191
54-50	11,356	10,392	9,387	6,257	15,644	16,649	20,743	16,649	37,392
59-55	10,328	11,042	8,556	9,020	17,576	20,062	18,884	20,062	38,946
64-60	7,142	6,245	6,632	5,470	12,102	11,715	13,774	11,715	25,489
69-65	3,913	4,608	3,041	3,937	6,978	8,545	6,954	8,545	15,499
74-70	2,970	2,642	1,793	2,052	3,845	4,694	4,763	4,694	9,457
79-75	1,300	1,303	1,278	1,131	2,409	2,434	2,578	2,434	5,012
80+	2,091	1,315	1,904	1,186	3,090	2,501	3,995	2,501	6,496
<b>المجموع الكلي</b>	<b>397,230</b>	<b>421,212</b>	<b>398,465</b>	<b>419,450</b>	<b>817,915</b>	<b>840,662</b>	<b>795,695</b>	<b>840,662</b>	<b>1,636,357</b>

Table (27)

جدول رقم (27)

تقديرات سكان محافظة الأنبار حسب فئات العمر الجنسية والجنس والبيئية لسنة 2016  
POPULATION ESTIMATION OF AL-ANBAR GOVERNORATE BY AGE GROUPS, SEX & REGION FOR 2016

فئات العمر Age Groups	حضر Urban		ريف Rural		مجموع Total		مجموع Total		
	ذكور Male	إناث Female	ذكور Male	إناث Female	ذكور Male	إناث Female	ذكور Male	إناث Female	
4-0	65,736	62,886	128,622	71,725	86,005	68,005	139,730	137,461	268,352
9-5	56,841	50,848	107,689	64,926	56,260	56,260	121,186	121,767	228,875
14-10	53,259	47,978	101,237	58,102	53,418	53,418	111,520	111,361	212,757
19-15	51,296	47,724	99,020	51,739	47,927	47,927	99,666	103,035	198,686
24-20	45,691	40,468	86,159	42,562	36,206	36,206	78,768	88,253	164,927
29-25	34,378	29,802	64,180	30,049	29,882	29,882	59,931	64,427	124,111
34-30	27,391	27,494	54,885	25,951	26,710	26,710	52,661	53,342	107,546
39-35	22,660	22,264	44,924	22,249	23,238	23,238	45,487	44,909	90,411
44-40	20,410	21,466	41,876	20,233	20,196	20,196	40,429	40,643	82,305
49-45	16,431	16,932	33,363	13,470	13,968	13,968	27,438	29,901	60,801
54-50	10,675	11,665	22,340	6,427	9,642	9,642	16,069	17,102	38,409
59-55	11,342	10,608	21,950	9,265	8,788	8,788	18,053	20,607	40,003
64-60	6,414	7,334	13,748	5,619	6,814	6,814	12,433	12,033	26,181
69-65	4,732	4,020	8,752	4,043	3,124	3,124	7,167	8,775	15,919
74-70	2,713	3,051	5,764	2,106	1,842	1,842	3,948	4,819	9,712
79-75	1,338	1,335	2,673	1,162	1,312	1,312	2,474	2,500	5,147
80+	1,350	2,148	3,498	1,218	1,955	1,955	3,173	2,568	6,671
<b>المجموع Total</b>	<b>432,657</b>	<b>408,023</b>	<b>840,680</b>	<b>430,846</b>	<b>409,287</b>	<b>840,133</b>	<b>863,503</b>	<b>817,310</b>	<b>1,680,813</b>



Table (28)

جدول رقم (28)

تقديرات سكان محافظة الأنبار حسب فئات العمر الجنسية والجنس والبيئة لسنة 2017  
POPULATION ESTIMATION OF AL-ANBAR GOVERNORATE BY AGE GROUPS, SEX & REGION FOR 2017

فئات العمر Age Groups	حضر Urban		ريف Rural		مجموع Total		مجموع Total	
	ذكور Male	اناث Female	ذكور Male	اناث Female	ذكور Male	اناث Female	ذكور Male	اناث Female
4-0	67,501	64,573	73,651	69,829	143,480	134,402	141,152	134,402
9-5	58,364	52,212	66,667	57,769	124,436	109,981	125,031	109,981
14-10	54,687	49,265	59,660	54,851	114,511	104,116	114,347	104,116
19-15	52,673	49,005	53,126	49,213	102,339	98,218	105,799	98,218
24-20	46,916	41,554	43,703	37,179	80,882	78,733	90,619	78,733
29-25	35,300	30,601	30,856	30,683	61,539	61,284	66,156	61,284
34-30	28,127	28,232	26,648	27,428	54,076	55,660	54,775	55,660
39-35	23,266	22,860	22,846	23,861	46,707	46,721	46,112	46,721
44-40	20,958	22,043	20,776	20,738	41,514	42,781	41,734	42,781
49-45	16,872	17,386	13,831	14,342	28,173	31,728	30,703	31,728
54-50	10,962	11,979	6,601	9,901	16,502	21,880	17,563	21,880
59-55	11,646	10,893	9,514	9,023	18,537	19,916	21,160	19,916
64-60	6,587	7,533	5,771	6,996	12,767	14,529	12,358	14,529
69-65	4,859	4,128	4,151	3,208	7,359	7,336	9,010	7,336
74-70	2,786	3,133	2,163	1,892	4,055	5,025	4,949	5,025
79-75	1,373	1,371	1,193	1,348	2,541	2,719	2,566	2,719
80+	1,387	2,205	1,251	2,008	3,259	4,213	2,638	4,213
<b>المجموع الكلي</b>	<b>444,264</b>	<b>418,973</b>	<b>442,408</b>	<b>420,269</b>	<b>862,677</b>	<b>839,242</b>	<b>886,672</b>	<b>839,242</b>
								<b>1,725,914</b>

Table (29)

جدول رقم (29)

تقديرات سكان محافظة الأنبار حسب فئات العمر الجنسية و الجنس والبيئة لسنة 2018  
POPULATION ESTIMATION OF AL-ANBAR GOVERNORATE BY AGE GROUPS, SEX & REGION FOR 2018

فئات العمر Age Groups	حضر Urban		ريف Rural		مجموع Total		مجموع Total	
	اناث Female	ذكور Male	اناث Female	ذكور Male	اناث Female	ذكور Male	اناث Female	ذكور Male
4-0	66,284	69,289	71,680	75,603	147,283	144,892	137,964	144,892
9-5	53,597	59,912	59,302	68,435	127,737	128,347	112,899	128,347
14-10	50,570	56,137	56,305	61,241	117,546	117,378	106,875	117,378
19-15	50,303	54,068	50,518	54,535	105,053	108,603	100,821	108,603
24-20	42,655	48,161	38,163	44,861	83,024	93,022	80,818	93,022
29-25	31,414	36,234	31,496	31,674	63,170	67,908	62,910	67,908
34-30	28,981	28,872	28,153	27,355	55,508	56,227	57,134	56,227
39-35	23,467	23,884	24,493	23,451	47,944	47,335	47,960	47,335
44-40	22,626	21,513	21,288	21,325	42,613	42,838	43,914	42,838
49-45	17,846	17,321	14,723	14,199	28,922	31,520	32,569	31,520
54-50	12,296	11,251	10,163	6,775	16,938	18,026	22,459	18,026
59-55	11,181	11,954	9,262	9,766	19,028	21,720	20,443	21,720
64-60	7,732	6,761	7,182	5,923	13,105	12,684	14,914	12,684
69-65	4,237	4,989	3,293	4,261	7,554	9,250	7,530	9,250
74-70	3,216	2,860	1,942	2,221	4,163	5,081	5,158	5,081
79-75	1,407	1,410	1,383	1,225	2,608	2,635	2,790	2,635
80+	2,264	1,423	2,061	1,284	3,345	2,707	4,325	2,707
<b>المجموع Total</b>	<b>430,076</b>	<b>456,039</b>	<b>431,407</b>	<b>454,134</b>	<b>885,541</b>	<b>910,173</b>	<b>861,483</b>	<b>910,173</b>
							<b>1,771,656</b>	

Table (30)

جدول رقم (30)

## تقديرات سكان محافظة بغداد حسب فئات العمر الخمسية والجنس والبيئة لسنة 2015

## POPULATION ESTIMATION OF BAGHDAD GOVERNORATE BY AGE GROUPS, SEX &amp; REGION FOR 2015

فئات العمر Age Groups	حضر Urban		ريف Rural		مجموع Total		مجموع Total	
	ذكور Male	إناث Female	ذكور Male	إناث Female	ذكور Male	إناث Female	ذكور Male	إناث Female
4-0	441,645	423,515	75,111	71,229	146,340	494,744	516,756	494,744
9-5	415,802	388,161	73,020	62,447	135,467	450,608	488,822	450,608
14-10	361,240	335,943	66,075	58,623	124,698	394,566	427,315	394,566
19-15	344,888	317,323	56,569	48,440	105,009	365,763	401,457	365,763
24-20	325,653	295,759	45,937	39,443	85,380	335,202	371,590	335,202
29-25	250,338	242,691	34,305	32,195	66,500	274,886	284,643	274,886
34-30	227,715	234,411	28,481	31,818	60,299	266,229	256,196	266,229
39-35	203,183	208,709	25,367	26,960	52,327	235,669	228,550	235,669
44-40	190,304	199,349	23,605	23,885	47,490	223,234	213,909	223,234
49-45	161,712	162,657	17,868	19,858	37,726	182,515	179,580	182,515
54-50	113,322	127,131	10,704	12,036	22,740	139,167	124,026	139,167
59-55	99,023	103,921	10,142	10,586	20,728	114,507	109,165	114,507
64-60	72,948	75,091	7,085	7,794	14,879	82,885	80,033	82,885
69-65	53,106	56,147	4,158	3,988	8,146	60,135	57,264	60,135
74-70	34,156	31,075	2,191	2,361	4,552	33,436	36,347	33,436
79-75	15,069	19,653	1,271	1,442	2,713	21,095	16,340	21,095
80+	15,035	20,540	1,676	2,220	3,896	22,760	16,711	22,760
<b>المجموع Total</b>	<b>3,325,139</b>	<b>3,242,076</b>	<b>483,565</b>	<b>455,325</b>	<b>938,890</b>	<b>3,697,401</b>	<b>3,808,704</b>	<b>3,697,401</b>

Table (31)

جدول رقم (31)

## تقديرات سكان محافظة بغداد حسب فئات العمر الخمسية والجنس والبيئة لسنة 2016

## POPULATION ESTIMATION OF BAGHDAD GOVERNORATE BY AGE GROUPS, SEX &amp; REGION FOR 2016

فئات العمر Age Groups	حضر Urban		ريف Rural		مجموع Total		مجموع Total	
	ذكور Male	إناث Female	مجموع Total	ذكور Male	إناث Female	مجموع Total	ذكور Male	إناث Female
4-0	453,642	435,018	888,660	77,151	73,163	150,314	530,793	508,181
9-5	427,098	398,706	825,804	75,003	64,144	139,147	502,101	462,850
14-10	371,052	345,068	716,120	67,869	60,217	128,086	438,921	405,285
19-15	354,255	325,941	680,196	58,104	49,755	107,859	412,359	375,696
24-20	334,498	303,794	638,292	47,185	40,514	87,699	381,683	344,308
29-25	257,139	249,281	506,420	35,237	33,069	68,306	292,376	282,350
34-30	233,901	240,778	474,679	29,254	32,683	61,937	263,155	273,461
39-35	208,702	214,378	423,080	26,056	27,693	53,749	234,758	242,071
44-40	195,474	204,763	400,237	24,246	24,534	48,780	219,720	229,297
49-45	166,104	167,074	333,178	18,353	20,398	38,751	184,457	187,472
54-50	116,402	130,584	246,986	10,996	12,364	23,360	127,398	142,948
59-55	101,714	106,745	208,459	10,419	10,873	21,292	112,133	117,618
64-60	74,930	77,131	152,061	7,276	8,007	15,283	82,206	85,138
69-65	54,549	57,673	112,222	4,271	4,096	8,367	58,820	61,769
74-70	35,083	31,920	67,003	2,251	2,427	4,678	37,334	34,347
79-75	15,479	20,187	35,666	1,306	1,481	2,787	16,785	21,668
80+	15,443	21,098	36,541	1,722	2,280	4,002	17,165	23,378
<b>المجموع Total</b>	<b>3,415,465</b>	<b>3,330,139</b>	<b>6,745,604</b>	<b>496,699</b>	<b>467,698</b>	<b>964,397</b>	<b>3,912,164</b>	<b>3,797,837</b>
								<b>7,710,001</b>

Table (32)

جدول رقم (32)

تقديرات سكان محافظة بغداد حسب فئات العمر الخمسية والجنس والبيئة لسنة 2017  
POPULATION ESTIMATION OF BAGHDAD GOVERNORATE BY AGE GROUPS, SEX & REGION FOR 2017

فئات العمر Age Groups	حضر Urban		ريف Rural		مجموع Total		مجموع Total	
	اناث Female	ذكور Male	اناث Female	ذكور Male	اناث Female	ذكور Male	اناث Female	مجموع Total
4-0	446,692	465,812	75,127	545,032	521,819	545,032	154,347	1,066,851
9-5	409,403	438,555	65,864	515,570	475,267	515,570	142,879	990,837
14-10	354,325	381,007	61,831	450,698	416,156	450,698	131,522	866,854
19-15	334,688	363,761	51,090	423,425	385,778	423,425	110,754	809,203
24-20	311,944	343,473	41,601	391,922	353,545	391,922	90,050	745,467
29-25	255,970	264,036	33,958	300,217	289,928	300,217	70,139	590,145
34-30	247,238	240,175	33,559	270,214	280,797	270,214	63,598	551,011
39-35	220,131	214,301	28,436	241,054	248,567	241,054	55,189	489,621
44-40	210,256	200,719	25,192	225,617	235,448	225,617	50,090	461,065
49-45	171,559	170,561	20,945	189,408	192,504	189,408	39,792	381,912
54-50	134,087	119,523	12,695	130,813	146,782	130,813	23,985	277,595
59-55	109,607	104,443	11,165	115,140	120,772	115,140	21,862	235,912
64-60	79,202	76,940	8,221	84,412	87,423	84,412	15,693	171,835
69-65	59,220	56,014	4,207	60,399	63,427	60,399	8,592	123,826
74-70	32,775	36,025	2,491	38,335	35,266	38,335	4,801	73,601
79-75	20,728	15,894	1,521	17,233	22,249	17,233	2,860	39,482
80+	21,664	15,857	2,341	17,625	24,005	17,625	4,109	41,630
<b>المجموع Total</b>	<b>3,419,489</b>	<b>3,507,096</b>	<b>480,244</b>	<b>4,017,114</b>	<b>3,899,733</b>	<b>4,017,114</b>	<b>990,262</b>	<b>7,916,847</b>

Table (33)

جدول رقم (33)

تقديرات سكان محافظة بغداد حسب فئات العمر الخمسية والجنس والبيئة لسنة 2018  
POPULATION ESTIMATION OF BAGHDAD GOVERNORATE BY AGE GROUPS, SEX & REGION FOR 2018

فئات العمر Age Groups	حضر Urban		ريف Rural		مجموع Total		مجموع Total	
	ذكور Male	اناث Female	ذكور Male	اناث Female	ذكور Male	اناث Female	ذكور Male	اناث Female
4-0	478,163	458,534	936,697	81,321	77,118	158,439	559,484	535,652
9-5	450,184	420,256	870,440	79,056	67,611	146,667	529,240	487,867
14-10	391,109	363,720	754,829	71,538	63,470	135,008	462,647	427,190
19-15	373,406	343,561	716,967	61,245	52,445	113,690	434,651	396,006
24-20	352,579	320,215	672,794	49,735	42,705	92,440	402,314	362,920
29-25	271,038	262,758	533,796	37,141	34,858	71,999	308,179	297,616
34-30	246,543	253,793	500,336	30,835	34,451	65,286	277,378	288,244
39-35	219,984	225,966	445,950	27,463	29,190	56,653	247,447	255,156
44-40	206,041	215,832	421,873	25,556	25,860	51,416	231,597	241,692
49-45	175,082	176,107	351,189	19,346	21,500	40,846	194,428	197,607
54-50	122,692	137,643	260,335	11,589	13,032	24,621	134,281	150,675
59-55	107,211	112,514	219,725	10,981	11,461	22,442	118,192	123,975
64-60	78,979	81,301	160,280	7,670	8,438	16,108	86,649	89,739
69-65	57,498	60,790	118,288	4,502	4,318	8,820	62,000	65,108
74-70	36,980	33,644	70,624	2,372	2,557	4,929	39,352	36,201
79-75	16,317	21,277	37,594	1,377	1,562	2,939	17,694	22,839
80+	16,278	22,239	38,517	1,815	2,403	4,218	18,093	24,642
<b>المجموع الكلي</b>	<b>3,600,084</b>	<b>3,510,150</b>	<b>7,110,234</b>	<b>523,542</b>	<b>492,979</b>	<b>1,016,521</b>	<b>4,123,626</b>	<b>4,003,129</b>

Table (34)

جدول رقم (34)

تقديرات سكان محافظة بابل حسب فئات العمر الخمسية والجنس والبيئة لسنة 2015  
POPULATION ESTIMATION OF BABYLON GOVERNORATE BY AGE GROUPS, SEX & REGION FOR 2015

فئات العمر Age Groups	حضر Urban		ريف Rural		مجموع Total		مجموع Total	
	اناث Female	ذكور Male	اناث Female	ذكور Male	اناث Female	ذكور Male	اناث Female	ذكور Male
4-0	62,484	66,403	76,134	146,082	138,618	146,082	138,618	146,082
9-5	58,145	61,333	73,820	139,702	131,965	139,702	131,965	139,702
14-10	49,086	53,852	65,082	125,313	114,168	125,313	114,168	125,313
19-15	49,861	49,670	53,980	108,831	103,841	108,831	103,841	108,831
24-20	45,962	45,355	38,313	90,449	84,275	90,449	84,275	90,449
29-25	31,794	35,042	30,516	66,274	62,310	66,274	62,310	66,274
34-30	31,316	31,389	31,966	60,939	63,282	60,939	63,282	60,939
39-35	27,447	26,319	28,191	52,046	55,638	52,046	55,638	52,046
44-40	25,465	23,924	25,808	50,140	51,273	50,140	51,273	50,140
49-45	21,135	20,056	17,430	37,868	38,565	37,868	38,565	37,868
54-50	15,729	14,663	11,509	23,747	27,238	23,747	27,238	23,747
59-55	14,105	13,117	11,291	23,154	25,396	23,154	25,396	23,154
64-60	9,620	9,100	7,524	15,959	17,144	15,959	17,144	15,959
69-65	6,176	5,617	5,560	9,716	11,736	9,716	11,736	9,716
74-70	3,860	3,965	3,072	6,957	6,932	6,957	6,932	6,957
79-75	2,291	1,571	1,985	3,030	4,276	3,030	4,276	3,030
80+	3,092	1,796	3,834	4,114	6,926	4,114	6,926	4,114
<b>المجموع الكلي</b>	<b>457,568</b>	<b>463,172</b>	<b>486,015</b>	<b>963,744</b>	<b>943,583</b>	<b>963,744</b>	<b>943,583</b>	<b>963,744</b>

Table (35)

جدول رقم (35)

تقديرات سكان محافظة بابل حسب فئات العمر الخمسية والجنس والبيئة لسنة 2016  
POPULATION ESTIMATION OF BABYLON GOVERNORATE BY AGE GROUPS, SEX & REGION FOR 2016

فئات العمر Age Groups	حضر Urban		ريف Rural		مجموع Total		مجموع Total		مجموع Total	
	اناث Female	ذكور Male	اناث Female	ذكور Male	اناث Female	ذكور Male	اناث Female	ذكور Male	اناث Female	ذكور Male
4-0	64,182	68,207	78,203	81,843	142,385	150,050	142,385	150,050	142,385	150,050
9-5	59,726	63,000	75,825	80,498	135,551	143,498	135,551	143,498	135,551	143,498
14-10	50,420	55,314	66,850	73,401	117,270	128,715	117,270	128,715	117,270	128,715
19-15	51,216	51,019	55,445	60,769	106,661	111,788	106,661	111,788	106,661	111,788
24-20	47,211	46,588	39,354	46,318	86,565	92,906	86,565	92,906	86,565	92,906
29-25	32,658	35,994	31,344	32,080	64,002	68,074	64,002	68,074	64,002	68,074
34-30	32,167	32,243	32,835	29,761	65,002	62,004	65,002	62,004	65,002	62,004
39-35	28,192	27,036	28,956	26,426	57,148	53,462	57,148	53,462	57,148	53,462
44-40	26,157	24,574	26,507	26,927	52,664	51,501	52,664	51,501	52,664	51,501
49-45	21,709	20,603	17,904	18,295	39,613	38,898	39,613	38,898	39,613	38,898
54-50	16,156	15,062	11,821	9,332	27,977	24,394	27,977	24,394	27,977	24,394
59-55	14,489	13,472	11,597	10,309	26,086	23,781	26,086	23,781	26,086	23,781
64-60	9,881	9,348	7,728	7,045	17,609	16,393	17,609	16,393	17,609	16,393
69-65	6,344	5,770	5,711	4,210	12,055	9,980	12,055	9,980	12,055	9,980
74-70	3,964	4,074	3,154	3,072	7,118	7,146	7,118	7,146	7,118	7,146
79-75	2,354	1,613	2,039	1,496	4,393	3,109	4,393	3,109	4,393	3,109
80+	3,176	1,845	3,938	2,381	7,114	4,226	7,114	4,226	7,114	4,226
<b>المجموع الكلي</b>	<b>470,002</b>	<b>475,762</b>	<b>499,211</b>	<b>514,163</b>	<b>969,213</b>	<b>989,925</b>	<b>969,213</b>	<b>989,925</b>	<b>969,213</b>	<b>989,925</b>



Table (36)

جدول رقم (36)

تقديرات سكان محافظة بابل حسب فئات العمر الخمسية والجنس والبيئة لسنة 2017  
POPULATION ESTIMATION OF BABYLON GOVERNORATE BY AGE GROUPS, SEX & REGION FOR 2017

فئات العمر Age Groups	حضر Urban		ريف Rural		مجموع Total		مجموع Total	
	اناث Female	ذكور Male	اناث Female	ذكور Male	اناث Female	ذكور Male	اناث Female	ذكور Male
4-0	65,905	70,037	80,302	84,040	146,207	154,077	146,207	154,077
9-5	61,327	64,690	77,859	82,657	139,186	147,347	139,186	147,347
14-10	51,771	56,799	68,643	75,371	120,414	132,170	120,414	132,170
19-15	52,591	52,389	56,932	62,398	109,523	114,787	109,523	114,787
24-20	48,477	47,837	40,409	47,562	88,886	95,399	88,886	95,399
29-25	33,535	36,960	32,186	32,942	65,721	69,902	65,721	69,902
34-30	33,031	33,107	33,716	30,560	66,747	63,667	66,747	63,667
39-35	28,949	27,760	29,733	27,135	58,682	54,895	58,682	54,895
44-40	26,861	25,234	27,220	27,650	54,081	52,884	54,081	52,884
49-45	22,291	21,153	18,384	18,786	40,675	39,939	40,675	39,939
54-50	16,590	15,465	12,136	9,582	28,726	25,047	28,726	25,047
59-55	14,878	13,834	11,909	10,586	26,787	24,420	26,787	24,420
64-60	10,147	9,598	7,935	7,235	18,082	16,833	18,082	16,833
69-65	6,514	5,924	5,865	4,323	12,379	10,247	12,379	10,247
74-70	4,071	4,182	3,238	3,156	7,309	7,338	7,309	7,338
79-75	2,418	1,656	2,094	1,537	4,512	3,193	4,512	3,193
80+	3,262	1,894	4,044	2,444	7,306	4,338	7,306	4,338
<b>المجموع الكلي</b>	<b>482,618</b>	<b>488,519</b>	<b>512,605</b>	<b>527,964</b>	<b>995,223</b>	<b>1,016,483</b>	<b>995,223</b>	<b>1,016,483</b>

Table (37)

جدول رقم (37)

تقديرات سكان محافظة بابل حسب فئات العمر الخمسية والجنس والبيئة لسنة 2018  
POPULATION ESTIMATION OF BABYLON GOVERNORATE BY AGE GROUPS, SEX & REGION FOR 2018

فئات العمر Age Groups	حضر Urban		ريف Rural		مجموع Total		مجموع Total	
	انث Female	ذكور Male	انث Female	ذكور Male	انث Female	ذكور Male	انث Female	مجموع Total
4-0	67,653	71,893	82,430	86,267	150,083	158,160	150,083	308,243
9-5	62,953	66,405	79,924	84,849	142,877	151,254	142,877	294,131
14-10	53,144	58,304	70,464	77,369	123,608	135,673	123,608	259,281
19-15	53,985	53,777	58,441	64,054	112,426	117,831	112,426	230,257
24-20	49,763	49,105	41,481	48,822	91,244	97,927	91,244	189,171
29-25	34,423	37,939	33,038	33,815	67,461	71,754	67,461	139,215
34-30	33,907	33,985	34,610	31,369	68,517	65,354	68,517	133,871
39-35	29,717	28,496	30,522	27,855	60,239	56,351	60,239	116,590
44-40	27,571	25,903	27,940	28,383	55,511	54,286	55,511	109,797
49-45	22,882	21,716	18,872	19,285	41,754	41,001	41,754	82,755
54-50	17,030	15,876	12,460	9,836	29,490	25,712	29,490	55,202
59-55	15,272	14,201	12,224	10,866	27,496	25,067	27,496	52,563
64-60	10,417	9,853	8,145	7,428	18,562	17,281	18,562	35,843
69-65	6,685	6,083	6,019	4,438	12,704	10,521	12,704	23,225
74-70	4,179	4,293	3,325	3,229	7,504	7,532	7,504	15,036
79-75	2,481	1,702	2,149	1,578	4,630	3,280	4,630	7,910
80+	3,348	1,944	4,151	2,509	7,499	4,453	7,499	11,952
<b>المجموع الكلي</b>	<b>495,410</b>	<b>501,475</b>	<b>526,195</b>	<b>541,962</b>	<b>1,021,605</b>	<b>1,043,437</b>	<b>1,021,605</b>	<b>2,065,042</b>

Table (38)

جدول رقم (38)

تقديرات سكان محافظة كربلاء حسب فئات العمر الخمسية والجنس والبيئة لسنة 2015  
POPULATION ESTIMATION OF KARBALA GOVERNORATE BY AGE GROUPS, SEX & REGION FOR 2015

فئات العمر Age Groups	حضر Urban		ريف Rural		مجموع Total		مجموع Total		مجموع Total
	اناث Female	ذكور Male	اناث Female	ذكور Male	اناث Female	ذكور Male	اناث Female	ذكور Male	
4-0	53,425	57,191	29,192	85,948	82,617	85,948	168,565	82,617	168,565
9-5	48,654	51,053	26,746	79,811	75,400	79,811	155,211	75,400	155,211
14-10	42,031	45,060	23,555	70,680	65,586	70,680	136,266	65,586	136,266
19-15	40,872	41,877	20,875	64,928	61,747	64,928	126,675	61,747	126,675
24-20	36,952	37,633	16,053	55,149	53,005	55,149	108,154	53,005	108,154
29-25	26,137	28,434	11,911	40,888	38,048	40,888	78,936	38,048	78,936
34-30	24,760	25,142	11,695	36,401	36,455	36,401	72,856	36,455	72,856
39-35	21,492	19,610	10,900	29,474	32,392	29,474	61,866	32,392	61,866
44-40	21,041	19,108	9,165	29,136	30,206	29,136	59,342	30,206	59,342
49-45	16,447	15,133	7,201	22,223	23,648	22,223	45,871	23,648	45,871
54-50	12,434	9,502	4,564	12,999	16,998	12,999	29,997	16,998	29,997
59-55	10,132	11,275	4,713	15,372	14,845	15,372	30,217	14,845	30,217
64-60	8,487	7,323	3,047	10,056	11,534	10,056	21,590	11,534	21,590
69-65	4,117	4,918	1,726	6,538	5,843	6,538	12,381	5,843	12,381
74-70	2,966	3,044	1,002	4,162	3,968	4,162	8,130	3,968	8,130
79-75	1,468	1,136	675	1,596	2,143	1,596	3,739	2,143	3,739
80+	2,135	1,646	1,234	2,481	3,369	2,481	5,850	3,369	5,850
<b>المجموع الكلي</b>	<b>373,550</b>	<b>379,085</b>	<b>184,254</b>	<b>567,842</b>	<b>557,804</b>	<b>567,842</b>	<b>1,125,646</b>	<b>557,804</b>	<b>1,125,646</b>



Table (40)

جدول رقم (40)

تقديرات سكان محافظة كربلاء حسب فئات العمر الخمسية والجنس والبيئة لسنة 2017  
POPULATION ESTIMATION OF KARBALA GOVERNORATE BY AGE GROUPS, SEX & REGION FOR 2017

فئات العمر Age Groups	حضر Urban		ريف Rural		مجموع Total		مجموع Total		مجموع Total
	اناث Female	ذكور Male	اناث Female	ذكور Male	اناث Female	ذكور Male	اناث Female	ذكور Male	
4-0	56,349	60,320	30,789	30,329	61,118	90,649	87,138	90,649	177,787
9-5	51,314	53,846	28,209	30,332	58,541	84,178	79,523	84,178	163,701
14-10	44,330	47,525	24,843	27,022	51,865	74,547	69,173	74,547	143,720
19-15	43,108	44,168	22,019	24,313	46,332	68,481	65,127	68,481	133,608
24-20	38,973	39,693	16,931	18,475	35,406	58,168	55,904	58,168	114,072
29-25	27,567	29,990	12,562	13,137	25,699	43,127	40,129	43,127	83,256
34-30	26,116	26,517	12,335	11,875	24,210	38,392	38,451	38,392	76,843
39-35	22,669	20,685	11,496	10,405	21,901	31,090	34,165	31,090	65,255
44-40	22,191	20,154	9,667	10,577	20,244	30,731	31,858	30,731	62,589
49-45	17,347	15,961	7,597	7,477	15,074	23,438	24,944	23,438	48,382
54-50	13,115	10,023	4,813	3,689	8,502	13,712	17,928	13,712	31,640
59-55	10,687	11,892	4,971	4,322	9,293	16,214	15,658	16,214	31,872
64-60	8,951	7,724	3,213	2,883	6,096	10,607	12,164	10,607	22,771
69-65	4,343	5,186	1,821	1,708	3,529	6,894	6,164	6,894	13,058
74-70	3,128	3,210	1,058	1,180	2,238	4,390	4,186	4,390	8,576
79-75	1,549	1,197	712	486	1,198	1,683	2,261	1,683	3,944
80+	2,252	1,736	1,302	881	2,183	2,617	3,554	2,617	6,171
<b>المجموع الكلي</b>	<b>393,989</b>	<b>399,827</b>	<b>194,338</b>	<b>199,091</b>	<b>393,429</b>	<b>598,918</b>	<b>588,327</b>	<b>598,918</b>	<b>1,187,245</b>

Table (41)

جدول رقم (41)

تقديرات سكان محافظة كربلاء حسب فئات العمر الجنسية والبيئية لسنة 2018  
POPULATION ESTIMATION OF KARBALA GOVERNORATE BY AGE GROUPS, SEX & REGION FOR 2018

فئات العمر Age Groups	حضر Urban		ريف Rural		مجموع Total		مجموع Total		مجموع Total	
	اناث Female	ذكور Male	اناث Female	ذكور Male	اناث Female	ذكور Male	اناث Female	ذكور Male	اناث Female	ذكور Male
4-0	57,844	61,920	31,605	93,055	62,740	89,449	89,449	93,055	89,449	182,504
9-5	52,676	55,273	28,958	86,409	60,094	81,634	81,634	86,409	81,634	168,043
14-10	45,506	48,786	25,503	76,525	53,242	71,009	71,009	76,525	71,009	147,534
19-15	44,251	45,340	22,602	70,298	47,560	66,853	66,853	70,298	66,853	137,151
24-20	40,008	40,746	17,381	59,711	36,346	57,389	57,389	59,711	57,389	117,100
29-25	28,298	30,784	12,896	44,270	26,382	41,194	41,194	44,270	41,194	85,464
34-30	26,808	27,221	12,663	39,411	24,853	39,471	39,471	39,411	39,471	78,882
39-35	23,270	21,233	11,801	31,912	22,480	35,071	35,071	31,912	35,071	66,983
44-40	22,782	20,687	9,923	31,544	20,780	32,705	32,705	31,544	32,705	64,249
49-45	17,808	16,384	7,796	24,059	15,471	25,604	25,604	24,059	25,604	49,663
54-50	13,464	10,289	4,940	14,075	8,726	18,404	18,404	14,075	18,404	32,479
59-55	10,970	12,208	5,103	16,644	9,539	16,073	16,073	16,644	16,073	32,717
64-60	9,188	7,928	3,298	10,888	6,258	12,486	12,486	10,888	12,486	23,374
69-65	4,458	5,325	1,868	7,078	3,621	6,326	6,326	7,078	6,326	13,404
74-70	3,211	3,294	1,086	4,506	2,298	4,297	4,297	4,506	4,297	8,803
79-75	1,589	1,229	732	1,727	1,230	2,321	2,321	1,727	2,321	4,048
80+	2,312	1,782	1,336	2,686	2,240	3,648	3,648	2,686	3,648	6,334
<b>المجموع Total</b>	<b>404,443</b>	<b>410,429</b>	<b>199,491</b>	<b>614,798</b>	<b>403,860</b>	<b>603,934</b>	<b>603,934</b>	<b>614,798</b>	<b>603,934</b>	<b>1,218,732</b>

Table (42)

جدول رقم (42)

تقديرات سكان محافظة واسط حسب فئات العمر الخمسية والجنس والبيئة لسنة 2015  
POPULATION ESTIMATION OF WASIT GOVERNORATE BY AGE GROUPS, SEX & REGION FOR 2015

فئات العمر Age Groups	حضر Urban		ريف Rural		مجموع Total		مجموع Total		مجموع Total
	اناث Female	ذكور Male	اناث Female	ذكور Male	اناث Female	ذكور Male	اناث Female	ذكور Male	
4-0	54,213	57,897	40,384	41,174	81,558	99,071	94,597	99,071	193,668
9-5	50,191	53,382	39,324	42,809	82,133	96,191	89,515	96,191	185,706
14-10	41,131	43,858	34,775	36,381	71,156	80,239	75,906	80,239	156,145
19-15	39,980	40,957	26,394	30,321	56,715	71,278	66,374	71,278	137,652
24-20	35,391	38,034	18,728	21,922	40,650	59,956	54,119	59,956	114,075
29-25	28,010	29,679	16,319	15,760	32,079	45,439	44,329	45,439	89,768
34-30	25,507	26,793	16,612	15,176	31,788	41,969	42,119	41,969	84,088
39-35	23,498	22,202	14,557	13,729	28,286	35,931	38,055	35,931	73,986
44-40	20,877	19,936	13,077	13,349	26,426	33,285	33,954	33,285	67,239
49-45	15,937	16,468	8,553	7,703	16,256	24,171	24,490	24,171	48,661
54-50	11,470	8,621	5,159	3,324	8,483	11,945	16,629	11,945	28,574
59-55	11,186	11,284	5,231	4,301	9,532	15,585	16,417	15,585	32,002
64-60	8,884	6,935	4,550	3,759	8,309	10,694	13,434	10,694	24,128
69-65	5,363	5,280	2,804	2,547	5,351	7,827	8,167	7,827	15,994
74-70	2,946	2,901	1,689	1,425	3,114	4,326	4,635	4,326	8,961
79-75	1,802	1,012	1,101	681	1,782	1,693	2,903	1,693	4,596
80+	2,994	1,795	1,920	1,483	3,403	3,278	4,914	3,278	8,192
<b>المجموع الكلي</b>	<b>379,380</b>	<b>387,034</b>	<b>251,177</b>	<b>255,844</b>	<b>507,021</b>	<b>642,878</b>	<b>630,557</b>	<b>642,878</b>	<b>1,273,435</b>

Table (43)

جدول رقم (43)

تقديرات سكان محافظة واسط حسب فئات العمر الخمسية والجنس والبيئة لسنة 2016  
POPULATION ESTIMATION OF WASIT GOVERNORATE BY AGE GROUPS, SEX & REGION FOR 2016

فئات العمر Age Groups	حضر Urban		ريف Rural		مجموع Total		مجموع Total		مجموع Total
	اناث Female	ذكور Male	اناث Female	ذكور Male	اناث Female	ذكور Male	اناث Female	ذكور Male	
4-0	55,686	59,469	41,482	101,761	42,292	101,761	97,168	101,761	198,929
9-5	51,554	54,832	40,392	98,805	43,973	98,805	91,946	98,805	190,751
14-10	42,248	45,050	35,721	82,419	37,369	82,419	77,969	82,419	160,388
19-15	41,068	42,070	27,113	73,214	31,144	73,214	68,181	73,214	141,395
24-20	36,352	39,066	19,236	61,583	22,517	61,583	55,588	61,583	117,171
29-25	28,771	30,484	16,762	46,673	16,189	46,673	45,533	46,673	92,206
34-30	26,199	27,523	17,062	43,111	15,588	43,111	43,261	43,111	86,372
39-35	24,137	22,805	14,955	36,906	14,101	36,906	39,092	36,906	75,998
44-40	21,446	20,477	13,432	34,188	13,711	34,188	34,878	34,188	69,066
49-45	16,370	16,916	8,786	24,827	7,911	24,827	25,156	24,827	49,983
54-50	11,782	8,856	5,299	12,271	3,415	12,271	17,081	12,271	29,352
59-55	11,490	11,590	5,372	16,009	4,419	16,009	16,862	16,009	32,871
64-60	9,126	7,123	4,674	10,985	3,862	10,985	13,800	10,985	24,785
69-65	5,508	5,423	2,880	8,039	2,616	8,039	8,388	8,039	16,427
74-70	3,027	2,978	1,734	4,441	1,463	4,441	4,761	4,441	9,202
79-75	1,852	1,039	1,132	1,738	699	1,738	2,984	1,738	4,722
80+	3,076	1,843	1,972	3,367	1,524	3,367	5,048	3,367	8,415
<b>المجموع Total</b>	<b>389,692</b>	<b>397,544</b>	<b>258,004</b>	<b>660,337</b>	<b>262,793</b>	<b>660,337</b>	<b>647,696</b>	<b>660,337</b>	<b>1,308,033</b>



Table (44)

جدول رقم (44)

تقديرات سكان محافظة واسط حسب فئات العمر الخمسية والجنس والبيئة لسنة 2017  
POPULATION ESTIMATION OF WASIT GOVERNORATE BY AGE GROUPS, SEX & REGION FOR 2017

فئات العمر Age Groups	حضر Urban		ريف Rural		مجموع Total		مجموع Total		مجموع Total
	اناث Female	ذكور Male	اناث Female	ذكور Male	اناث Female	ذكور Male	اناث Female	ذكور Male	
4-0	57,179	61,065	42,595	43,427	86,022	104,492	99,774	104,492	204,266
9-5	52,939	56,303	41,476	45,152	86,628	101,455	94,415	101,455	195,870
14-10	43,381	46,260	36,679	38,372	75,051	84,632	80,060	84,632	164,692
19-15	42,169	43,197	27,839	31,979	59,818	75,176	70,008	75,176	145,184
24-20	37,328	40,115	19,754	23,121	42,875	63,236	57,082	63,236	120,318
29-25	29,544	31,303	17,212	16,622	33,834	47,925	46,756	47,925	94,681
34-30	26,904	28,261	17,521	16,005	33,526	44,266	44,425	44,266	88,691
39-35	24,784	23,417	15,355	14,479	29,834	37,896	40,139	37,896	78,035
44-40	22,022	21,027	13,792	14,079	27,871	35,106	35,814	35,106	70,920
49-45	16,809	17,368	9,022	8,123	17,145	25,491	25,831	25,491	51,322
54-50	12,098	9,093	5,440	3,506	8,946	12,599	17,538	12,599	30,137
59-55	11,797	11,901	5,518	4,537	10,055	16,438	17,315	16,438	33,753
64-60	9,371	7,314	4,798	3,964	8,762	11,278	14,169	11,278	25,447
69-65	5,656	5,569	2,958	2,686	5,644	8,255	8,614	8,255	16,869
74-70	3,107	3,060	1,781	1,503	3,284	4,563	4,888	4,563	9,451
79-75	1,900	1,067	1,163	718	1,881	1,785	3,063	1,785	4,848
80+	3,158	1,893	2,025	1,565	3,590	3,458	5,183	3,458	8,641
<b>المجموع الكلي</b>	<b>400,146</b>	<b>408,213</b>	<b>264,928</b>	<b>269,838</b>	<b>534,766</b>	<b>678,051</b>	<b>665,074</b>	<b>678,051</b>	<b>1,343,125</b>

Table (45)

جدول رقم (45)

تقديرات سكان محافظة واسط حسب فئات العمر الخمسية والجنس والبيئة لسنة 2018  
POPULATION ESTIMATION OF WASIT GOVERNORATE BY AGE GROUPS, SEX & REGION FOR 2018

فئات العمر Age Groups	حضر Urban		ريف Rural		مجموع Total		مجموع Total	
	اناث Female	ذكور Male	اناث Female	ذكور Male	اناث Female	ذكور Male	اناث Female	ذكور Male
4-0	58,695	62,683	43,725	44,579	102,420	107,262	102,420	107,262
9-5	54,341	57,795	42,576	46,348	96,917	104,143	96,917	104,143
14-10	44,532	47,486	37,650	39,389	82,182	86,875	82,182	86,875
19-15	43,286	44,344	28,577	32,827	71,863	77,171	71,863	77,171
24-20	38,317	41,178	20,276	23,735	58,593	64,913	58,593	64,913
29-25	30,326	32,132	17,667	17,062	47,993	49,194	47,993	49,194
34-30	27,615	29,009	17,984	16,431	45,599	45,440	45,599	45,440
39-35	25,441	24,038	15,761	14,864	41,202	38,902	41,202	38,902
44-40	22,605	21,585	14,158	14,452	36,763	36,037	36,763	36,037
49-45	17,255	17,830	9,261	8,339	26,516	26,169	26,516	26,169
54-50	12,419	9,333	5,586	3,599	18,005	12,932	18,005	12,932
59-55	12,111	12,217	5,664	4,657	17,775	16,874	17,775	16,874
64-60	9,619	7,507	4,926	4,070	14,545	11,577	14,545	11,577
69-65	5,805	5,718	3,036	2,757	8,841	8,475	8,841	8,475
74-70	3,189	3,140	1,828	1,542	5,017	4,682	5,017	4,682
79-75	1,951	1,096	1,194	736	3,145	1,832	3,145	1,832
80+	3,242	1,943	2,078	1,606	5,320	3,549	5,320	3,549
<b>المجموع الكلي</b>	<b>410,749</b>	<b>419,034</b>	<b>271,947</b>	<b>276,993</b>	<b>682,696</b>	<b>696,027</b>	<b>1,378,723</b>	<b>1,378,723</b>

Table (46)

جدول رقم (46)

## تقديرات سكان محافظة صلاح الدين حسب فئات العمر والجنس والبيئية لسنة 2015

## POPULATION ESTIMATION OF SALAH AL-DEEN GOVERNORATE BY AGE GROUPS, SEX &amp; REGION FOR 2015

فئات العمر Age Groups	حضر Urban		ريف Rural		مجموع Total		مجموع Total		مجموع Total
	اناث Female	ذكور Male	اناث Female	ذكور Male	اناث Female	ذكور Male	اناث Female	ذكور Male	
4-0	49,372	51,499	66,814	120,961	116,186	120,961	136,276	120,961	237,147
9-5	42,398	45,466	58,932	108,593	101,330	108,593	122,059	108,593	209,923
14-10	36,319	38,642	51,771	95,406	88,090	95,406	108,535	95,406	183,496
19-15	35,943	35,889	45,002	84,891	80,945	84,891	94,004	84,891	165,836
24-20	31,144	33,959	35,736	74,254	66,880	74,254	76,031	74,254	141,134
29-25	26,234	25,230	28,623	53,559	54,857	53,559	56,952	53,559	108,416
34-30	21,808	22,749	25,185	46,559	46,993	46,559	48,995	46,559	93,552
39-35	19,736	19,657	21,494	39,898	41,230	39,898	41,735	39,898	81,128
44-40	17,773	17,813	20,086	37,001	37,859	37,001	39,274	37,001	74,860
49-45	12,856	12,249	13,538	24,333	26,394	24,333	25,622	24,333	50,727
54-50	9,548	8,540	9,228	14,793	18,776	14,793	15,481	14,793	33,569
59-55	10,028	8,666	8,437	16,457	18,465	16,457	16,228	16,457	34,922
64-60	6,281	5,537	6,251	10,787	12,532	10,787	11,501	10,787	23,319
69-65	4,378	4,233	3,544	7,735	7,922	7,735	7,046	7,735	15,657
74-70	2,350	2,067	1,703	3,835	4,053	3,835	3,471	3,835	7,888
79-75	1,333	1,059	1,145	1,939	2,478	1,939	2,025	1,939	4,417
80+	2,079	1,573	2,072	3,271	4,151	3,271	3,770	3,271	7,422
<b>المجموع Total</b>	<b>329,580</b>	<b>334,828</b>	<b>399,561</b>	<b>744,272</b>	<b>729,141</b>	<b>744,272</b>	<b>809,005</b>	<b>744,272</b>	<b>1,473,413</b>

Table (47)

جدول رقم (47)

تقديرات سكان محافظة صلاح الدين حسب فئات العمر الخمسية والجنس والبيئية لسنة 2016  
POPULATION ESTIMATION OF SALAH AL-DEEN GOVERNORATE BY AGE GROUPS, SEX & REGION FOR 2016

فئات العمر Age Groups	حضر Urban		ريف Rural		مجموع Total		مجموع Total	
	اناث Female	ذكور Male	اناث Female	ذكور Male	اناث Female	ذكور Male	اناث Female	مجموع Total
4-0	50,713	52,896	68,628	71,349	139,977	124,245	119,341	243,586
9-5	43,551	46,701	60,533	64,843	125,376	111,544	104,084	215,628
14-10	37,307	39,693	53,178	58,307	111,485	98,000	90,485	188,485
19-15	36,921	36,864	46,225	50,331	96,556	87,195	83,146	170,341
24-20	31,990	34,882	36,708	41,390	78,098	76,272	68,698	144,970
29-25	26,946	25,915	29,401	29,098	58,499	55,013	56,347	111,360
34-30	22,401	23,368	25,868	24,458	50,326	47,826	48,269	96,095
39-35	20,272	20,189	22,077	20,790	42,867	40,979	42,349	83,328
44-40	18,254	18,296	20,632	19,710	40,342	38,006	38,886	76,892
49-45	13,205	12,581	13,906	12,413	26,319	24,994	27,111	52,105
54-50	9,807	8,770	9,478	6,423	15,901	15,193	19,285	34,478
59-55	10,301	8,902	8,667	8,002	16,669	16,904	18,968	35,872
64-60	6,452	5,688	6,421	5,394	11,815	11,082	12,873	23,955
69-65	4,497	4,349	3,639	3,598	7,237	7,947	8,136	16,083
74-70	2,415	2,124	1,750	1,814	3,564	3,938	4,165	8,103
79-75	1,369	1,087	1,177	904	2,081	1,991	2,546	4,537
80+	2,135	1,616	2,128	1,744	3,872	3,360	4,263	7,623
<b>المجموع Total</b>	<b>338,536</b>	<b>343,921</b>	<b>410,416</b>	<b>420,568</b>	<b>830,984</b>	<b>764,489</b>	<b>748,952</b>	<b>1,513,441</b>

Table (48)

جدول رقم (48)

تقديرات سكان محافظة صلاح الدين حسب فئات العمر الخمسية والجنس والبيئة لسنة 2017  
POPULATION ESTIMATION OF SALAH AL-DEEN GOVERNORATE BY AGE GROUPS, SEX & REGION FOR 2017

فئات العمر Age Groups	حضر Urban		ريف Rural		مجموع Total		مجموع Total		مجموع Total
	اناث Female	ذكور Male	اناث Female	ذكور Male	اناث Female	ذكور Male	اناث Female	ذكور Male	
4-0	52,075	54,316	70,471	127,580	122,546	127,580	143,735	127,580	250,126
9-5	44,718	47,954	62,157	114,536	106,875	114,536	128,739	106,875	221,411
14-10	38,307	40,758	54,605	100,628	92,912	100,628	114,475	92,912	193,540
19-15	37,910	37,852	47,465	89,535	85,375	89,535	99,148	85,375	174,910
24-20	32,848	35,818	37,693	78,317	70,541	78,317	80,192	70,541	148,858
29-25	27,669	26,611	30,189	56,490	57,858	56,490	60,068	57,858	114,348
34-30	23,001	23,995	26,564	49,108	49,565	49,108	51,677	49,565	98,673
39-35	20,816	20,732	22,671	42,080	43,487	42,080	44,019	43,487	85,567
44-40	18,745	18,787	21,186	39,026	39,931	39,026	41,425	39,931	78,957
49-45	13,558	12,918	14,278	25,662	27,836	25,662	27,022	27,836	53,498
54-50	10,071	9,006	9,732	15,601	19,803	15,601	16,327	19,803	35,404
59-55	10,576	9,141	8,898	17,358	19,474	17,358	17,115	19,474	36,832
64-60	6,624	5,839	6,593	11,378	13,217	11,378	12,132	13,217	24,595
69-65	4,618	4,464	3,736	8,158	8,354	8,158	7,430	8,354	16,512
74-70	2,479	2,181	1,797	4,045	4,276	4,045	3,661	4,276	8,321
79-75	1,406	1,116	1,208	2,044	2,614	2,044	2,136	2,614	4,658
80+	2,192	1,659	2,185	3,450	4,377	3,450	3,976	4,377	7,827
<b>المجموع الكلي</b>	<b>347,613</b>	<b>353,147</b>	<b>421,428</b>	<b>784,996</b>	<b>769,041</b>	<b>784,996</b>	<b>853,277</b>	<b>769,041</b>	<b>1,554,037</b>

Table (49)

جدول رقم (49)

تقديرات سكان محافظة صلاح الدين حسب فئات العمر الخمسية والجنس والبيئة لسنة 2018  
POPULATION ESTIMATION OF SALAH AL-DEEN GOVERNORATE BY AGE GROUPS, SEX & REGION FOR 2018

فئات العمر Age Groups	حضر Urban		ريف Rural		مجموع Total		مجموع Total	
	اناث Female	ذكور Male	اناث Female	ذكور Male	اناث Female	ذكور Male	اناث Female	ذكور Male
4-0	53,455	55,756	72,339	130,962	125,794	130,962	125,794	256,756
9-5	45,904	49,227	63,805	117,575	109,709	117,575	109,709	227,284
14-10	39,324	41,838	56,053	103,296	95,377	103,296	95,377	198,673
19-15	38,915	38,856	48,722	91,910	87,637	91,910	87,637	179,547
24-20	33,719	36,768	38,691	80,395	72,410	80,395	72,410	152,805
29-25	28,404	27,315	30,989	57,986	59,393	57,986	59,393	117,379
34-30	23,610	24,632	27,266	50,412	50,876	50,412	50,876	101,288
39-35	21,368	21,282	23,272	43,195	44,640	43,195	44,640	87,835
44-40	19,242	19,285	21,747	40,060	40,989	40,060	40,989	81,049
49-45	13,918	13,261	14,656	26,345	28,574	26,345	28,574	54,919
54-50	10,338	9,244	9,990	16,014	20,328	16,014	20,328	36,342
59-55	10,857	9,383	9,134	17,817	19,991	17,817	19,991	37,808
64-60	6,799	5,993	6,768	11,678	13,567	11,678	13,567	25,245
69-65	4,740	4,583	3,835	8,375	8,575	8,375	8,575	16,950
74-70	2,544	2,238	1,843	4,151	4,387	4,151	4,387	8,538
79-75	1,444	1,145	1,241	2,097	2,685	2,097	2,685	4,782
80+	2,251	1,703	2,243	3,541	4,494	3,541	4,494	8,035
<b>المجموع الكلي</b> Total	<b>356,832</b>	<b>362,509</b>	<b>432,594</b>	<b>805,809</b>	<b>789,426</b>	<b>805,809</b>	<b>789,426</b>	<b>1,595,235</b>

Table (50)

جدول رقم (50)

تقديرات سكان محافظة الأنجب حسب فئات العمر الجنسية والبيئية لسنة 2015  
POPULATION ESTIMATION OF AL-NAJAF GOVERNORATE BY AGE GROUPS, SEX & REGION FOR 2015

فئات العمر Age Groups	حضر Urban		ريف ال Rural		مجموع Total		مجموع Total		مجموع Total
	اناث Female	ذكور Male	اناث Female	ذكور Male	اناث Female	ذكور Male	اناث Female	ذكور Male	
4-0	70,606	73,380	31,116	32,040	63,156	105,420	101,722	101,722	207,142
9-5	64,325	67,616	29,254	31,098	60,352	98,714	93,579	93,579	192,293
14-10	56,238	57,732	26,155	27,831	53,986	85,563	82,393	82,393	167,956
19-15	54,815	53,420	20,714	23,184	43,898	76,604	75,529	75,529	152,133
24-20	46,629	44,976	13,729	16,759	30,488	61,735	60,358	60,358	122,093
29-25	33,898	37,443	12,342	13,159	25,501	50,602	46,240	46,240	96,842
34-30	32,248	31,804	13,248	11,691	24,939	43,495	45,496	45,496	88,991
39-35	26,515	24,397	11,657	9,858	21,515	34,255	38,172	38,172	72,427
44-40	27,110	25,215	9,680	10,611	20,291	35,826	36,790	36,790	72,616
49-45	22,215	19,577	6,286	6,427	12,713	26,004	28,501	28,501	54,505
54-50	13,204	12,524	3,994	2,512	6,506	15,036	17,198	17,198	32,234
59-55	13,700	13,171	4,015	3,901	7,916	17,072	17,715	17,715	34,787
64-60	8,984	10,263	3,396	3,330	6,726	13,593	12,380	12,380	25,973
69-65	6,034	5,026	1,796	1,606	3,402	6,632	7,830	7,830	14,462
74-70	3,669	3,903	1,144	1,131	2,275	5,034	4,813	4,813	9,847
79-75	2,611	1,532	883	743	1,626	2,275	3,494	3,494	5,769
80+	3,731	2,188	1,784	1,428	3,212	3,616	5,515	5,515	9,131
<b>المجموع الكلي</b>	<b>486,532</b>	<b>484,167</b>	<b>191,193</b>	<b>197,309</b>	<b>388,502</b>	<b>681,476</b>	<b>677,725</b>	<b>677,725</b>	<b>1,359,201</b>

Table (51)

جدول رقم (51)

تقديرات سكان محافظة النجف حسب فئات العمر الجنسية والجنس والبيئية لسنة 2016  
POPULATION ESTIMATION OF AL-NAJAF GOVERNORATE BY AGE GROUPS, SEX & REGION FOR 2016

فئات العمر Age Groups	حضر Urban		ريف Rural		مجموع Total		مجموع Total		مجموع Total	
	اناث Female	ذكور Male	اناث Female	ذكور Male	اناث Female	ذكور Male	اناث Female	ذكور Male	اناث Female	ذكور Male
4-0	72,525	75,372	31,962	32,909	64,871	108,281	104,487	104,487	104,487	108,281
9-5	66,072	69,453	30,049	31,943	61,992	101,396	96,121	96,121	96,121	101,396
14-10	57,765	59,301	26,865	28,587	55,452	87,888	84,630	84,630	84,630	87,888
19-15	56,303	54,873	21,277	23,812	45,089	78,685	77,580	77,580	77,580	78,685
24-20	47,896	46,195	14,101	17,215	31,316	63,410	61,997	61,997	61,997	63,410
29-25	34,820	38,460	12,678	13,518	26,196	51,978	47,498	47,498	47,498	51,978
34-30	33,123	32,667	13,609	12,010	25,619	44,677	46,732	46,732	46,732	44,677
39-35	27,236	25,060	11,974	10,126	22,100	35,186	39,210	39,210	39,210	35,186
44-40	27,847	25,900	9,944	10,899	20,843	36,799	37,791	37,791	37,791	36,799
49-45	22,819	20,111	6,456	6,601	13,057	26,712	29,275	29,275	29,275	26,712
54-50	13,563	12,864	4,104	2,581	6,685	15,445	17,667	17,667	17,667	15,445
59-55	14,072	13,529	4,123	4,007	8,130	17,536	18,195	18,195	18,195	17,536
64-60	9,228	10,543	3,488	3,420	6,908	13,963	12,716	12,716	12,716	13,963
69-65	6,199	5,163	1,845	1,650	3,495	6,813	8,044	8,044	8,044	6,813
74-70	3,769	4,009	1,175	1,160	2,335	5,169	4,944	4,944	4,944	5,169
79-75	2,682	1,574	906	763	1,669	2,337	3,588	3,588	3,588	2,337
80+	3,832	2,248	1,833	1,467	3,300	3,715	5,665	5,665	5,665	3,715
<b>المجموع الكلي</b>	<b>499,751</b>	<b>497,322</b>	<b>196,389</b>	<b>202,668</b>	<b>399,057</b>	<b>699,990</b>	<b>696,140</b>	<b>696,140</b>	<b>696,140</b>	<b>699,990</b>



Table (52)

جدول رقم (52)

تقديرات سكان محافظة الأنجف حسب فئات العمر الجنسية والبيئية لسنة 2017  
POPULATION ESTIMATION OF AL-NAJAF GOVERNORATE BY AGE GROUPS, SEX & REGION FOR 2017

فئات العمر Age Groups	حضر Urban		ريف Rural		مجموع Total		مجموع Total		مجموع Total	
	اناث Female	ذكور Male	اناث Female	ذكور Male	اناث Female	ذكور Male	اناث Female	ذكور Male	مجموع Total	مجموع Total
4-0	74,471	77,395	32,820	33,791	66,611	111,186	107,291	111,186	218,477	218,477
9-5	67,844	71,315	30,854	32,800	63,654	104,115	98,698	104,115	202,813	202,813
14-10	59,317	60,891	27,586	29,354	56,940	90,245	86,903	90,245	177,148	177,148
19-15	57,814	56,345	21,848	24,452	46,300	80,797	79,662	80,797	160,459	160,459
24-20	49,181	47,436	14,480	17,677	32,157	65,113	63,661	65,113	128,774	128,774
29-25	35,752	39,492	13,017	13,880	26,897	53,372	48,769	53,372	102,141	102,141
34-30	34,013	33,543	13,974	12,331	26,305	45,874	47,987	45,874	93,861	93,861
39-35	27,966	25,732	12,295	10,399	22,694	36,131	40,261	36,131	76,392	76,392
44-40	28,593	26,596	10,211	11,191	21,402	37,787	38,804	37,787	76,591	76,591
49-45	23,432	20,648	6,629	6,779	13,408	27,427	30,061	27,427	57,488	57,488
54-50	13,926	13,209	4,213	2,649	6,862	15,858	18,139	15,858	33,997	33,997
59-55	14,449	13,892	4,236	4,115	8,351	18,007	18,685	18,007	36,692	36,692
64-60	9,476	10,823	3,581	3,511	7,092	14,334	13,057	14,334	27,391	27,391
69-65	6,365	5,300	1,895	1,694	3,589	6,994	8,260	6,994	15,254	15,254
74-70	3,869	4,117	1,207	1,192	2,399	5,309	5,076	5,309	10,385	10,385
79-75	2,755	1,618	932	784	1,716	2,402	3,687	2,402	6,089	6,089
80+	3,935	2,308	1,882	1,506	3,388	3,814	5,817	3,814	9,631	9,631
<b>المجموع Total</b>	<b>513,158</b>	<b>510,660</b>	<b>201,660</b>	<b>208,105</b>	<b>409,765</b>	<b>718,765</b>	<b>714,818</b>	<b>718,765</b>	<b>1,433,583</b>	<b>1,433,583</b>

Table (53)

جدول رقم (53)

تقديرات سكان محافظة الأنجف حسب فئات العمر الجنسية والجنس والبيئة لسنة 2018  
POPULATION ESTIMATION OF AL-NAJAF GOVERNORATE BY AGE GROUPS, SEX & REGION FOR 2018

فئات العمر Age Groups	حضر Urban		ريف Rural		مجموع Total		مجموع Total		مجموع Total
	انث Female	ذكور Male	انث Female	ذكور Male	انث Female	ذكور Male	انث Female	ذكور Male	
4-0	76,445	79,447	33,689	114,135	68,377	110,134	110,134	114,135	224,269
9-5	69,643	73,208	31,672	106,877	65,341	101,315	101,315	106,877	208,192
14-10	60,889	62,506	28,317	92,638	58,449	89,206	89,206	92,638	181,844
19-15	59,346	57,838	22,427	82,937	47,526	81,773	81,773	82,937	164,710
24-20	50,484	48,694	14,864	66,840	33,010	65,348	65,348	66,840	132,188
29-25	36,701	40,539	13,363	54,786	27,610	50,064	50,064	54,786	104,850
34-30	34,915	34,433	14,344	47,091	27,002	49,259	49,259	47,091	96,350
39-35	28,708	26,415	12,621	37,090	23,296	41,329	41,329	37,090	78,419
44-40	29,352	27,299	10,482	38,788	21,971	39,834	39,834	38,788	78,622
49-45	24,052	21,197	6,804	28,155	13,762	30,856	30,856	28,155	59,011
54-50	14,295	13,560	4,325	16,280	7,045	18,620	18,620	16,280	34,900
59-55	14,831	14,260	4,347	18,483	8,570	19,178	19,178	18,483	37,661
64-60	9,727	11,112	3,676	14,717	7,281	13,403	13,403	14,717	28,120
69-65	6,534	5,442	1,945	7,181	3,684	8,479	8,479	7,181	15,660
74-70	3,972	4,225	1,238	5,450	2,463	5,210	5,210	5,450	10,660
79-75	2,828	1,660	956	2,465	1,761	3,784	3,784	2,465	6,249
80+	4,040	2,369	1,932	3,915	3,478	5,972	5,972	3,915	9,887
<b>المجموع الكلي</b>	<b>526,762</b>	<b>524,204</b>	<b>207,002</b>	<b>737,828</b>	<b>420,626</b>	<b>733,764</b>	<b>733,764</b>	<b>737,828</b>	<b>1,471,592</b>



Table (55)

جدول رقم (55)

تقديرات سكان محافظة القادسية حسب فئات العمر الخمسية والجنس والبيئة لسنة 2016  
POPULATION ESTIMATION OF AL-QADISIYA GOVERNORATE BY AGE GROUPS, SEX & REGION FOR 2016

فئات العمر Age Groups	حضر Urban		ريف Rural		مجموع Total		مجموع Total	
	اناث Female	ذكور Male	اناث Female	ذكور Male	اناث Female	ذكور Male	اناث Female	ذكور Male
4-0	49,745	52,481	42,630	44,233	86,863	96,714	92,375	99,089
9-5	46,050	49,783	42,189	43,695	85,884	93,478	88,239	93,717
14-10	39,393	42,999	35,866	37,334	73,200	80,333	75,259	80,592
19-15	37,463	36,409	27,478	30,212	57,690	66,621	64,941	71,562
24-20	33,246	34,945	19,277	22,538	41,815	57,483	52,523	60,006
29-25	25,360	25,768	17,587	17,587	35,174	43,355	42,947	48,302
34-30	23,714	23,900	16,195	16,017	32,212	39,917	39,909	43,826
39-35	19,681	20,413	14,031	12,298	26,329	32,711	33,712	36,423
44-40	20,430	19,024	13,270	13,949	27,219	32,973	33,700	36,673
49-45	13,854	13,751	8,539	7,495	16,034	21,246	22,393	23,639
54-50	10,016	7,941	4,111	3,426	7,537	11,367	14,127	15,494
59-55	10,036	9,421	5,234	4,370	9,604	13,791	15,270	16,061
64-60	7,745	7,111	4,509	4,121	8,630	11,232	12,254	13,486
69-65	4,346	4,212	2,804	2,302	5,106	6,514	7,150	7,664
74-70	2,506	2,761	1,605	1,453	3,058	4,214	4,111	4,325
79-75	1,811	751	1,390	999	2,389	1,750	3,201	4,951
80+	2,992	1,609	2,394	2,025	4,419	3,634	5,386	9,020
<b>المجموع Total</b>	<b>348,388</b>	<b>353,279</b>	<b>259,109</b>	<b>264,054</b>	<b>523,163</b>	<b>617,333</b>	<b>607,497</b>	<b>1,224,830</b>

Table (56)

جدول رقم (56)

## تقديرات سكان محافظة القادسية حسب فئات العمر الخمسية والجنس والبيئة لسنة 2017

## POPULATION ESTIMATION OF AL-QADISIYA GOVERNORATE BY AGE GROUPS, SEX &amp; REGION FOR 2017

فئات العمر Age Groups	حضر Urban		ريف Rural		مجموع Total		مجموع Total	
	ذكور Male	إناث Female	ذكور Male	إناث Female	ذكور Male	إناث Female	ذكور Male	إناث Female
4-0	53,889	51,080	45,419	43,773	99,308	94,853	99,308	94,853
9-5	51,118	47,284	44,868	43,321	95,986	90,605	95,986	90,605
14-10	44,153	40,450	38,337	36,829	82,490	77,279	82,490	77,279
19-15	37,386	38,467	31,021	28,214	68,407	66,681	68,407	66,681
24-20	35,883	34,138	23,143	19,794	59,026	53,932	59,026	53,932
29-25	26,459	26,039	18,058	18,060	44,517	44,099	44,517	44,099
34-30	24,541	24,351	16,447	16,630	40,988	40,981	40,988	40,981
39-35	20,959	20,209	12,628	14,407	33,587	34,616	33,587	34,616
44-40	19,535	20,980	14,322	13,626	33,857	34,606	33,857	34,606
49-45	14,119	14,227	7,698	8,769	21,817	22,996	21,817	22,996
54-50	8,155	10,285	3,518	4,221	11,673	14,506	11,673	14,506
59-55	9,673	10,305	4,486	5,375	14,159	15,680	14,159	15,680
64-60	7,302	7,953	4,232	4,631	11,534	12,584	11,534	12,584
69-65	4,326	4,462	2,365	2,878	6,691	7,340	6,691	7,340
74-70	2,835	2,572	1,492	1,646	4,327	4,218	4,327	4,218
79-75	772	1,859	1,026	1,427	1,798	3,286	1,798	3,286
80+	1,652	3,072	2,079	2,459	3,731	5,531	3,731	5,531
<b>المجموع Total</b>	<b>362,757</b>	<b>357,733</b>	<b>271,139</b>	<b>266,060</b>	<b>633,896</b>	<b>623,793</b>	<b>633,896</b>	<b>623,793</b>

Table (57)

جدول رقم (57)

## تقديرات سكان محافظة القادسية حسب فئات العمر الخمسية والجنس والبيئة لسنة 2018

## POPULATION ESTIMATION OF AL-QADISIYA GOVERNORATE BY AGE GROUPS, SEX &amp; REGION FOR 2018

مجموع	مجموع Total		ريف Rural		حضر Urban		فئات العمر Age Groups		
	اناث Female	ذكور Male	اناث Female	ذكور Male	اناث Female	ذكور Male			
199,310	97,368	101,942	91,557	44,934	46,623	107,753	52,434	55,319	4-0
191,540	93,009	98,531	90,529	44,471	46,058	101,011	48,538	52,473	9-5
164,005	79,328	84,677	77,158	37,805	39,353	86,847	41,523	45,324	14-10
138,671	68,449	70,222	60,806	28,962	31,844	77,865	39,487	38,378	19-15
115,950	55,360	60,590	44,075	20,318	23,757	71,875	35,042	36,833	24-20
90,967	45,269	45,698	37,075	18,538	18,537	53,892	26,731	27,161	29-25
84,143	42,068	42,075	33,954	17,071	16,883	50,189	24,997	25,192	34-30
70,013	35,536	34,477	27,752	14,790	12,962	42,261	20,746	21,515	39-35
70,278	35,522	34,756	28,689	13,987	14,702	41,589	21,535	20,054	44-40
46,000	23,605	22,395	16,903	9,002	7,901	29,097	14,603	14,494	49-45
26,875	14,891	11,984	7,947	4,334	3,613	18,928	10,557	8,371	54-50
30,633	16,096	14,537	10,123	5,517	4,606	20,510	10,579	9,931	59-55
24,756	12,917	11,839	9,097	4,753	4,344	15,659	8,164	7,495	64-60
14,406	7,537	6,869	5,383	2,955	2,428	9,023	4,582	4,441	69-65
8,776	4,332	4,444	3,224	1,691	1,533	5,552	2,641	2,911	74-70
5,218	3,373	1,845	2,517	1,464	1,053	2,701	1,909	792	79-75
9,507	5,677	3,830	4,658	2,524	2,134	4,849	3,153	1,696	80+
<b>1,291,048</b>	<b>640,337</b>	<b>650,711</b>	<b>551,447</b>	<b>273,116</b>	<b>278,331</b>	<b>739,601</b>	<b>367,221</b>	<b>372,380</b>	<b>Total المجموع</b>

Table (58)

جدول رقم (58)

تقديرات سكان محافظة المثنى حسب فئات العمر الجنسية والجنس والبيئة لسنة 2015  
POPULATION ESTIMATION OF AL-MUTHANNA GOVERNORATE BY AGE GROUPS, SEX & REGION FOR 2015

فئات العمر Age Groups	حضر Urban		ريف ال Rural		مجموع Total		مجموع Total		مجموع Total
	اناث Female	ذكور Male	اناث Female	ذكور Male	اناث Female	ذكور Male	اناث Female	ذكور Male	
4-0	23,980	25,398	33,613	60,835	57,593	60,835	57,593	60,835	118,428
9-5	21,996	23,435	31,732	56,013	53,728	56,013	53,728	56,013	109,741
14-10	19,345	21,077	27,304	49,695	46,649	49,695	46,649	49,695	96,344
19-15	19,727	20,415	25,770	45,015	45,497	45,015	45,497	45,015	90,512
24-20	15,607	17,502	17,472	35,678	33,079	35,678	33,079	35,678	68,757
29-25	12,046	11,822	13,272	25,687	25,318	25,687	25,318	25,687	51,005
34-30	11,300	11,514	12,961	23,380	24,261	23,380	24,261	23,380	47,641
39-35	9,921	9,377	10,902	19,056	20,823	19,056	20,823	19,056	39,879
44-40	8,787	9,358	9,154	19,152	17,941	19,152	17,941	19,152	37,093
49-45	6,587	6,587	5,549	11,761	12,313	11,761	12,313	11,761	24,074
54-50	4,650	3,837	3,971	6,198	8,621	6,198	8,621	6,198	14,819
59-55	4,672	4,079	4,230	7,500	8,902	7,500	8,902	7,500	16,402
64-60	3,750	3,395	3,806	7,145	7,556	7,145	7,556	7,145	14,701
69-65	1,673	2,347	1,734	4,003	3,407	4,003	3,407	4,003	7,410
74-70	1,301	1,358	1,152	2,550	2,453	2,550	2,453	2,550	5,003
79-75	693	968	976	1,580	1,669	1,580	1,669	1,580	3,249
80+	1,941	969	2,452	2,725	4,393	2,725	4,393	2,725	7,118
<b>المجموع Total</b>	<b>168,153</b>	<b>173,438</b>	<b>206,050</b>	<b>377,973</b>	<b>374,203</b>	<b>377,973</b>	<b>374,203</b>	<b>377,973</b>	<b>752,176</b>

Table (59)

جدول رقم (59)

تقديرات سكان محافظة المثنى حسب فئات العمر الجنسية والجنس والبيئية لسنة 2016  
POPULATION ESTIMATION OF AL-MUTHANNA GOVERNORATE BY AGE GROUPS, SEX & REGION FOR 2016

فئات العمر Age Groups	حضر Urban		ريف Rural		مجموع Total		مجموع Total	
	اناث Female	ذكور Male	اناث Female	ذكور Male	اناث Female	ذكور Male	اناث Female	ذكور Male
4-0	24,632	26,089	34,527	62,489	59,159	62,489	59,159	62,489
9-5	22,595	24,071	32,595	57,533	33,462	57,533	55,190	57,533
14-10	19,871	21,650	28,045	51,044	29,394	51,044	47,916	51,044
19-15	20,263	20,969	26,470	46,238	25,269	46,238	46,733	46,238
24-20	16,030	17,979	17,947	36,647	18,668	36,647	33,977	36,647
29-25	12,373	12,143	13,632	26,384	14,241	26,384	26,005	26,384
34-30	11,607	11,827	13,312	24,013	12,186	24,013	24,919	24,013
39-35	10,190	9,631	11,199	19,573	9,942	19,573	21,389	19,573
44-40	9,026	9,612	9,403	19,670	10,058	19,670	18,429	19,670
49-45	6,947	6,766	5,700	12,081	5,315	12,081	12,647	12,081
54-50	4,776	3,941	4,078	6,367	2,426	6,367	8,854	6,367
59-55	4,799	4,189	4,346	7,704	3,515	7,704	9,145	7,704
64-60	3,853	3,486	3,909	7,339	3,853	7,339	7,762	7,339
69-65	1,717	2,412	1,780	4,114	1,702	4,114	3,497	4,114
74-70	1,335	1,395	1,184	2,619	1,224	2,619	2,519	2,619
79-75	713	994	1,003	1,621	627	1,621	1,716	1,621
80+	1,993	995	2,519	2,798	1,803	2,798	4,512	2,798
<b>المجموع الكلي</b> Total	<b>172,720</b>	<b>178,149</b>	<b>211,649</b>	<b>388,234</b>	<b>210,085</b>	<b>388,234</b>	<b>384,369</b>	<b>388,234</b>
			<b>421,734</b>	<b>772,603</b>		<b>772,603</b>		



Table (60)

جدول رقم (60)

تقديرات سكان محافظة المثنى حسب فئات العمر الجنسية والبيئية لسنة 2017  
POPULATION ESTIMATION OF AL-MUTHANNA GOVERNORATE BY AGE GROUPS, SEX & REGION FOR 2017

فئات العمر Age Groups	حضر Urban		ريف Rural		مجموع Total		مجموع Total	
	انث Female	ذكور Male	انث Female	ذكور Male	انث Female	ذكور Male	انث Female	مجموع Total
4-0	25,293	26,789	35,451	37,376	72,827	64,165	60,744	124,909
9-5	23,199	24,717	33,469	34,360	67,829	59,077	56,668	115,745
14-10	20,404	22,231	28,798	30,184	58,982	52,415	49,202	101,617
19-15	20,807	21,532	27,181	25,947	53,128	47,479	47,988	95,467
24-20	16,461	18,460	18,428	19,170	37,598	37,630	34,889	72,519
29-25	12,704	12,468	13,998	14,623	28,621	27,091	26,702	53,793
34-30	11,918	12,145	13,670	12,514	26,184	24,659	25,588	50,247
39-35	10,465	9,891	11,499	10,209	21,708	20,100	21,964	42,064
44-40	9,269	9,871	9,655	10,327	19,982	20,198	18,924	39,122
49-45	7,134	6,947	5,853	5,458	11,311	12,405	12,987	25,392
54-50	4,904	4,048	4,188	2,491	6,679	6,539	9,092	15,631
59-55	4,928	4,302	4,462	3,610	8,072	7,912	9,390	17,302
64-60	3,958	3,580	4,014	3,956	7,970	7,536	7,972	15,508
69-65	1,763	2,477	1,828	1,747	3,575	4,224	3,591	7,815
74-70	1,372	1,431	1,216	1,258	2,474	2,689	2,588	5,277
79-75	731	1,021	1,031	645	1,676	1,666	1,762	3,428
80+	2,047	1,022	2,586	1,852	4,438	2,874	4,633	7,507
<b>المجموع الكلي</b>	<b>177,357</b>	<b>182,932</b>	<b>217,327</b>	<b>215,727</b>	<b>433,054</b>	<b>398,659</b>	<b>394,684</b>	<b>793,343</b>

Table (61)

جدول رقم (61)

تقديرات سكان محافظة المثنى حسب فئات العمر الجنسية والجنس والبيئية لسنة 2018  
POPULATION ESTIMATION OF AL-MUTHANNA GOVERNORATE BY AGE GROUPS, SEX & REGION FOR 2018

فئات العمر Age Groups	حضر Urban		ريف Rural		مجموع Total		مجموع Total	
	اناث Female	ذكور Male	اناث Female	ذكور Male	اناث Female	ذكور Male	اناث Female	مجموع Total
4-0	25,964	27,499	36,392	65,867	62,356	65,867	62,356	128,223
9-5	23,815	25,372	34,355	60,643	58,170	60,643	58,170	118,813
14-10	20,945	22,821	29,563	53,804	50,508	53,804	50,508	104,312
19-15	21,359	22,103	27,900	48,737	49,259	48,737	49,259	97,996
24-20	16,897	18,951	18,917	38,628	35,814	38,628	35,814	74,442
29-25	13,042	12,799	14,370	27,811	27,412	27,811	27,412	55,223
34-30	12,234	12,467	14,032	25,312	26,266	25,312	26,266	51,578
39-35	10,741	10,151	11,803	20,631	22,544	20,631	22,544	43,175
44-40	9,515	10,131	9,911	20,733	19,426	20,733	19,426	40,159
49-45	7,324	7,132	6,008	12,734	13,332	12,734	13,332	26,066
54-50	5,033	4,155	4,300	6,713	9,333	6,713	9,333	16,046
59-55	5,058	4,415	4,581	8,120	9,639	8,120	9,639	17,759
64-60	4,062	3,674	4,122	7,735	8,184	7,735	8,184	15,919
69-65	1,810	2,541	1,877	4,335	3,687	4,335	3,687	8,022
74-70	1,407	1,468	1,249	2,759	2,656	2,759	2,656	5,415
79-75	750	1,048	1,057	1,710	1,807	1,710	1,807	3,517
80+	2,101	1,049	2,655	2,950	4,756	2,950	4,756	7,706
<b>المجموع Total</b>	<b>182,057</b>	<b>187,776</b>	<b>223,092</b>	<b>409,222</b>	<b>405,149</b>	<b>409,222</b>	<b>405,149</b>	<b>814,371</b>

Table (62)

جدول رقم (62)

تقديرات سكان محافظة ذي قار حسب فئات العمر الخمسية والجنس والبيئة لسنة 2015  
POPULATION ESTIMATION OF THE QAR GOVERNORATE BY AGE GROUPS, SEX & REGION FOR 2015

فئات العمر Age Groups	حضر Urban		ريف Rural		مجموع Total		مجموع Total		مجموع Total	
	اناث Female	ذكور Male	اناث Female	ذكور Male	اناث Female	ذكور Male	اناث Female	ذكور Male	اناث Female	ذكور Male
4-0	84,217	91,423	53,943	146,383	108,903	146,383	138,160	146,383	138,160	284,543
9-5	88,436	90,619	56,855	149,804	116,040	149,804	145,291	149,804	145,291	295,095
14-10	80,719	79,475	47,260	128,151	95,936	128,151	127,979	128,151	127,979	256,130
19-15	71,013	69,346	37,153	107,690	75,497	107,690	108,166	107,690	108,166	215,856
24-20	53,839	59,565	26,410	89,278	56,123	89,278	80,249	89,278	80,249	169,527
29-25	43,100	47,506	22,259	70,692	45,445	70,692	65,359	70,692	65,359	136,051
34-30	41,459	40,671	23,635	62,993	45,957	62,993	65,094	62,993	65,094	128,087
39-35	37,014	33,637	18,225	51,154	35,742	51,154	55,239	51,154	55,239	106,393
44-40	33,266	31,774	16,744	48,310	33,280	48,310	50,010	48,310	50,010	98,320
49-45	23,539	23,750	10,823	35,157	22,230	35,157	34,362	35,157	34,362	69,519
54-50	14,703	12,233	7,478	17,684	12,929	17,684	22,181	17,684	22,181	39,865
59-55	15,335	13,974	6,961	20,340	13,327	20,340	22,296	20,340	22,296	42,636
64-60	13,508	12,592	6,481	18,882	12,771	18,882	19,989	18,882	19,989	38,871
69-65	7,141	7,919	3,483	11,046	6,610	11,046	10,624	11,046	10,624	21,670
74-70	4,995	3,761	2,258	5,897	4,394	5,897	7,253	5,897	7,253	13,150
79-75	2,237	1,744	1,412	2,822	2,490	2,822	3,649	2,822	3,649	6,471
80+	4,885	2,706	3,057	5,035	5,386	5,035	7,942	5,035	7,942	12,977
<b>المجموع الكلي</b>	<b>619,406</b>	<b>622,695</b>	<b>344,437</b>	<b>971,318</b>	<b>693,060</b>	<b>971,318</b>	<b>963,843</b>	<b>971,318</b>	<b>963,843</b>	<b>1,935,161</b>

Table (63)

جدول رقم (63)

تقديرات سكان محافظة ذي قار حسب فئات العمر الخمسية والجنس والبيئة لسنة 2016  
POPULATION ESTIMATION OF THE QAR GOVERNORATE BY AGE GROUPS , SEX & REGION FOR 2016

الفئة العمرية	حضر		ريف		مجموع		مجموع		مجموع	
	ذكور	اناث	ذكور	اناث	مجموع	اناث	مجموع	اناث	مجموع	
4-0	93,906	86,506	56,453	55,407	180,412	55,407	111,860	141,913	150,359	292,272
5-9	93,081	90,838	60,794	58,399	183,919	60,794	119,193	149,237	153,875	303,112
10-14	81,634	82,912	49,999	48,543	164,546	49,999	98,542	131,455	131,633	263,088
15-19	71,230	72,941	39,386	38,162	144,171	39,386	77,548	111,103	110,616	221,719
20-24	61,182	55,302	30,519	27,127	116,484	30,519	57,646	82,429	91,701	174,130
25-29	48,796	44,270	23,815	22,864	93,066	23,815	46,679	67,134	72,611	139,745
30-34	41,776	42,586	22,928	24,277	84,362	22,928	47,205	66,863	64,704	131,567
35-39	34,551	38,018	17,992	18,722	72,569	17,992	36,714	56,740	52,543	109,283
40-44	32,636	34,170	16,987	17,200	66,806	16,987	34,187	51,370	49,623	100,993
45-49	24,396	24,179	11,718	11,116	48,575	11,718	22,834	35,295	36,114	71,409
50-54	12,566	15,102	5,600	7,680	27,668	5,600	13,280	22,782	18,166	40,948
55-59	14,355	15,752	6,540	7,150	30,107	6,540	13,690	22,902	20,895	43,797
60-64	12,933	13,875	6,460	6,656	26,808	6,460	13,116	20,531	19,393	39,924
65-69	8,134	7,333	3,213	3,578	15,467	3,213	6,791	10,911	11,347	22,258
70-74	3,863	5,130	2,195	2,319	8,993	2,195	4,514	7,449	6,058	13,507
75-79	1,790	2,299	1,107	1,451	4,089	1,107	2,558	3,750	2,897	6,647
80+	2,779	5,018	2,393	3,140	7,797	2,393	5,533	8,158	5,172	13,330
<b>المجموع الكلي</b>	<b>639,608</b>	<b>636,231</b>	<b>1,275,839</b>	<b>358,099</b>	<b>353,791</b>	<b>711,890</b>	<b>997,707</b>	<b>990,022</b>	<b>1,987,729</b>	

Table (64)

جدول رقم (64)

تقديرات سكان محافظة ذي قار حسب فئات العمر الخمسية والجنس والبيئة لسنة 2017  
POPULATION ESTIMATION OF THE QAR GOVERNORATE BY AGE GROUPS, SEX & REGION FOR 2017

فئات العمر Age Groups	حضر Urban		ريف Rural		مجموع Total		مجموع Total	
	اناث Female	ذكور Male	اناث Female	ذكور Male	اناث Female	ذكور Male	اناث Female	ذكور Male
4-0	88,827	96,426	56,896	154,394	145,723	154,394	145,723	300,117
9-5	93,275	95,577	59,966	158,002	153,241	158,002	153,241	311,243
14-10	85,135	83,824	49,845	135,165	134,980	135,165	134,980	270,145
19-15	74,899	73,142	39,186	113,584	114,085	113,584	114,085	227,669
24-20	56,787	62,824	27,855	94,163	84,642	94,163	84,642	178,805
29-25	45,458	50,105	23,477	74,558	68,935	74,558	68,935	143,493
34-30	43,729	42,897	24,929	66,441	68,658	66,441	68,658	135,099
39-35	39,039	35,478	19,222	53,953	58,261	53,953	58,261	112,214
44-40	35,086	33,511	17,659	50,951	52,745	50,951	52,745	103,696
49-45	24,827	25,050	11,415	37,083	36,242	37,083	36,242	73,325
54-50	15,509	12,903	7,886	18,654	23,395	18,654	23,395	42,049
59-55	16,173	14,740	7,344	21,455	23,517	21,455	23,517	44,972
64-60	14,248	13,281	6,835	19,915	21,083	19,915	21,083	40,998
69-65	7,531	8,353	3,673	11,652	11,204	11,652	11,204	22,856
74-70	5,267	3,966	2,381	6,220	7,648	6,220	7,648	13,868
79-75	2,362	1,840	1,490	2,977	3,852	2,977	3,852	6,829
80+	5,153	2,854	3,224	5,311	8,377	5,311	8,377	13,688
<b>المجموع الكلي</b>	<b>653,305</b>	<b>656,771</b>	<b>363,283</b>	<b>1,024,478</b>	<b>1,016,588</b>	<b>1,024,478</b>	<b>1,016,588</b>	<b>2,041,066</b>

Table (65)

جدول رقم (65)

تقديرات سكان محافظة ذي قار حسب فئات العمر الخمسية والجنس والبيئة لسنة 2018  
POPULATION ESTIMATION OF THE QAR GOVERNORATE BY AGE GROUPS, SEX & REGION FOR 2018

فئات العمر Age Groups	حضر Urban		ريف Rural		مجموع Total		مجموع Total	
	اناث Female	ذكور Male	اناث Female	ذكور Male	اناث Female	ذكور Male	اناث Female	ذكور Male
4-0	91,182	98,983	58,404	59,505	117,909	158,488	149,586	158,488
9-5	95,748	98,112	61,555	64,078	125,633	162,190	157,303	162,190
14-10	87,393	86,048	51,168	52,702	103,870	138,750	138,561	138,750
19-15	76,885	75,080	40,225	41,515	81,740	116,595	117,110	116,595
24-20	58,293	64,489	28,592	32,169	60,761	96,658	86,885	96,658
29-25	46,663	51,433	24,100	25,102	49,202	76,535	70,763	76,535
34-30	44,889	44,032	25,589	24,167	49,756	68,199	70,478	68,199
39-35	40,075	36,420	19,733	18,964	38,697	55,384	59,808	55,384
44-40	36,016	34,400	18,127	17,903	36,030	52,303	54,143	52,303
49-45	25,486	25,714	11,717	12,351	24,068	38,065	37,203	38,065
54-50	15,920	13,244	8,095	5,903	13,998	19,147	24,015	19,147
59-55	16,603	15,132	7,537	6,892	14,429	22,024	24,140	22,024
64-60	14,625	13,633	7,016	6,810	13,826	20,443	21,641	20,443
69-65	7,730	8,573	3,771	3,386	7,157	11,959	11,501	11,959
74-70	5,408	4,072	2,445	2,314	4,759	6,386	7,853	6,386
79-75	2,423	1,888	1,528	1,167	2,695	3,055	3,951	3,055
80+	5,289	2,929	3,310	2,522	5,832	5,451	8,599	5,451
<b>المجموع الكلي</b>	<b>670,628</b>	<b>674,182</b>	<b>372,912</b>	<b>377,450</b>	<b>750,362</b>	<b>1,051,632</b>	<b>1,043,540</b>	<b>1,051,632</b>

Table (66)

جدول رقم (66)

تقديرات سكان محافظة ميسان حسب فئات العمر الجنسية والجنس والبيئة لسنة 2015  
POPULATION ESTIMATION OF MAYSAN GOVERNORATE BY AGE GROUPS, SEX & REGION FOR 2015

فئات العمر Age Groups	حضر Urban		ريف Rural		مجموع Total		مجموع Total	
	اناث Female	ذكور Male	اناث Female	ذكور Male	اناث Female	ذكور Male	اناث Female	ذكور Male
4-0	55,753	60,414	20,644	82,055	76,397	82,055	76,397	158,452
9-5	54,455	56,101	22,136	78,282	44,317	78,282	76,591	154,873
14-10	51,854	49,698	20,582	69,614	40,498	69,614	72,436	142,050
19-15	44,293	41,724	15,812	56,351	30,439	56,351	60,105	116,456
24-20	32,105	33,207	11,466	44,682	22,941	44,682	43,571	88,253
29-25	25,081	26,996	9,780	36,235	19,019	36,235	34,861	71,096
34-30	22,237	23,660	8,524	31,200	16,064	31,200	30,761	61,961
39-35	22,870	20,950	6,608	27,541	13,199	27,541	29,478	57,019
44-40	18,618	18,980	5,729	24,204	10,953	24,204	24,347	48,551
49-45	14,724	14,952	3,899	19,190	8,137	19,190	18,623	37,813
54-50	9,299	8,401	2,714	10,263	4,576	10,263	12,013	22,276
59-55	8,796	8,460	2,286	10,376	4,202	10,376	11,082	21,458
64-60	6,412	5,936	2,293	7,921	4,278	7,921	8,705	16,626
69-65	4,627	4,195	1,476	5,728	3,009	5,728	6,103	11,831
74-70	3,041	2,507	751	3,458	1,702	3,458	3,792	7,250
79-75	1,785	1,719	499	2,188	968	2,188	2,284	4,472
80+	3,331	1,910	1,242	2,691	2,023	2,691	4,573	7,264
<b>المجموع الكلي</b>	<b>379,281</b>	<b>379,810</b>	<b>136,441</b>	<b>511,979</b>	<b>268,610</b>	<b>511,979</b>	<b>515,722</b>	<b>1,027,701</b>

Table (67)

جدول رقم (67)

تقديرات سكان محافظة ميسان حسب فئات العمر الجنسية والجنس والبيئة لسنة 2016  
POPULATION ESTIMATION OF MAYSAN GOVERNORATE BY AGE GROUPS, SEX & REGION FOR 2016

الفئة العمرية	حضر		ريف		مجموع		مجموع		مجموع	
	ذكور	اناث	ذكور	اناث	مجموع	اناث	مجموع	اناث	مجموع	مجموع
4-0	62,056	57,267	119,323	22,229	22,229	21,205	43,434	78,472	84,285	162,757
9-5	57,627	55,934	113,561	22,785	22,785	22,737	45,522	78,671	80,412	159,083
14-10	51,049	53,262	104,311	20,458	20,458	21,140	41,598	74,402	71,507	145,909
19-15	42,857	45,496	88,353	15,024	15,024	16,241	31,265	61,737	57,881	119,618
24-20	34,109	32,978	67,087	11,785	11,785	11,778	23,563	44,756	45,894	90,650
29-25	27,730	25,761	53,491	9,490	9,490	10,046	19,536	35,807	37,220	73,027
34-30	24,304	22,841	47,145	7,746	7,746	8,756	16,502	31,597	32,050	63,647
39-35	21,519	23,489	45,008	6,770	6,770	6,787	13,557	30,276	28,289	58,565
44-40	19,495	19,123	38,618	5,367	5,367	5,886	11,253	25,009	24,862	49,871
49-45	15,356	15,123	30,479	4,351	4,351	4,004	8,355	19,127	19,707	38,834
54-50	8,629	9,553	18,182	1,911	1,911	2,787	4,698	12,340	10,540	22,880
59-55	8,690	9,033	17,723	1,967	1,967	2,350	4,317	11,383	10,657	22,040
64-60	6,097	6,586	12,683	2,039	2,039	2,355	4,394	8,941	8,136	17,077
69-65	4,306	4,753	9,059	1,575	1,575	1,514	3,089	6,267	5,881	12,148
74-70	2,574	3,123	5,697	978	978	772	1,750	3,895	3,552	7,447
79-75	1,767	1,835	3,602	482	482	512	994	2,347	2,249	4,596
80+	1,962	3,422	5,384	803	803	1,276	2,079	4,698	2,765	7,463
<b>المجموع الكلي</b>	<b>390,127</b>	<b>389,579</b>	<b>779,706</b>	<b>135,760</b>	<b>135,760</b>	<b>140,146</b>	<b>275,906</b>	<b>529,725</b>	<b>525,887</b>	<b>1,055,612</b>



Table (68)

جدول رقم (68)

تقديرات سكان محافظة ميسان حسب فئات العمر الخمسية والجنس والبيئة لسنة 2017  
POPULATION ESTIMATION OF MAYSAN GOVERNORATE BY AGE GROUPS, SEX & REGION FOR 2017

فئات العمر Age Groups	حضر Urban		ريف Rural		مجموع Total		مجموع Total		مجموع Total
	اناث Female	ذكور Male	اناث Female	ذكور Male	اناث Female	ذكور Male	اناث Female	ذكور Male	
4-0	58,804	63,720	21,774	22,826	44,600	86,546	80,578	86,546	167,124
9-5	57,436	59,172	23,347	23,395	46,742	82,567	80,783	82,567	163,350
14-10	54,690	52,418	21,708	21,005	42,713	73,423	76,398	73,423	149,821
19-15	46,717	44,006	16,677	15,426	32,103	59,432	63,394	59,432	122,826
24-20	33,863	35,024	12,093	12,103	24,196	47,127	45,956	47,127	93,083
29-25	26,451	28,474	10,315	9,745	20,060	38,219	36,766	38,219	74,985
34-30	23,453	24,956	8,991	7,954	16,945	32,910	32,444	32,910	65,354
39-35	24,121	22,097	6,970	6,952	13,922	29,049	31,091	29,049	60,140
44-40	19,636	20,016	6,044	5,511	11,555	25,527	25,680	25,527	51,207
49-45	15,530	15,769	4,112	4,469	8,581	20,238	19,642	20,238	39,880
54-50	9,808	8,860	2,862	1,963	4,825	10,823	12,670	10,823	23,493
59-55	9,277	8,925	2,413	2,020	4,433	10,945	11,690	10,945	22,635
64-60	6,763	6,261	2,418	2,093	4,511	8,354	9,181	8,354	17,535
69-65	4,881	4,423	1,554	1,617	3,171	6,040	6,435	6,040	12,475
74-70	3,207	2,643	792	1,005	1,797	3,648	3,999	3,648	7,647
79-75	1,884	1,815	526	495	1,021	2,310	2,410	2,310	4,720
80+	3,513	2,015	1,310	824	2,134	2,839	4,823	2,839	7,662
<b>المجموع الكلي</b>	<b>400,034</b>	<b>400,594</b>	<b>143,906</b>	<b>139,403</b>	<b>283,309</b>	<b>539,997</b>	<b>543,940</b>	<b>539,997</b>	<b>1,083,937</b>

Table (69)

جدول رقم (69)

تقديرات سكان محافظة ميسان حسب فئات العمر الجنسية والجنس والبيئة لسنة 2018  
POPULATION ESTIMATION OF MAYSAN GOVERNORATE BY AGE GROUPS, SEX & REGION FOR 2018

فئات العمر Age Groups	حضر Urban		ريف Rural		مجموع Total		مجموع Total		مجموع Total
	اناث Female	ذكور Male	اناث Female	ذكور Male	اناث Female	ذكور Male	اناث Female	ذكور Male	
4-0	60,363	65,410	22,351	88,840	45,781	88,840	82,714	88,840	171,554
9-5	58,958	60,742	23,966	84,758	47,982	84,758	82,924	84,758	167,682
14-10	56,141	53,806	22,284	75,369	43,847	75,369	78,425	75,369	153,794
19-15	47,955	45,174	17,119	61,009	32,954	61,009	65,074	61,009	126,083
24-20	34,760	35,952	12,414	48,375	24,837	48,375	47,174	48,375	95,549
29-25	27,153	29,227	10,589	39,231	20,593	39,231	37,742	39,231	76,973
34-30	24,076	25,618	9,229	33,783	17,394	33,783	33,305	33,783	67,088
39-35	24,760	22,681	7,154	29,817	14,290	29,817	31,914	29,817	61,731
44-40	20,156	20,549	6,203	26,206	11,860	26,206	26,359	26,206	52,565
49-45	15,942	16,187	4,220	20,775	8,808	20,775	20,162	20,775	40,937
54-50	10,068	9,097	2,938	11,113	4,954	11,113	13,006	11,113	24,119
59-55	9,523	9,160	2,476	11,234	4,550	11,234	11,999	11,234	23,233
64-60	6,942	6,426	2,481	8,575	4,630	8,575	9,423	8,575	17,998
69-65	5,011	4,540	1,595	6,200	3,255	6,200	6,606	6,200	12,806
74-70	3,292	2,714	814	3,745	1,845	3,745	4,106	3,745	7,851
79-75	1,933	1,862	541	2,370	1,049	2,370	2,474	2,370	4,844
80+	3,607	2,068	1,345	2,914	2,191	2,914	4,952	2,914	7,866
<b>المجموع الكلي</b>	<b>410,640</b>	<b>411,213</b>	<b>147,719</b>	<b>554,314</b>	<b>290,820</b>	<b>554,314</b>	<b>558,359</b>	<b>554,314</b>	<b>1,112,673</b>

Table (70)

جدول رقم (70)

تقديرات سكان محافظة البصرة حسب فئات العمر الخمسية والجنس والبيئة لسنة 2015  
POPULATION ESTIMATION OF BASRAH GOVERNORATE BY AGE GROUPS, SEX & REGION FOR 2015

فئات العمر Age Groups	حضر Urban		ريف Rural		مجموع Total		مجموع Total	
	اناث Female	ذكور Male	اناث Female	ذكور Male	اناث Female	ذكور Male	اناث Female	ذكور Male
4-0	169,373	177,223	40,918	220,379	210,291	220,379	210,291	220,379
9-5	162,115	161,965	39,252	202,643	201,367	202,643	201,367	202,643
14-10	124,959	134,662	33,950	169,408	158,909	169,408	158,909	169,408
19-15	110,267	114,164	28,755	141,684	139,022	141,684	139,022	141,684
24-20	91,241	94,095	22,592	115,861	113,833	115,861	113,833	115,861
29-25	78,360	79,671	17,649	96,387	96,009	96,387	96,009	96,387
34-30	75,169	73,352	15,784	89,183	90,953	89,183	90,953	89,183
39-35	65,214	63,804	13,183	76,760	78,397	76,760	78,397	76,760
44-40	52,796	53,299	10,948	64,587	63,744	64,587	63,744	64,587
49-45	40,899	43,059	8,292	51,144	49,191	51,144	49,191	51,144
54-50	30,517	25,371	5,275	29,115	35,792	29,115	35,792	29,115
59-55	29,386	27,017	5,817	32,628	35,203	32,628	35,203	32,628
64-60	18,968	18,835	4,038	22,814	23,006	22,814	23,006	22,814
69-65	13,759	13,652	2,060	15,961	15,819	15,961	15,819	15,961
74-70	8,352	7,809	1,579	9,434	9,931	9,434	9,931	9,434
79-75	5,278	5,247	865	5,856	6,143	5,856	6,143	5,856
80+	7,391	4,454	1,826	5,695	9,217	5,695	9,217	5,695
<b>المجموع الكلي</b>	<b>1,084,044</b>	<b>1,097,679</b>	<b>252,783</b>	<b>1,349,539</b>	<b>1,336,827</b>	<b>1,349,539</b>	<b>1,336,827</b>	<b>1,349,539</b>

Table (71)

جدول رقم (71)

تقديرات سكان محافظة البصرة حسب فئات العمر الخمسية والجنس والبيئة لسنة 2016  
POPULATION ESTIMATION OF BASRAH GOVERNORATE BY AGE GROUPS, SEX & REGION FOR 2016

فئات العمر Age Groups	حضر Urban		ريف Rural		مجموع Total		مجموع Total	
	ذكور Male	اناث Female	ذكور Male	اناث Female	ذكور Male	اناث Female	ذكور Male	اناث Female
4-0	182,037	173,976	42,027	44,328	86,355	216,003	226,365	216,003
9-5	166,365	166,517	40,319	41,783	82,102	206,836	208,148	206,836
14-10	138,321	128,354	34,870	35,689	70,559	163,224	174,010	163,224
19-15	117,265	113,263	29,537	28,268	57,805	142,800	145,533	142,800
24-20	96,651	93,719	23,205	22,356	45,561	116,924	119,007	116,924
29-25	81,836	80,489	18,129	17,169	35,298	98,618	99,005	98,618
34-30	75,344	77,211	16,213	16,260	32,473	93,424	91,604	93,424
39-35	65,537	66,985	13,541	13,307	26,848	80,526	78,844	80,526
44-40	54,746	54,231	11,246	11,595	22,841	65,477	66,341	65,477
49-45	44,228	42,010	8,518	8,305	16,823	50,528	52,533	50,528
54-50	26,062	31,347	5,419	3,845	9,264	36,766	29,907	36,766
59-55	27,752	30,184	5,976	5,765	11,741	36,160	33,517	36,160
64-60	19,346	19,484	4,146	4,087	8,233	23,630	23,433	23,630
69-65	14,023	14,132	2,116	2,372	4,488	16,248	16,395	16,248
74-70	8,020	8,580	1,621	1,670	3,291	10,201	9,690	10,201
79-75	5,389	5,421	890	624	1,514	6,311	6,013	6,311
80+	4,575	7,592	1,876	1,275	3,151	9,468	5,850	9,468
<b>المجموع الكلي</b>	<b>1,127,497</b>	<b>1,113,495</b>	<b>259,649</b>	<b>258,698</b>	<b>518,347</b>	<b>1,373,144</b>	<b>1,386,195</b>	<b>1,373,144</b>
								<b>2,759,339</b>

Table (72)

جدول رقم (72)

تقديرات سكان محافظة البصرة حسب فئات العمر الخمسية والجنس والبيئة لسنة 2017  
POPULATION ESTIMATION OF BASRAH GOVERNORATE BY AGE GROUPS, SEX & REGION FOR 2017

فئات العمر Age Groups	حضر Urban		ريف Rural		مجموع Total		مجموع Total		مجموع Total
	اناث Female	ذكور Male	اناث Female	ذكور Male	اناث Female	ذكور Male	اناث Female	ذكور Male	
4-0	178,642	186,920	43,156	232,438	88,674	221,798	454,236	221,798	454,236
9-5	170,987	170,828	41,400	213,733	84,305	212,387	426,120	212,387	426,120
14-10	131,795	142,032	35,808	178,678	72,454	167,603	346,281	167,603	346,281
19-15	116,301	120,411	30,330	149,435	59,354	146,631	296,066	146,631	296,066
24-20	96,233	99,244	23,828	122,201	46,785	120,061	242,262	120,061	242,262
29-25	82,648	84,031	18,615	101,662	36,246	101,263	202,925	101,263	202,925
34-30	79,282	77,366	16,650	94,062	33,346	95,932	189,994	95,932	189,994
39-35	68,783	67,296	13,903	80,960	27,567	82,686	163,646	82,686	163,646
44-40	55,687	56,215	11,548	68,122	23,455	67,235	135,357	67,235	135,357
49-45	43,136	45,416	8,746	53,945	17,275	51,882	105,827	51,882	105,827
54-50	32,189	26,760	5,564	30,708	9,512	37,753	68,461	37,753	68,461
59-55	30,994	28,494	6,135	34,413	12,054	37,129	71,542	37,129	71,542
64-60	20,007	19,865	4,259	24,062	8,456	24,266	48,328	24,266	48,328
69-65	14,511	14,400	2,175	16,836	4,611	16,686	33,522	16,686	33,522
74-70	8,810	8,235	1,667	9,949	3,381	10,477	20,426	10,477	20,426
79-75	5,565	5,534	913	6,175	1,554	6,478	12,653	6,478	12,653
80+	7,796	4,698	1,926	6,007	3,235	9,722	15,729	9,722	15,729
<b>المجموع الكلي</b>	<b>1,143,366</b>	<b>1,157,745</b>	<b>266,623</b>	<b>1,423,386</b>	<b>532,264</b>	<b>1,409,989</b>	<b>2,833,375</b>	<b>1,409,989</b>	<b>2,833,375</b>

Table (73)

جدول رقم (73)

تقديرات سكان محافظة البصرة حسب فئات العمر الخمسية والجنس والبيئة لسنة 2018  
POPULATION ESTIMATION OF BASRAH GOVERNORATE BY AGE GROUPS, SEX & REGION FOR 2018

فئات العمر Age Groups	حضر Urban		ريف Rural		مجموع Total		مجموع Total	
	ذكور Male	اناث Female	ذكور Male	اناث Female	ذكور Male	اناث Female	مجموع Total	مجموع Total
4-0	191,876	183,379	46,725	44,299	91,024	44,299	227,678	466,279
9-5	175,358	175,520	44,042	42,497	86,539	42,497	218,017	437,417
14-10	145,797	135,290	37,618	36,756	74,374	36,756	172,046	355,461
19-15	123,604	119,384	29,795	31,133	60,928	31,133	150,517	303,916
24-20	101,875	98,784	23,565	24,459	48,024	24,459	123,243	248,683
29-25	86,259	84,839	18,097	19,109	37,206	19,109	103,948	208,304
34-30	79,417	81,385	17,138	17,090	34,228	17,090	98,475	195,030
39-35	69,079	70,607	14,025	14,273	28,298	14,273	84,880	167,984
44-40	57,706	57,163	12,223	11,854	24,077	11,854	69,017	138,946
49-45	46,620	44,281	8,755	8,979	17,734	8,979	53,260	108,635
54-50	27,469	33,041	4,053	5,711	9,764	5,711	38,752	70,274
59-55	29,251	31,816	6,077	6,298	12,375	6,298	38,114	73,442
64-60	20,392	20,537	4,307	4,373	8,680	4,373	24,910	49,609
69-65	14,781	14,896	2,500	2,231	4,731	2,231	17,127	34,408
74-70	8,454	9,044	1,759	1,709	3,468	1,709	10,753	20,966
79-75	5,680	5,714	660	937	1,597	937	6,651	12,991
80+	4,822	8,003	1,344	1,977	3,321	1,977	9,980	16,146
<b>المجموع الكلي</b>	<b>1,188,440</b>	<b>1,173,683</b>	<b>272,683</b>	<b>273,685</b>	<b>546,368</b>	<b>273,685</b>	<b>1,447,368</b>	<b>2,908,491</b>

Table (74)

جدول رقم (74)

تقديرات سكان محافظة أربيل حسب فئات العمر الخمسية والجنس والبيئية لسنة 2015  
POPULATION ESTIMATION OF ERBIL GOVERNORATE BY AGE GROUPS, SEX & REGION FOR 2015

فئات العمر Age Groups	حضر Urban		ريف Rural		مجموع Total		مجموع Total		مجموع Total
	اناث Female	ذكور Male	اناث Female	ذكور Male	اناث Female	ذكور Male	اناث Female	ذكور Male	
4-0	88,356	94,255	19,798	114,985	40,528	114,985	108,154	114,985	223,139
9-5	84,246	86,188	19,809	107,198	40,819	107,198	104,055	107,198	211,253
14-10	80,876	92,768	20,109	113,522	40,863	113,522	100,985	113,522	214,507
19-15	63,987	73,434	13,968	89,410	29,944	89,410	77,955	89,410	167,365
24-20	69,217	70,738	12,759	83,756	25,777	83,756	81,976	83,756	165,732
29-25	64,526	65,818	12,847	77,682	24,711	77,682	77,373	77,682	155,055
34-30	54,584	51,799	10,244	61,539	19,984	61,539	64,828	61,539	126,367
39-35	44,641	44,239	8,031	52,130	15,922	52,130	52,672	52,130	104,802
44-40	40,974	41,204	6,628	48,229	13,653	48,229	47,602	48,229	95,831
49-45	27,983	28,061	4,591	32,085	8,615	32,085	32,574	32,085	64,659
54-50	19,990	13,568	3,504	15,197	5,133	15,197	23,494	15,197	38,691
59-55	21,796	21,091	3,891	25,032	7,832	25,032	25,687	25,032	50,719
64-60	15,752	13,276	2,507	15,687	4,918	15,687	18,259	15,687	33,946
69-65	9,793	8,808	1,368	9,981	2,541	9,981	11,161	9,981	21,142
74-70	7,424	6,696	1,002	7,730	2,036	7,730	8,426	7,730	16,156
79-75	4,474	3,979	862	4,628	1,511	4,628	5,336	4,628	9,964
80+	6,396	5,225	1,321	6,087	2,183	6,087	7,717	6,087	13,804
<b>المجموع الكلي</b>	<b>705,015</b>	<b>721,147</b>	<b>143,239</b>	<b>864,878</b>	<b>286,970</b>	<b>864,878</b>	<b>848,254</b>	<b>864,878</b>	<b>1,713,132</b>

Table (75)

جدول رقم (75)

تقديرات سكان محافظة أربيل حسب فئات العمر الخمسية والجنس والبيئية لسنة 2016  
POPULATION ESTIMATION OF ERBIL GOVERNORATE BY AGE GROUPS, SEX & REGION FOR 2016

فئات العمر Age Groups	حضر Urban		ريف Rural		مجموع Total		مجموع Total	
	اناث Female	ذكور Male	اناث Female	ذكور Male	اناث Female	ذكور Male	اناث Female	ذكور Male
4-0	90,755	96,815	20,336	21,294	41,630	118,109	111,091	129,200
9-5	86,535	88,529	20,346	21,580	41,926	110,109	106,881	216,990
14-10	83,073	95,288	20,656	21,316	41,972	116,604	103,729	220,333
19-15	65,725	75,428	14,348	16,411	30,759	91,839	80,073	171,912
24-20	71,098	72,659	13,106	13,371	26,477	86,030	84,204	170,234
29-25	66,277	67,605	13,195	12,186	25,381	79,791	79,472	159,263
34-30	56,067	53,206	10,522	10,004	20,526	63,210	66,589	129,799
39-35	45,854	45,439	8,249	8,106	16,355	53,545	54,103	107,648
44-40	42,087	42,323	6,808	7,215	14,023	49,538	48,895	98,433
49-45	28,742	28,824	4,133	4,133	8,848	32,957	33,457	66,414
54-50	20,533	13,935	3,599	1,673	5,272	15,608	24,132	39,740
59-55	22,388	21,664	3,998	4,048	8,046	25,712	26,386	52,098
64-60	16,180	13,637	2,574	2,477	5,051	16,114	18,754	34,868
69-65	10,059	9,048	1,405	1,206	2,611	10,254	11,464	21,718
74-70	7,628	6,877	1,028	1,063	2,091	7,940	8,656	16,596
79-75	4,595	4,087	884	667	1,551	4,754	5,479	10,233
80+	6,570	5,367	1,357	886	2,243	6,253	7,927	14,180
<b>المجموع Total</b>	<b>724,166</b>	<b>740,731</b>	<b>147,126</b>	<b>147,636</b>	<b>294,762</b>	<b>888,367</b>	<b>871,292</b>	<b>1,759,659</b>



Table (76)

جدول رقم (76)

تقديرات سكان محافظة أربيل حسب فئات العمر الخمسية والجنس والبيئية لسنة 2017  
POPULATION ESTIMATION OF ERBIL GOVERNORATE BY AGE GROUPS, SEX & REGION FOR 2017

فئات العمر Age Groups	حضر Urban		ريف ال Rural		مجموع Total		مجموع Total		مجموع Total
	اناث Female	ذكور Male	اناث Female	ذكور Male	اناث Female	ذكور Male	اناث Female	ذكور Male	
4-0	93,192	99,413	20,882	21,864	42,746	121,277	114,074	114,074	235,351
9-5	88,857	90,905	20,893	22,159	43,052	113,064	109,750	109,750	222,814
14-10	85,301	97,846	21,208	21,890	43,098	119,736	106,509	106,509	226,245
19-15	67,488	77,452	14,732	16,850	31,582	94,302	82,220	82,220	176,522
24-20	73,005	74,609	13,458	13,730	27,188	88,339	86,463	86,463	174,802
29-25	68,057	69,420	13,549	12,513	26,062	81,933	81,606	81,606	163,539
34-30	57,570	54,634	10,804	10,273	21,077	64,907	68,374	68,374	133,281
39-35	47,085	46,660	8,470	8,323	16,793	54,983	55,555	55,555	110,538
44-40	43,215	43,458	6,990	7,409	14,399	50,867	50,205	50,205	101,072
49-45	29,513	29,596	4,842	4,245	9,087	33,841	34,355	34,355	68,196
54-50	21,083	14,310	3,695	1,717	5,412	16,027	24,778	24,778	40,805
59-55	22,988	22,246	4,106	4,157	8,263	26,403	27,094	27,094	53,497
64-60	16,614	14,002	2,644	2,544	5,188	16,546	19,258	19,258	35,804
69-65	10,328	9,291	1,443	1,237	2,680	10,528	11,771	11,771	22,299
74-70	7,831	7,063	1,056	1,090	2,146	8,153	8,887	8,887	17,040
79-75	4,718	4,197	907	685	1,592	4,882	5,625	5,625	10,507
80+	6,746	5,511	1,393	909	2,302	6,420	8,139	8,139	14,559
<b>المجموع Total</b>	<b>743,591</b>	<b>760,613</b>	<b>151,072</b>	<b>151,595</b>	<b>302,667</b>	<b>912,208</b>	<b>894,663</b>	<b>894,663</b>	<b>1,806,871</b>

Table (77)

جدول رقم (77)

تقديرات سكان محافظة أربيل حسب فئات العمر الخمسية والجنس والبيئية لسنة 2018  
POPULATION ESTIMATION OF ERBIL GOVERNORATE BY AGE GROUPS, SEX & REGION FOR 2018

فئات العمر Age Groups	حضر Urban		ريف ال Rural		مجموع Total		مجموع Total		مجموع Total
	اناث Female	ذكور Male	اناث Female	ذكور Male	اناث Female	ذكور Male	اناث Female	ذكور Male	
4-0	95,663	102,049	21,434	22,444	43,878	124,493	117,097	124,493	241,590
9-5	91,213	93,314	21,448	22,747	44,195	116,061	112,661	116,061	228,722
14-10	87,564	100,440	21,771	22,469	44,240	122,909	109,335	122,909	232,244
19-15	69,277	79,505	15,122	17,297	32,419	96,802	84,399	96,802	181,201
24-20	74,941	76,587	13,815	14,093	27,908	90,680	88,756	90,680	179,436
29-25	69,861	71,261	13,910	12,843	26,753	84,104	83,771	84,104	167,875
34-30	59,098	56,083	11,090	10,544	21,634	66,627	70,188	66,627	136,815
39-35	48,332	47,897	8,695	8,543	17,238	56,440	57,027	56,440	113,467
44-40	44,362	44,611	7,175	7,605	14,780	52,216	51,537	52,216	103,753
49-45	30,297	30,381	4,969	4,356	9,325	34,737	35,266	34,737	70,003
54-50	21,643	14,689	3,793	1,763	5,556	16,452	25,436	16,452	41,888
59-55	23,597	22,835	4,215	4,268	8,483	27,103	27,812	27,103	54,915
64-60	17,055	14,373	2,714	2,611	5,325	16,984	19,769	16,984	36,753
69-65	10,602	9,538	1,482	1,270	2,752	10,808	12,084	10,808	22,892
74-70	8,039	7,249	1,084	1,120	2,204	8,369	9,123	8,369	17,492
79-75	4,844	4,309	931	703	1,634	5,012	5,775	5,012	10,787
80+	6,925	5,657	1,430	933	2,363	6,590	8,355	6,590	14,945
<b>المجموع الكلي</b>	<b>763,313</b>	<b>780,778</b>	<b>155,078</b>	<b>155,609</b>	<b>310,687</b>	<b>936,387</b>	<b>918,391</b>	<b>936,387</b>	<b>1,854,778</b>

Table (78)

جدول رقم (78)

فئات العمر Age Groups	حضر		ريف		مجموع		مجموع		مجموع Total
	اناث	ذكور	اناث	ذكور	اناث	ذكور	اناث	ذكور	
	Female	Male	Female	Male	Female	Male	Female	Male	
4-0	59,045	61,640	22,990	24,143	47,133	85,783	82,035	85,783	167,818
9-5	56,141	57,503	23,469	24,330	47,799	81,833	79,610	81,833	161,443
14-10	56,757	57,705	21,615	22,772	44,387	80,477	78,372	80,477	158,849
19-15	46,188	48,906	16,813	17,619	34,432	66,525	63,001	66,525	129,526
24-20	44,873	45,761	13,888	14,831	28,719	60,592	58,761	60,592	119,353
29-25	40,643	42,450	12,433	12,846	25,279	55,296	53,076	55,296	108,372
34-30	31,755	30,186	10,080	8,884	18,964	39,070	41,835	39,070	80,905
39-35	26,690	24,458	8,243	7,722	15,965	32,180	34,933	32,180	67,113
44-40	20,730	22,157	6,400	7,296	13,696	29,453	27,130	29,453	56,583
49-45	12,707	14,044	4,114	3,809	7,923	17,853	16,821	17,853	34,674
54-50	10,919	6,388	3,235	1,486	4,721	7,874	14,154	7,874	22,028
59-55	13,102	11,947	4,023	3,782	7,805	15,729	17,125	15,729	32,854
64-60	7,893	7,336	2,217	2,631	4,848	9,967	10,110	9,967	20,077
69-65	4,491	3,615	1,423	1,140	2,563	4,755	5,914	4,755	10,669
74-70	3,118	3,287	961	990	1,951	4,277	4,079	4,277	8,356
79-75	1,980	2,294	812	529	1,341	2,823	2,792	2,823	5,615
80+	4,478	2,854	1,386	862	2,248	3,716	5,864	3,716	9,580
<b>المجموع Total</b>	<b>441,510</b>	<b>442,531</b>	<b>154,102</b>	<b>155,672</b>	<b>309,774</b>	<b>598,203</b>	<b>595,612</b>	<b>598,203</b>	<b>1,193,815</b>

Table (79)

جدول رقم (79)

تقديرات سكان محافظة دهوك حسب فئات العمر الخمسية والجنس والبيئة لسنة 2016  
POPULATION ESTIMATION OF DUHOK GOVERNORATE BY AGE GROUPS, SEX & REGION FOR 2016

فئات العمر Age Groups	حضر Urban		ريف Rural		مجموع Total		مجموع Total		مجموع Total
	اناث Female	ذكور Male	اناث Female	ذكور Male	اناث Female	ذكور Male	اناث Female	ذكور Male	
4-0	60,648	63,314	23,614	24,799	48,413	88,113	84,262	88,113	172,375
9-5	57,666	59,064	24,106	24,990	49,096	84,054	81,772	84,054	165,826
14-10	58,300	59,273	22,201	23,392	45,593	82,665	80,501	82,665	163,166
19-15	47,444	50,233	17,271	18,098	35,369	68,331	64,715	68,331	133,046
24-20	46,092	47,004	14,265	15,235	29,500	62,239	60,357	62,239	122,596
29-25	41,747	43,603	12,770	13,195	25,965	56,798	54,517	56,798	111,315
34-30	32,617	31,006	10,356	9,124	19,480	40,130	42,973	40,130	83,103
39-35	27,414	25,124	8,467	7,933	16,400	33,057	35,881	33,057	68,938
44-40	21,294	22,759	6,574	7,493	14,067	30,252	27,868	30,252	58,120
49-45	13,053	14,425	4,225	3,914	8,139	18,339	17,278	18,339	35,617
54-50	11,215	6,561	3,323	1,528	4,851	8,089	14,538	8,089	22,627
59-55	13,459	12,272	4,132	3,884	8,016	16,156	17,591	16,156	33,747
64-60	8,107	7,535	2,276	2,704	4,980	10,239	10,383	10,239	20,622
69-65	4,612	3,713	1,463	1,172	2,635	4,885	6,075	4,885	10,960
74-70	3,201	3,376	987	1,019	2,006	4,395	4,188	4,395	8,583
79-75	2,035	2,358	834	543	1,377	2,901	2,869	2,901	5,770
80+	4,599	2,931	1,423	886	2,309	3,817	6,022	3,817	9,839
<b>المجموع الكلي</b> Total	<b>453,503</b>	<b>454,551</b>	<b>158,287</b>	<b>159,909</b>	<b>318,196</b>	<b>614,460</b>	<b>611,790</b>	<b>614,460</b>	<b>1,226,250</b>

Table (80)

جدول رقم (80)

تقديرات سكان محافظة دهوك حسب فئات العمر الخمسية والجنس والبيئية لسنة 2017  
POPULATION ESTIMATION OF DUHOK GOVERNORATE BY AGE GROUPS, SEX & REGION FOR 2017

فئات العمر Age Groups	حضر Urban		ريف Rural		مجموع Total		مجموع Total		مجموع Total
	اناث Female	ذكور Male	اناث Female	ذكور Male	اناث Female	ذكور Male	اناث Female	ذكور Male	
4-0	62,275	65,011	24,248	25,464	49,712	90,475	86,523	90,475	176,998
9-5	59,213	60,650	24,752	25,662	50,414	86,312	83,965	86,312	170,277
14-10	59,863	60,863	22,796	24,020	46,816	84,883	82,659	84,883	167,542
19-15	48,717	51,581	17,734	18,583	36,317	70,164	66,451	70,164	136,615
24-20	47,329	48,265	14,648	15,642	30,290	63,907	61,977	63,907	125,884
29-25	42,867	44,773	13,113	13,549	26,662	58,322	55,980	58,322	114,302
34-30	33,493	31,838	10,633	9,371	20,004	41,209	44,126	41,209	85,335
39-35	28,151	25,798	8,694	8,145	16,839	33,943	36,845	33,943	70,788
44-40	21,864	23,371	6,751	7,695	14,446	31,066	28,615	31,066	59,681
49-45	13,401	14,813	4,339	4,019	8,358	18,832	17,740	18,832	36,572
54-50	11,517	6,738	3,410	1,568	4,978	8,306	14,927	8,306	23,233
59-55	13,819	12,602	4,244	3,990	8,234	16,592	18,063	16,592	34,655
64-60	8,324	7,737	2,338	2,775	5,113	10,512	10,662	10,512	21,174
69-65	4,736	3,813	1,502	1,203	2,705	5,016	6,238	5,016	11,254
74-70	3,286	3,467	1,013	1,047	2,060	4,514	4,299	4,514	8,813
79-75	2,090	2,420	856	557	1,413	2,977	2,946	2,977	5,923
80+	4,723	3,010	1,462	909	2,371	3,919	6,185	3,919	10,104
<b>المجموع الكلي</b> Total	<b>465,668</b>	<b>466,750</b>	<b>162,533</b>	<b>164,199</b>	<b>326,732</b>	<b>630,949</b>	<b>628,201</b>	<b>630,949</b>	<b>1,259,150</b>

Table (81)

جدول رقم (81)

تقديرات سكان محافظة دهوك حسب فئات العمر الخمسية والجنس والبيئية لسنة 2018  
POPULATION ESTIMATION OF DUHOK GOVERNORATE BY AGE GROUPS, SEX & REGION FOR 2018

فئات العمر Age Groups	حضر Urban		ريف Rural		مجموع Total		مجموع Total	
	انثى Female	ذكور Male	انثى Female	ذكور Male	انثى Female	ذكور Male	انثى Female	مجموع Total
4-0	63,925	66,736	24,892	26,139	51,031	92,875	88,817	181,692
9-5	60,783	62,257	25,409	26,343	51,752	88,600	86,192	174,792
14-10	61,451	62,476	23,401	24,655	48,056	87,131	84,852	171,983
19-15	50,008	52,948	18,205	19,077	37,282	72,025	68,213	140,238
24-20	48,583	49,545	15,037	16,057	31,094	65,602	63,620	129,222
29-25	44,004	45,959	13,459	13,908	27,367	59,867	57,463	117,330
34-30	34,381	32,682	10,915	9,620	20,535	42,302	45,296	87,598
39-35	28,895	26,482	8,925	8,362	17,287	34,844	37,820	72,664
44-40	22,444	23,989	6,929	7,899	14,828	31,888	29,373	61,261
49-45	13,757	15,205	4,455	4,126	8,581	19,331	18,212	37,543
54-50	11,822	6,917	3,501	1,609	5,110	8,526	15,323	23,849
59-55	14,187	12,937	4,355	4,095	8,450	17,032	18,542	35,574
64-60	8,545	7,943	2,399	2,850	5,249	10,793	10,944	21,737
69-65	4,861	3,915	1,542	1,236	2,778	5,151	6,403	11,554
74-70	3,373	3,558	1,041	1,074	2,115	4,632	4,414	9,046
79-75	2,145	2,484	879	572	1,451	3,056	3,024	6,080
80+	4,848	3,090	1,500	934	2,434	4,024	6,348	10,372
<b>المجموع الكلي</b> Total	<b>478,012</b>	<b>479,123</b>	<b>166,844</b>	<b>168,556</b>	<b>335,400</b>	<b>647,679</b>	<b>644,856</b>	<b>1,292,535</b>

Table (82)

جدول رقم (82)

تقديرات سكان محافظة السليمانية حسب فئات العمر الجنسية والبيئية لسنة 2015  
POPULATION ESTIMATION OF SULAIMANIYA GOVERNORATE BY AGE GROUPS, SEX & REGION FOR 2015

فئات العمر Age Groups	حضر Urban		ريف Rural		مجموع Total		مجموع Total		مجموع Total	
	اناث Female	ذكور Male	اناث Female	ذكور Male	اناث Female	ذكور Male	اناث Female	ذكور Male	اناث Female	ذكور Male
4-0	92,052	94,029	16,382	110,902	108,434	110,902	108,434	110,902	108,434	110,902
9-5	87,914	93,665	17,282	112,048	105,196	112,048	105,196	112,048	105,196	112,048
14-10	91,927	99,011	19,715	120,296	111,642	120,296	111,642	120,296	111,642	120,296
19-15	80,430	84,465	16,012	102,706	96,442	102,706	96,442	102,706	96,442	102,706
24-20	81,037	85,831	13,284	102,027	94,321	102,027	94,321	102,027	94,321	102,027
29-25	74,628	78,106	13,075	91,184	87,703	91,184	87,703	91,184	87,703	91,184
34-30	67,124	62,963	11,332	72,990	78,456	72,990	78,456	72,990	78,456	72,990
39-35	61,753	55,801	9,911	64,365	71,664	64,365	71,664	64,365	71,664	64,365
44-40	55,640	58,199	8,841	67,100	64,481	67,100	64,481	67,100	64,481	67,100
49-45	37,283	34,804	5,755	39,866	43,038	39,866	43,038	39,866	43,038	39,866
54-50	26,210	15,491	3,896	17,103	30,106	17,103	30,106	17,103	30,106	17,103
59-55	30,379	30,087	5,663	35,286	36,042	35,286	36,042	35,286	36,042	35,286
64-60	21,660	18,915	3,674	23,013	25,334	23,013	25,334	23,013	25,334	23,013
69-65	11,455	10,952	1,913	13,052	13,368	13,052	13,368	13,052	13,368	13,052
74-70	9,564	8,427	1,300	10,141	10,864	10,141	10,864	10,141	10,864	10,141
79-75	6,880	6,438	1,101	7,497	7,981	7,497	7,981	7,497	7,981	7,497
80+	11,293	7,773	1,712	9,486	13,005	9,486	13,005	9,486	13,005	9,486
<b>المجموع الكلي</b>	<b>847,229</b>	<b>844,957</b>	<b>150,848</b>	<b>999,062</b>	<b>998,077</b>	<b>999,062</b>	<b>998,077</b>	<b>999,062</b>	<b>998,077</b>	<b>999,062</b>

Table (83)

جدول رقم (83)

تقديرات سكان محافظة السليمانية حسب فئات العمر الخمسية والجنس والبيئة لسنة 2016  
POPULATION ESTIMATION OF SULAIMANIYA GOVERNORATE BY AGE GROUPS, SEX & REGION FOR 2016

فئات العمر Age Groups	حضر Urban		ريف Rural		مجموع Total		مجموع Total		مجموع Total
	اناث Female	ذكور Male	اناث Female	ذكور Male	اناث Female	ذكور Male	اناث Female	ذكور Male	
4-0	94,552	96,585	16,827	113,915	17,330	113,915	111,379	113,915	225,294
9-5	90,302	96,210	17,751	115,092	18,882	115,092	108,053	115,092	223,145
14-10	94,424	101,701	20,250	123,563	21,862	123,563	114,674	123,563	238,237
19-15	82,615	86,759	16,447	105,495	18,736	105,495	99,062	105,495	204,557
24-20	83,239	88,162	13,644	104,798	16,636	104,798	96,883	104,798	201,681
29-25	76,655	80,228	13,429	93,660	13,432	93,660	90,084	93,660	183,744
34-30	68,948	64,675	11,640	74,973	10,298	74,973	80,588	74,973	155,561
39-35	63,429	57,318	10,179	66,114	8,796	66,114	73,608	66,114	139,722
44-40	57,152	59,780	9,081	68,923	9,143	68,923	66,233	68,923	135,156
49-45	38,296	35,750	5,910	40,950	5,200	40,950	44,206	40,950	85,156
54-50	26,922	15,912	4,001	17,569	1,657	17,569	30,923	17,569	48,492
59-55	31,204	30,906	5,817	36,248	5,342	36,248	37,021	36,248	73,269
64-60	22,248	19,428	3,774	23,636	4,208	23,636	26,022	23,636	49,658
69-65	11,767	11,250	1,964	13,406	2,156	13,406	13,731	13,406	27,137
74-70	9,824	8,656	1,336	10,418	1,762	10,418	11,160	10,418	21,578
79-75	7,066	6,613	1,132	7,700	1,087	7,700	8,198	7,700	15,898
80+	11,600	7,984	1,759	9,744	1,760	9,744	13,359	9,744	23,103
<b>المجموع الكلي</b>	<b>870,243</b>	<b>867,917</b>	<b>154,941</b>	<b>1,026,204</b>	<b>158,287</b>	<b>1,026,204</b>	<b>1,025,184</b>	<b>1,026,204</b>	<b>2,051,388</b>



Table (84)

جدول رقم (84)

تقديرات سكان محافظة السليمانية حسب فئات العمر الخمسية والجنس والبيئة لسنة 2017  
POPULATION ESTIMATION OF SULAIMANIYA GOVERNORATE BY AGE GROUPS, SEX & REGION FOR 2017

فئات العمر Age Groups	حضر Urban		ريف Rural		مجموع Total		مجموع Total		مجموع Total	
	اناث Female	ذكور Male	اناث Female	ذكور Male	اناث Female	ذكور Male	اناث Female	ذكور Male	اناث Female	ذكور Male
4-0	97,089	99,174	17,280	17,795	35,075	116,969	114,369	114,369	114,369	116,969
9-5	92,725	98,790	18,226	19,389	37,615	118,179	110,951	110,951	110,951	118,179
14-10	96,958	104,430	20,794	22,448	43,242	126,878	117,752	117,752	117,752	126,878
19-15	84,832	89,088	16,889	19,240	36,129	108,328	101,721	101,721	101,721	108,328
24-20	85,472	90,527	14,011	17,082	31,093	107,609	99,483	99,483	99,483	107,609
29-25	78,711	82,379	13,791	13,794	27,585	96,173	92,502	92,502	92,502	96,173
34-30	70,798	66,408	11,953	10,574	22,527	76,982	82,751	82,751	82,751	76,982
39-35	65,132	58,855	10,453	9,033	19,486	67,888	75,585	75,585	75,585	67,888
44-40	58,685	61,384	9,325	9,389	18,714	70,773	68,010	68,010	68,010	70,773
49-45	39,324	36,710	6,068	5,340	11,408	42,050	45,392	45,392	45,392	42,050
54-50	27,643	16,338	4,108	1,700	5,808	18,038	31,751	31,751	31,751	18,038
59-55	32,041	31,733	5,973	5,484	11,457	37,217	38,014	38,014	38,014	37,217
64-60	22,844	19,950	3,876	4,322	8,198	24,272	26,720	26,720	26,720	24,272
69-65	12,082	11,552	2,018	2,215	4,233	13,767	14,100	14,100	14,100	13,767
74-70	10,087	8,887	1,370	1,809	3,179	10,696	11,457	11,457	11,457	10,696
79-75	7,256	6,790	1,162	1,116	2,278	7,906	8,418	8,418	8,418	7,906
80+	11,911	8,198	1,806	1,807	3,613	10,005	13,717	13,717	13,717	10,005
<b>المجموع الكلي</b>	<b>893,590</b>	<b>891,193</b>	<b>159,103</b>	<b>162,537</b>	<b>321,640</b>	<b>1,053,730</b>	<b>1,052,693</b>	<b>1,052,693</b>	<b>1,052,693</b>	<b>1,053,730</b>

Table (85)

جدول رقم (85)

تقديرات سكان محافظة السليمانية حسب فئات العمر الخمسية والجنس والبيئة لسنة 2018  
POPULATION ESTIMATION OF SULAIMANIYA GOVERNORATE BY AGE GROUPS, SEX & REGION FOR 2018

فئات العمر Age Groups	حضر Urban		ريف Rural		مجموع Total		مجموع Total	
	اناث Female	ذكور Male	اناث Female	ذكور Male	اناث Female	ذكور Male	اناث Female	مجموع Total
4-0	99,663	101,805	17,738	120,072	117,401	120,072	117,401	237,473
9-5	95,184	101,410	18,710	121,313	113,894	121,313	113,894	235,207
14-10	99,528	107,199	21,344	130,242	120,872	130,242	120,872	251,114
19-15	87,082	91,450	17,335	111,200	104,417	111,200	104,417	215,617
24-20	87,738	92,928	14,382	110,462	102,120	110,462	102,120	212,582
29-25	80,800	84,563	14,155	98,722	94,955	98,722	94,955	193,677
34-30	72,675	68,170	12,269	79,024	84,944	79,024	84,944	163,968
39-35	66,860	60,416	10,731	69,687	77,591	69,687	77,591	147,278
44-40	60,240	63,012	9,572	72,649	69,812	72,649	69,812	142,461
49-45	40,366	37,683	6,228	43,164	46,594	43,164	46,594	89,758
54-50	28,377	16,772	4,216	18,518	32,593	18,518	32,593	51,111
59-55	32,891	32,574	6,131	38,204	39,022	38,204	39,022	77,226
64-60	23,451	20,479	3,978	24,916	27,429	24,916	27,429	52,345
69-65	12,403	11,859	2,072	14,133	14,475	14,133	14,475	28,608
74-70	10,355	9,124	1,407	10,981	11,762	10,981	11,762	22,743
79-75	7,448	6,971	1,193	8,118	8,641	8,118	8,641	16,759
80+	12,227	8,416	1,854	10,271	14,081	10,271	14,081	24,352
<b>المجموع الكلي</b> Total	<b>917,288</b>	<b>914,831</b>	<b>166,845</b>	<b>1,081,676</b>	<b>1,080,603</b>	<b>1,081,676</b>	<b>1,080,603</b>	<b>2,162,279</b>

Table (86)

جدول رقم (86)

تقديرات سكان محافظة نينوى حسب الفئات العمرية الاحادية والبيئية والجنس لسنة 2015

POPULATION ESTIMATION OF NINEVAH GOVERNORATE BY SINGLE YEAR, SEX &amp; REGION FOR 2015

مجموع	مجموع Total		ريف Rural			حضر Urban			فئات العمر
	اناث	ذكور	مجموع	اناث	ذكور	مجموع	اناث	ذكور	Age Groups
Total	Female	Male	Total	Female	Male	Total	Female	Male	
105,453	49,464	55,989	43,106	20,567	22,539	62,347	28,897	33,450	0
115,025	56,130	58,895	49,373	24,631	24,742	65,652	31,499	34,153	1
120,948	58,268	62,680	50,598	24,019	26,579	70,350	34,249	36,101	2
124,041	59,807	64,234	50,320	23,870	26,450	73,721	35,937	37,784	3
119,097	57,333	61,764	50,399	24,174	26,225	68,698	33,159	35,539	4
107,497	50,949	56,548	46,266	22,131	24,135	61,231	28,818	32,413	5
104,547	50,922	53,625	44,388	21,025	23,363	60,159	29,897	30,262	6
102,949	48,890	54,059	44,878	21,150	23,728	58,071	27,740	30,331	7
96,414	46,344	50,070	42,070	19,523	22,547	54,344	26,821	27,523	8
91,776	43,604	48,172	38,206	18,156	20,050	53,570	25,448	28,122	9
87,117	41,123	45,994	39,686	18,495	21,191	47,431	22,628	24,803	10
89,396	42,200	47,196	37,502	17,699	19,803	51,894	24,501	27,393	11
95,336	44,622	50,714	38,934	18,425	20,509	56,402	26,197	30,205	12
82,765	40,635	42,130	36,459	18,136	18,323	46,306	22,499	23,807	13
79,746	38,210	41,536	34,813	16,586	18,227	44,933	21,624	23,309	14
81,396	40,311	41,085	33,418	16,392	17,026	47,978	23,919	24,059	15
73,334	36,360	36,974	30,771	15,108	15,663	42,563	21,252	21,311	16
73,455	35,593	37,862	30,631	14,477	16,154	42,824	21,116	21,708	17
75,615	36,904	38,711	29,387	14,033	15,354	46,228	22,871	23,357	18
70,877	32,972	37,905	27,720	12,906	14,814	43,157	20,066	23,091	19
68,778	32,146	36,632	26,015	12,491	13,524	42,763	19,655	23,108	20
59,718	27,930	31,788	23,260	11,236	12,024	36,458	16,694	19,764	21
69,950	33,816	36,134	24,332	11,506	12,826	45,618	22,310	23,308	22
54,610	26,289	28,321	19,934	9,903	10,031	34,676	16,386	18,290	23
57,350	27,493	29,857	18,794	9,082	9,712	38,556	18,411	20,145	24
50,538	24,620	25,918	18,461	9,336	9,125	32,077	15,284	16,793	25
51,973	27,550	24,423	17,137	9,275	7,862	34,836	18,275	16,561	26
53,794	27,440	26,354	19,148	9,773	9,375	34,646	17,667	16,979	27
45,819	23,325	22,494	17,282	8,993	8,289	28,537	14,332	14,205	28
44,933	21,951	22,982	17,102	9,147	7,955	27,831	12,804	15,027	29
47,372	22,633	24,739	18,511	9,400	9,111	28,861	13,233	15,628	30
43,516	21,772	21,744	16,022	8,328	7,694	27,494	13,444	14,050	31
45,825	22,903	22,922	17,405	8,995	8,410	28,420	13,908	14,512	32
40,201	19,908	20,293	15,864	8,061	7,803	24,337	11,847	12,490	33
38,439	18,960	19,479	14,565	7,601	6,964	23,874	11,359	12,515	34
38,974	20,353	18,621	14,529	7,474	7,055	24,445	12,879	11,566	35
36,206	18,045	18,161	14,709	7,405	7,304	21,497	10,640	10,857	36
39,584	19,826	19,758	15,276	7,851	7,425	24,308	11,975	12,333	37
35,582	18,650	16,932	13,924	7,852	6,072	21,658	10,798	10,860	38
33,167	15,391	17,776	13,052	5,952	7,100	20,115	9,439	10,676	39

Con.Table (86)

تابع جدول رقم (86)

## تقديرات سكان محافظة نينوى حسب الفئات العمرية الاحادية والبينة والجنس لسنة 2015

## POPULATION ESTIMATION OF NINEVAH GOVERNORATE BY SINGLE YEAR, SEX &amp; REGION FOR 2015

مجموع	مجموع Total		ريف Rural			حضر Urban			فئات العمر
	اناث	ذكور	مجموع	اناث	ذكور	مجموع	اناث	ذكور	Age Groups
Total	Female	Male	Total	Female	Male	Total	Female	Male	
37,510	18,797	18,713	13,616	7,177	6,439	23,894	11,620	12,274	40
31,917	15,960	15,957	12,465	6,169	6,296	19,452	9,791	9,661	41
34,778	17,472	17,306	14,521	7,161	7,360	20,257	10,311	9,946	42
28,695	14,224	14,471	10,844	5,193	5,651	17,851	9,031	8,820	43
28,780	14,603	14,177	10,588	5,462	5,126	18,192	9,141	9,051	44
25,604	12,324	13,280	9,649	4,692	4,957	15,955	7,632	8,323	45
27,418	13,762	13,656	9,543	4,543	5,000	17,875	9,219	8,656	46
25,843	12,439	13,404	8,978	4,427	4,551	16,865	8,012	8,853	47
24,406	13,161	11,245	8,849	4,699	4,150	15,557	8,462	7,095	48
21,691	11,944	9,747	7,379	4,242	3,137	14,312	7,702	6,610	49
23,400	12,685	10,715	7,263	4,014	3,249	16,137	8,671	7,466	50
15,407	7,420	7,987	4,701	2,504	2,197	10,706	4,916	5,790	51
20,315	10,659	9,656	5,862	3,330	2,532	14,453	7,329	7,124	52
12,689	6,781	5,908	2,844	1,765	1,079	9,845	5,016	4,829	53
11,073	6,391	4,682	2,267	1,441	826	8,806	4,950	3,856	54
18,139	8,259	9,880	5,297	2,409	2,888	12,842	5,850	6,992	55
15,050	7,445	7,605	5,200	2,573	2,627	9,850	4,872	4,978	56
19,751	9,321	10,430	6,761	3,602	3,159	12,990	5,719	7,271	57
16,339	8,838	7,501	5,296	2,628	2,668	11,043	6,210	4,833	58
13,342	7,099	6,243	4,715	2,535	2,180	8,627	4,564	4,063	59
12,465	7,115	5,350	3,992	2,204	1,788	8,473	4,911	3,562	60
10,811	5,207	5,604	3,540	1,768	1,772	7,271	3,439	3,832	61
12,850	6,693	6,157	4,455	2,201	2,254	8,395	4,492	3,903	62
9,152	5,370	3,782	3,032	1,683	1,349	6,120	3,687	2,433	63
5,965	3,276	2,689	1,586	864	722	4,379	2,412	1,967	64
9,408	4,753	4,655	3,137	1,800	1,337	6,271	2,953	3,318	65
5,998	2,313	3,685	1,843	647	1,196	4,155	1,666	2,489	66
8,058	5,059	2,999	2,643	1,614	1,029	5,415	3,445	1,970	67
5,213	2,819	2,394	1,514	819	695	3,699	2,000	1,699	68
5,842	2,868	2,974	1,864	946	918	3,978	1,922	2,056	69
6,121	2,943	3,178	2,401	1,339	1,062	3,720	1,604	2,116	70
4,304	2,104	2,200	1,121	583	538	3,183	1,521	1,662	71
5,962	3,386	2,576	1,806	1,048	758	4,156	2,338	1,818	72
3,866	1,753	2,113	993	512	481	2,873	1,241	1,632	73
2,920	1,584	1,336	793	342	451	2,127	1,242	885	74
4,311	2,765	1,546	1,408	993	415	2,903	1,772	1,131	75
2,163	1,020	1,143	642	370	272	1,521	650	871	76
2,056	1,234	822	823	421	402	1,233	813	420	77
2,639	1,002	1,637	681	181	500	1,958	821	1,137	78
2,411	925	1,486	697	195	502	1,714	730	984	79
17,361	9,846	7,515	6,094	3,533	2,561	11,267	6,313	4,954	80+
3,445,136	1,685,261	1,759,875	1,355,950	665,793	690,157	2,089,186	1,019,468	1,069,718	Total المجموع

Table (87)

جدول رقم (87)

## تقديرات سكان محافظة نينوى حسب فئات العمر الأحادية والجنس والبيئة لسنة 2016

## POPULATION ESTIMATION OF NINEVAH GOVERNORATE BY SINGLE YEAR, SEX &amp; REGION FOR 2016

مجموع	مجموع Total		ريف Rural			حضر Urban			فئات العمر
	اناث	ذكور	مجموع	اناث	ذكور	مجموع	اناث	ذكور	Age Groups
Total	Female	Male	Total	Female	Male	Total	Female	Male	
108,317	50,808	57,509	44,277	21,126	23,151	64,040	29,682	34,358	0
118,149	57,654	60,495	50,714	25,300	25,414	67,435	32,354	35,081	1
124,232	59,850	64,382	51,972	24,671	27,301	72,260	35,179	37,081	2
127,410	61,432	65,978	51,686	24,518	27,168	75,724	36,914	38,810	3
122,333	58,891	63,442	51,769	24,831	26,938	70,564	34,060	36,504	4
110,418	52,334	58,084	47,524	22,733	24,791	62,894	29,601	33,293	5
107,388	52,306	55,082	45,595	21,597	23,998	61,793	30,709	31,084	6
105,744	50,217	55,527	46,096	21,724	24,372	59,648	28,493	31,155	7
99,032	47,602	51,430	43,212	20,053	23,159	55,820	27,549	28,271	8
94,269	44,788	49,481	39,244	18,649	20,595	55,025	26,139	28,886	9
89,482	42,240	47,242	40,763	18,997	21,766	48,719	23,243	25,476	10
91,824	43,346	48,478	38,520	18,179	20,341	53,304	25,167	28,137	11
97,926	45,834	52,092	39,991	18,925	21,066	57,935	26,909	31,026	12
85,013	41,739	43,274	37,450	18,629	18,821	47,563	23,110	24,453	13
81,911	39,247	42,664	35,758	17,036	18,722	46,153	22,211	23,942	14
83,606	41,406	42,200	34,325	16,837	17,488	49,281	24,569	24,712	15
75,326	37,347	37,979	31,607	15,518	16,089	43,719	21,829	21,890	16
75,450	36,560	38,890	31,464	14,871	16,593	43,986	21,689	22,297	17
77,669	37,906	39,763	30,185	14,414	15,771	47,484	23,492	23,992	18
72,802	33,868	38,934	28,473	13,257	15,216	44,329	20,611	23,718	19
70,647	33,019	37,628	26,722	12,830	13,892	43,925	20,189	23,736	20
61,340	28,688	32,652	23,892	11,541	12,351	37,448	17,147	20,301	21
71,850	34,734	37,116	24,993	11,818	13,175	46,857	22,916	23,941	22
56,095	27,004	29,091	20,476	10,172	10,304	35,619	16,832	18,787	23
58,908	28,240	30,668	19,305	9,329	9,976	39,603	18,911	20,692	24
51,911	25,289	26,622	18,963	9,590	9,373	32,948	15,699	17,249	25
53,385	28,299	25,086	17,602	9,527	8,075	35,783	18,772	17,011	26
55,254	28,185	27,069	19,667	10,038	9,629	35,587	18,147	17,440	27
47,064	23,958	23,106	17,752	9,237	8,515	29,312	14,721	14,591	28
46,153	22,547	23,606	17,566	9,395	8,171	28,587	13,152	15,435	29
48,658	23,247	25,411	19,013	9,655	9,358	29,645	13,592	16,053	30
44,700	22,364	22,336	16,459	8,555	7,904	28,241	13,809	14,432	31
47,069	23,525	23,544	17,877	9,239	8,638	29,192	14,286	14,906	32
41,294	20,449	20,845	16,295	8,280	8,015	24,999	12,169	12,830	33
39,483	19,475	20,008	14,960	7,807	7,153	24,523	11,668	12,855	34
40,032	20,905	19,127	14,924	7,677	7,247	25,108	13,228	11,880	35
37,189	18,535	18,654	15,108	7,606	7,502	22,081	10,929	11,152	36
40,659	20,364	20,295	15,691	8,064	7,627	24,968	12,300	12,668	37
36,549	19,157	17,392	14,302	8,065	6,237	22,247	11,092	11,155	38
34,066	15,808	18,258	13,405	6,113	7,292	20,661	9,695	10,966	39

Con.Table (87)

تابع جدول رقم (87)

## تقديرات سكان محافظة نينوى حسب فئات العمر الأحادية والجنس والبيئة لسنة 2016

## POPULATION ESTIMATION OF NINEVAH GOVERNORATE BY SINGLE YEAR, SEX &amp; REGION FOR 2016

مجموع	مجموع Total		ريف Rural			حضر Urban			فئات العمر
	اناث	ذكور	مجموع	اناث	ذكور	مجموع	اناث	ذكور	Age Groups
Total	Female	Male	Total	Female	Male	Total	Female	Male	
38,529	19,307	19,222	13,986	7,372	6,614	24,543	11,935	12,608	40
32,784	16,394	16,390	12,804	6,337	6,467	19,980	10,057	9,923	41
35,723	17,947	17,776	14,916	7,356	7,560	20,807	10,591	10,216	42
29,475	14,611	14,864	11,139	5,334	5,805	18,336	9,277	9,059	43
29,561	14,999	14,562	10,875	5,610	5,265	18,686	9,389	9,297	44
26,300	12,659	13,641	9,912	4,820	5,092	16,388	7,839	8,549	45
28,162	14,135	14,027	9,802	4,666	5,136	18,360	9,469	8,891	46
26,544	12,777	13,767	9,221	4,547	4,674	17,323	8,230	9,093	47
25,069	13,519	11,550	9,090	4,827	4,263	15,979	8,692	7,287	48
22,279	12,268	10,011	7,579	4,357	3,222	14,700	7,911	6,789	49
24,035	13,030	11,005	7,460	4,123	3,337	16,575	8,907	7,668	50
15,824	7,621	8,203	4,828	2,572	2,256	10,996	5,049	5,947	51
20,867	10,949	9,918	6,022	3,421	2,601	14,845	7,528	7,317	52
13,034	6,965	6,069	2,921	1,813	1,108	10,113	5,152	4,961	53
11,374	6,564	4,810	2,329	1,480	849	9,045	5,084	3,961	54
18,631	8,483	10,148	5,440	2,474	2,966	13,191	6,009	7,182	55
15,459	7,647	7,812	5,342	2,643	2,699	10,117	5,004	5,113	56
20,289	9,575	10,714	6,945	3,700	3,245	13,344	5,875	7,469	57
16,785	9,079	7,706	5,441	2,700	2,741	11,344	6,379	4,965	58
13,702	7,290	6,412	4,842	2,603	2,239	8,860	4,687	4,173	59
12,803	7,308	5,495	4,100	2,264	1,836	8,703	5,044	3,659	60
11,105	5,349	5,756	3,636	1,816	1,820	7,469	3,533	3,936	61
13,198	6,874	6,324	4,575	2,260	2,315	8,623	4,614	4,009	62
9,401	5,516	3,885	3,115	1,729	1,386	6,286	3,787	2,499	63
6,127	3,365	2,762	1,629	888	741	4,498	2,477	2,021	64
9,664	4,882	4,782	3,223	1,849	1,374	6,441	3,033	3,408	65
6,162	2,376	3,786	1,894	665	1,229	4,268	1,711	2,557	66
8,276	5,196	3,080	2,714	1,657	1,057	5,562	3,539	2,023	67
5,355	2,896	2,459	1,556	842	714	3,799	2,054	1,745	68
6,001	2,946	3,055	1,914	971	943	4,087	1,975	2,112	69
6,288	3,024	3,264	2,467	1,376	1,091	3,821	1,648	2,173	70
4,422	2,161	2,261	1,152	599	553	3,270	1,562	1,708	71
6,123	3,477	2,646	1,854	1,076	778	4,269	2,401	1,868	72
3,972	1,801	2,171	1,020	526	494	2,952	1,275	1,677	73
3,001	1,628	1,373	816	352	464	2,185	1,276	909	74
4,429	2,840	1,589	1,447	1,020	427	2,982	1,820	1,162	75
2,222	1,047	1,175	660	380	280	1,562	667	895	76
2,113	1,268	845	846	433	413	1,267	835	432	77
2,710	1,029	1,681	699	186	513	2,011	843	1,168	78
2,477	950	1,527	716	200	516	1,761	750	1,011	79
17,833	10,114	7,719	6,259	3,629	2,630	11,574	6,485	5,089	80+
<b>3,538,715</b>	<b>1,731,033</b>	<b>1,807,682</b>	<b>1,392,783</b>	<b>683,876</b>	<b>708,907</b>	<b>2,145,932</b>	<b>1,047,157</b>	<b>1,098,775</b>	<b>Total المجموع</b>

Table (88)

جدول رقم (88)

## تقديرات سكان محافظة نينوى حسب فئات العمر الأحادية والجنس والبيئة لسنة 2017

## POPULATION ESTIMATION OF NINEVAH GOVERNORATE BY SINGLE YEAR , SEX &amp; REGION FOR 2017

مجموع Total	مجموع Total		ريف Rural			حضر Urban			فئات العمر Age Groups
	اناث Female	ذكور Male	مجموع Total	اناث Female	ذكور Male	مجموع Total	اناث Female	ذكور Male	
111,223	52,171	59,052	45,465	21,693	23,772	65,758	30,478	35,280	0
121,319	59,201	62,118	52,075	25,979	26,096	69,244	33,222	36,022	1
127,566	61,456	66,110	53,367	25,333	28,034	74,199	36,123	38,076	2
130,828	63,080	67,748	53,073	25,176	27,897	77,755	37,904	39,851	3
125,615	60,471	65,144	53,157	25,497	27,660	72,458	34,974	37,484	4
113,380	53,737	59,643	48,798	23,342	25,456	64,582	30,395	34,187	5
110,268	53,709	56,559	46,817	22,176	24,641	63,451	31,533	31,918	6
108,582	51,565	57,017	47,333	22,307	25,026	61,249	29,258	31,991	7
101,690	48,880	52,810	44,372	20,591	23,781	57,318	28,289	29,029	8
96,797	45,989	50,808	40,296	19,149	21,147	56,501	26,840	29,661	9
91,883	43,373	48,510	41,857	19,507	22,350	50,026	23,866	26,160	10
94,288	44,509	49,779	39,554	18,667	20,887	54,734	25,842	28,892	11
100,553	47,064	53,489	41,064	19,433	21,631	59,489	27,631	31,858	12
87,294	42,858	44,436	38,454	19,128	19,326	48,840	23,730	25,110	13
84,108	40,300	43,808	36,717	17,493	19,224	47,391	22,807	24,584	14
85,850	42,517	43,333	35,247	17,289	17,958	50,603	25,228	25,375	15
77,346	38,349	38,997	32,454	15,934	16,520	44,892	22,415	22,477	16
77,474	37,541	39,933	32,308	15,270	17,038	45,166	22,271	22,895	17
79,753	38,923	40,830	30,995	14,801	16,194	48,758	24,122	24,636	18
74,756	34,776	39,980	29,237	13,612	15,625	45,519	21,164	24,355	19
72,541	33,905	38,636	27,439	13,175	14,264	45,102	20,730	24,372	20
62,985	29,458	33,527	24,533	11,851	12,682	38,452	17,607	20,845	21
73,778	35,667	38,111	25,664	12,136	13,528	48,114	23,531	24,583	22
57,599	27,728	29,871	21,025	10,445	10,580	36,574	17,283	19,291	23
60,487	28,997	31,490	19,822	9,579	10,243	40,665	19,418	21,247	24
53,303	25,967	27,336	19,471	9,847	9,624	33,832	16,120	17,712	25
54,817	29,058	25,759	18,075	9,783	8,292	36,742	19,275	17,467	26
56,736	28,941	27,795	20,194	10,307	9,887	36,542	18,634	17,908	27
48,327	24,601	23,726	18,228	9,485	8,743	30,099	15,116	14,983	28
47,391	23,152	24,239	18,037	9,647	8,390	29,354	13,505	15,849	29
49,964	23,871	26,093	19,523	9,914	9,609	30,441	13,957	16,484	30
45,899	22,964	22,935	16,900	8,784	8,116	28,999	14,180	14,819	31
48,332	24,156	24,176	18,357	9,487	8,870	29,975	14,669	15,306	32
42,402	20,998	21,404	16,732	8,502	8,230	25,670	12,496	13,174	33
40,542	19,998	20,544	15,362	8,017	7,345	25,180	11,981	13,199	34
41,106	21,466	19,640	15,324	7,883	7,441	25,782	13,583	12,199	35
38,186	19,032	19,154	15,513	7,810	7,703	22,673	11,222	11,451	36
41,750	20,911	20,839	16,112	8,281	7,831	25,638	12,630	13,008	37
37,528	19,670	17,858	14,685	8,281	6,404	22,843	11,389	11,454	38
34,980	16,232	18,748	13,765	6,277	7,488	21,215	9,955	11,260	39

Con.Table (88)

تابع جدول رقم (88)

## تقديرات سكان محافظة نينوى حسب فئات العمر الأحادية والجنس والبينة لسنة 2017

## POPULATION ESTIMATION OF NINEVAH GOVERNORATE BY SINGLE YEAR, SEX &amp; REGION FOR 2017

مجموع	مجموع Total		ريف Rural			حضر Urban			فئات العمر
	مجموع Total	اناث Female	مجموع Total	اناث Female	ذكور Male	مجموع Total	اناث Female	ذكور Male	Age Groups
39,562	19,825	19,737	14,360	7,569	6,791	25,202	12,256	12,946	40
33,662	16,833	16,829	13,147	6,507	6,640	20,515	10,326	10,189	41
36,681	18,428	18,253	15,316	7,553	7,763	21,365	10,875	10,490	42
30,266	15,004	15,262	11,438	5,478	5,960	18,828	9,526	9,302	43
30,355	15,402	14,953	11,168	5,761	5,407	19,187	9,641	9,546	44
27,004	12,998	14,006	10,177	4,949	5,228	16,827	8,049	8,778	45
28,918	14,514	14,404	10,065	4,791	5,274	18,853	9,723	9,130	46
27,257	13,120	14,137	9,469	4,669	4,800	17,788	8,451	9,337	47
25,742	13,881	11,861	9,334	4,956	4,378	16,408	8,925	7,483	48
22,877	12,597	10,280	7,783	4,474	3,309	15,094	8,123	6,971	49
24,681	13,380	11,301	7,661	4,234	3,427	17,020	9,146	7,874	50
16,250	7,826	8,424	4,958	2,641	2,317	11,292	5,185	6,107	51
21,428	11,243	10,185	6,184	3,513	2,671	15,244	7,730	7,514	52
13,384	7,152	6,232	3,000	1,862	1,138	10,384	5,290	5,094	53
11,680	6,741	4,939	2,392	1,520	872	9,288	5,221	4,067	54
19,132	8,711	10,421	5,586	2,540	3,046	13,546	6,171	7,375	55
15,873	7,852	8,021	5,485	2,714	2,771	10,388	5,138	5,250	56
20,833	9,832	11,001	7,132	3,800	3,332	13,701	6,032	7,669	57
17,234	9,322	7,912	5,586	2,772	2,814	11,648	6,550	5,098	58
14,070	7,486	6,584	4,972	2,673	2,299	9,098	4,813	4,285	59
13,146	7,503	5,643	4,210	2,324	1,886	8,936	5,179	3,757	60
11,404	5,493	5,911	3,734	1,865	1,869	7,670	3,628	4,042	61
13,553	7,059	6,494	4,698	2,321	2,377	8,855	4,738	4,117	62
9,653	5,664	3,989	3,198	1,775	1,423	6,455	3,889	2,566	63
6,292	3,456	2,836	1,673	912	761	4,619	2,544	2,075	64
9,924	5,013	4,911	3,309	1,898	1,411	6,615	3,115	3,500	65
6,326	2,439	3,887	1,944	682	1,262	4,382	1,757	2,625	66
8,499	5,336	3,163	2,787	1,702	1,085	5,712	3,634	2,078	67
5,498	2,973	2,525	1,597	864	733	3,901	2,109	1,792	68
6,161	3,025	3,136	1,965	997	968	4,196	2,028	2,168	69
6,456	3,104	3,352	2,532	1,412	1,120	3,924	1,692	2,232	70
4,540	2,219	2,321	1,183	615	568	3,357	1,604	1,753	71
6,287	3,570	2,717	1,904	1,105	799	4,383	2,465	1,918	72
4,079	1,849	2,230	1,048	540	508	3,031	1,309	1,722	73
3,080	1,671	1,409	837	361	476	2,243	1,310	933	74
4,547	2,916	1,631	1,485	1,047	438	3,062	1,869	1,193	75
2,282	1,076	1,206	678	391	287	1,604	685	919	76
2,168	1,301	867	868	444	424	1,300	857	443	77
2,783	1,057	1,726	718	191	527	2,065	866	1,199	78
2,544	976	1,568	736	206	530	1,808	770	1,038	79
18,311	10,385	7,926	6,427	3,726	2,701	11,884	6,659	5,225	80+
<b>3,633,648</b>	<b>1,777,473</b>	<b>1,856,175</b>	<b>1,430,145</b>	<b>702,222</b>	<b>727,923</b>	<b>2,203,503</b>	<b>1,075,251</b>	<b>1,128,252</b>	<b>Total المجموع</b>



Table (89)

جدول رقم (89)

تقديرات سكان محافظة نينوى حسب الفئات العمرية الاحادية والبيئة والجنس لسنة 2018

POPULATION ESTIMATION OF NINEVAH GOVERNORATE BY SINGLE YEAR, SEX &amp; REGION FOR 2018

مجموع Total	مجموع Total		ريف Rural			حضر Urban			فئات العمر Age Groups
	اناث Female	ذكور Male	مجموع Total	اناث Female	ذكور Male	مجموع Total	اناث Female	ذكور Male	
114,172	53,554	60,618	46,670	22,268	24,402	67,502	31,286	36,216	0
124,537	60,771	63,766	53,456	26,668	26,788	71,081	34,103	36,978	1
130,949	63,086	67,863	54,782	26,005	28,777	76,167	37,081	39,086	2
134,297	64,752	69,545	54,480	25,843	28,637	79,817	38,909	40,908	3
128,945	62,074	66,871	54,567	26,173	28,394	74,378	35,901	38,477	4
116,386	55,162	61,224	50,092	23,961	26,131	66,294	31,201	35,093	5
113,192	55,133	58,059	48,059	22,764	25,295	65,133	32,369	32,764	6
111,461	52,932	58,529	48,589	22,899	25,690	62,872	30,033	32,839	7
104,386	50,176	54,210	45,548	21,137	24,411	58,838	29,039	29,799	8
99,364	47,209	52,155	41,365	19,657	21,708	57,999	27,552	30,447	9
94,319	44,523	49,796	42,967	20,024	22,943	51,352	24,499	26,853	10
96,787	45,689	51,098	40,602	19,162	21,440	56,185	26,527	29,658	11
103,220	48,312	54,908	42,153	19,948	22,205	61,067	28,364	32,703	12
89,608	43,995	45,613	39,474	19,636	19,838	50,134	24,359	25,775	13
86,339	41,369	44,970	37,691	17,957	19,734	48,648	23,412	25,236	14
88,126	43,644	44,482	36,181	17,747	18,434	51,945	25,897	26,048	15
79,397	39,366	40,031	33,315	16,357	16,958	46,082	23,009	23,073	16
79,528	38,537	40,991	33,164	15,675	17,489	46,364	22,862	23,502	17
81,868	39,955	41,913	31,817	15,193	16,624	50,051	24,762	25,289	18
76,737	35,698	41,039	30,012	13,973	16,039	46,725	21,725	25,000	19
74,465	34,804	39,661	28,166	13,524	14,642	46,299	21,280	25,019	20
64,655	30,239	34,416	25,183	12,165	13,018	39,472	18,074	21,398	21
75,734	36,612	39,122	26,344	12,457	13,887	49,390	24,155	25,235	22
59,126	28,463	30,663	21,582	10,722	10,860	37,544	17,741	19,803	23
62,092	29,766	32,326	20,348	9,833	10,515	41,744	19,933	21,811	24
54,715	26,655	28,060	19,987	10,108	9,879	34,728	16,547	18,181	25
56,271	29,828	26,443	18,554	10,042	8,512	37,717	19,786	17,931	26
58,241	29,709	28,532	20,731	10,581	10,150	37,510	19,128	18,382	27
49,608	25,253	24,355	18,711	9,736	8,975	30,897	15,517	15,380	28
48,648	23,766	24,882	18,515	9,903	8,612	30,133	13,863	16,270	29
51,289	24,504	26,785	20,041	10,177	9,864	31,248	14,327	16,921	30
47,116	23,573	23,543	17,348	9,017	8,331	29,768	14,556	15,212	31
49,614	24,797	24,817	18,844	9,739	9,105	30,770	15,058	15,712	32
43,525	21,554	21,971	17,175	8,727	8,448	26,350	12,827	13,523	33
41,615	20,527	21,088	15,768	8,229	7,539	25,847	12,298	13,549	34
42,197	22,036	20,161	15,731	8,092	7,639	26,466	13,944	12,522	35
39,201	19,538	19,663	15,926	8,018	7,908	23,275	11,520	11,755	36
42,857	21,465	21,392	16,539	8,500	8,039	26,318	12,965	13,353	37
38,524	20,192	18,332	15,075	8,501	6,574	23,449	11,691	11,758	38
35,909	16,663	19,246	14,131	6,444	7,687	21,778	10,219	11,559	39

Con.Table (89)

تابع جدول رقم (89)

تقديرات سكان محافظة نينوى حسب الفئات العمرية الاحادية والبيئية والجنس لسنة 2018

POPULATION ESTIMATION OF NINEVAH GOVERNORATE BY SINGLE YEAR, SEX &amp; REGION FOR 2018

مجموع	مجموع Total		ريف Rural			حضر Urban			فئات العمر
	اناث	ذكور	مجموع	اناث	ذكور	مجموع	اناث	ذكور	Age Groups
Total	Female	Male	Total	Female	Male	Total	Female	Male	
40,610	20,350	20,260	14,741	7,770	6,971	25,869	12,580	13,289	40
34,555	17,279	17,276	13,496	6,679	6,817	21,059	10,600	10,459	41
37,654	18,917	18,737	15,723	7,754	7,969	21,931	11,163	10,768	42
31,068	15,401	15,667	11,741	5,623	6,118	19,327	9,778	9,549	43
31,158	15,809	15,349	11,463	5,913	5,550	19,695	9,896	9,799	44
27,721	13,343	14,378	10,447	5,080	5,367	17,274	8,263	9,011	45
29,684	14,899	14,785	10,331	4,918	5,413	19,353	9,981	9,372	46
27,980	13,468	14,512	9,720	4,793	4,927	18,260	8,675	9,585	47
26,425	14,250	12,175	9,582	5,088	4,494	16,843	9,162	7,681	48
23,484	12,932	10,552	7,989	4,593	3,396	15,495	8,339	7,156	49
25,334	13,734	11,600	7,863	4,346	3,517	17,471	9,388	8,083	50
16,680	8,033	8,647	5,089	2,711	2,378	11,591	5,322	6,269	51
21,995	11,541	10,454	6,347	3,606	2,741	15,648	7,935	7,713	52
13,739	7,342	6,397	3,079	1,911	1,168	10,660	5,431	5,229	53
11,989	6,919	5,070	2,455	1,560	895	9,534	5,359	4,175	54
19,639	8,942	10,697	5,735	2,608	3,127	13,904	6,334	7,570	55
16,295	8,060	8,235	5,631	2,786	2,845	10,664	5,274	5,390	56
21,385	10,092	11,293	7,321	3,900	3,421	14,064	6,192	7,872	57
17,692	9,570	8,122	5,735	2,846	2,889	11,957	6,724	5,233	58
14,444	7,685	6,759	5,104	2,744	2,360	9,340	4,941	4,399	59
13,496	7,703	5,793	4,322	2,386	1,936	9,174	5,317	3,857	60
11,706	5,638	6,068	3,833	1,914	1,919	7,873	3,724	4,149	61
13,913	7,247	6,666	4,823	2,383	2,440	9,090	4,864	4,226	62
9,909	5,814	4,095	3,283	1,822	1,461	6,626	3,992	2,634	63
6,458	3,547	2,911	1,717	936	781	4,741	2,611	2,130	64
10,187	5,146	5,041	3,397	1,949	1,448	6,790	3,197	3,593	65
6,494	2,504	3,990	1,996	701	1,295	4,498	1,803	2,695	66
8,724	5,477	3,247	2,861	1,747	1,114	5,863	3,730	2,133	67
5,643	3,052	2,591	1,639	887	752	4,004	2,165	1,839	68
6,325	3,105	3,220	2,018	1,024	994	4,307	2,081	2,226	69
6,628	3,187	3,441	2,600	1,450	1,150	4,028	1,737	2,291	70
4,660	2,277	2,383	1,214	631	583	3,446	1,646	1,800	71
6,454	3,665	2,789	1,954	1,134	820	4,500	2,531	1,969	72
4,186	1,898	2,288	1,075	554	521	3,111	1,344	1,767	73
3,163	1,716	1,447	860	371	489	2,303	1,345	958	74
4,667	2,993	1,674	1,525	1,075	450	3,142	1,918	1,224	75
2,342	1,104	1,238	696	401	295	1,646	703	943	76
2,226	1,336	890	891	456	435	1,335	880	455	77
2,857	1,085	1,772	737	196	541	2,120	889	1,231	78
2,612	1,002	1,610	755	211	544	1,857	791	1,066	79
18,797	10,660	8,137	6,598	3,825	2,773	12,199	6,835	5,364	80+
3,729,998	1,824,603	1,905,395	1,468,069	720,844	747,225	2,261,929	1,103,759	1,158,170	Total المجموع

Table (90)

جدول رقم (90)

## تقديرات سكان محافظة كركوك حسب الفئات العمرية الاحادية والبيئية والجنس لسنة 2015

## POPULATION ESTIMATION OF KIRKUK GOVERNORATE BY SINGLE YEAR , SEX &amp; REGION FOR 2015

مجموع	مجموع Total		ريف Rural			حضر Urban			فئات العمر Age Groups
	اناث Female	ذكور Male	مجموع Total	اناث Female	ذكور Male	مجموع Total	اناث Female	ذكور Male	
39,318	19,175	20,143	11,391	5,510	5,881	27,927	13,665	14,262	0
44,266	20,275	23,991	13,893	7,044	6,849	30,373	13,231	17,142	1
42,002	19,249	22,753	13,356	6,079	7,277	28,646	13,170	15,476	2
43,156	20,844	22,312	13,602	6,350	7,252	29,554	14,494	15,060	3
43,109	21,403	21,706	13,807	6,322	7,485	29,302	15,081	14,221	4
42,010	19,590	22,420	12,775	6,049	6,726	29,235	13,541	15,694	5
42,936	21,077	21,859	12,230	5,806	6,424	30,706	15,271	15,435	6
41,739	21,183	20,556	11,854	5,545	6,309	29,885	15,638	14,247	7
37,132	18,643	18,489	11,385	5,145	6,240	25,747	13,498	12,249	8
33,553	15,141	18,412	10,943	5,273	5,670	22,610	9,868	12,742	9
34,521	16,737	17,784	10,450	4,947	5,503	24,071	11,790	12,281	10
34,447	16,529	17,918	10,274	4,940	5,334	24,173	11,589	12,584	11
35,653	16,759	18,894	10,117	4,625	5,492	25,536	12,134	13,402	12
32,350	15,991	16,359	10,132	4,955	5,177	22,218	11,036	11,182	13
30,751	14,331	16,420	10,292	4,835	5,457	20,459	9,496	10,963	14
33,581	15,752	17,829	9,359	4,577	4,782	24,222	11,175	13,047	15
31,217	15,961	15,256	8,538	3,990	4,548	22,679	11,971	10,708	16
28,704	13,027	15,677	8,220	3,981	4,239	20,484	9,046	11,438	17
29,979	14,919	15,060	8,513	4,322	4,191	21,466	10,597	10,869	18
29,973	14,697	15,276	7,218	3,343	3,875	22,755	11,354	11,401	19
28,025	12,686	15,339	7,663	3,577	4,086	20,362	9,109	11,253	20
26,004	13,217	12,787	6,265	3,095	3,170	19,739	10,122	9,617	21
27,262	13,133	14,129	6,994	3,344	3,650	20,268	9,789	10,479	22
29,260	13,775	15,485	6,457	3,067	3,390	22,803	10,708	12,095	23
23,804	11,526	12,278	5,892	2,931	2,961	17,912	8,595	9,317	24
21,494	10,272	11,222	5,364	2,749	2,615	16,130	7,523	8,607	25
22,974	11,864	11,110	5,626	2,917	2,709	17,348	8,947	8,401	26
23,474	12,406	11,068	5,755	2,880	2,875	17,719	9,526	8,193	27
21,171	10,637	10,534	4,785	2,317	2,468	16,386	8,320	8,066	28
22,133	10,767	11,366	4,902	2,547	2,355	17,231	8,220	9,011	29
23,554	11,764	11,790	5,620	2,898	2,722	17,934	8,866	9,068	30
20,847	10,524	10,323	4,782	2,431	2,351	16,065	8,093	7,972	31
20,563	9,742	10,821	5,119	2,567	2,552	15,444	7,175	8,269	32
19,305	9,581	9,724	5,183	2,630	2,553	14,122	6,951	7,171	33
19,669	10,094	9,575	4,710	2,586	2,124	14,959	7,508	7,451	34
18,225	9,290	8,935	3,738	2,059	1,679	14,487	7,231	7,256	35
16,815	9,026	7,789	3,330	1,838	1,492	13,485	7,188	6,297	36
17,279	8,949	8,330	4,531	2,503	2,028	12,748	6,446	6,302	37
16,655	8,934	7,721	3,822	1,909	1,913	12,833	7,025	5,808	38
15,909	8,626	7,283	3,796	1,991	1,805	12,113	6,635	5,478	39

Con.Table (90)

تابع جدول رقم (90)

## تقديرات سكان محافظة كركوك حسب الفئات العمرية الاحادية والبيئية والجنس لسنة 2015

## POPULATION ESTIMATION OF KIRKUK GOVERNORATE BY SINGLE YEAR , SEX &amp; REGION FOR 2015

مجموع Total	مجموع Total		ريف Rural			حضر Urban			فئات العمر Age Groups
	اناث Female	ذكور Male	مجموع Total	اناث Female	ذكور Male	مجموع Total	اناث Female	ذكور Male	
19,234	9,838	9,396	4,332	2,431	1,901	14,902	7,407	7,495	40
17,012	9,441	7,571	3,521	1,860	1,661	13,491	7,581	5,910	41
18,554	8,702	9,852	3,887	1,961	1,926	14,667	6,741	7,926	42
14,621	7,041	7,580	3,736	1,822	1,914	10,885	5,219	5,666	43
13,858	7,100	6,758	3,492	1,950	1,542	10,366	5,150	5,216	44
12,309	6,631	5,678	2,895	1,511	1,384	9,414	5,120	4,294	45
11,887	6,350	5,537	2,352	1,240	1,112	9,535	5,110	4,425	46
12,970	6,845	6,125	3,289	1,704	1,585	9,681	5,141	4,540	47
11,526	6,559	4,967	2,026	1,156	870	9,500	5,403	4,097	48
11,087	6,108	4,979	2,216	1,282	934	8,871	4,826	4,045	49
10,766	5,290	5,476	2,225	1,256	969	8,541	4,034	4,507	50
9,562	5,417	4,145	1,653	1,111	542	7,909	4,306	3,603	51
8,870	5,744	3,126	1,846	1,215	631	7,024	4,529	2,495	52
5,954	3,736	2,218	884	547	337	5,070	3,189	1,881	53
6,193	3,442	2,751	851	509	342	5,342	2,933	2,409	54
11,162	5,089	6,073	1,656	737	919	9,506	4,352	5,154	55
8,649	4,538	4,111	1,660	840	820	6,989	3,698	3,291	56
9,655	4,848	4,807	2,232	1,267	965	7,423	3,581	3,842	57
8,864	4,681	4,183	1,729	819	910	7,135	3,862	3,273	58
7,967	4,045	3,922	1,317	639	678	6,650	3,406	3,244	59
8,816	5,129	3,687	1,516	770	746	7,300	4,359	2,941	60
6,516	3,785	2,731	1,192	649	543	5,324	3,136	2,188	61
8,310	4,205	4,105	1,761	933	828	6,549	3,272	3,277	62
5,346	3,361	1,985	936	491	445	4,410	2,870	1,540	63
3,033	1,416	1,617	653	322	331	2,380	1,094	1,286	64
4,916	2,679	2,237	838	523	315	4,078	2,156	1,922	65
3,520	1,621	1,899	433	195	238	3,087	1,426	1,661	66
4,409	2,677	1,732	832	512	320	3,577	2,165	1,412	67
2,728	1,339	1,389	450	241	209	2,278	1,098	1,180	68
2,866	1,417	1,449	532	201	331	2,334	1,216	1,118	69
2,926	1,246	1,680	515	278	237	2,411	968	1,443	70
2,391	1,053	1,338	374	143	231	2,017	910	1,107	71
3,019	1,710	1,309	578	338	240	2,441	1,372	1,069	72
2,872	1,497	1,375	347	156	191	2,525	1,341	1,184	73
2,066	868	1,198	163	102	61	1,903	766	1,137	74
2,677	1,777	900	394	278	116	2,283	1,499	784	75
1,178	359	819	200	58	142	978	301	677	76
1,610	1,008	602	256	180	76	1,354	828	526	77
1,769	598	1,171	225	84	141	1,544	514	1,030	78
1,027	461	566	169	60	109	858	401	457	79
8,339	5,169	3,170	2,098	1,233	865	6,241	3,936	2,305	80+
1,475,853	732,916	742,937	384,944	190,078	194,866	1,090,909	542,838	548,071	Total المجموع

Table (91)

جدول رقم (91)

## تقديرات سكان محافظة كركوك حسب فئات العمر الأحادية والجنس والبيئة لسنة 2016

## POPULATION ESTIMATION OF KIRKUK GOVERNORATE BY SINGLE YEAR , SEX &amp; REGION FOR 2016

مجموع Total	مجموع Total		ريف Rural			حضر Urban			فئات العمر Age Groups
	اناث Female	ذكور Male	مجموع Total	اناث Female	ذكور Male	مجموع Total	اناث Female	ذكور Male	
40,386	19,696	20,690	11,701	5,660	6,041	28,685	14,036	14,649	0
45,469	20,826	24,643	14,270	7,235	7,035	31,199	13,591	17,608	1
43,143	19,772	23,371	13,718	6,244	7,474	29,425	13,528	15,897	2
44,329	21,411	22,918	13,972	6,523	7,449	30,357	14,888	15,469	3
44,281	21,985	22,296	14,183	6,494	7,689	30,098	15,491	14,607	4
43,151	20,122	23,029	13,122	6,213	6,909	30,029	13,909	16,120	5
44,104	21,650	22,454	12,563	5,964	6,599	31,541	15,686	15,855	6
42,872	21,758	21,114	12,175	5,695	6,480	30,697	16,063	14,634	7
38,141	19,149	18,992	11,694	5,284	6,410	26,447	13,865	12,582	8
34,464	15,552	18,912	11,240	5,416	5,824	23,224	10,136	13,088	9
35,461	17,193	18,268	10,735	5,082	5,653	24,726	12,111	12,615	10
35,381	16,977	18,404	10,553	5,074	5,479	24,828	11,903	12,925	11
36,621	17,214	19,407	10,392	4,751	5,641	26,229	12,463	13,766	12
33,228	16,424	16,804	10,407	5,089	5,318	22,821	11,335	11,486	13
31,586	14,720	16,866	10,571	4,966	5,605	21,015	9,754	11,261	14
34,495	16,181	18,314	9,614	4,702	4,912	24,881	11,479	13,402	15
32,065	16,395	15,670	8,770	4,099	4,671	23,295	12,296	10,999	16
29,484	13,381	16,103	8,443	4,089	4,354	21,041	9,292	11,749	17
30,793	15,324	15,469	8,745	4,440	4,305	22,048	10,884	11,164	18
30,786	15,096	15,690	7,413	3,433	3,980	23,373	11,663	11,710	19
28,786	13,030	15,756	7,871	3,674	4,197	20,915	9,356	11,559	20
26,710	13,576	13,134	6,435	3,179	3,256	20,275	10,397	9,878	21
28,001	13,489	14,512	7,183	3,434	3,749	20,818	10,055	10,763	22
30,055	14,150	15,905	6,633	3,151	3,482	23,422	10,999	12,423	23
24,452	11,840	12,612	6,053	3,011	3,042	18,399	8,829	9,570	24
22,078	10,551	11,527	5,510	2,824	2,686	16,568	7,727	8,841	25
23,597	12,186	11,411	5,778	2,996	2,782	17,819	9,190	8,629	26
24,111	12,743	11,368	5,911	2,958	2,953	18,200	9,785	8,415	27
21,746	10,926	10,820	4,915	2,380	2,535	16,831	8,546	8,285	28
22,734	11,059	11,675	5,035	2,616	2,419	17,699	8,443	9,256	29
24,193	12,083	12,110	5,773	2,977	2,796	18,420	9,106	9,314	30
21,413	10,810	10,603	4,911	2,497	2,414	16,502	8,313	8,189	31
21,121	10,006	11,115	5,257	2,636	2,621	15,864	7,370	8,494	32
19,829	9,841	9,988	5,323	2,701	2,622	14,506	7,140	7,366	33
20,203	10,368	9,835	4,838	2,656	2,182	15,365	7,712	7,653	34
18,721	9,543	9,178	3,840	2,115	1,725	14,881	7,428	7,453	35
17,271	9,271	8,000	3,420	1,888	1,532	13,851	7,383	6,468	36
17,749	9,192	8,557	4,655	2,571	2,084	13,094	6,621	6,473	37
17,107	9,177	7,930	3,926	1,961	1,965	13,181	7,216	5,965	38
16,342	8,861	7,481	3,899	2,045	1,854	12,443	6,816	5,627	39

Con.Table (91)

تابع جدول رقم (91)

## تقديرات سكان محافظة كركوك حسب فئات العمر الإحصائية والجنس والبيئة لسنة 2016

مجموع Total	مجموع Total		ريف Rural			حضر Urban			فئات العمر Age Groups
	اناث Female	ذكور Male	مجموع Total	اناث Female	ذكور Male	مجموع Total	اناث Female	ذكور Male	
19,755	10,105	9,650	4,449	2,497	1,952	15,306	7,608	7,698	40
17,473	9,697	7,776	3,617	1,911	1,706	13,856	7,786	6,070	41
19,058	8,939	10,119	3,993	2,015	1,978	15,065	6,924	8,141	42
15,018	7,232	7,786	3,837	1,871	1,966	11,181	5,361	5,820	43
14,235	7,293	6,942	3,587	2,003	1,584	10,648	5,290	5,358	44
12,644	6,811	5,833	2,974	1,552	1,422	9,670	5,259	4,411	45
12,212	6,523	5,689	2,417	1,274	1,143	9,795	5,249	4,546	46
13,324	7,032	6,292	3,379	1,751	1,628	9,945	5,281	4,664	47
11,837	6,736	5,101	2,080	1,187	893	9,757	5,549	4,208	48
11,389	6,274	5,115	2,277	1,317	960	9,112	4,957	4,155	49
11,058	5,433	5,625	2,286	1,290	996	8,772	4,143	4,629	50
9,822	5,564	4,258	1,698	1,141	557	8,124	4,423	3,701	51
9,111	5,900	3,211	1,896	1,248	648	7,215	4,652	2,563	52
6,116	3,837	2,279	908	562	346	5,208	3,275	1,933	53
6,361	3,536	2,825	874	523	351	5,487	3,013	2,474	54
11,465	5,227	6,238	1,701	757	944	9,764	4,470	5,294	55
8,886	4,662	4,224	1,706	863	843	7,180	3,799	3,381	56
9,918	4,979	4,939	2,293	1,301	992	7,625	3,678	3,947	57
9,105	4,808	4,297	1,776	841	935	7,329	3,967	3,362	58
8,183	4,155	4,028	1,352	656	696	6,831	3,499	3,332	59
9,055	5,269	3,786	1,557	791	766	7,498	4,478	3,020	60
6,694	3,888	2,806	1,225	667	558	5,469	3,221	2,248	61
8,535	4,319	4,216	1,808	958	850	6,727	3,361	3,366	62
5,492	3,453	2,039	962	505	457	4,530	2,948	1,582	63
3,115	1,454	1,661	670	330	340	2,445	1,124	1,321	64
5,050	2,752	2,298	861	537	324	4,189	2,215	1,974	65
3,616	1,665	1,951	445	200	245	3,171	1,465	1,706	66
4,529	2,750	1,779	854	526	328	3,675	2,224	1,451	67
2,803	1,376	1,427	463	248	215	2,340	1,128	1,212	68
2,944	1,456	1,488	547	207	340	2,397	1,249	1,148	69
3,006	1,280	1,726	530	286	244	2,476	994	1,482	70
2,457	1,082	1,375	385	147	238	2,072	935	1,137	71
3,103	1,758	1,345	595	348	247	2,508	1,410	1,098	72
2,950	1,538	1,412	357	161	196	2,593	1,377	1,216	73
2,121	891	1,230	166	104	62	1,955	787	1,168	74
2,749	1,825	924	405	286	119	2,344	1,539	805	75
1,211	369	842	206	60	146	1,005	309	696	76
1,653	1,035	618	263	185	78	1,390	850	540	77
1,817	614	1,203	231	86	145	1,586	528	1,058	78
1,055	474	581	174	62	112	881	412	469	79
8,566	5,310	3,256	2,155	1,267	888	6,411	4,043	2,368	80+
1,515,950	752,829	763,121	395,406	195,244	200,162	1,120,544	557,585	562,959	Total المجموع

## تقديرات سكان محافظة كركوك حسب فئات العمر الأحادية والجنس والبيئة لسنة 2017

## POPULATION ESTIMATION OF KIRKUK GOVERNORATE BY SINGLE YEAR , SEX &amp; REGION FOR 2017

مجموع Total	مجموع Total		ريف Rural			حضر Urban			فئات العمر Age Groups
	اناث Female	ذكور Male	مجموع Total	اناث Female	ذكور Male	مجموع Total	اناث Female	ذكور Male	
41,470	20,225	21,245	12,015	5,812	6,203	29,455	14,413	15,042	0
46,687	21,384	25,303	14,652	7,429	7,223	32,035	13,955	18,080	1
44,301	20,303	23,998	14,087	6,412	7,675	30,214	13,891	16,323	2
45,517	21,985	23,532	14,346	6,698	7,648	31,171	15,287	15,884	3
45,468	22,574	22,894	14,563	6,668	7,895	30,905	15,906	14,999	4
44,309	20,662	23,647	13,474	6,380	7,094	30,835	14,282	16,553	5
45,287	22,231	23,056	12,900	6,124	6,776	32,387	16,107	16,280	6
44,023	22,342	21,681	12,502	5,848	6,654	31,521	16,494	15,027	7
39,165	19,663	19,502	12,008	5,426	6,582	27,157	14,237	12,920	8
35,388	15,969	19,419	11,541	5,561	5,980	23,847	10,408	13,439	9
36,411	17,654	18,757	11,022	5,218	5,804	25,389	12,436	12,953	10
36,331	17,433	18,898	10,836	5,210	5,626	25,495	12,223	13,272	11
37,604	17,677	19,927	10,671	4,879	5,792	26,933	12,798	14,135	12
34,120	16,865	17,255	10,687	5,226	5,461	23,433	11,639	11,794	13
32,434	15,115	17,319	10,856	5,100	5,756	21,578	10,015	11,563	14
35,420	16,615	18,805	9,872	4,828	5,044	25,548	11,787	13,761	15
32,926	16,835	16,091	9,006	4,209	4,797	23,920	12,626	11,294	16
30,275	13,740	16,535	8,670	4,199	4,471	21,605	9,541	12,064	17
31,619	15,735	15,884	8,979	4,559	4,420	22,640	11,176	11,464	18
31,613	15,502	16,111	7,613	3,526	4,087	24,000	11,976	12,024	19
29,558	13,380	16,178	8,082	3,773	4,309	21,476	9,607	11,869	20
27,428	13,940	13,488	6,608	3,264	3,344	20,820	10,676	10,144	21
28,753	13,852	14,901	7,376	3,527	3,849	21,377	10,325	11,052	22
30,862	14,529	16,333	6,811	3,235	3,576	24,051	11,294	12,757	23
25,106	12,157	12,949	6,214	3,091	3,123	18,892	9,066	9,826	24
22,671	10,835	11,836	5,658	2,900	2,758	17,013	7,935	9,078	25
24,232	12,514	11,718	5,934	3,077	2,857	18,298	9,437	8,861	26
24,758	13,085	11,673	6,069	3,037	3,032	18,689	10,048	8,641	27
22,331	11,220	11,111	5,047	2,444	2,603	17,284	8,776	8,508	28
23,344	11,356	11,988	5,170	2,686	2,484	18,174	8,670	9,504	29
24,843	12,408	12,435	5,928	3,057	2,871	18,915	9,351	9,564	30
21,987	11,100	10,887	5,043	2,564	2,479	16,944	8,536	8,408	31
21,688	10,274	11,414	5,399	2,707	2,692	16,289	7,567	8,722	32
20,362	10,105	10,257	5,467	2,774	2,693	14,895	7,331	7,564	33
20,745	10,646	10,099	4,967	2,727	2,240	15,778	7,919	7,859	34
19,223	9,799	9,424	3,943	2,172	1,771	15,280	7,627	7,653	35
17,734	9,520	8,214	3,512	1,939	1,573	14,222	7,581	6,641	36
18,224	9,438	8,786	4,779	2,640	2,139	13,445	6,798	6,647	37
17,567	9,424	8,143	4,032	2,014	2,018	13,535	7,410	6,125	38
16,781	9,099	7,682	4,004	2,100	1,904	12,777	6,999	5,778	39

Con.Table (92)

تابع جدول رقم (92)

## تقديرات سكان محافظة كركوك حسب فئات العمر الأحادية والجنس والبيئة لسنة 2017

## POPULATION ESTIMATION OF KIRKUK GOVERNORATE BY SINGLE YEAR , SEX &amp; REGION FOR 2017

مجموع Total	مجموع Total		ريف Rural			حضر Urban			فئات العمر Age Groups
	اناث Female	ذكور Male	مجموع Total	اناث Female	ذكور Male	مجموع Total	اناث Female	ذكور Male	
20,286	10,376	9,910	4,569	2,564	2,005	15,717	7,812	7,905	40
17,941	9,957	7,984	3,713	1,962	1,751	14,228	7,995	6,233	41
19,569	9,179	10,390	4,100	2,069	2,031	15,469	7,110	8,359	42
15,422	7,427	7,995	3,941	1,922	2,019	11,481	5,505	5,976	43
14,616	7,489	7,127	3,683	2,057	1,626	10,933	5,432	5,501	44
12,983	6,994	5,989	3,054	1,594	1,460	9,929	5,400	4,529	45
12,538	6,698	5,840	2,481	1,308	1,173	10,057	5,390	4,667	46
13,681	7,220	6,461	3,470	1,798	1,672	10,211	5,422	4,789	47
12,155	6,917	5,238	2,136	1,219	917	10,019	5,698	4,321	48
11,695	6,442	5,253	2,338	1,352	986	9,357	5,090	4,267	49
11,353	5,578	5,775	2,346	1,324	1,022	9,007	4,254	4,753	50
10,085	5,712	4,373	1,743	1,171	572	8,342	4,541	3,801	51
9,354	6,058	3,296	1,946	1,281	665	7,408	4,777	2,631	52
6,279	3,940	2,339	932	577	355	5,347	3,363	1,984	53
6,533	3,631	2,902	898	537	361	5,635	3,094	2,541	54
11,773	5,367	6,406	1,746	777	969	10,027	4,590	5,437	55
9,124	4,787	4,337	1,751	886	865	7,373	3,901	3,472	56
10,184	5,113	5,071	2,354	1,336	1,018	7,830	3,777	4,053	57
9,349	4,937	4,412	1,824	864	960	7,525	4,073	3,452	58
8,403	4,266	4,137	1,389	674	715	7,014	3,592	3,422	59
9,298	5,410	3,888	1,599	812	787	7,699	4,598	3,101	60
6,873	3,992	2,881	1,258	685	573	5,615	3,307	2,308	61
8,764	4,435	4,329	1,857	984	873	6,907	3,451	3,456	62
5,639	3,545	2,094	988	518	470	4,651	3,027	1,624	63
3,198	1,493	1,705	688	339	349	2,510	1,154	1,356	64
5,185	2,826	2,359	884	552	332	4,301	2,274	2,027	65
3,712	1,709	2,003	456	205	251	3,256	1,504	1,752	66
4,650	2,823	1,827	877	540	337	3,773	2,283	1,490	67
2,878	1,413	1,465	474	254	220	2,404	1,159	1,245	68
3,022	1,494	1,528	561	212	349	2,461	1,282	1,179	69
3,085	1,314	1,771	543	293	250	2,542	1,021	1,521	70
2,523	1,111	1,412	395	151	244	2,128	960	1,168	71
3,187	1,805	1,382	611	357	254	2,576	1,448	1,128	72
3,030	1,579	1,451	367	165	202	2,663	1,414	1,249	73
2,178	915	1,263	171	107	64	2,007	808	1,199	74
2,823	1,874	949	415	293	122	2,408	1,581	827	75
1,244	380	864	212	62	150	1,032	318	714	76
1,697	1,063	634	270	190	80	1,427	873	554	77
1,865	630	1,235	237	88	149	1,628	542	1,086	78
1,084	487	597	179	64	115	905	423	482	79
8,795	5,451	3,344	2,212	1,300	912	6,583	4,151	2,432	80+
1,556,618	773,027	783,591	406,011	200,483	205,528	1,150,607	572,544	578,063	Total المجموع



Table (93)

جدول رقم (93)

## تقديرات سكان محافظة كركوك حسب الفئات العمرية الاحادية والبينة والجنس لسنة 2018

## POPULATION ESTIMATION OF KIRKUK GOVERNORATE BY SINGLE YEAR , SEX &amp; REGION FOR 2018

مجموع Total	مجموع Total		ريف Rural			حضر Urban			فئات العمر Age Groups
	اناث Female	ذكور Male	مجموع Total	اناث Female	ذكور Male	مجموع Total	اناث Female	ذكور Male	
42,569	20,761	21,808	12,333	5,966	6,367	30,236	14,795	15,441	0
47,925	21,951	25,974	15,041	7,626	7,415	32,884	14,325	18,559	1
45,475	20,841	24,634	14,460	6,582	7,878	31,015	14,259	16,756	2
46,724	22,568	24,156	14,726	6,875	7,851	31,998	15,693	16,305	3
46,674	23,173	23,501	14,949	6,845	8,104	31,725	16,328	15,397	4
45,484	21,209	24,275	13,832	6,549	7,283	31,652	14,660	16,992	5
46,487	22,820	23,667	13,241	6,286	6,955	33,246	16,534	16,712	6
45,189	22,934	22,255	12,833	6,003	6,830	32,356	16,931	15,425	7
40,202	20,184	20,018	12,326	5,570	6,756	27,876	14,614	13,262	8
36,326	16,393	19,933	11,847	5,709	6,138	24,479	10,684	13,795	9
37,376	18,121	19,255	11,314	5,356	5,958	26,062	12,765	13,297	10
37,295	17,895	19,400	11,124	5,348	5,776	26,171	12,547	13,624	11
38,601	18,145	20,456	10,954	5,008	5,946	27,647	13,137	14,510	12
35,024	17,312	17,712	10,969	5,364	5,605	24,055	11,948	12,107	13
33,293	15,516	17,777	11,143	5,235	5,908	22,150	10,281	11,869	14
36,359	17,055	19,304	10,134	4,956	5,178	26,225	12,099	14,126	15
33,797	17,280	16,517	9,244	4,320	4,924	24,553	12,960	11,593	16
31,077	14,104	16,973	8,899	4,310	4,589	22,178	9,794	12,384	17
32,459	16,153	16,306	9,218	4,680	4,538	23,241	11,473	11,768	18
32,450	15,912	16,538	7,814	3,619	4,195	24,636	12,293	12,343	19
30,343	13,735	16,608	8,297	3,873	4,424	22,046	9,862	12,184	20
28,154	14,310	13,844	6,783	3,351	3,432	21,371	10,959	10,412	21
29,515	14,219	15,296	7,571	3,620	3,951	21,944	10,599	11,345	22
31,680	14,915	16,765	6,991	3,321	3,670	24,689	11,594	13,095	23
25,772	12,479	13,293	6,379	3,173	3,206	19,393	9,306	10,087	24
23,272	11,122	12,150	5,808	2,977	2,831	17,464	8,145	9,319	25
24,874	12,845	12,029	6,091	3,158	2,933	18,783	9,687	9,096	26
25,414	13,432	11,982	6,230	3,118	3,112	19,184	10,314	8,870	27
22,922	11,517	11,405	5,181	2,509	2,672	17,741	9,008	8,733	28
23,964	11,658	12,306	5,308	2,758	2,550	18,656	8,900	9,756	29
25,501	12,737	12,764	6,085	3,138	2,947	19,416	9,599	9,817	30
22,571	11,395	11,176	5,177	2,632	2,545	17,394	8,763	8,631	31
22,263	10,547	11,716	5,542	2,779	2,763	16,721	7,768	8,953	32
20,901	10,373	10,528	5,611	2,847	2,764	15,290	7,526	7,764	33
21,295	10,928	10,367	5,099	2,799	2,300	16,196	8,129	8,067	34
19,732	10,058	9,674	4,047	2,229	1,818	15,685	7,829	7,856	35
18,204	9,772	8,432	3,605	1,990	1,615	14,599	7,782	6,817	36
18,707	9,688	9,019	4,906	2,710	2,196	13,801	6,978	6,823	37
18,033	9,673	8,360	4,139	2,067	2,072	13,894	7,606	6,288	38
17,225	9,339	7,886	4,110	2,155	1,955	13,115	7,184	5,931	39

Con.Table (93)

تابع جدول رقم (93)

## تقديرات سكان محافظة كركوك حسب الفئات العمرية الاحادية والبينة والجنس لسنة 2018

## POPULATION ESTIMATION OF KIRKUK GOVERNORATE BY SINGLE YEAR , SEX &amp; REGION FOR 2018

مجموع	مجموع Total		ريف Rural			حضر Urban			فئات العمر Age Groups
	اناث Female	ذكور Male	مجموع Total	اناث Female	ذكور Male	مجموع Total	اناث Female	ذكور Male	
20,823	10,651	10,172	4,690	2,632	2,058	16,133	8,019	8,114	40
18,418	10,221	8,197	3,812	2,014	1,798	14,606	8,207	6,399	41
20,088	9,422	10,666	4,209	2,124	2,085	15,879	7,298	8,581	42
15,831	7,623	8,208	4,045	1,972	2,073	11,786	5,651	6,135	43
15,003	7,687	7,316	3,780	2,111	1,669	11,223	5,576	5,647	44
13,327	7,179	6,148	3,135	1,636	1,499	10,192	5,543	4,649	45
12,870	6,875	5,995	2,547	1,343	1,204	10,323	5,532	4,791	46
14,043	7,411	6,632	3,561	1,845	1,716	10,482	5,566	4,916	47
12,477	7,100	5,377	2,192	1,251	941	10,285	5,849	4,436	48
12,005	6,613	5,392	2,400	1,388	1,012	9,605	5,225	4,380	49
11,654	5,726	5,928	2,408	1,359	1,049	9,246	4,367	4,879	50
10,352	5,864	4,488	1,789	1,202	587	8,563	4,662	3,901	51
9,602	6,218	3,384	1,998	1,315	683	7,604	4,903	2,701	52
6,446	4,044	2,402	957	592	365	5,489	3,452	2,037	53
6,705	3,727	2,978	921	551	370	5,784	3,176	2,608	54
12,085	5,509	6,576	1,793	798	995	10,292	4,711	5,581	55
9,366	4,914	4,452	1,798	910	888	7,568	4,004	3,564	56
10,453	5,248	5,205	2,416	1,371	1,045	8,037	3,877	4,160	57
9,596	5,068	4,528	1,872	887	985	7,724	4,181	3,543	58
8,626	4,380	4,246	1,426	692	734	7,200	3,688	3,512	59
9,546	5,554	3,992	1,642	834	808	7,904	4,720	3,184	60
7,055	4,098	2,957	1,291	703	588	5,764	3,395	2,369	61
8,996	4,553	4,443	1,906	1,010	896	7,090	3,543	3,547	62
5,788	3,639	2,149	1,014	532	482	4,774	3,107	1,667	63
3,284	1,533	1,751	707	348	359	2,577	1,185	1,392	64
5,323	2,901	2,422	908	567	341	4,415	2,334	2,081	65
3,811	1,755	2,056	469	211	258	3,342	1,544	1,798	66
4,774	2,899	1,875	901	555	346	3,873	2,344	1,529	67
2,954	1,450	1,504	487	261	226	2,467	1,189	1,278	68
3,103	1,534	1,569	577	218	359	2,526	1,316	1,210	69
3,168	1,349	1,819	558	301	257	2,610	1,048	1,562	70
2,590	1,141	1,449	405	155	250	2,185	986	1,199	71
3,270	1,852	1,418	626	366	260	2,644	1,486	1,158	72
3,109	1,620	1,489	376	169	207	2,733	1,451	1,282	73
2,236	939	1,297	176	110	66	2,060	829	1,231	74
2,898	1,924	974	426	301	125	2,472	1,623	849	75
1,276	389	887	217	63	154	1,059	326	733	76
1,742	1,091	651	277	195	82	1,465	896	569	77
1,915	647	1,268	243	90	153	1,672	557	1,115	78
1,112	499	613	183	65	118	929	434	495	79
9,028	5,596	3,432	2,271	1,335	936	6,757	4,261	2,496	80+
<b>1,597,876</b>	<b>793,512</b>	<b>804,364</b>	<b>416,770</b>	<b>205,793</b>	<b>210,977</b>	<b>1,181,106</b>	<b>587,719</b>	<b>593,387</b>	<b>Total المجموع</b>

Table (94)

جدول رقم (94)

## تقديرات سكان محافظة ديالى حسب الفئات العمرية الاحادية والبينة والجنس لسنة 2015

## POPULATION ESTIMATION OF DIALA GOVERNORATE BY SINGLE YEAR, SEX &amp; REGION FOR 2017

مجموع	مجموع		ريف			حضر			فئات العمر
	اناث	ذكور	مجموع	اناث	ذكور	مجموع	اناث	ذكور	Age Groups
Total	Female	Male	Total	Female	Male	Total	Female	Male	
39,666	18,880	20,786	21,654	10,531	11,123	18,012	8,349	9,663	0
47,512	22,956	24,556	25,479	12,402	13,077	22,033	10,554	11,479	1
46,344	22,407	23,937	24,614	11,668	12,946	21,730	10,739	10,991	2
45,391	21,637	23,754	24,111	11,584	12,527	21,280	10,053	11,227	3
40,905	19,536	21,369	23,084	10,998	12,086	17,821	8,538	9,283	4
37,061	18,566	18,495	20,544	9,876	10,668	16,517	8,690	7,827	5
41,346	19,650	21,696	21,842	10,196	11,646	19,504	9,454	10,050	6
41,367	20,674	20,693	21,626	10,584	11,042	19,741	10,090	9,651	7
40,331	19,161	21,170	22,404	10,422	11,982	17,927	8,739	9,188	8
37,343	17,433	19,910	20,941	9,447	11,494	16,402	7,986	8,416	9
38,205	18,315	19,890	20,660	9,755	10,905	17,545	8,560	8,985	10
38,705	18,796	19,909	20,832	9,902	10,930	17,873	8,894	8,979	11
36,935	17,861	19,074	19,950	9,840	10,110	16,985	8,021	8,964	12
34,806	16,810	17,996	19,169	8,955	10,214	15,637	7,855	7,782	13
34,770	16,641	18,129	18,825	9,026	9,799	15,945	7,615	8,330	14
34,777	16,520	18,257	18,612	9,003	9,609	16,165	7,517	8,648	15
33,065	15,344	17,721	17,226	7,945	9,281	15,839	7,399	8,440	16
32,070	15,719	16,351	17,064	8,527	8,537	15,006	7,192	7,814	17
32,276	14,778	17,498	16,522	7,384	9,138	15,754	7,394	8,360	18
31,330	14,340	16,990	15,752	6,972	8,780	15,578	7,368	8,210	19
29,696	14,079	15,617	15,195	7,141	8,054	14,501	6,938	7,563	20
30,520	14,027	16,493	15,071	7,005	8,066	15,449	7,022	8,427	21
31,268	14,984	16,284	15,056	6,873	8,183	16,212	8,111	8,101	22
27,394	12,937	14,457	12,464	5,939	6,525	14,930	6,998	7,932	23
24,175	11,246	12,929	11,799	5,420	6,379	12,376	5,826	6,550	24
21,821	10,354	11,467	10,229	4,729	5,500	11,592	5,625	5,967	25
21,692	10,394	11,298	10,090	4,915	5,175	11,602	5,479	6,123	26
21,366	11,223	10,143	10,512	5,593	4,919	10,854	5,630	5,224	27
20,426	10,026	10,400	10,462	5,260	5,202	9,964	4,766	5,198	28
19,355	9,830	9,525	9,544	5,033	4,511	9,811	4,797	5,014	29
20,165	10,384	9,781	9,610	5,021	4,589	10,555	5,363	5,192	30
19,736	10,605	9,131	9,546	5,147	4,399	10,190	5,458	4,732	31
19,894	10,631	9,263	9,904	5,473	4,431	9,990	5,158	4,832	32
20,340	10,467	9,873	10,305	5,510	4,795	10,035	4,957	5,078	33
18,696	9,895	8,801	9,396	4,929	4,467	9,300	4,966	4,334	34
18,732	9,776	8,956	9,205	4,905	4,300	9,527	4,871	4,656	35
19,381	10,561	8,820	9,232	4,912	4,320	10,149	5,649	4,500	36
17,909	9,312	8,597	8,781	4,619	4,162	9,128	4,693	4,435	37
16,921	9,007	7,914	8,638	4,675	3,963	8,283	4,332	3,951	38
17,137	9,151	7,986	8,656	4,533	4,123	8,481	4,618	3,863	39

Con.Table (94)

تابع جدول رقم (94)

## تقديرات سكان محافظة ديالى حسب الفئات العمرية الاحادية والبينة والجنس لسنة 2015

## POPULATION ESTIMATION OF DIALA GOVERNORATE BY SINGLE YEAR, SEX &amp; REGION FOR 2017

مجموع	مجموع Total		ريف Rural			حضر Urban			فئات العمر
	مجموع Total	اناث Female	مجموع Total	اناث Female	ذكور Male	مجموع Total	اناث Female	ذكور Male	Age Groups
18,247	8,954	9,293	9,189	4,356	4,833	9,058	4,598	4,460	40
16,496	8,716	7,780	8,084	4,351	3,733	8,412	4,365	4,047	41
17,660	8,745	8,915	8,466	4,186	4,280	9,194	4,559	4,635	42
16,801	8,506	8,295	8,115	4,194	3,921	8,686	4,312	4,374	43
16,190	8,349	7,841	7,893	4,016	3,877	8,297	4,333	3,964	44
14,426	7,731	6,695	6,850	3,871	2,979	7,576	3,860	3,716	45
12,799	6,135	6,664	5,781	2,688	3,093	7,018	3,447	3,571	46
12,850	6,398	6,452	6,205	3,163	3,042	6,645	3,235	3,410	47
12,218	6,586	5,632	5,228	2,701	2,527	6,990	3,885	3,105	48
12,803	6,267	6,536	5,959	2,935	3,024	6,844	3,332	3,512	49
11,386	6,647	4,739	5,222	3,126	2,096	6,164	3,521	2,643	50
8,579	4,535	4,044	3,903	1,950	1,953	4,676	2,585	2,091	51
8,501	5,144	3,357	3,550	2,110	1,440	4,951	3,034	1,917	52
6,775	4,012	2,763	2,599	1,535	1,064	4,176	2,477	1,699	53
5,590	3,069	2,521	2,367	1,380	987	3,223	1,689	1,534	54
10,505	4,885	5,620	4,436	2,024	2,412	6,069	2,861	3,208	55
7,888	4,022	3,866	3,499	1,905	1,594	4,389	2,117	2,272	56
10,375	5,811	4,564	4,554	2,659	1,895	5,821	3,152	2,669	57
8,360	4,342	4,018	3,813	2,037	1,776	4,547	2,305	2,242	58
8,084	4,494	3,590	3,645	2,165	1,480	4,439	2,329	2,110	59
7,509	4,173	3,336	3,599	2,079	1,520	3,910	2,094	1,816	60
5,802	2,994	2,808	2,469	1,258	1,211	3,333	1,736	1,597	61
6,589	3,616	2,973	2,986	1,620	1,366	3,603	1,996	1,607	62
4,685	2,594	2,091	2,190	1,087	1,103	2,495	1,507	988	63
2,629	1,456	1,173	1,300	634	666	1,329	822	507	64
5,157	2,960	2,197	2,296	1,144	1,152	2,861	1,816	1,045	65
3,601	1,509	2,092	1,399	664	735	2,202	845	1,357	66
4,911	2,623	2,288	2,319	1,129	1,190	2,592	1,494	1,098	67
2,117	1,009	1,108	939	389	550	1,178	620	558	68
3,300	1,368	1,932	1,338	603	735	1,962	765	1,197	69
3,326	1,689	1,637	1,564	750	814	1,762	939	823	70
2,744	1,437	1,307	1,109	604	505	1,635	833	802	71
2,792	1,365	1,427	1,290	645	645	1,502	720	782	72
2,218	1,275	943	1,023	576	447	1,195	699	496	73
1,223	668	555	444	229	215	779	439	340	74
2,798	1,823	975	1,253	822	431	1,545	1,001	544	75
834	532	302	275	146	129	559	386	173	76
935	529	406	638	376	262	297	153	144	77
1,320	640	680	642	364	278	678	276	402	78
1,181	418	763	396	175	221	785	243	542	79
9,159	5,362	3,797	4,740	2,689	2,051	4,419	2,673	1,746	80+
1,512,192	748,301	763,891	768,173	377,984	390,189	744,019	370,317	373,702	Total المجموع

Table (95)

جدول رقم (95)

## تقديرات سكان محافظة ديالى حسب فئات العمر الأحادية والجنس والبيئة لسنة 2016

## POPULATION ESTIMATION OF DIALA GOVERNORATE BY SINGLE YEAR, SEX &amp; REGION FOR 2017

مجموع Total	مجموع Total		ريف Rural			حضر Urban			فئات العمر Age Groups
	اناث Female	ذكور Male	مجموع Total	اناث Female	ذكور Male	مجموع Total	اناث Female	ذكور Male	
40,743	19,393	21,350	22,242	10,817	11,425	18,501	8,576	9,925	0
48,803	23,580	25,223	26,171	12,739	13,432	22,632	10,841	11,791	1
47,604	23,016	24,588	25,283	11,985	13,298	22,321	11,031	11,290	2
46,624	22,225	24,399	24,766	11,899	12,867	21,858	10,326	11,532	3
42,016	20,067	21,949	23,711	11,297	12,414	18,305	8,770	9,535	4
38,067	19,070	18,997	21,101	10,144	10,957	16,966	8,926	8,040	5
42,469	20,184	22,285	22,435	10,473	11,962	20,034	9,711	10,323	6
42,490	21,235	21,255	22,213	10,871	11,342	20,277	10,364	9,913	7
41,425	19,681	21,744	23,012	10,705	12,307	18,413	8,976	9,437	8
38,357	17,906	20,451	21,510	9,704	11,806	16,847	8,202	8,645	9
39,242	18,812	20,430	21,221	10,020	11,201	18,021	8,792	9,229	10
39,756	19,306	20,450	21,398	10,171	11,227	18,358	9,135	9,223	11
37,938	18,346	19,592	20,491	10,107	10,384	17,447	8,239	9,208	12
35,754	17,268	18,486	19,691	9,199	10,492	16,063	8,069	7,994	13
35,714	17,093	18,621	19,336	9,271	10,065	16,378	7,822	8,556	14
35,721	16,968	18,753	19,117	9,247	9,870	16,604	7,721	8,883	15
33,963	15,761	18,202	17,694	8,161	9,533	16,269	7,600	8,669	16
32,941	16,146	16,795	17,527	8,758	8,769	15,414	7,388	8,026	17
33,153	15,180	17,973	16,971	7,585	9,386	16,182	7,595	8,587	18
32,180	14,729	17,451	16,179	7,161	9,018	16,001	7,568	8,433	19
30,504	14,462	16,042	15,608	7,335	8,273	14,896	7,127	7,769	20
31,349	14,408	16,941	15,480	7,195	8,285	15,869	7,213	8,656	21
32,119	15,392	16,727	15,466	7,060	8,406	16,653	8,332	8,321	22
28,138	13,288	14,850	12,803	6,100	6,703	15,335	7,188	8,147	23
24,832	11,552	13,280	12,120	5,568	6,552	12,712	5,984	6,728	24
22,413	10,635	11,778	10,506	4,857	5,649	11,907	5,778	6,129	25
22,281	10,676	11,605	10,364	5,048	5,316	11,917	5,628	6,289	26
21,947	11,528	10,419	10,798	5,745	5,053	11,149	5,783	5,366	27
20,981	10,299	10,682	10,746	5,403	5,343	10,235	4,896	5,339	28
19,880	10,096	9,784	9,803	5,169	4,634	10,077	4,927	5,150	29
20,712	10,666	10,046	9,870	5,157	4,713	10,842	5,509	5,333	30
20,272	10,894	9,378	9,805	5,287	4,518	10,467	5,607	4,860	31
20,437	10,921	9,516	10,174	5,622	4,552	10,263	5,299	4,964	32
20,893	10,751	10,142	10,586	5,660	4,926	10,307	5,091	5,216	33
19,203	10,164	9,039	9,651	5,063	4,588	9,552	5,101	4,451	34
19,241	10,042	9,199	9,455	5,039	4,416	9,786	5,003	4,783	35
19,906	10,847	9,059	9,482	5,045	4,437	10,424	5,802	4,622	36
18,395	9,565	8,830	9,019	4,744	4,275	9,376	4,821	4,555	37
17,381	9,252	8,129	8,873	4,802	4,071	8,508	4,450	4,058	38
17,603	9,400	8,203	8,891	4,656	4,235	8,712	4,744	3,968	39

Con.Table (95)

تابع جدول رقم (95)

## تقديرات سكان محافظة ديالى حسب فئات العمر الأحادية والجنس والبيئة لسنة 2016

## POPULATION ESTIMATION OF DIALA GOVERNORATE BY SINGLE YEAR , SEX &amp; REGION FOR 2017

مجموع Total	مجموع Total		ريف Rural			حضر Urban			فئات العمر Age Groups
	اناث Female	ذكور Male	مجموع Total	اناث Female	ذكور Male	مجموع Total	اناث Female	ذكور Male	
18,743	9,198	9,545	9,439	4,475	4,964	9,304	4,723	4,581	40
16,944	8,952	7,992	8,304	4,469	3,835	8,640	4,483	4,157	41
18,139	8,982	9,157	8,695	4,299	4,396	9,444	4,683	4,761	42
17,257	8,737	8,520	8,336	4,308	4,028	8,921	4,429	4,492	43
16,628	8,575	8,053	8,107	4,125	3,982	8,521	4,450	4,071	44
14,818	7,942	6,876	7,037	3,977	3,060	7,781	3,965	3,816	45
13,146	6,301	6,845	5,938	2,761	3,177	7,208	3,540	3,668	46
13,200	6,572	6,628	6,374	3,249	3,125	6,826	3,323	3,503	47
12,551	6,765	5,786	5,371	2,775	2,596	7,180	3,990	3,190	48
13,151	6,437	6,714	6,121	3,014	3,107	7,030	3,423	3,607	49
11,696	6,828	4,868	5,364	3,211	2,153	6,332	3,617	2,715	50
8,813	4,659	4,154	4,009	2,003	2,006	4,804	2,656	2,148	51
8,733	5,285	3,448	3,647	2,168	1,479	5,086	3,117	1,969	52
6,959	4,121	2,838	2,670	1,577	1,093	4,289	2,544	1,745	53
5,743	3,153	2,590	2,432	1,418	1,014	3,311	1,735	1,576	54
10,791	5,018	5,773	4,557	2,079	2,478	6,234	2,939	3,295	55
8,103	4,132	3,971	3,594	1,957	1,637	4,509	2,175	2,334	56
10,657	5,969	4,688	4,677	2,731	1,946	5,980	3,238	2,742	57
8,587	4,460	4,127	3,916	2,092	1,824	4,671	2,368	2,303	58
8,303	4,616	3,687	3,744	2,224	1,520	4,559	2,392	2,167	59
7,713	4,286	3,427	3,696	2,135	1,561	4,017	2,151	1,866	60
5,961	3,076	2,885	2,537	1,293	1,244	3,424	1,783	1,641	61
6,768	3,714	3,054	3,067	1,664	1,403	3,701	2,050	1,651	62
4,812	2,664	2,148	2,249	1,116	1,133	2,563	1,548	1,015	63
2,700	1,496	1,204	1,335	651	684	1,365	845	520	64
5,297	3,040	2,257	2,358	1,175	1,183	2,939	1,865	1,074	65
3,699	1,550	2,149	1,437	682	755	2,262	868	1,394	66
5,044	2,693	2,351	2,382	1,159	1,223	2,662	1,534	1,128	67
2,174	1,036	1,138	964	399	565	1,210	637	573	68
3,390	1,405	1,985	1,374	619	755	2,016	786	1,230	69
3,417	1,735	1,682	1,608	771	837	1,809	964	845	70
2,818	1,476	1,342	1,139	621	518	1,679	855	824	71
2,869	1,403	1,466	1,326	663	663	1,543	740	803	72
2,279	1,310	969	1,052	592	460	1,227	718	509	73
1,256	686	570	456	235	221	800	451	349	74
2,874	1,873	1,001	1,287	845	442	1,587	1,028	559	75
857	546	311	283	150	133	574	396	178	76
960	543	417	655	386	269	305	157	148	77
1,356	658	698	659	374	285	697	284	413	78
1,212	429	783	406	179	227	806	250	556	79
9,407	5,508	3,899	4,868	2,762	2,106	4,539	2,746	1,793	80+
1,553,272	768,633	784,639	789,039	388,252	400,787	764,233	380,381	383,852	Total المجموع

Table (96)

جدول رقم (96)

## تقديرات سكان محافظة ديالى حسب فئات العمر الاحادية والجنس والبيئة لسنة 2017

## POPULATION ESTIMATION OF DIALA GOVERNORATE BY SINGLE YEAR, SEX &amp; REGION FOR 2017

مجموع Total	مجموع Total		ريف Rural			حضر Urban			فئات العمر Age Groups
	اناث Female	ذكور Male	مجموع Total	اناث Female	ذكور Male	مجموع Total	اناث Female	ذكور Male	
41,836	19,913	21,923	22,838	11,107	11,731	18,998	8,806	10,192	0
50,112	24,213	25,899	26,873	13,081	13,792	23,239	11,132	12,107	1
48,882	23,634	25,248	25,962	12,307	13,655	22,920	11,327	11,593	2
47,874	22,821	25,053	25,430	12,218	13,212	22,444	10,603	11,841	3
43,143	20,605	22,538	24,347	11,600	12,747	18,796	9,005	9,791	4
39,088	19,581	19,507	21,667	10,416	11,251	17,421	9,165	8,256	5
43,609	20,726	22,883	23,037	10,754	12,283	20,572	9,972	10,600	6
43,631	21,805	21,826	22,810	11,163	11,647	20,821	10,642	10,179	7
42,536	20,209	22,327	23,629	10,992	12,637	18,907	9,217	9,690	8
39,387	18,387	21,000	22,087	9,964	12,123	17,300	8,423	8,877	9
40,296	19,317	20,979	21,791	10,289	11,502	18,505	9,028	9,477	10
40,823	19,824	20,999	21,972	10,444	11,528	18,851	9,380	9,471	11
38,956	18,838	20,118	21,041	10,378	10,663	17,915	8,460	9,455	12
36,711	17,730	18,981	20,218	9,445	10,773	16,493	8,285	8,208	13
36,672	17,552	19,120	19,855	9,520	10,335	16,817	8,032	8,785	14
36,679	17,423	19,256	19,630	9,495	10,135	17,049	7,928	9,121	15
34,874	16,184	18,690	18,169	8,380	9,789	16,705	7,804	8,901	16
33,824	16,579	17,245	17,997	8,993	9,004	15,827	7,586	8,241	17
34,042	15,586	18,456	17,426	7,788	9,638	16,616	7,798	8,818	18
33,043	15,124	17,919	16,613	7,353	9,260	16,430	7,771	8,659	19
31,322	14,850	16,472	16,027	7,532	8,495	15,295	7,318	7,977	20
32,190	14,795	17,395	15,895	7,388	8,507	16,295	7,407	8,888	21
32,980	15,804	17,176	15,880	7,249	8,631	17,100	8,555	8,545	22
28,894	13,645	15,249	13,147	6,264	6,883	15,747	7,381	8,366	23
25,498	11,862	13,636	12,445	5,717	6,728	13,053	6,145	6,908	24
23,015	10,921	12,094	10,789	4,988	5,801	12,226	5,933	6,293	25
22,879	10,963	11,916	10,642	5,184	5,458	12,237	5,779	6,458	26
22,536	11,838	10,698	11,088	5,899	5,189	11,448	5,939	5,509	27
21,544	10,575	10,969	11,035	5,548	5,487	10,509	5,027	5,482	28
20,413	10,367	10,046	10,066	5,308	4,758	10,347	5,059	5,288	29
21,268	10,952	10,316	10,136	5,296	4,840	11,132	5,656	5,476	30
20,816	11,186	9,630	10,068	5,429	4,639	10,748	5,757	4,991	31
20,984	11,213	9,771	10,446	5,772	4,674	10,538	5,441	5,097	32
21,454	11,040	10,414	10,870	5,812	5,058	10,584	5,228	5,356	33
19,719	10,437	9,282	9,910	5,199	4,711	9,809	5,238	4,571	34
19,758	10,312	9,446	9,709	5,174	4,535	10,049	5,138	4,911	35
20,441	11,139	9,302	9,737	5,181	4,556	10,704	5,958	4,746	36
18,889	9,822	9,067	9,262	4,872	4,390	9,627	4,950	4,677	37
17,847	9,500	8,347	9,111	4,931	4,180	8,736	4,569	4,167	38
18,076	9,652	8,424	9,130	4,781	4,349	8,946	4,871	4,075	39

Con.Table (96)

تابع جدول رقم (96)

## تقديرات سكان محافظة ديالى حسب فئات العمر الأحادية والجنس والبيئة لسنة 2017

## POPULATION ESTIMATION OF DIALA GOVERNORATE BY SINGLE YEAR, SEX &amp; REGION FOR 2017

مجموع	مجموع Total		ريف Rural			حضر Urban			فئات العمر Age Groups
	اناث	ذكور	مجموع	اناث	ذكور	مجموع	اناث	ذكور	
Total	Female	Male	Total	Female	Male	Total	Female	Male	
19,245	9,444	9,801	9,692	4,595	5,097	9,553	4,849	4,704	40
17,400	9,193	8,207	8,527	4,589	3,938	8,873	4,604	4,269	41
18,627	9,224	9,403	8,929	4,415	4,514	9,698	4,809	4,889	42
17,720	8,971	8,749	8,559	4,423	4,136	9,161	4,548	4,613	43
17,076	8,806	8,270	8,325	4,236	4,089	8,751	4,570	4,181	44
15,216	8,155	7,061	7,225	4,083	3,142	7,991	4,072	3,919	45
13,498	6,470	7,028	6,097	2,835	3,262	7,401	3,635	3,766	46
13,554	6,748	6,806	6,545	3,336	3,209	7,009	3,412	3,597	47
12,887	6,946	5,941	5,515	2,849	2,666	7,372	4,097	3,275	48
13,504	6,610	6,894	6,285	3,095	3,190	7,219	3,515	3,704	49
12,010	7,011	4,999	5,508	3,297	2,211	6,502	3,714	2,788	50
9,048	4,783	4,265	4,116	2,056	2,060	4,932	2,727	2,205	51
8,967	5,426	3,541	3,745	2,226	1,519	5,222	3,200	2,022	52
7,145	4,231	2,914	2,741	1,619	1,122	4,404	2,612	1,792	53
5,896	3,237	2,659	2,497	1,456	1,041	3,399	1,781	1,618	54
11,079	5,152	5,927	4,679	2,135	2,544	6,400	3,017	3,383	55
8,319	4,242	4,077	3,690	2,009	1,681	4,629	2,233	2,396	56
10,943	6,129	4,814	4,804	2,805	1,999	6,139	3,324	2,815	57
8,819	4,581	4,238	4,022	2,149	1,873	4,797	2,432	2,365	58
8,525	4,739	3,786	3,844	2,283	1,561	4,681	2,456	2,225	59
7,921	4,402	3,519	3,796	2,193	1,603	4,125	2,209	1,916	60
6,120	3,158	2,962	2,604	1,327	1,277	3,516	1,831	1,685	61
6,949	3,813	3,136	3,149	1,708	1,441	3,800	2,105	1,695	62
4,942	2,736	2,206	2,309	1,146	1,163	2,633	1,590	1,043	63
2,771	1,535	1,236	1,370	668	702	1,401	867	534	64
5,439	3,122	2,317	2,422	1,207	1,215	3,017	1,915	1,102	65
3,798	1,591	2,207	1,476	700	776	2,322	891	1,431	66
5,179	2,765	2,414	2,446	1,190	1,256	2,733	1,575	1,158	67
2,232	1,064	1,168	990	410	580	1,242	654	588	68
3,481	1,443	2,038	1,411	636	775	2,070	807	1,263	69
3,508	1,781	1,727	1,650	791	859	1,858	990	868	70
2,893	1,515	1,378	1,169	637	532	1,724	878	846	71
2,946	1,440	1,506	1,361	680	681	1,585	760	825	72
2,341	1,346	995	1,080	608	472	1,261	738	523	73
1,288	704	584	467	241	226	821	463	358	74
2,951	1,923	1,028	1,321	867	454	1,630	1,056	574	75
880	561	319	290	154	136	590	407	183	76
986	558	428	673	397	276	313	161	152	77
1,392	675	717	677	384	293	715	291	424	78
1,245	441	804	417	184	233	828	257	571	79
9,661	5,657	4,004	5,000	2,837	2,163	4,661	2,820	1,841	80+
<b>1,594,942</b>	<b>789,252</b>	<b>805,690</b>	<b>810,208</b>	<b>398,667</b>	<b>411,541</b>	<b>784,734</b>	<b>390,585</b>	<b>394,149</b>	<b>Total المجموع</b>



Table (97)

جدول رقم (97)

تقديرات سكان محافظة ديالى حسب الفئات العمرية الاحادية والبينة والجنس لسنة 2018

POPULATION ESTIMATION OF DIALA GOVERNORATE BY SINGLE YEAR, SEX &amp; REGION FOR 2018

مجموع	مجموع Total		ريف Rural			حضر Urban			فئات العمر
	اناث	ذكور	مجموع	اناث	ذكور	مجموع	اناث	ذكور	Age Groups
Total	Female	Male	Total	Female	Male	Total	Female	Male	
42,945	20,441	22,504	23,444	11,402	12,042	19,501	9,039	10,462	0
51,441	24,855	26,586	27,586	13,428	14,158	23,855	11,427	12,428	1
50,177	24,260	25,917	26,650	12,633	14,017	23,527	11,627	11,900	2
49,144	23,426	25,718	26,105	12,542	13,563	23,039	10,884	12,155	3
44,287	21,152	23,135	24,993	11,908	13,085	19,294	9,244	10,050	4
40,125	20,100	20,025	22,242	10,692	11,550	17,883	9,408	8,475	5
44,765	21,275	23,490	23,648	11,039	12,609	21,117	10,236	10,881	6
44,788	22,384	22,404	23,414	11,459	11,955	21,374	10,925	10,449	7
43,663	20,744	22,919	24,255	11,283	12,972	19,408	9,461	9,947	8
40,431	18,874	21,557	22,673	10,228	12,445	17,758	8,646	9,112	9
41,365	19,830	21,535	22,369	10,562	11,807	18,996	9,268	9,728	10
41,905	20,349	21,556	22,554	10,720	11,834	19,351	9,629	9,722	11
39,987	19,337	20,650	21,598	10,653	10,945	18,389	8,684	9,705	12
37,686	18,201	19,485	20,755	9,696	11,059	16,931	8,505	8,426	13
37,644	18,017	19,627	20,381	9,772	10,609	17,263	8,245	9,018	14
37,651	17,885	19,766	20,150	9,747	10,403	17,501	8,138	9,363	15
35,798	16,613	19,185	18,650	8,602	10,048	17,148	8,011	9,137	16
34,721	17,019	17,702	18,474	9,232	9,242	16,247	7,787	8,460	17
34,945	16,000	18,945	17,888	7,995	9,893	17,057	8,005	9,052	18
33,920	15,525	18,395	17,054	7,548	9,506	16,866	7,977	8,889	19
32,151	15,243	16,908	16,451	7,731	8,720	15,700	7,512	8,188	20
33,044	15,187	17,857	16,317	7,584	8,733	16,727	7,603	9,124	21
33,855	16,224	17,631	16,302	7,442	8,860	17,553	8,782	8,771	22
29,660	14,007	15,653	13,495	6,430	7,065	16,165	7,577	8,588	23
26,173	12,176	13,997	12,774	5,868	6,906	13,399	6,308	7,091	24
23,626	11,211	12,415	11,075	5,120	5,955	12,551	6,091	6,460	25
23,485	11,253	12,232	10,924	5,321	5,603	12,561	5,932	6,629	26
23,134	12,152	10,982	11,382	6,056	5,326	11,752	6,096	5,656	27
22,115	10,855	11,260	11,327	5,695	5,632	10,788	5,160	5,628	28
20,955	10,643	10,312	10,333	5,449	4,884	10,622	5,194	5,428	29
21,832	11,242	10,590	10,404	5,436	4,968	11,428	5,806	5,622	30
21,367	11,482	9,885	10,334	5,572	4,762	11,033	5,910	5,123	31
21,540	11,510	10,030	10,723	5,925	4,798	10,817	5,585	5,232	32
22,023	11,333	10,690	11,158	5,966	5,192	10,865	5,367	5,498	33
20,242	10,714	9,528	10,173	5,337	4,836	10,069	5,377	4,692	34
20,281	10,585	9,696	9,966	5,311	4,655	10,315	5,274	5,041	35
20,983	11,434	9,549	9,995	5,318	4,677	10,988	6,116	4,872	36
19,389	10,082	9,307	9,507	5,001	4,506	9,882	5,081	4,801	37
18,320	9,752	8,568	9,353	5,062	4,291	8,967	4,690	4,277	38
18,555	9,908	8,647	9,372	4,908	4,464	9,183	5,000	4,183	39

Con.Table (97)

تابع جدول رقم (97)

تقديرات سكان محافظة ديالى حسب الفئات العمرية الاحادية والبينة والجنس لسنة 2018

POPULATION ESTIMATION OF DIALA GOVERNORATE BY SINGLE YEAR, SEX &amp; REGION FOR 2018

مجموع	مجموع Total		ريف Rural			حضر Urban			فئات العمر
	اناث	ذكور	مجموع	اناث	ذكور	مجموع	اناث	ذكور	Age Groups
Total	Female	Male	Total	Female	Male	Total	Female	Male	
19,755	9,695	10,060	9,949	4,717	5,232	9,806	4,978	4,828	40
17,861	9,437	8,424	8,753	4,711	4,042	9,108	4,726	4,382	41
19,120	9,468	9,652	9,166	4,532	4,634	9,954	4,936	5,018	42
18,190	9,209	8,981	8,787	4,541	4,246	9,403	4,668	4,735	43
17,529	9,039	8,490	8,546	4,348	4,198	8,983	4,691	4,292	44
15,618	8,370	7,248	7,416	4,191	3,225	8,202	4,179	4,023	45
13,857	6,642	7,215	6,259	2,910	3,349	7,598	3,732	3,866	46
13,914	6,928	6,986	6,719	3,425	3,294	7,195	3,503	3,692	47
13,229	7,131	6,098	5,661	2,925	2,736	7,568	4,206	3,362	48
13,861	6,785	7,076	6,451	3,177	3,274	7,410	3,608	3,802	49
12,328	7,196	5,132	5,654	3,384	2,270	6,674	3,812	2,862	50
9,289	4,910	4,379	4,226	2,111	2,115	5,063	2,799	2,264	51
9,205	5,570	3,635	3,844	2,285	1,559	5,361	3,285	2,076	52
7,335	4,344	2,991	2,814	1,662	1,152	4,521	2,682	1,839	53
6,054	3,324	2,730	2,564	1,495	1,069	3,490	1,829	1,661	54
11,374	5,289	6,085	4,804	2,192	2,612	6,570	3,097	3,473	55
8,540	4,355	4,185	3,788	2,063	1,725	4,752	2,292	2,460	56
11,234	6,292	4,942	4,931	2,879	2,052	6,303	3,413	2,890	57
9,052	4,701	4,351	4,128	2,205	1,923	4,924	2,496	2,428	58
8,751	4,865	3,886	3,946	2,344	1,602	4,805	2,521	2,284	59
8,131	4,518	3,613	3,897	2,251	1,646	4,234	2,267	1,967	60
6,281	3,241	3,040	2,673	1,362	1,311	3,608	1,879	1,729	61
7,134	3,915	3,219	3,233	1,754	1,479	3,901	2,161	1,740	62
5,072	2,808	2,264	2,370	1,176	1,194	2,702	1,632	1,070	63
2,846	1,576	1,270	1,407	686	721	1,439	890	549	64
5,584	3,205	2,379	2,486	1,239	1,247	3,098	1,966	1,132	65
3,897	1,632	2,265	1,514	718	796	2,383	914	1,469	66
5,317	2,839	2,478	2,511	1,222	1,289	2,806	1,617	1,189	67
2,291	1,092	1,199	1,016	421	595	1,275	671	604	68
3,573	1,481	2,092	1,449	653	796	2,124	828	1,296	69
3,601	1,828	1,773	1,694	812	882	1,907	1,016	891	70
2,971	1,555	1,416	1,201	654	547	1,770	901	869	71
3,023	1,478	1,545	1,397	698	699	1,626	780	846	72
2,402	1,381	1,021	1,108	624	484	1,294	757	537	73
1,323	723	600	479	247	232	844	476	368	74
3,029	1,974	1,055	1,356	890	466	1,673	1,084	589	75
902	575	327	298	158	140	604	417	187	76
1,012	572	440	691	407	284	321	165	156	77
1,430	693	737	695	394	301	735	299	436	78
1,277	452	825	428	189	239	849	263	586	79
9,916	5,806	4,110	5,132	2,912	2,220	4,784	2,894	1,890	80+
<b>1,637,226</b>	<b>810,174</b>	<b>827,052</b>	<b>831,689</b>	<b>409,237</b>	<b>422,452</b>	<b>805,537</b>	<b>400,937</b>	<b>404,600</b>	<b>Total المجموع</b>

Table (98)

جدول رقم (98)

## تقديرات سكان محافظة الانبار حسب الفئات العمرية الاحادية والبينة والجنس لسنة 2015

## POPULATION ESTIMATION OF AL-ANBAR GOVERNORATE BY SINGLE YEAR ,SEX &amp; REGION FOR 2015

مجموع	مجموع Total		ريف Rural			حضر Urban			فئات العمر
	مجموع Total	اناث Female	مجموع Total	اناث Female	ذكور Male	مجموع Total	اناث Female	ذكور Male	Age Groups
45,910	22,216	23,694	23,914	11,452	12,462	21,996	10,764	11,232	0
51,572	25,341	26,231	26,683	13,240	13,443	24,889	12,101	12,788	1
56,234	26,734	29,500	29,139	13,879	15,260	27,095	12,855	14,240	2
55,577	27,497	28,080	29,165	14,146	15,019	26,412	13,351	13,061	3
51,964	25,642	26,322	27,136	13,491	13,645	24,828	12,151	12,677	4
49,818	23,007	26,811	26,850	12,286	14,564	22,968	10,721	12,247	5
46,060	21,507	24,553	23,964	11,166	12,798	22,096	10,341	11,755	6
43,754	20,671	23,083	23,271	10,909	12,362	20,483	9,762	10,721	7
41,767	19,688	22,079	22,013	10,767	11,246	19,754	8,921	10,833	8
41,422	19,403	22,019	21,884	9,645	12,239	19,538	9,758	9,780	9
41,854	20,127	21,727	22,166	10,733	11,433	19,688	9,394	10,294	10
42,296	20,062	22,234	22,076	10,568	11,508	20,220	9,494	10,726	11
43,040	20,221	22,819	22,168	10,220	11,948	20,872	10,001	10,871	12
40,659	19,784	20,875	21,540	10,637	10,903	19,119	9,147	9,972	13
39,279	18,519	20,760	20,620	9,847	10,773	18,659	8,672	9,987	14
41,905	20,704	21,201	20,913	10,562	10,351	20,992	10,142	10,850	15
38,076	18,374	19,702	19,888	9,375	10,513	18,188	8,999	9,189	16
39,736	18,872	20,864	19,977	9,251	10,726	19,759	9,621	10,138	17
38,490	18,136	20,354	18,941	9,107	9,834	19,549	9,029	10,520	18
35,225	17,036	18,189	17,312	8,365	8,947	17,913	8,671	9,242	19
36,510	16,857	19,653	18,805	8,952	9,853	17,705	7,905	9,800	20
33,228	15,318	17,910	15,715	6,987	8,728	17,513	8,331	9,182	21
34,862	16,048	18,814	15,575	6,611	8,964	19,287	9,437	9,850	22
28,588	13,329	15,259	13,344	6,324	7,020	15,244	7,005	8,239	23
27,376	13,095	14,281	13,244	6,375	6,869	14,132	6,720	7,412	24
25,872	12,250	13,622	12,160	5,832	6,328	13,712	6,418	7,294	25
23,455	11,090	12,365	10,915	5,326	5,589	12,540	5,764	6,776	26
24,450	12,196	12,254	12,124	6,382	5,742	12,326	5,814	6,512	27
24,698	12,028	12,670	12,425	6,323	6,102	12,273	5,705	6,568	28
22,352	10,541	11,811	10,722	5,229	5,493	11,630	5,312	6,318	29
24,280	12,442	11,838	12,196	6,189	6,007	12,084	6,253	5,831	30
19,345	9,550	9,795	9,065	4,578	4,487	10,280	4,972	5,308	31
22,853	11,536	11,317	11,242	5,856	5,386	11,611	5,680	5,931	32
19,190	9,843	9,347	9,449	4,753	4,696	9,741	5,090	4,651	33
19,032	9,399	9,633	9,315	4,627	4,688	9,717	4,772	4,945	34
16,821	8,624	8,197	8,005	4,182	3,823	8,816	4,442	4,374	35
18,233	8,947	9,286	9,230	4,433	4,797	9,003	4,514	4,489	36
19,431	9,946	9,485	9,620	5,123	4,497	9,811	4,823	4,988	37
17,188	8,249	8,939	9,102	4,695	4,407	8,086	3,554	4,532	38
16,345	8,533	7,812	8,326	4,190	4,136	8,019	4,343	3,676	39

Con.Table (98)

تابع جدول رقم (98)

## تقديرات سكان محافظة الانبار حسب الفئات العمرية الاحادية والبيئية والجنس لسنة 2015

## POPULATION ESTIMATION OF AL-ANBAR GOVERNORATE BY SINGLE YEAR ,SEX &amp; REGION FOR 2015

مجموع	مجموع Total		ريف Rural			حضر Urban			فئات العمر Age Groups
	اناث	ذكور	مجموع	اناث	ذكور	مجموع	اناث	ذكور	
Total	Female	Male	Total	Female	Male	Total	Female	Male	
17,647	8,987	8,660	8,934	4,537	4,397	8,713	4,450	4,263	40
15,660	8,361	7,299	7,204	3,737	3,467	8,456	4,624	3,832	41
16,635	8,321	8,314	8,161	4,259	3,902	8,474	4,062	4,412	42
14,996	7,256	7,740	7,559	3,586	3,973	7,437	3,670	3,767	43
15,190	7,636	7,554	7,503	3,544	3,959	7,687	4,092	3,595	44
12,702	6,551	6,151	5,747	2,924	2,823	6,955	3,627	3,328	45
11,982	5,603	6,379	5,518	2,438	3,080	6,464	3,165	3,299	46
13,146	6,793	6,353	6,281	3,076	3,205	6,865	3,717	3,148	47
10,816	5,649	5,167	4,950	2,779	2,171	5,866	2,870	2,996	48
10,545	5,485	5,060	4,215	2,381	1,834	6,330	3,104	3,226	49
10,341	5,642	4,699	4,153	2,391	1,762	6,188	3,251	2,937	50
7,055	3,762	3,293	3,071	1,839	1,232	3,984	1,923	2,061	51
8,256	4,741	3,515	3,739	2,202	1,537	4,517	2,539	1,978	52
6,694	3,434	3,260	2,747	1,602	1,145	3,947	1,832	2,115	53
5,046	3,164	1,882	1,934	1,353	581	3,112	1,811	1,301	54
8,380	3,501	4,879	3,333	1,409	1,924	5,047	2,092	2,955	55
7,128	3,180	3,948	3,338	1,477	1,861	3,790	1,703	2,087	56
9,169	4,910	4,259	3,974	1,930	2,044	5,195	2,980	2,215	57
7,506	3,913	3,593	3,752	2,029	1,723	3,754	1,884	1,870	58
6,763	3,380	3,383	3,179	1,711	1,468	3,584	1,669	1,915	59
6,638	3,662	2,976	3,194	1,681	1,513	3,444	1,981	1,463	60
4,889	2,504	2,385	2,212	1,183	1,029	2,677	1,321	1,356	61
6,982	3,641	3,341	3,245	1,753	1,492	3,737	1,888	1,849	62
3,924	2,120	1,804	1,974	1,057	917	1,950	1,063	887	63
3,056	1,847	1,209	1,477	958	519	1,579	889	690	64
4,009	2,000	2,009	1,895	916	979	2,114	1,084	1,030	65
3,003	1,257	1,746	1,220	488	732	1,783	769	1,014	66
4,082	2,004	2,078	1,769	842	927	2,313	1,162	1,151	67
1,894	817	1,077	946	455	491	948	362	586	68
2,511	876	1,635	1,148	340	808	1,363	536	827	69
2,764	1,458	1,306	1,172	536	636	1,592	922	670	70
1,850	747	1,103	733	299	434	1,117	448	669	71
2,132	1,144	988	902	467	435	1,230	677	553	72
1,390	589	801	543	228	315	847	361	486	73
1,321	825	496	495	263	232	826	562	264	74
1,828	1,044	784	940	482	458	888	562	326	75
570	278	292	224	148	76	346	130	216	76
1,207	740	467	671	433	238	536	307	229	77
832	277	555	331	93	238	501	184	317	78
575	239	336	243	122	121	332	117	215	79
6,496	3,995	2,501	3,090	1,904	1,186	3,406	2,091	1,315	80+
1,636,357	795,695	840,662	817,915	398,465	419,450	818,442	397,230	421,212	Total المجموع

Table (99)

جدول رقم (99)

## تقديرات سكان محافظة الانبار حسب فئات العمر الاحادية والجنس والبيئة لسنة 2016

## POPULATION ESTIMATION OF AL-ANBAR GOVERNORATE BY SINGLE YEAR,SEX &amp; REGION FOR 2016

مجموع	مجموع Total		ريف Rural			حضر Urban			فئات العمر
	اناث	ذكور	مجموع	اناث	ذكور	مجموع	اناث	ذكور	Age Groups
Total	Female	Male	Total	Female	Male	Total	Female	Male	
47,157	22,820	24,337	24,563	11,763	12,800	22,594	11,057	11,537	0
52,972	26,029	26,943	27,407	13,599	13,808	25,565	12,430	13,135	1
57,761	27,460	30,301	29,930	14,256	15,674	27,831	13,204	14,627	2
57,087	28,244	28,843	29,957	14,530	15,427	27,130	13,714	13,416	3
53,375	26,338	27,037	27,873	13,857	14,016	25,502	12,481	13,021	4
51,171	23,633	27,538	27,579	12,620	14,959	23,592	11,013	12,579	5
47,313	22,092	25,221	24,616	11,470	13,146	22,697	10,622	12,075	6
44,943	21,232	23,711	23,903	11,205	12,698	21,040	10,027	11,013	7
42,901	20,222	22,679	22,610	11,059	11,551	20,291	9,163	11,128	8
42,547	19,929	22,618	22,478	9,906	12,572	20,069	10,023	10,046	9
42,993	20,675	22,318	22,769	11,025	11,744	20,224	9,650	10,574	10
43,444	20,607	22,837	22,675	10,855	11,820	20,769	9,752	11,017	11
44,210	20,770	23,440	22,770	10,497	12,273	21,440	10,273	11,167	12
41,763	20,321	21,442	22,125	10,926	11,199	19,638	9,395	10,243	13
40,347	19,023	21,324	21,181	10,115	11,066	19,166	8,908	10,258	14
43,043	21,266	21,777	21,481	10,849	10,632	21,562	10,417	11,145	15
39,111	18,873	20,238	20,428	9,629	10,799	18,683	9,244	9,439	16
40,814	19,384	21,430	20,519	9,502	11,017	20,295	9,882	10,413	17
39,536	18,629	20,907	19,456	9,355	10,101	20,080	9,274	10,806	18
36,182	17,499	18,683	17,782	8,592	9,190	18,400	8,907	9,493	19
37,502	17,315	20,187	19,316	9,195	10,121	18,186	8,120	10,066	20
34,131	15,734	18,397	16,143	7,177	8,966	17,988	8,557	9,431	21
35,810	16,484	19,326	15,999	6,791	9,208	19,811	9,693	10,118	22
29,364	13,690	15,674	13,706	6,495	7,211	15,658	7,195	8,463	23
28,120	13,451	14,669	13,604	6,548	7,056	14,516	6,903	7,613	24
26,575	12,583	13,992	12,491	5,991	6,500	14,084	6,592	7,492	25
24,092	11,391	12,701	11,211	5,470	5,741	12,881	5,921	6,960	26
25,114	12,527	12,587	12,453	6,555	5,898	12,661	5,972	6,689	27
25,370	12,355	13,015	12,763	6,495	6,268	12,607	5,860	6,747	28
22,960	10,828	12,132	11,013	5,371	5,642	11,947	5,457	6,490	29
24,940	12,780	12,160	12,527	6,357	6,170	12,413	6,423	5,990	30
19,872	9,810	10,062	9,312	4,703	4,609	10,560	5,107	5,453	31
23,474	11,849	11,625	11,548	6,015	5,533	11,926	5,834	6,092	32
19,710	10,110	9,600	9,705	4,882	4,823	10,005	5,228	4,777	33
19,550	9,655	9,895	9,569	4,753	4,816	9,981	4,902	5,079	34
17,277	8,858	8,419	8,222	4,296	3,926	9,055	4,562	4,493	35
18,729	9,190	9,539	9,481	4,553	4,928	9,248	4,637	4,611	36
19,959	10,216	9,743	9,881	5,262	4,619	10,078	4,954	5,124	37
17,656	8,473	9,183	9,350	4,823	4,527	8,306	3,650	4,656	38
16,790	8,765	8,025	8,553	4,304	4,249	8,237	4,461	3,776	39

Con.Table (99)

تابع جدول رقم (99)

## تقديرات سكان محافظة الانبار حسب فئات العمر الاحادية والجنس والبيئة لسنة 2016

## POPULATION ESTIMATION OF AL-ANBAR GOVERNORATE BY SINGLE YEAR ,SEX &amp; REGION FOR 2016

فئات العمر Age Groups	مجموع Total			ريف Rural			حضر Urban		
	مجموع Total	اناث Female	ذكور Male	مجموع Total	اناث Female	ذكور Male	مجموع Total	اناث Female	ذكور Male
40	18,126	9,231	8,895	9,176	4,660	4,516	8,950	4,571	4,379
41	16,084	8,587	7,497	7,399	3,838	3,561	8,685	4,749	3,936
42	17,088	8,548	8,540	8,383	4,375	4,008	8,705	4,173	4,532
43	15,404	7,453	7,951	7,764	3,683	4,081	7,640	3,770	3,870
44	15,603	7,843	7,760	7,707	3,640	4,067	7,896	4,203	3,693
45	13,048	6,730	6,318	5,904	3,004	2,900	7,144	3,726	3,418
46	12,307	5,755	6,552	5,668	2,504	3,164	6,639	3,251	3,388
47	13,504	6,978	6,526	6,452	3,160	3,292	7,052	3,818	3,234
48	11,109	5,802	5,307	5,084	2,854	2,230	6,025	2,948	3,077
49	10,833	5,635	5,198	4,330	2,446	1,884	6,503	3,189	3,314
50	10,622	5,795	4,827	4,266	2,456	1,810	6,356	3,339	3,017
51	7,248	3,865	3,383	3,155	1,889	1,266	4,093	1,976	2,117
52	8,480	4,870	3,610	3,840	2,262	1,578	4,640	2,608	2,032
53	6,876	3,527	3,349	2,821	1,645	1,176	4,055	1,882	2,173
54	5,183	3,250	1,933	1,987	1,390	597	3,196	1,860	1,336
55	8,607	3,596	5,011	3,423	1,447	1,976	5,184	2,149	3,035
56	7,322	3,266	4,056	3,429	1,517	1,912	3,893	1,749	2,144
57	9,417	5,043	4,374	4,081	1,982	2,099	5,336	3,061	2,275
58	7,710	4,019	3,691	3,854	2,084	1,770	3,856	1,935	1,921
59	6,947	3,472	3,475	3,266	1,758	1,508	3,681	1,714	1,967
60	6,818	3,761	3,057	3,281	1,727	1,554	3,537	2,034	1,503
61	5,022	2,573	2,449	2,273	1,216	1,057	2,749	1,357	1,392
62	7,172	3,740	3,432	3,334	1,801	1,533	3,838	1,939	1,899
63	4,030	2,177	1,853	2,028	1,086	942	2,002	1,091	911
64	3,139	1,897	1,242	1,517	984	533	1,622	913	709
65	4,117	2,055	2,062	1,946	941	1,005	2,171	1,114	1,057
66	3,084	1,291	1,793	1,253	501	752	1,831	790	1,041
67	4,193	2,058	2,135	1,817	865	952	2,376	1,193	1,183
68	1,945	839	1,106	971	467	504	974	372	602
69	2,580	901	1,679	1,180	350	830	1,400	551	849
70	2,839	1,498	1,341	1,204	551	653	1,635	947	688
71	1,900	767	1,133	753	307	446	1,147	460	687
72	2,190	1,176	1,014	926	480	446	1,264	696	568
73	1,427	605	822	557	234	323	870	371	499
74	1,356	847	509	508	270	238	848	577	271
75	1,877	1,072	805	966	495	471	911	577	334
76	586	286	300	230	152	78	356	134	222
77	1,239	760	479	689	445	244	550	315	235
78	855	284	571	340	95	245	515	189	326
79	590	245	345	249	125	124	341	120	221
80+	6,671	4,103	2,568	3,173	1,955	1,218	3,498	2,148	1,350
Total المجموع	1,680,813	817,310	863,503	840,133	409,287	430,846	840,680	408,023	432,657

Table (100)

جدول رقم (100)

## تقديرات سكان محافظة الانبار حسب فئات العمر الاحادية والجنس والبيئة لسنة 2017

## POPULATION ESTIMATION OF AL-ANBAR GOVERNORATE BY SINGLE YEAR ,SEX &amp; REGION FOR 2017

مجموع	مجموع Total		ريف Rural			حضر Urban			فئات العمر Age Groups
	اناث Female	ذكور Male	مجموع Total	اناث Female	ذكور Male	مجموع Total	اناث Female	ذكور Male	
48,422	23,431	24,991	25,222	12,078	13,144	23,200	11,353	11,847	0
54,395	26,728	27,667	28,143	13,964	14,179	26,252	12,764	13,488	1
59,310	28,196	31,114	30,733	14,638	16,095	28,577	13,558	15,019	2
58,619	29,002	29,617	30,761	14,920	15,841	27,858	14,082	13,776	3
54,808	27,045	27,763	28,621	14,229	14,392	26,187	12,816	13,371	4
52,544	24,266	28,278	28,319	12,958	15,361	24,225	11,308	12,917	5
48,580	22,684	25,896	25,275	11,777	13,498	23,305	10,907	12,398	6
46,148	21,802	24,346	24,544	11,506	13,038	21,604	10,296	11,308	7
44,052	20,765	23,287	23,217	11,356	11,861	20,835	9,409	11,426	8
43,688	20,464	23,224	23,081	10,172	12,909	20,607	10,292	10,315	9
44,144	21,228	22,916	23,379	11,320	12,059	20,765	9,908	10,857	10
44,611	21,161	23,450	23,284	11,147	12,137	21,327	10,014	11,313	11
45,396	21,328	24,068	23,381	10,779	12,602	22,015	10,549	11,466	12
42,883	20,866	22,017	22,718	11,219	11,499	20,165	9,647	10,518	13
41,429	19,533	21,896	21,749	10,386	11,363	19,680	9,147	10,533	14
44,199	21,837	22,362	22,058	11,140	10,918	22,141	10,697	11,444	15
40,160	19,380	20,780	20,976	9,888	11,088	19,184	9,492	9,692	16
41,909	19,904	22,005	21,069	9,757	11,312	20,840	10,147	10,693	17
40,597	19,129	21,468	19,978	9,606	10,372	20,619	9,523	11,096	18
37,152	17,968	19,184	18,258	8,822	9,436	18,894	9,146	9,748	19
38,509	17,780	20,729	19,835	9,442	10,393	18,674	8,338	10,336	20
35,046	16,156	18,890	16,576	7,370	9,206	18,470	8,786	9,684	21
36,771	16,927	19,844	16,428	6,973	9,455	20,343	9,954	10,389	22
30,152	14,058	16,094	14,074	6,670	7,404	16,078	7,388	8,690	23
28,874	13,812	15,062	13,969	6,724	7,245	14,905	7,088	7,817	24
27,288	12,920	14,368	12,826	6,151	6,675	14,462	6,769	7,693	25
24,739	11,697	13,042	11,512	5,617	5,895	13,227	6,080	7,147	26
25,787	12,863	12,924	12,787	6,731	6,056	13,000	6,132	6,868	27
26,050	12,686	13,364	13,105	6,669	6,436	12,945	6,017	6,928	28
23,576	11,118	12,458	11,309	5,515	5,794	12,267	5,603	6,664	29
25,609	13,123	12,486	12,864	6,528	6,336	12,745	6,595	6,150	30
20,405	10,073	10,332	9,562	4,829	4,733	10,843	5,244	5,599	31
24,105	12,168	11,937	11,858	6,177	5,681	12,247	5,991	6,256	32
20,241	10,382	9,859	9,966	5,013	4,953	10,275	5,369	4,906	33
20,075	9,914	10,161	9,826	4,881	4,945	10,249	5,033	5,216	34
17,741	9,096	8,645	8,443	4,411	4,032	9,298	4,685	4,613	35
19,231	9,436	9,795	9,735	4,675	5,060	9,496	4,761	4,735	36
20,493	10,489	10,004	10,146	5,403	4,743	10,347	5,086	5,261	37
18,128	8,700	9,428	9,600	4,952	4,648	8,528	3,748	4,780	38
17,240	9,000	8,240	8,783	4,420	4,363	8,457	4,580	3,877	39

Con.Table (100)

تابع جدول رقم (100)

## تقديرات سكان محافظة الانبار حسب فئات العمر الاحادية والجنس والبينة لسنة 2017

## POPULATION ESTIMATION OF AL-ANBAR GOVERNORATE BY SINGLE YEAR ,SEX &amp; REGION FOR 2017

مجموع	مجموع Total		ريف Rural			حضر Urban			فئات العمر Age Groups
	اناث Female	ذكور Male	مجموع Total	اناث Female	ذكور Male	مجموع Total	اناث Female	ذكور Male	
18,613	9,479	9,134	9,422	4,785	4,637	9,191	4,694	4,497	40
16,517	8,818	7,699	7,598	3,941	3,657	8,919	4,877	4,042	41
17,546	8,777	8,769	8,608	4,492	4,116	8,938	4,285	4,653	42
15,817	7,653	8,164	7,972	3,782	4,190	7,845	3,871	3,974	43
16,022	8,054	7,968	7,914	3,738	4,176	8,108	4,316	3,792	44
13,398	6,910	6,488	6,062	3,084	2,978	7,336	3,826	3,510	45
12,638	5,910	6,728	5,821	2,572	3,249	6,817	3,338	3,479	46
13,866	7,165	6,701	6,624	3,244	3,380	7,242	3,921	3,321	47
11,408	5,958	5,450	5,221	2,931	2,290	6,187	3,027	3,160	48
11,121	5,785	5,336	4,445	2,511	1,934	6,676	3,274	3,402	49
10,908	5,951	4,957	4,381	2,522	1,859	6,527	3,429	3,098	50
7,443	3,969	3,474	3,240	1,940	1,300	4,203	2,029	2,174	51
8,709	5,001	3,708	3,944	2,323	1,621	4,765	2,678	2,087	52
7,061	3,622	3,439	2,897	1,689	1,208	4,164	1,933	2,231	53
5,322	3,337	1,985	2,040	1,427	613	3,282	1,910	1,372	54
8,839	3,693	5,146	3,515	1,486	2,029	5,324	2,207	3,117	55
7,517	3,353	4,164	3,520	1,557	1,963	3,997	1,796	2,201	56
9,670	5,178	4,492	4,191	2,035	2,156	5,479	3,143	2,336	57
7,916	4,127	3,789	3,957	2,140	1,817	3,959	1,987	1,972	58
7,134	3,565	3,569	3,354	1,805	1,549	3,780	1,760	2,020	59
7,001	3,862	3,139	3,369	1,773	1,596	3,632	2,089	1,543	60
5,158	2,642	2,516	2,334	1,248	1,086	2,824	1,394	1,430	61
7,364	3,840	3,524	3,423	1,849	1,574	3,941	1,991	1,950	62
4,139	2,236	1,903	2,082	1,115	967	2,057	1,121	936	63
3,225	1,949	1,276	1,559	1,011	548	1,666	938	728	64
4,228	2,110	2,118	1,998	966	1,032	2,230	1,144	1,086	65
3,168	1,327	1,841	1,287	515	772	1,881	812	1,069	66
4,304	2,113	2,191	1,865	888	977	2,439	1,225	1,214	67
1,998	862	1,136	998	480	518	1,000	382	618	68
2,648	924	1,724	1,211	359	852	1,437	565	872	69
2,917	1,539	1,378	1,237	566	671	1,680	973	707	70
1,951	788	1,163	773	315	458	1,178	473	705	71
2,249	1,207	1,042	951	493	458	1,298	714	584	72
1,466	622	844	573	241	332	893	381	512	73
1,391	869	522	521	277	244	870	592	278	74
1,926	1,100	826	991	508	483	935	592	343	75
600	293	307	236	156	80	364	137	227	76
1,274	781	493	708	457	251	566	324	242	77
878	293	585	349	98	251	529	195	334	78
607	252	355	257	129	128	350	123	227	79
6,851	4,213	2,638	3,259	2,008	1,251	3,592	2,205	1,387	80+
<b>1,725,914</b>	<b>839,242</b>	<b>886,672</b>	<b>862,677</b>	<b>420,269</b>	<b>442,408</b>	<b>863,237</b>	<b>418,973</b>	<b>444,264</b>	<b>Total المجموع</b>



Table (101)

جدول رقم (101)

## تقديرات سكان محافظة الأنبار حسب الفئات العمرية الاحادية والبيئية والجنس لسنة 2018

## POPULATION ESTIMATION OF AL-ANBAR GOVERNORATE BY SINGLE YEAR,SEX &amp; REGION FOR 2018

مجموع	مجموع Total		ريف Rural			حضر Urban			فئات العمر Age Groups
	اناث Female	ذكور Male	مجموع Total	اناث Female	ذكور Male	مجموع Total	اناث Female	ذكور Male	
49,706	24,053	25,653	25,891	12,399	13,492	23,815	11,654	12,161	0
55,836	27,436	28,400	28,889	14,334	14,555	26,947	13,102	13,845	1
60,882	28,944	31,938	31,547	15,026	16,521	29,335	13,918	15,417	2
60,172	29,770	30,402	31,576	15,315	16,261	28,596	14,455	14,141	3
56,260	27,761	28,499	29,380	14,606	14,774	26,880	13,155	13,725	4
53,937	24,910	29,027	29,070	13,302	15,768	24,867	11,608	13,259	5
49,869	23,286	26,583	25,946	12,090	13,856	23,923	11,196	12,727	6
47,372	22,380	24,992	25,195	11,811	13,384	22,177	10,569	11,608	7
45,221	21,316	23,905	23,833	11,657	12,176	21,388	9,659	11,729	8
44,847	21,007	23,840	23,693	10,442	13,251	21,154	10,565	10,589	9
45,314	21,791	23,523	23,998	11,620	12,378	21,316	10,171	11,145	10
45,793	21,721	24,072	23,901	11,442	12,459	21,892	10,279	11,613	11
46,599	21,893	24,706	24,001	11,065	12,936	22,598	10,828	11,770	12
44,020	21,419	22,601	23,320	11,516	11,804	20,700	9,903	10,797	13
42,527	20,051	22,476	22,326	10,662	11,664	20,201	9,389	10,812	14
45,370	22,416	22,954	22,642	11,435	11,207	22,728	10,981	11,747	15
41,225	19,893	21,332	21,533	10,150	11,383	19,692	9,743	9,949	16
43,020	20,432	22,588	21,628	10,016	11,612	21,392	10,416	10,976	17
41,673	19,636	22,037	20,508	9,861	10,647	21,165	9,775	11,390	18
38,136	18,444	19,692	18,742	9,056	9,686	19,394	9,388	10,006	19
39,529	18,251	21,278	20,360	9,692	10,668	19,169	8,559	10,610	20
35,975	16,584	19,391	17,015	7,565	9,450	18,960	9,019	9,941	21
37,745	17,375	20,370	16,863	7,158	9,705	20,882	10,217	10,665	22
30,951	14,430	16,521	14,447	6,846	7,601	16,504	7,584	8,920	23
29,640	14,178	15,462	14,339	6,902	7,437	15,301	7,276	8,025	24
28,012	13,263	14,749	13,166	6,314	6,852	14,846	6,949	7,897	25
25,394	12,007	13,387	11,817	5,766	6,051	13,577	6,241	7,336	26
26,471	13,204	13,267	13,126	6,909	6,217	13,345	6,295	7,050	27
26,741	13,023	13,718	13,453	6,846	6,607	13,288	6,177	7,111	28
24,200	11,413	12,787	11,608	5,661	5,947	12,592	5,752	6,840	29
26,288	13,471	12,817	13,205	6,701	6,504	13,083	6,770	6,313	30
20,946	10,340	10,606	9,816	4,957	4,859	11,130	5,383	5,747	31
24,744	12,490	12,254	12,172	6,340	5,832	12,572	6,150	6,422	32
20,776	10,656	10,120	10,229	5,145	5,084	10,547	5,511	5,036	33
20,607	10,177	10,430	10,086	5,010	5,076	10,521	5,167	5,354	34
18,211	9,337	8,874	8,667	4,528	4,139	9,544	4,809	4,735	35
19,741	9,686	10,055	9,993	4,799	5,194	9,748	4,887	4,861	36
21,037	10,767	10,270	10,415	5,546	4,869	10,622	5,221	5,401	37
18,609	8,931	9,678	9,854	5,083	4,771	8,755	3,848	4,907	38
17,697	9,239	8,458	9,015	4,537	4,478	8,682	4,702	3,980	39

Con.Table (101)

تابع جدول رقم (101)

## تقديرات سكان محافظة الانبار حسب الفئات العمرية الاحادية والبيئية والجنس لسنة 2018

## POPULATION ESTIMATION OF AL-ANBAR GOVERNORATE BY SINGLE YEAR ,SEX &amp; REGION FOR 2018

مجموع	مجموع Total		ريف Rural			حضر Urban			فئات العمر
	اناث	ذكور	مجموع	اناث	ذكور	مجموع	اناث	ذكور	Age Groups
Total	Female	Male	Total	Female	Male	Total	Female	Male	
19,106	9,730	9,376	9,672	4,912	4,760	9,434	4,818	4,616	40
16,954	9,052	7,902	7,799	4,046	3,753	9,155	5,006	4,149	41
18,011	9,009	9,002	8,836	4,611	4,225	9,175	4,398	4,777	42
16,235	7,855	8,380	8,183	3,882	4,301	8,052	3,973	4,079	43
16,446	8,268	8,178	8,123	3,837	4,286	8,323	4,431	3,892	44
13,753	7,093	6,660	6,223	3,166	3,057	7,530	3,927	3,603	45
12,973	6,066	6,907	5,975	2,640	3,335	6,998	3,426	3,572	46
14,234	7,355	6,879	6,800	3,330	3,470	7,434	4,025	3,409	47
11,711	6,116	5,595	5,360	3,009	2,351	6,351	3,107	3,244	48
11,418	5,939	5,479	4,564	2,578	1,986	6,854	3,361	3,493	49
11,197	6,109	5,088	4,497	2,589	1,908	6,700	3,520	3,180	50
7,638	4,073	3,565	3,325	1,991	1,334	4,313	2,082	2,231	51
8,939	5,133	3,806	4,048	2,384	1,664	4,891	2,749	2,142	52
7,248	3,718	3,530	2,974	1,734	1,240	4,274	1,984	2,290	53
5,463	3,426	2,037	2,094	1,465	629	3,369	1,961	1,408	54
9,072	3,790	5,282	3,608	1,525	2,083	5,464	2,265	3,199	55
7,717	3,443	4,274	3,614	1,599	2,015	4,103	1,844	2,259	56
9,926	5,315	4,611	4,302	2,089	2,213	5,624	3,226	2,398	57
8,125	4,235	3,890	4,061	2,196	1,865	4,064	2,039	2,025	58
7,323	3,660	3,663	3,443	1,853	1,590	3,880	1,807	2,073	59
7,186	3,964	3,222	3,458	1,820	1,638	3,728	2,144	1,584	60
5,294	2,712	2,582	2,395	1,281	1,114	2,899	1,431	1,468	61
7,559	3,942	3,617	3,514	1,898	1,616	4,045	2,044	2,001	62
4,248	2,295	1,953	2,138	1,145	993	2,110	1,150	960	63
3,311	2,001	1,310	1,600	1,038	562	1,711	963	748	64
4,340	2,166	2,174	2,051	992	1,059	2,289	1,174	1,115	65
3,250	1,361	1,889	1,320	528	792	1,930	833	1,097	66
4,420	2,170	2,250	1,915	912	1,003	2,505	1,258	1,247	67
2,051	884	1,167	1,024	492	532	1,027	392	635	68
2,719	949	1,770	1,244	369	875	1,475	580	895	69
2,994	1,580	1,414	1,270	581	689	1,724	999	725	70
2,002	808	1,194	793	323	470	1,209	485	724	71
2,308	1,239	1,069	976	506	470	1,332	733	599	72
1,505	638	867	588	247	341	917	391	526	73
1,430	893	537	536	285	251	894	608	286	74
1,979	1,130	849	1,018	522	496	961	608	353	75
617	301	316	243	160	83	374	141	233	76
1,306	801	505	726	469	257	580	332	248	77
901	300	601	358	100	258	543	200	343	78
622	258	364	263	132	131	359	126	233	79
7,032	4,325	2,707	3,345	2,061	1,284	3,687	2,264	1,423	80+
<b>1,771,656</b>	<b>861,483</b>	<b>910,173</b>	<b>885,541</b>	<b>431,407</b>	<b>454,134</b>	<b>886,115</b>	<b>430,076</b>	<b>456,039</b>	<b>Total المجموع</b>

## تقديرات سكان محافظة بغداد حسب الفئات العمرية الاحادية والبينة والجنس لسنة 2015

## POPULATION ESTIMATION OF BAGHDAD GOVERNORATE BY SINGLE YEAR ,SEX &amp; REGION FOR 2015

مجموع	مجموع Total		ريف Rural			حضر Urban			فئات العمر Age Groups
	اناث Female	ذكور Male	مجموع Total	اناث Female	ذكور Male	مجموع Total	اناث Female	ذكور Male	
171,134	84,951	86,183	22,136	10,767	11,369	148,998	74,184	74,814	0
200,687	97,584	103,103	28,901	13,748	15,153	171,786	83,836	87,950	1
214,670	105,631	109,039	31,889	15,877	16,012	182,781	89,754	93,027	2
213,538	102,331	111,207	31,715	15,405	16,310	181,823	86,926	94,897	3
211,471	104,247	107,224	31,699	15,432	16,267	179,772	88,815	90,957	4
199,079	97,263	101,816	29,184	13,902	15,282	169,895	83,361	86,534	5
197,798	96,283	101,515	27,354	12,063	15,291	170,444	84,220	86,224	6
193,835	91,910	101,925	28,611	12,925	15,686	165,224	78,985	86,239	7
176,266	82,886	93,380	25,506	11,923	13,583	150,760	70,963	79,797	8
172,452	82,266	90,186	24,812	11,634	13,178	147,640	70,632	77,008	9
165,352	79,412	85,940	24,276	11,242	13,034	141,076	68,170	72,906	10
166,871	79,820	87,051	26,040	12,370	13,670	140,831	67,450	73,381	11
179,221	86,978	92,243	26,570	12,359	14,211	152,651	74,619	78,032	12
157,680	77,060	80,620	24,694	12,072	12,622	132,986	64,988	67,998	13
152,757	71,296	81,461	23,118	10,580	12,538	129,639	60,716	68,923	14
158,298	73,282	85,016	22,842	10,459	12,383	135,456	62,823	72,633	15
157,438	76,165	81,273	21,747	10,275	11,472	135,691	65,890	69,801	16
150,103	71,381	78,722	22,080	10,294	11,786	128,023	61,087	66,936	17
156,432	74,134	82,298	19,724	8,938	10,786	136,708	65,196	71,512	18
144,949	70,801	74,148	18,616	8,474	10,142	126,333	62,327	64,006	19
141,689	66,701	74,988	18,839	8,715	10,124	122,850	57,986	64,864	20
140,853	66,199	74,654	16,652	7,308	9,344	124,201	58,891	65,310	21
159,305	75,026	84,279	20,543	9,823	10,720	138,762	65,203	73,559	22
139,200	67,040	72,160	15,247	7,150	8,097	123,953	59,890	64,063	23
125,745	60,236	65,509	14,099	6,447	7,652	111,646	53,789	57,857	24
115,819	56,023	59,796	13,616	6,554	7,062	102,203	49,469	52,734	25
111,065	54,115	56,950	13,251	6,612	6,639	97,814	47,503	50,311	26
122,227	60,252	61,975	15,313	7,243	8,070	106,914	53,009	53,905	27
106,994	53,403	53,591	12,358	6,116	6,242	94,636	47,287	47,349	28
103,424	51,093	52,331	11,962	5,670	6,292	91,462	45,423	46,039	29
110,195	55,326	54,869	12,946	6,908	6,038	97,249	48,418	48,831	30
96,755	50,699	46,056	10,843	5,698	5,145	85,912	45,001	40,911	31
115,248	57,820	57,428	14,050	7,585	6,465	101,198	50,235	50,963	32
102,268	51,866	50,402	11,401	5,606	5,795	90,867	46,260	44,607	33
97,959	50,518	47,441	11,059	6,021	5,038	86,900	44,497	42,403	34
96,342	47,229	49,113	11,124	5,381	5,743	85,218	41,848	43,370	35
92,511	46,602	45,909	9,488	4,924	4,564	83,023	41,678	41,345	36
99,550	51,444	48,106	12,235	6,343	5,892	87,315	45,101	42,214	37
88,738	45,413	43,325	9,105	5,120	3,985	79,633	40,293	39,340	38
87,078	44,981	42,097	10,375	5,192	5,183	76,703	39,789	36,914	39

Con.Table (102)

تابع جدول رقم (102)

## تقديرات سكان محافظة بغداد بحسب الفئات العمرية الاحادية والبيئية والجنس لسنة 2015

## POPULATION ESTIMATION OF BAGHDAD GOVERNORATE BY SINGLE YEAR ,SEX &amp; REGION FOR 2015

مجموع	مجموع Total		ريف Rural			حضر Urban			فئات العمر Age Groups
	اناث Female	ذكور Male	مجموع Total	اناث Female	ذكور Male	مجموع Total	اناث Female	ذكور Male	
92,437	48,322	44,115	10,621	5,339	5,282	81,816	42,983	38,833	40
83,364	42,328	41,036	8,036	3,791	4,245	75,328	38,537	36,791	41
97,775	50,033	47,742	11,719	6,069	5,650	86,056	43,964	42,092	42
81,806	40,940	40,866	8,403	3,885	4,518	73,403	37,055	36,348	43
81,761	41,611	40,150	8,711	4,801	3,910	73,050	36,810	36,240	44
71,622	36,715	34,907	8,119	4,260	3,859	63,503	32,455	31,048	45
69,208	34,016	35,192	7,594	4,092	3,502	61,614	29,924	31,690	46
79,809	40,892	38,917	8,446	4,484	3,962	71,363	36,408	34,955	47
73,233	36,628	36,605	7,271	3,657	3,614	65,962	32,971	32,991	48
68,223	34,264	33,959	6,296	3,365	2,931	61,927	30,899	31,028	49
65,775	35,214	30,561	6,486	3,422	3,064	59,289	31,792	27,497	50
50,586	25,989	24,597	3,794	2,080	1,714	46,792	23,909	22,883	51
63,123	32,931	30,192	6,395	3,195	3,200	56,728	29,736	26,992	52
44,922	23,821	21,101	3,149	1,620	1,529	41,773	22,201	19,572	53
38,787	21,212	17,575	2,916	1,719	1,197	35,871	19,493	16,378	54
47,534	23,867	23,667	3,698	1,717	1,981	43,836	22,150	21,686	55
45,033	20,952	24,081	4,246	2,012	2,234	40,787	18,940	21,847	56
48,539	26,851	21,688	5,699	3,006	2,693	42,840	23,845	18,995	57
46,157	24,396	21,761	4,130	2,234	1,896	42,027	22,162	19,865	58
36,409	18,441	17,968	2,955	1,617	1,338	33,454	16,824	16,630	59
42,577	22,694	19,883	4,107	2,087	2,020	38,470	20,607	17,863	60
31,543	15,880	15,663	2,964	1,567	1,397	28,579	14,313	14,266	61
44,140	22,864	21,276	4,021	2,263	1,758	40,119	20,601	19,518	62
25,965	12,418	13,547	2,385	1,157	1,228	23,580	11,261	12,319	63
18,693	9,029	9,664	1,402	720	682	17,291	8,309	8,982	64
33,507	18,086	15,421	2,709	1,431	1,278	30,798	16,655	14,143	65
19,060	9,838	9,222	971	453	518	18,089	9,385	8,704	66
30,926	16,664	14,262	2,564	1,406	1,158	28,362	15,258	13,104	67
14,538	7,215	7,323	857	341	516	13,681	6,874	6,807	68
19,368	8,332	11,036	1,045	357	688	18,323	7,975	10,348	69
17,068	6,825	10,243	1,507	857	650	15,561	5,968	9,593	70
14,188	6,665	7,523	945	318	627	13,243	6,347	6,896	71
17,732	9,334	8,398	999	616	383	16,733	8,718	8,015	72
13,647	6,727	6,920	643	334	309	13,004	6,393	6,611	73
7,148	3,885	3,263	458	236	222	6,690	3,649	3,041	74
14,958	9,045	5,913	1,229	691	538	13,729	8,354	5,375	75
5,334	3,010	2,324	262	210	52	5,072	2,800	2,272	76
6,942	4,318	2,624	561	339	222	6,381	3,979	2,402	77
5,360	2,225	3,135	398	92	306	4,962	2,133	2,829	78
4,841	2,497	2,344	263	110	153	4,578	2,387	2,191	79
39,471	22,760	16,711	3,896	2,220	1,676	35,575	20,540	15,035	80+
7,506,105	3,697,401	3,808,704	938,890	455,325	483,565	6,567,215	3,242,076	3,325,139	Total المجموع

Table (103)

جدول رقم (103)

## تقديرات سكان محافظة بغداد حسب فئات العمر الأحادية والجنس والبيئة لسنة 2016

## POPULATION ESTIMATION OF BAGHDAD GOVERNORATE BY SINGLE YEAR ,SEX &amp; REGION FOR 2016

مجموع	مجموع Total		ريف Rural			حضر Urban			فئات العمر
	اناث	ذكور	مجموع	اناث	ذكور	مجموع	اناث	ذكور	Age Groups
Total	Female	Male	Total	Female	Male	Total	Female	Male	
175,781	87,258	88,523	22,736	11,059	11,677	153,045	76,199	76,846	0
206,140	100,235	105,905	29,687	14,122	15,565	176,453	86,113	90,340	1
220,501	108,500	112,001	32,755	16,308	16,447	187,746	92,192	95,554	2
219,338	105,110	114,228	32,576	15,823	16,753	186,762	89,287	97,475	3
217,214	107,078	110,136	32,560	15,851	16,709	184,654	91,227	93,427	4
204,488	99,906	104,582	29,977	14,280	15,697	174,511	85,626	88,885	5
203,170	98,898	104,272	28,097	12,391	15,706	175,073	86,507	88,566	6
199,101	94,407	104,694	29,388	13,276	16,112	169,713	81,131	88,582	7
181,055	85,138	95,917	26,199	12,247	13,952	154,856	72,891	81,965	8
177,137	84,501	92,636	25,486	11,950	13,536	151,651	72,551	79,100	9
169,844	81,570	88,274	24,936	11,548	13,388	144,908	70,022	74,886	10
171,403	81,988	89,415	26,747	12,706	14,041	144,656	69,282	75,374	11
184,089	89,341	94,748	27,292	12,695	14,597	156,797	76,646	80,151	12
161,963	79,153	82,810	25,365	12,400	12,965	136,598	66,753	69,845	13
156,907	73,233	83,674	23,746	10,868	12,878	133,161	62,365	70,796	14
162,596	75,272	87,324	23,462	10,743	12,719	139,134	64,529	74,605	15
161,714	78,234	83,480	22,337	10,554	11,783	139,377	67,680	71,697	16
154,180	73,320	80,860	22,680	10,574	12,106	131,500	62,746	68,754	17
160,679	76,146	84,533	20,259	9,180	11,079	140,420	66,966	73,454	18
148,886	72,724	76,162	19,121	8,704	10,417	129,765	64,020	65,745	19
145,538	68,513	77,025	19,351	8,952	10,399	126,187	59,561	66,626	20
144,679	67,997	76,682	17,104	7,506	9,598	127,575	60,491	67,084	21
163,631	77,063	86,568	21,100	10,089	11,011	142,531	66,974	75,557	22
142,982	68,862	74,120	15,662	7,345	8,317	127,320	61,517	65,803	23
129,161	61,873	67,288	14,482	6,622	7,860	114,679	55,251	59,428	24
118,966	57,545	61,421	13,986	6,732	7,254	104,980	50,813	54,167	25
114,082	55,585	58,497	13,611	6,792	6,819	100,471	48,793	51,678	26
125,545	61,887	63,658	15,728	7,439	8,289	109,817	54,448	55,369	27
109,900	54,853	55,047	12,694	6,282	6,412	97,206	48,571	48,635	28
106,233	52,480	53,753	12,287	5,824	6,463	93,946	46,656	47,290	29
113,189	56,829	56,360	13,298	7,096	6,202	99,891	49,733	50,158	30
99,383	52,076	47,307	11,138	5,853	5,285	88,245	46,223	42,022	31
118,378	59,390	58,988	14,431	7,791	6,640	103,947	51,599	52,348	32
105,047	53,276	51,771	11,712	5,759	5,953	93,335	47,517	45,818	33
100,619	51,890	48,729	11,358	6,184	5,174	89,261	45,706	43,555	34
98,959	48,512	50,447	11,426	5,527	5,899	87,533	42,985	44,548	35
95,023	47,867	47,156	9,745	5,057	4,688	85,278	42,810	42,468	36
102,254	52,842	49,412	12,568	6,516	6,052	89,686	46,326	43,360	37
91,149	46,647	44,502	9,353	5,260	4,093	81,796	41,387	40,409	38
89,444	46,203	43,241	10,657	5,333	5,324	78,787	40,870	37,917	39

Con.Table (103)

تابع جدول رقم (103)

## تقديرات سكان محافظة بغداد حسب فئات العمر الأحادية والجنس والبيئة لسنة 2016

## POPULATION ESTIMATION OF BAGHDAD GOVERNORATE BY SINGLE YEAR ,SEX &amp; REGION FOR 2016

مجموع Total	مجموع Total		ريف Rural			حضر Urban			فئات العمر Age Groups
	اناث Female	ذكور Male	مجموع Total	اناث Female	ذكور Male	مجموع Total	اناث Female	ذكور Male	
94,948	49,634	45,314	10,910	5,484	5,426	84,038	44,150	39,888	40
85,630	43,478	42,152	8,255	3,894	4,361	77,375	39,584	37,791	41
100,430	51,392	49,038	12,037	6,234	5,803	88,393	45,158	43,235	42
84,026	42,051	41,975	8,630	3,990	4,640	75,396	38,061	37,335	43
83,983	42,742	41,241	8,948	4,932	4,016	75,035	37,810	37,225	44
73,567	37,712	35,855	8,340	4,376	3,964	65,227	33,336	31,891	45
71,088	34,940	36,148	7,800	4,203	3,597	63,288	30,737	32,551	46
81,976	42,003	39,973	8,675	4,606	4,069	73,301	37,397	35,904	47
75,221	37,622	37,599	7,468	3,756	3,712	67,753	33,866	33,887	48
70,077	35,195	34,882	6,468	3,457	3,011	63,609	31,738	31,871	49
67,563	36,171	31,392	6,663	3,515	3,148	60,900	32,656	28,244	50
51,961	26,695	25,266	3,898	2,137	1,761	48,063	24,558	23,505	51
64,839	33,826	31,013	6,569	3,282	3,287	58,270	30,544	27,726	52
46,142	24,468	21,674	3,234	1,664	1,570	42,908	22,804	20,104	53
39,841	21,788	18,053	2,996	1,766	1,230	36,845	20,022	16,823	54
48,825	24,515	24,310	3,798	1,763	2,035	45,027	22,752	22,275	55
46,258	21,522	24,736	4,362	2,067	2,295	41,896	19,455	22,441	56
49,858	27,581	22,277	5,854	3,088	2,766	44,004	24,493	19,511	57
47,411	25,058	22,353	4,242	2,294	1,948	43,169	22,764	20,405	58
37,399	18,942	18,457	3,036	1,661	1,375	34,363	17,281	17,082	59
43,734	23,311	20,423	4,218	2,144	2,074	39,516	21,167	18,349	60
32,401	16,312	16,089	3,045	1,610	1,435	29,356	14,702	14,654	61
45,338	23,485	21,853	4,130	2,325	1,805	41,208	21,160	20,048	62
26,670	12,756	13,914	2,450	1,189	1,261	24,220	11,567	12,653	63
19,201	9,274	9,927	1,440	739	701	17,761	8,535	9,226	64
34,417	18,577	15,840	2,783	1,470	1,313	31,634	17,107	14,527	65
19,579	10,106	9,473	998	466	532	18,581	9,640	8,941	66
31,767	17,117	14,650	2,634	1,444	1,190	29,133	15,673	13,460	67
14,933	7,411	7,522	880	350	530	14,053	7,061	6,992	68
19,893	8,558	11,335	1,072	366	706	18,821	8,192	10,629	69
17,532	7,011	10,521	1,548	880	668	15,984	6,131	9,853	70
14,574	6,847	7,727	971	327	644	13,603	6,520	7,083	71
18,215	9,588	8,627	1,027	633	394	17,188	8,955	8,233	72
14,017	6,910	7,107	661	344	317	13,356	6,566	6,790	73
7,343	3,991	3,352	471	243	228	6,872	3,748	3,124	74
15,365	9,291	6,074	1,263	710	553	14,102	8,581	5,521	75
5,480	3,092	2,388	270	216	54	5,210	2,876	2,334	76
7,131	4,435	2,696	576	348	228	6,555	4,087	2,468	77
5,504	2,285	3,219	408	94	314	5,096	2,191	2,905	78
4,973	2,565	2,408	270	113	157	4,703	2,452	2,251	79
40,543	23,378	17,165	4,002	2,280	1,722	36,541	21,098	15,443	80+
<b>7,710,001</b>	<b>3,797,837</b>	<b>3,912,164</b>	<b>964,397</b>	<b>467,698</b>	<b>496,699</b>	<b>6,745,604</b>	<b>3,330,139</b>	<b>3,415,465</b>	<b>Total المجموع</b>

## تقديرات سكان محافظة بغداد حسب فئات العمر الأحادية والجنس والبيئة لسنة 2017

## POPULATION ESTIMATION OF BAGHDAD GOVERNORATE BY SINGLE YEAR ,SEX &amp; REGION FOR 2017

مجموع Total	مجموع Total		ريف Rural			حضر Urban			فئات العمر Age Groups
	اناث Female	ذكور Male	مجموع Total	اناث Female	ذكور Male	مجموع Total	اناث Female	ذكور Male	
180,498	89,600	90,898	23,347	11,356	11,991	157,151	78,244	78,907	0
211,669	102,924	108,745	30,482	14,500	15,982	181,187	88,424	92,763	1
226,418	111,412	115,006	33,634	16,746	16,888	192,784	94,666	98,118	2
225,223	107,931	117,292	33,450	16,248	17,202	191,773	91,683	100,090	3
223,043	109,952	113,091	33,434	16,277	17,157	189,609	93,675	95,934	4
209,973	102,586	107,387	30,781	14,663	16,118	179,192	87,923	91,269	5
208,621	101,551	107,070	28,851	12,723	16,128	179,770	88,828	90,942	6
204,442	96,940	107,502	30,176	13,632	16,544	174,266	83,308	90,958	7
185,913	87,423	98,490	26,902	12,576	14,326	159,011	74,847	84,164	8
181,888	86,767	95,121	26,169	12,270	13,899	155,719	74,497	81,222	9
174,400	83,758	90,642	25,605	11,858	13,747	148,795	71,900	76,895	10
176,001	84,187	91,814	27,464	13,046	14,418	148,537	71,141	77,396	11
189,028	91,737	97,291	28,024	13,035	14,989	161,004	78,702	82,302	12
166,309	81,277	85,032	26,046	12,733	13,313	140,263	68,544	71,719	13
161,116	75,197	85,919	24,383	11,159	13,224	136,733	64,038	72,695	14
166,959	77,292	89,667	24,091	11,031	13,060	142,868	66,261	76,607	15
166,053	80,333	85,720	22,936	10,837	12,099	143,117	69,496	73,621	16
158,318	75,288	83,030	23,289	10,858	12,431	135,029	64,430	70,599	17
164,992	78,190	86,802	20,804	9,427	11,377	144,188	68,763	75,425	18
152,881	74,675	78,206	19,634	8,937	10,697	133,247	65,738	67,509	19
149,442	70,351	79,091	19,870	9,192	10,678	129,572	61,159	68,413	20
148,560	69,821	78,739	17,562	7,707	9,855	130,998	62,114	68,884	21
168,021	79,131	88,890	21,666	10,360	11,306	146,355	68,771	77,584	22
146,818	70,709	76,109	16,082	7,542	8,540	130,736	63,167	67,569	23
132,626	63,533	69,093	14,870	6,800	8,070	117,756	56,733	61,023	24
122,157	59,089	63,068	14,361	6,913	7,448	107,796	52,176	55,620	25
117,142	57,076	60,066	13,976	6,974	7,002	103,166	50,102	53,064	26
128,913	63,548	65,365	16,150	7,639	8,511	112,763	55,909	56,854	27
112,850	56,326	56,524	13,035	6,451	6,584	99,815	49,875	49,940	28
109,083	53,889	55,194	12,617	5,981	6,636	96,466	47,908	48,558	29
116,224	58,353	57,871	13,654	7,286	6,368	102,570	51,067	51,503	30
102,049	53,473	48,576	11,437	6,010	5,427	90,612	47,463	43,149	31
121,555	60,984	60,571	14,819	8,000	6,819	106,736	52,984	53,752	32
107,865	54,705	53,160	12,025	5,913	6,112	95,840	48,792	47,048	33
103,318	53,282	50,036	11,663	6,350	5,313	91,655	46,932	44,723	34
101,613	49,813	51,800	11,732	5,675	6,057	89,881	44,138	45,743	35
97,572	49,152	48,420	10,006	5,193	4,813	87,566	43,959	43,607	36
104,998	54,260	50,738	12,905	6,691	6,214	92,093	47,569	44,524	37
93,595	47,899	45,696	9,604	5,401	4,203	83,991	42,498	41,493	38
91,843	47,443	44,400	10,942	5,476	5,466	80,901	41,967	38,934	39

Con.Table (104)

تابع جدول رقم (104)

## تقديرات سكان محافظة بغداد حسب فئات العمر الأحادية والجنس والبيئة لسنة 2017

## POPULATION ESTIMATION OF BAGHDAD GOVERNORATE BY SINGLE YEAR ,SEX &amp; REGION FOR 2017

مجموع Total	مجموع Total		ريف Rural			حضر Urban			فئات العمر Age Groups
	اناث Female	ذكور Male	مجموع Total	اناث Female	ذكور Male	مجموع Total	اناث Female	ذكور Male	
97,496	50,966	46,530	11,203	5,631	5,572	86,293	45,335	40,958	40
87,928	44,645	43,283	8,477	3,999	4,478	79,451	40,646	38,805	41
103,124	52,770	50,354	12,360	6,401	5,959	90,764	46,369	44,395	42
86,281	43,179	43,102	8,862	4,097	4,765	77,419	39,082	38,337	43
86,236	43,888	42,348	9,188	5,064	4,124	77,048	38,824	38,224	44
75,541	38,724	36,817	8,563	4,493	4,070	66,978	34,231	32,747	45
72,996	35,878	37,118	8,010	4,316	3,694	64,986	31,562	33,424	46
84,177	43,130	41,047	8,908	4,729	4,179	75,269	38,401	36,868	47
77,240	38,632	38,608	7,669	3,857	3,812	69,571	34,775	34,796	48
71,958	36,140	35,818	6,642	3,550	3,092	65,316	32,590	32,726	49
69,374	37,141	32,233	6,841	3,609	3,232	62,533	33,532	29,001	50
53,355	27,411	25,944	4,002	2,194	1,808	49,353	25,217	24,136	51
66,577	34,733	31,844	6,745	3,370	3,375	59,832	31,363	28,469	52
47,380	25,125	22,255	3,321	1,709	1,612	44,059	23,416	20,643	53
40,909	22,372	18,537	3,076	1,813	1,263	37,833	20,559	17,274	54
50,135	25,173	24,962	3,900	1,811	2,089	46,235	23,362	22,873	55
47,498	22,099	25,399	4,478	2,122	2,356	43,020	19,977	23,043	56
51,194	28,320	22,874	6,010	3,170	2,840	45,184	25,150	20,034	57
48,683	25,730	22,953	4,356	2,356	2,000	44,327	23,374	20,953	58
38,402	19,450	18,952	3,118	1,706	1,412	35,284	17,744	17,540	59
44,907	23,936	20,971	4,331	2,201	2,130	40,576	21,735	18,841	60
33,270	16,750	16,520	3,126	1,653	1,473	30,144	15,097	15,047	61
46,555	24,115	22,440	4,241	2,387	1,854	42,314	21,728	20,586	62
27,387	13,099	14,288	2,516	1,221	1,295	24,871	11,878	12,993	63
19,716	9,523	10,193	1,479	759	720	18,237	8,764	9,473	64
35,341	19,076	16,265	2,858	1,510	1,348	32,483	17,566	14,917	65
20,104	10,377	9,727	1,024	478	546	19,080	9,899	9,181	66
32,619	17,576	15,043	2,705	1,483	1,222	29,914	16,093	13,821	67
15,334	7,610	7,724	904	360	544	14,430	7,250	7,180	68
20,428	8,788	11,640	1,101	376	725	19,327	8,412	10,915	69
18,002	7,199	10,803	1,589	904	685	16,413	6,295	10,118	70
14,963	7,029	7,934	996	335	661	13,967	6,694	7,273	71
18,703	9,845	8,858	1,054	650	404	17,649	9,195	8,454	72
14,393	7,096	7,297	678	353	325	13,715	6,743	6,972	73
7,540	4,097	3,443	484	249	235	7,056	3,848	3,208	74
15,776	9,540	6,236	1,296	729	567	14,480	8,811	5,669	75
5,627	3,175	2,452	277	222	55	5,350	2,953	2,397	76
7,321	4,553	2,768	591	357	234	6,730	4,196	2,534	77
5,652	2,347	3,305	419	97	322	5,233	2,250	2,983	78
5,106	2,634	2,472	277	116	161	4,829	2,518	2,311	79
41,630	24,005	17,625	4,109	2,341	1,768	37,521	21,664	15,857	80+
<b>7,916,847</b>	<b>3,899,733</b>	<b>4,017,114</b>	<b>990,262</b>	<b>480,244</b>	<b>510,018</b>	<b>6,926,585</b>	<b>3,419,489</b>	<b>3,507,096</b>	<b>Total المجموع</b>



## تقديرات سكان محافظة بغداد حسب الفئات العمرية الاحادية والبيئية والجنس لسنة 2018

## POPULATION ESTIMATION OF BAGHDAD GOVERNORATE BY SINGLE YEAR ,SEX &amp; REGION FOR 2018

مجموع Total	مجموع Total		ريف Rural			حضر Urban			فئات العمر Age Groups
	اناث Female	ذكور Male	مجموع Total	اناث Female	ذكور Male	مجموع Total	اناث Female	ذكور Male	
185,284	91,975	93,309	23,966	11,657	12,309	161,318	80,318	81,000	0
217,282	105,653	111,629	31,291	14,885	16,406	185,991	90,768	95,223	1
232,420	114,365	118,055	34,526	17,190	17,336	197,894	97,175	100,719	2
231,194	110,792	120,402	34,336	16,678	17,658	196,858	94,114	102,744	3
228,956	112,867	116,089	34,320	16,708	17,612	194,636	96,159	98,477	4
215,540	105,306	110,234	31,597	15,052	16,545	183,943	90,254	93,689	5
214,151	104,243	109,908	29,615	13,060	16,555	184,536	91,183	93,353	6
209,863	99,510	110,353	30,977	13,994	16,983	178,886	85,516	93,370	7
190,842	89,740	101,102	27,615	12,909	14,706	163,227	76,831	86,396	8
186,711	89,068	97,643	26,863	12,596	14,267	159,848	76,472	83,376	9
179,025	85,979	93,046	26,284	12,172	14,112	152,741	73,807	78,934	10
180,667	86,419	94,248	28,192	13,392	14,800	152,475	73,027	79,448	11
194,040	94,170	99,870	28,767	13,381	15,386	165,273	80,789	84,484	12
170,718	83,431	87,287	26,736	13,070	13,666	143,982	70,361	73,621	13
165,387	77,191	88,196	25,029	11,455	13,574	140,358	65,736	74,622	14
171,385	79,340	92,045	24,730	11,323	13,407	146,655	68,017	78,638	15
170,457	82,464	87,993	23,545	11,125	12,420	146,912	71,339	75,573	16
162,515	77,284	85,231	23,906	11,146	12,760	138,609	66,138	72,471	17
169,366	80,263	89,103	21,355	9,677	11,678	148,011	70,586	77,425	18
156,934	76,655	80,279	20,154	9,174	10,980	136,780	67,481	69,299	19
153,406	72,217	81,189	20,398	9,436	10,962	133,008	62,781	70,227	20
152,500	71,673	80,827	18,029	7,912	10,117	134,471	63,761	70,710	21
172,476	81,229	91,247	22,241	10,635	11,606	150,235	70,594	79,641	22
150,710	72,584	78,126	16,508	7,742	8,766	134,202	64,842	69,360	23
136,142	65,217	70,925	15,264	6,980	8,284	120,878	58,237	62,641	24
125,397	60,656	64,741	14,742	7,096	7,646	110,655	53,560	57,095	25
120,249	58,590	61,659	14,347	7,159	7,188	105,902	51,431	54,471	26
132,333	65,234	67,099	16,579	7,842	8,737	115,754	57,392	58,362	27
115,841	57,819	58,022	13,380	6,622	6,758	102,461	51,197	51,264	28
111,975	55,317	56,658	12,951	6,139	6,812	99,024	49,178	49,846	29
119,307	59,901	59,406	14,017	7,480	6,537	105,290	52,421	52,869	30
104,756	54,892	49,864	11,741	6,170	5,571	93,015	48,722	44,293	31
124,777	62,601	62,176	15,211	8,212	6,999	109,566	54,389	55,177	32
110,724	56,155	54,569	12,344	6,070	6,274	98,380	50,085	48,295	33
106,058	54,695	51,363	11,973	6,519	5,454	94,085	48,176	45,909	34
104,308	51,134	53,174	12,044	5,826	6,218	92,264	45,308	46,956	35
100,160	50,455	49,705	10,272	5,331	4,941	89,888	45,124	44,764	36
107,781	55,698	52,083	13,247	6,868	6,379	94,534	48,830	45,704	37
96,076	49,169	46,907	9,858	5,544	4,314	86,218	43,625	42,593	38
94,278	48,700	45,578	11,232	5,621	5,611	83,046	43,079	39,967	39

Con.Table (105)

تابع جدول رقم (105)

## تقديرات سكان محافظة بغداد حسب الفئات العمرية الاحادية والبينة والجنس لسنة 2018

## POPULATION ESTIMATION OF BAGHDAD GOVERNORATE BY SINGLE YEAR ,SEX &amp; REGION FOR 2018

مجموع	مجموع Total		ريف Rural			حضر Urban			فئات العمر Age Groups
	اناث Female	ذكور Male	مجموع Total	اناث Female	ذكور Male	مجموع Total	اناث Female	ذكور Male	
100,080	52,317	47,763	11,499	5,780	5,719	88,581	46,537	42,044	40
90,258	45,828	44,430	8,701	4,105	4,596	81,557	41,723	39,834	41
105,859	54,170	51,689	12,688	6,571	6,117	93,171	47,599	45,572	42
88,570	44,325	44,245	9,097	4,206	4,891	79,473	40,119	39,354	43
88,522	45,052	43,470	9,431	5,198	4,233	79,091	39,854	39,237	44
77,543	39,750	37,793	8,790	4,612	4,178	68,753	35,138	33,615	45
74,931	36,829	38,102	8,222	4,430	3,792	66,709	32,399	34,310	46
86,408	44,274	42,134	9,144	4,855	4,289	77,264	39,419	37,845	47
79,288	39,656	39,632	7,872	3,959	3,913	71,416	35,697	35,719	48
73,865	37,098	36,767	6,818	3,644	3,174	67,047	33,454	33,593	49
71,214	38,126	33,088	7,023	3,705	3,318	64,191	34,421	29,770	50
54,770	28,138	26,632	4,108	2,252	1,856	50,662	25,886	24,776	51
68,342	35,654	32,688	6,923	3,459	3,464	61,419	32,195	29,224	52
48,636	25,791	22,845	3,409	1,754	1,655	45,227	24,037	21,190	53
41,994	22,966	19,028	3,158	1,862	1,296	38,836	21,104	17,732	54
51,465	25,841	25,624	4,004	1,859	2,145	47,461	23,982	23,479	55
48,757	22,684	26,073	4,597	2,178	2,419	44,160	20,506	23,654	56
52,552	29,072	23,480	6,170	3,255	2,915	46,382	25,817	20,565	57
49,973	26,412	23,561	4,471	2,418	2,053	45,502	23,994	21,508	58
39,420	19,966	19,454	3,200	1,751	1,449	36,220	18,215	18,005	59
46,097	24,570	21,527	4,446	2,259	2,187	41,651	22,311	19,340	60
34,152	17,194	16,958	3,209	1,697	1,512	30,943	15,497	15,446	61
47,789	24,754	23,035	4,353	2,450	1,903	43,436	22,304	21,132	62
28,112	13,446	14,666	2,582	1,253	1,329	25,530	12,193	13,337	63
20,238	9,775	10,463	1,518	779	739	18,720	8,996	9,724	64
36,279	19,582	16,697	2,934	1,550	1,384	33,345	18,032	15,313	65
20,637	10,652	9,985	1,052	491	561	19,585	10,161	9,424	66
33,483	18,042	15,441	2,776	1,522	1,254	30,707	16,520	14,187	67
15,739	7,811	7,928	927	369	558	14,812	7,442	7,370	68
20,970	9,021	11,949	1,131	386	745	19,839	8,635	11,204	69
18,480	7,390	11,090	1,632	928	704	16,848	6,462	10,386	70
15,360	7,216	8,144	1,022	344	678	14,338	6,872	7,466	71
19,199	10,106	9,093	1,082	667	415	18,117	9,439	8,678	72
14,774	7,283	7,491	696	362	334	14,078	6,921	7,157	73
7,740	4,206	3,534	497	256	241	7,243	3,950	3,293	74
16,197	9,794	6,403	1,332	749	583	14,865	9,045	5,820	75
5,776	3,259	2,517	284	227	57	5,492	3,032	2,460	76
7,515	4,674	2,841	607	367	240	6,908	4,307	2,601	77
5,803	2,409	3,394	431	100	331	5,372	2,309	3,063	78
5,242	2,703	2,539	285	119	166	4,957	2,584	2,373	79
42,735	24,642	18,093	4,218	2,403	1,815	38,517	22,239	16,278	80+
8,126,755	4,003,129	4,123,626	1,016,521	492,979	523,542	7,110,234	3,510,150	3,600,084	Total المجموع

## تقديرات سكان محافظة بابل حسب الفئات العمرية الاحادية والبينة والجنس لسنة 2015

## POPULATION ESTIMATION OF BABYLON GOVERNORATE BY SINGLE YEAR, SEX &amp; REGION FOR 2015

مجموع	مجموع Total		ريف Rural			حضر Urban			فئات العمر
	اناث	ذكور	مجموع	اناث	ذكور	مجموع	اناث	ذكور	Age Groups
Total	Female	Male	Total	Female	Male	Total	Female	Male	
55,195	27,826	27,369	29,789	14,468	15,321	25,406	13,358	12,048	0
56,750	27,089	29,661	30,895	15,085	15,810	25,855	12,004	13,851	1
59,096	28,390	30,706	32,181	15,300	16,881	26,915	13,090	13,825	2
57,464	27,642	29,822	30,847	15,171	15,676	26,617	12,471	14,146	3
56,195	27,671	28,524	32,101	16,110	15,991	24,094	11,561	12,533	4
55,926	27,321	28,605	31,069	15,162	15,907	24,857	12,159	12,698	5
56,490	27,236	29,254	31,767	15,183	16,584	24,723	12,053	12,670	6
53,433	26,546	26,887	29,367	14,198	15,169	24,066	12,348	11,718	7
54,353	25,630	28,723	31,228	15,305	15,923	23,125	10,325	12,800	8
51,465	25,232	26,233	28,758	13,972	14,786	22,707	11,260	11,447	9
49,301	22,879	26,422	28,339	13,351	14,988	20,962	9,528	11,434	10
50,005	23,475	26,530	27,905	13,384	14,521	22,100	10,091	12,009	11
49,962	24,254	25,708	28,674	13,503	15,171	21,288	10,751	10,537	12
46,734	22,098	24,636	26,842	12,706	14,136	19,892	9,392	10,500	13
43,479	21,462	22,017	24,783	12,138	12,645	18,696	9,324	9,372	14
45,355	21,823	23,532	24,373	11,519	12,854	20,982	10,304	10,678	15
43,190	21,959	21,231	23,923	11,573	12,350	19,267	10,386	8,881	16
42,308	20,963	21,345	22,411	11,138	11,273	19,897	9,825	10,072	17
41,446	20,204	21,242	22,178	10,208	11,970	19,268	9,996	9,272	18
40,373	18,892	21,481	20,256	9,542	10,714	20,117	9,350	10,767	19
38,156	18,041	20,115	20,242	9,087	11,155	17,914	8,954	8,960	20
36,261	17,358	18,903	16,751	7,726	9,025	19,510	9,632	9,878	21
37,621	18,263	19,358	17,525	8,018	9,507	20,096	10,245	9,851	22
34,008	16,743	17,265	15,327	7,255	8,072	18,681	9,488	9,193	23
28,678	13,870	14,808	13,562	6,227	7,335	15,116	7,643	7,473	24
26,141	12,944	13,197	12,099	5,958	6,141	14,042	6,986	7,056	25
26,664	12,990	13,674	12,586	6,362	6,224	14,078	6,628	7,450	26
26,716	12,577	14,139	13,177	6,303	6,874	13,539	6,274	7,265	27
25,482	12,027	13,455	12,450	6,131	6,319	13,032	5,896	7,136	28
23,581	11,772	11,809	11,436	5,762	5,674	12,145	6,010	6,135	29
26,009	13,593	12,416	12,980	6,997	5,983	13,029	6,596	6,433	30
24,783	12,140	12,643	11,551	5,985	5,566	13,232	6,155	7,077	31
25,335	13,018	12,317	12,407	6,460	5,947	12,928	6,558	6,370	32
23,272	11,691	11,581	12,109	6,302	5,807	11,163	5,389	5,774	33
24,245	12,840	11,405	11,892	6,222	5,670	12,353	6,618	5,735	34
21,948	11,309	10,639	11,601	5,785	5,816	10,347	5,524	4,823	35
22,823	11,681	11,142	11,521	6,204	5,317	11,302	5,477	5,825	36
21,477	12,051	9,426	10,780	6,384	4,396	10,697	5,667	5,030	37
20,402	10,322	10,080	9,907	5,103	4,804	10,495	5,219	5,276	38
21,034	10,275	10,759	10,109	4,715	5,394	10,925	5,560	5,365	39

Con.Table (106)

تابع جدول رقم (106)

تقديرات سكان محافظة بابل حسب الفئات العمرية الاحادية والبينة والجنس لسنة 2015

## POPULATION ESTIMATION OF BABYLON GOVERNORATE BY SINGLE YEAR, SEX &amp; REGION FOR 2015

مجموع	مجموع Total		ريف Rural			حضر Urban			فئات العمر
	مجموع Total	اناث Female	مجموع Total	اناث Female	ذكور Male	مجموع Total	اناث Female	ذكور Male	Age Groups
22,427	11,624	10,803	11,825	5,977	5,848	10,602	5,647	4,955	40
20,151	10,871	9,280	10,562	5,602	4,960	9,589	5,269	4,320	41
20,935	10,511	10,424	10,658	5,229	5,429	10,277	5,282	4,995	42
19,038	8,569	10,469	9,532	4,370	5,162	9,506	4,199	5,307	43
18,862	9,698	9,164	9,447	4,630	4,817	9,415	5,068	4,347	44
16,651	8,320	8,331	8,206	3,847	4,359	8,445	4,473	3,972	45
15,793	7,742	8,051	7,117	3,463	3,654	8,676	4,279	4,397	46
15,716	8,075	7,641	7,201	3,652	3,549	8,515	4,423	4,092	47
14,466	7,540	6,926	6,615	3,270	3,345	7,851	4,270	3,581	48
13,807	6,888	6,919	6,103	3,198	2,905	7,704	3,690	4,014	49
14,522	7,662	6,860	6,026	3,166	2,860	8,496	4,496	4,000	50
11,260	5,598	5,662	4,605	2,389	2,216	6,655	3,209	3,446	51
9,391	5,279	4,112	4,057	2,381	1,676	5,334	2,898	2,436	52
8,514	4,610	3,904	3,286	1,936	1,350	5,228	2,674	2,554	53
7,298	4,089	3,209	2,619	1,637	982	4,679	2,452	2,227	54
8,759	3,910	4,849	3,952	1,848	2,104	4,807	2,062	2,745	55
8,696	4,487	4,209	3,645	1,813	1,832	5,051	2,674	2,377	56
11,010	5,725	5,285	4,943	2,635	2,308	6,067	3,090	2,977	57
10,488	5,952	4,536	4,425	2,595	1,830	6,063	3,357	2,706	58
9,597	5,322	4,275	4,363	2,400	1,963	5,234	2,922	2,312	59
8,162	4,593	3,569	3,877	1,956	1,921	4,285	2,637	1,648	60
7,223	3,471	3,752	2,861	1,660	1,201	4,362	1,811	2,551	61
7,562	4,080	3,482	3,479	1,965	1,514	4,083	2,115	1,968	62
6,639	3,297	3,342	2,881	1,367	1,514	3,758	1,930	1,828	63
3,517	1,703	1,814	1,285	576	709	2,232	1,127	1,105	64
5,973	3,411	2,562	2,723	1,673	1,050	3,250	1,738	1,512	65
3,240	1,642	1,598	1,133	560	573	2,107	1,082	1,025	66
5,504	3,152	2,352	2,847	1,648	1,199	2,657	1,504	1,153	67
3,014	1,668	1,346	1,014	543	471	2,000	1,125	875	68
3,721	1,863	1,858	1,942	1,136	806	1,779	727	1,052	69
3,916	2,013	1,903	1,798	1,029	769	2,118	984	1,134	70
2,425	1,069	1,356	1,104	448	656	1,321	621	700	71
3,615	1,724	1,891	1,560	816	744	2,055	908	1,147	72
2,309	1,119	1,190	947	417	530	1,362	702	660	73
1,624	1,007	617	655	362	293	969	645	324	74
3,013	2,050	963	1,611	1,131	480	1,402	919	483	75
698	322	376	269	110	159	429	212	217	76
1,512	961	551	677	391	286	835	570	265	77
1,257	395	862	482	129	353	775	266	509	78
826	548	278	405	224	181	421	324	97	79
11,040	6,926	4,114	6,152	3,834	2,318	4,888	3,092	1,796	80+
1,907,327	943,583	963,744	986,587	486,015	500,572	920,740	457,568	463,172	Total المجموع

## تقديرات سكان محافظة بابل حسب فئات العمر الأحادية والجنس والبيئة لسنة 2016

## POPULATION ESTIMATION OF BABYLON GOVERNORATE BY SINGLE YEAR, SEX &amp; REGION FOR 2016

مجموع	مجموع Total		ريف Rural			حضر Urban			فئات العمر Age Groups
	اناث Female	ذكور Male	مجموع Total	اناث Female	ذكور Male	مجموع Total	اناث Female	ذكور Male	
56,694	28,582	28,112	30,598	14,861	15,737	26,096	13,721	12,375	0
58,291	27,824	30,467	31,734	15,494	16,240	26,557	12,330	14,227	1
60,702	29,162	31,540	33,055	15,716	17,339	27,647	13,446	14,201	2
59,026	28,394	30,632	31,686	15,584	16,102	27,340	12,810	14,530	3
57,722	28,423	29,299	32,973	16,548	16,425	24,749	11,875	12,874	4
57,445	28,063	29,382	31,913	15,574	16,339	25,532	12,489	13,043	5
58,025	27,976	30,049	32,630	15,595	17,035	25,395	12,381	13,014	6
54,886	27,268	27,618	30,165	14,584	15,581	24,721	12,684	12,037	7
55,830	26,327	29,503	32,076	15,721	16,355	23,754	10,606	13,148	8
52,863	25,917	26,946	29,539	14,351	15,188	23,324	11,566	11,758	9
50,641	23,501	27,140	29,109	13,714	15,395	21,532	9,787	11,745	10
51,362	24,112	27,250	28,662	13,747	14,915	22,700	10,365	12,335	11
51,319	24,913	26,406	29,453	13,870	15,583	21,866	11,043	10,823	12
48,003	22,698	25,305	27,571	13,051	14,520	20,432	9,647	10,785	13
44,660	22,046	22,614	25,456	12,468	12,988	19,204	9,578	9,626	14
46,587	22,416	24,171	25,035	11,832	13,203	21,552	10,584	10,968	15
44,363	22,555	21,808	24,573	11,887	12,686	19,790	10,668	9,122	16
43,458	21,532	21,926	23,020	11,440	11,580	20,438	10,092	10,346	17
42,572	20,753	21,819	22,780	10,485	12,295	19,792	10,268	9,524	18
41,469	19,405	22,064	20,806	9,801	11,005	20,663	9,604	11,059	19
39,192	18,531	20,661	20,792	9,334	11,458	18,400	9,197	9,203	20
37,247	17,830	19,417	17,206	7,936	9,270	20,041	9,894	10,147	21
38,643	18,759	19,884	18,001	8,236	9,765	20,642	10,523	10,119	22
34,932	17,198	17,734	15,743	7,452	8,291	19,189	9,746	9,443	23
29,457	14,247	15,210	13,930	6,396	7,534	15,527	7,851	7,676	24
26,851	13,295	13,556	12,427	6,119	6,308	14,424	7,176	7,248	25
27,388	13,343	14,045	12,928	6,535	6,393	14,460	6,808	7,652	26
27,442	12,919	14,523	13,535	6,474	7,061	13,907	6,445	7,462	27
26,174	12,354	13,820	12,788	6,298	6,490	13,386	6,056	7,330	28
24,221	12,091	12,130	11,746	5,918	5,828	12,475	6,173	6,302	29
26,716	13,962	12,754	13,333	7,187	6,146	13,383	6,775	6,608	30
25,458	12,470	12,988	11,866	6,148	5,718	13,592	6,322	7,270	31
26,024	13,373	12,651	12,744	6,636	6,108	13,280	6,737	6,543	32
23,904	12,008	11,896	12,438	6,473	5,965	11,466	5,535	5,931	33
24,904	13,189	11,715	12,215	6,391	5,824	12,689	6,798	5,891	34
22,544	11,616	10,928	11,916	5,942	5,974	10,628	5,674	4,954	35
23,443	11,998	11,445	11,833	6,372	5,461	11,610	5,626	5,984	36
22,061	12,378	9,683	11,073	6,557	4,516	10,988	5,821	5,167	37
20,956	10,602	10,354	10,176	5,242	4,934	10,780	5,360	5,420	38
21,606	10,554	11,052	10,384	4,843	5,541	11,222	5,711	5,511	39

Con.Table (107)

تابع جدول رقم (107)

## تقديرات سكان محافظة بابل حسب فئات العمر الاحادية والجنس والبينة لسنة 2016

## POPULATION ESTIMATION OF BABYLON GOVERNORATE BY SINGLE YEAR , SEX &amp; REGION FOR 2016

فئات العمر Age Groups	مجموع Total			ريف Rural			حضر Urban		
	مجموع Total	اناث Female	ذكور Male	مجموع Total	اناث Female	ذكور Male	مجموع Total	اناث Female	ذكور Male
40	23,036	11,940	11,096	12,146	6,139	6,007	10,890	5,801	5,089
41	20,698	11,166	9,532	10,848	5,754	5,094	9,850	5,412	4,438
42	21,503	10,796	10,707	10,947	5,371	5,576	10,556	5,425	5,131
43	19,554	8,801	10,753	9,790	4,488	5,302	9,764	4,313	5,451
44	19,374	9,961	9,413	9,703	4,755	4,948	9,671	5,206	4,465
45	17,103	8,545	8,558	8,429	3,951	4,478	8,674	4,594	4,080
46	16,222	7,952	8,270	7,310	3,557	3,753	8,912	4,395	4,517
47	16,145	8,296	7,849	7,397	3,752	3,645	8,748	4,544	4,204
48	14,860	7,745	7,115	6,795	3,359	3,436	8,065	4,386	3,679
49	14,181	7,075	7,106	6,268	3,285	2,983	7,913	3,790	4,123
50	14,917	7,870	7,047	6,190	3,252	2,938	8,727	4,618	4,109
51	11,567	5,750	5,817	4,731	2,454	2,277	6,836	3,296	3,540
52	9,646	5,423	4,223	4,167	2,446	1,721	5,479	2,977	2,502
53	8,746	4,735	4,011	3,375	1,988	1,387	5,371	2,747	2,624
54	7,495	4,199	3,296	2,690	1,681	1,009	4,805	2,518	2,287
55	8,996	4,016	4,980	4,059	1,898	2,161	4,937	2,118	2,819
56	8,932	4,609	4,323	3,743	1,862	1,881	5,189	2,747	2,442
57	11,310	5,881	5,429	5,078	2,707	2,371	6,232	3,174	3,058
58	10,773	6,114	4,659	4,545	2,665	1,880	6,228	3,449	2,779
59	9,856	5,466	4,390	4,481	2,465	2,016	5,375	3,001	2,374
60	8,385	4,719	3,666	3,983	2,010	1,973	4,402	2,709	1,693
61	7,419	3,565	3,854	2,939	1,705	1,234	4,480	1,860	2,620
62	7,767	4,190	3,577	3,573	2,018	1,555	4,194	2,172	2,022
63	6,819	3,386	3,433	2,959	1,404	1,555	3,860	1,982	1,878
64	3,612	1,749	1,863	1,319	591	728	2,293	1,158	1,135
65	6,134	3,503	2,631	2,796	1,718	1,078	3,338	1,785	1,553
66	3,328	1,686	1,642	1,164	575	589	2,164	1,111	1,053
67	5,654	3,238	2,416	2,924	1,693	1,231	2,730	1,545	1,185
68	3,097	1,714	1,383	1,042	558	484	2,055	1,156	899
69	3,822	1,914	1,908	1,995	1,167	828	1,827	747	1,080
70	4,023	2,068	1,955	1,847	1,057	790	2,176	1,011	1,165
71	2,490	1,097	1,393	1,134	460	674	1,356	637	719
72	3,714	1,771	1,943	1,602	838	764	2,112	933	1,179
73	2,371	1,149	1,222	972	428	544	1,399	721	678
74	1,666	1,033	633	671	371	300	995	662	333
75	3,095	2,106	989	1,655	1,162	493	1,440	944	496
76	717	331	386	276	113	163	441	218	223
77	1,552	987	565	695	402	293	857	585	272
78	1,291	406	885	494	132	362	797	274	523
79	847	563	284	415	230	185	432	333	99
80+	11,340	7,114	4,226	6,319	3,938	2,381	5,021	3,176	1,845
Total المجموع	1,959,138	969,213	989,925	1,013,374	499,211	514,163	945,764	470,002	475,762

## تقديرات سكان محافظة بابل حسب فئات العمر الأحادية والجنس والبيئة لسنة 2017

## POPULATION ESTIMATION OF BABYLON GOVERNORATE BY SINGLE YEAR, SEX &amp; REGION FOR 2017

مجموع	مجموع Total		ريف Rural			حضر Urban			فئات العمر
	مجموع Total	اناث Female	مجموع Total	اناث Female	ذكور Male	مجموع Total	اناث Female	ذكور Male	Age Groups
58,216	29,349	28,867	31,420	15,260	16,160	26,796	14,089	12,707	0
59,855	28,571	31,284	32,585	15,910	16,675	27,270	12,661	14,609	1
62,332	29,945	32,387	33,943	16,138	17,805	28,389	13,807	14,582	2
60,610	29,156	31,454	32,536	16,002	16,534	28,074	13,154	14,920	3
59,271	29,186	30,085	33,858	16,992	16,866	25,413	12,194	13,219	4
58,986	28,816	30,170	32,769	15,992	16,777	26,217	12,824	13,393	5
59,581	28,726	30,855	33,505	16,013	17,492	26,076	12,713	13,363	6
56,358	27,999	28,359	30,974	14,975	15,999	25,384	13,024	12,360	7
57,328	27,033	30,295	32,937	16,143	16,794	24,391	10,890	13,501	8
54,280	26,612	27,668	30,331	14,736	15,595	23,949	11,876	12,073	9
51,999	24,131	27,868	29,890	14,082	15,808	22,109	10,049	12,060	10
52,741	24,759	27,982	29,432	14,116	15,316	23,309	10,643	12,666	11
52,696	25,581	27,115	30,243	14,242	16,001	22,453	11,339	11,114	12
49,290	23,307	25,983	28,310	13,401	14,909	20,980	9,906	11,074	13
45,858	22,636	23,222	26,139	12,802	13,337	19,719	9,834	9,885	14
47,836	23,017	24,819	25,706	12,149	13,557	22,130	10,868	11,262	15
45,553	23,160	22,393	25,232	12,206	13,026	20,321	10,954	9,367	16
44,624	22,110	22,514	23,637	11,747	11,890	20,987	10,363	10,624	17
43,715	21,310	22,405	23,391	10,766	12,625	20,324	10,544	9,780	18
42,582	19,926	22,656	21,364	10,064	11,300	21,218	9,862	11,356	19
40,244	19,028	21,216	21,350	9,584	11,766	18,894	9,444	9,450	20
38,246	18,308	19,938	17,668	8,149	9,519	20,578	10,159	10,419	21
39,680	19,263	20,417	18,484	8,457	10,027	21,196	10,806	10,390	22
35,869	17,659	18,210	16,166	7,652	8,514	19,703	10,007	9,696	23
30,246	14,628	15,618	14,303	6,567	7,736	15,943	8,061	7,882	24
27,573	13,653	13,920	12,762	6,284	6,478	14,811	7,369	7,442	25
28,124	13,701	14,423	13,275	6,710	6,565	14,849	6,991	7,858	26
28,178	13,266	14,912	13,898	6,648	7,250	14,280	6,618	7,662	27
26,876	12,685	14,191	13,131	6,467	6,664	13,745	6,218	7,527	28
24,872	12,416	12,456	12,062	6,077	5,985	12,810	6,339	6,471	29
27,433	14,337	13,096	13,691	7,380	6,311	13,742	6,957	6,785	30
26,141	12,805	13,336	12,184	6,313	5,871	13,957	6,492	7,465	31
26,721	13,731	12,990	13,086	6,814	6,272	13,635	6,917	6,718	32
24,545	12,330	12,215	12,771	6,646	6,125	11,774	5,684	6,090	33
25,574	13,544	12,030	12,544	6,563	5,981	13,030	6,981	6,049	34
23,148	11,927	11,221	12,235	6,101	6,134	10,913	5,826	5,087	35
24,072	12,320	11,752	12,151	6,543	5,608	11,921	5,777	6,144	36
22,653	12,711	9,942	11,370	6,733	4,637	11,283	5,978	5,305	37
21,519	10,887	10,632	10,450	5,383	5,067	11,069	5,504	5,565	38
22,185	10,837	11,348	10,662	4,973	5,689	11,523	5,864	5,659	39

Con.Table (108)

تابع جدول رقم (108)

## تقديرات سكان محافظة بابل حسب فئات العمر الاحادية والجنس والبينة لسنة 2017

## POPULATION ESTIMATION OF BABYLON GOVERNORATE BY SINGLE YEAR, SEX &amp; REGION FOR 2017

مجموع Total	مجموع Total		ريف Rural			حضر Urban			فئات العمر Age Groups
	اناث Female	ذكور Male	مجموع Total	اناث Female	ذكور Male	مجموع Total	اناث Female	ذكور Male	
23,655	12,261	11,394	12,472	6,304	6,168	11,183	5,957	5,226	40
21,255	11,467	9,788	11,140	5,909	5,231	10,115	5,558	4,557	41
22,081	11,086	10,995	11,241	5,515	5,726	10,840	5,571	5,269	42
20,079	9,038	11,041	10,053	4,609	5,444	10,026	4,429	5,597	43
19,895	10,229	9,666	9,964	4,883	5,081	9,931	5,346	4,585	44
17,561	8,774	8,787	8,655	4,057	4,598	8,906	4,717	4,189	45
16,658	8,166	8,492	7,507	3,653	3,854	9,151	4,513	4,638	46
16,576	8,517	8,059	7,595	3,852	3,743	8,981	4,665	4,316	47
15,258	7,953	7,305	6,977	3,449	3,528	8,281	4,504	3,777	48
14,561	7,265	7,296	6,436	3,373	3,063	8,125	3,892	4,233	49
15,316	8,081	7,235	6,355	3,339	3,016	8,961	4,742	4,219	50
11,877	5,904	5,973	4,857	2,519	2,338	7,020	3,385	3,635	51
9,905	5,568	4,337	4,279	2,511	1,768	5,626	3,057	2,569	52
8,979	4,861	4,118	3,465	2,041	1,424	5,514	2,820	2,694	53
7,696	4,312	3,384	2,762	1,726	1,036	4,934	2,586	2,348	54
9,238	4,124	5,114	4,168	1,949	2,219	5,070	2,175	2,895	55
9,172	4,733	4,439	3,844	1,912	1,932	5,328	2,821	2,507	56
11,614	6,039	5,575	5,215	2,780	2,435	6,399	3,259	3,140	57
11,062	6,278	4,784	4,667	2,737	1,930	6,395	3,541	2,854	58
10,121	5,613	4,508	4,601	2,531	2,070	5,520	3,082	2,438	59
8,610	4,846	3,764	4,090	2,064	2,026	4,520	2,782	1,738	60
7,618	3,661	3,957	3,018	1,751	1,267	4,600	1,910	2,690	61
7,976	4,303	3,673	3,669	2,072	1,597	4,307	2,231	2,076	62
7,002	3,476	3,526	3,038	1,441	1,597	3,964	2,035	1,929	63
3,709	1,796	1,913	1,355	607	748	2,354	1,189	1,165	64
6,299	3,597	2,702	2,871	1,764	1,107	3,428	1,833	1,595	65
3,418	1,732	1,686	1,196	591	605	2,222	1,141	1,081	66
5,804	3,324	2,480	3,002	1,738	1,264	2,802	1,586	1,216	67
3,180	1,760	1,420	1,070	573	497	2,110	1,187	923	68
3,925	1,966	1,959	2,049	1,199	850	1,876	767	1,109	69
4,130	2,123	2,007	1,896	1,085	811	2,234	1,038	1,196	70
2,557	1,127	1,430	1,164	472	692	1,393	655	738	71
3,814	1,819	1,995	1,646	861	785	2,168	958	1,210	72
2,434	1,179	1,255	998	439	559	1,436	740	696	73
1,712	1,061	651	690	381	309	1,022	680	342	74
3,178	2,163	1,015	1,699	1,193	506	1,479	970	509	75
737	340	397	284	116	168	453	224	229	76
1,593	1,013	580	713	412	301	880	601	279	77
1,326	417	909	508	136	372	818	281	537	78
871	579	292	427	237	190	444	342	102	79
11,644	7,306	4,338	6,488	4,044	2,444	5,156	3,262	1,894	80+
<b>2,011,706</b>	<b>995,223</b>	<b>1,016,483</b>	<b>1,040,569</b>	<b>512,605</b>	<b>527,964</b>	<b>971,137</b>	<b>482,618</b>	<b>488,519</b>	<b>Total المجموع</b>



Table (109)

جدول رقم (109)

تقديرات سكان محافظة بابل حسب الفئات العمرية الاحادية والبينة والجنس لسنة 2018

## POPULATION ESTIMATION OF BABYLON GOVERNORATE BY SINGLE YEAR, SEX &amp; REGION FOR 2018

مجموع Total	مجموع Total		ريف Rural			حضر Urban			فئات العمر Age Groups
	اناث Female	ذكور Male	مجموع Total	اناث Female	ذكور Male	مجموع Total	اناث Female	ذكور Male	
59,759	30,127	29,632	32,252	15,664	16,588	27,507	14,463	13,044	0
61,442	29,329	32,113	33,449	16,332	17,117	27,993	12,997	14,996	1
63,984	30,739	33,245	34,843	16,566	18,277	29,141	14,173	14,968	2
62,216	29,929	32,287	33,398	16,426	16,972	28,818	13,503	15,315	3
60,842	29,959	30,883	34,755	17,442	17,313	26,087	12,517	13,570	4
60,550	29,580	30,970	33,638	16,416	17,222	26,912	13,164	13,748	5
61,162	29,488	31,674	34,394	16,438	17,956	26,768	13,050	13,718	6
57,851	28,741	29,110	31,795	15,372	16,423	26,056	13,369	12,687	7
58,848	27,750	31,098	33,810	16,571	17,239	25,038	11,179	13,859	8
55,720	27,318	28,402	31,136	15,127	16,009	24,584	12,191	12,393	9
53,377	24,771	28,606	30,682	14,455	16,227	22,695	10,316	12,379	10
54,139	25,415	28,724	30,212	14,490	15,722	23,927	10,925	13,002	11
54,094	26,260	27,834	31,046	14,620	16,426	23,048	11,640	11,408	12
50,597	23,925	26,672	29,061	13,757	15,304	21,536	10,168	11,368	13
47,074	23,237	23,837	26,832	13,142	13,690	20,242	10,095	10,147	14
49,105	23,627	25,478	26,388	12,471	13,917	22,717	11,156	11,561	15
46,761	23,774	22,987	25,901	12,529	13,372	20,860	11,245	9,615	16
45,806	22,696	23,110	24,263	12,058	12,205	21,543	10,638	10,905	17
44,874	21,875	22,999	24,012	11,052	12,960	20,862	10,823	10,039	18
43,711	20,454	23,257	21,931	10,331	11,600	21,780	10,123	11,657	19
41,310	19,532	21,778	21,916	9,838	12,078	19,394	9,694	9,700	20
39,260	18,794	20,466	18,136	8,365	9,771	21,124	10,429	10,695	21
40,732	19,773	20,959	18,974	8,681	10,293	21,758	11,092	10,666	22
36,820	18,128	18,692	16,594	7,855	8,739	20,226	10,273	9,953	23
31,049	15,017	16,032	14,683	6,742	7,941	16,366	8,275	8,091	24
28,303	14,014	14,289	13,099	6,450	6,649	15,204	7,564	7,640	25
28,869	14,064	14,805	13,627	6,888	6,739	15,242	7,176	8,066	26
28,925	13,617	15,308	14,267	6,824	7,443	14,658	6,793	7,865	27
27,588	13,021	14,567	13,479	6,638	6,841	14,109	6,383	7,726	28
25,530	12,745	12,785	12,381	6,238	6,143	13,149	6,507	6,642	29
28,159	14,716	13,443	14,053	7,575	6,478	14,106	7,141	6,965	30
26,834	13,144	13,690	12,507	6,480	6,027	14,327	6,664	7,663	31
27,430	14,096	13,334	13,433	6,995	6,438	13,997	7,101	6,896	32
25,197	12,658	12,539	13,110	6,823	6,287	12,087	5,835	6,252	33
26,251	13,903	12,348	12,876	6,737	6,139	13,375	7,166	6,209	34
23,763	12,244	11,519	12,560	6,263	6,297	11,203	5,981	5,222	35
24,711	12,647	12,064	12,474	6,717	5,757	12,237	5,930	6,307	36
23,254	13,048	10,206	11,672	6,912	4,760	11,582	6,136	5,446	37
22,088	11,175	10,913	10,726	5,525	5,201	11,362	5,650	5,712	38
22,774	11,125	11,649	10,945	5,105	5,840	11,829	6,020	5,809	39

Con.Table (109)

تابع جدول رقم (109)

تقديرات سكان محافظة بابل حسب الفئات العمرية الاحادية والبينة والجنس لسنة 2018

## POPULATION ESTIMATION OF BABYLON GOVERNORATE BY SINGLE YEAR , SEX &amp; REGION FOR 2018

مجموع	مجموع Total		ريف Rural			حضر Urban			فئات العمر
	اناث	ذكور	مجموع	اناث	ذكور	مجموع	اناث	ذكور	Age Groups
Total	Female	Male	Total	Female	Male	Total	Female	Male	
24,281	12,585	11,696	12,802	6,471	6,331	11,479	6,114	5,365	40
21,818	11,770	10,048	11,435	6,065	5,370	10,383	5,705	4,678	41
22,665	11,380	11,285	11,538	5,661	5,877	11,127	5,719	5,408	42
20,612	9,277	11,335	10,320	4,731	5,589	10,292	4,546	5,746	43
20,421	10,499	9,922	10,228	5,012	5,216	10,193	5,487	4,706	44
18,028	9,007	9,021	8,885	4,165	4,720	9,143	4,842	4,301	45
17,100	8,383	8,717	7,706	3,750	3,956	9,394	4,633	4,761	46
17,016	8,743	8,273	7,796	3,954	3,842	9,220	4,789	4,431	47
15,663	8,164	7,499	7,163	3,541	3,622	8,500	4,623	3,877	48
14,948	7,457	7,491	6,607	3,462	3,145	8,341	3,995	4,346	49
15,723	8,296	7,427	6,524	3,428	3,096	9,199	4,868	4,331	50
12,191	6,060	6,131	4,986	2,586	2,400	7,205	3,474	3,731	51
10,168	5,716	4,452	4,393	2,578	1,815	5,775	3,138	2,637	52
9,219	4,991	4,228	3,558	2,096	1,462	5,661	2,895	2,766	53
7,901	4,427	3,474	2,835	1,772	1,063	5,066	2,655	2,411	54
9,482	4,233	5,249	4,278	2,001	2,277	5,204	2,232	2,972	55
9,416	4,859	4,557	3,946	1,963	1,983	5,470	2,896	2,574	56
11,921	6,199	5,722	5,352	2,853	2,499	6,569	3,346	3,223	57
11,355	6,444	4,911	4,791	2,809	1,982	6,564	3,635	2,929	58
10,389	5,761	4,628	4,723	2,598	2,125	5,666	3,163	2,503	59
8,838	4,974	3,864	4,198	2,118	2,080	4,640	2,856	1,784	60
7,821	3,758	4,063	3,098	1,797	1,301	4,723	1,961	2,762	61
8,188	4,417	3,771	3,767	2,127	1,640	4,421	2,290	2,131	62
7,188	3,569	3,619	3,119	1,480	1,639	4,069	2,089	1,980	63
3,808	1,844	1,964	1,391	623	768	2,417	1,221	1,196	64
6,466	3,692	2,774	2,948	1,811	1,137	3,518	1,881	1,637	65
3,508	1,777	1,731	1,227	606	621	2,281	1,171	1,110	66
5,959	3,412	2,547	3,082	1,784	1,298	2,877	1,628	1,249	67
3,264	1,806	1,458	1,098	588	510	2,166	1,218	948	68
4,028	2,017	2,011	2,102	1,230	872	1,926	787	1,139	69
4,241	2,180	2,061	1,947	1,114	833	2,294	1,066	1,228	70
2,624	1,157	1,467	1,195	485	710	1,429	672	757	71
3,915	1,867	2,048	1,690	884	806	2,225	983	1,242	72
2,499	1,211	1,288	1,024	451	573	1,475	760	715	73
1,757	1,089	668	708	391	317	1,049	698	351	74
3,263	2,220	1,043	1,745	1,225	520	1,518	995	523	75
756	349	407	291	119	172	465	230	235	76
1,636	1,040	596	732	423	309	904	617	287	77
1,361	427	934	521	139	382	840	288	552	78
894	594	300	438	243	195	456	351	105	79
11,952	7,499	4,453	6,660	4,151	2,509	5,292	3,348	1,944	80+
<b>2,065,042</b>	<b>1,021,605</b>	<b>1,043,437</b>	<b>1,068,157</b>	<b>526,195</b>	<b>541,962</b>	<b>996,885</b>	<b>495,410</b>	<b>501,475</b>	<b>Total المجموع</b>

Table (110)

جدول رقم (110)

## تقديرات سكان محافظة كربلاء حسب الفئات العمرية الاحادية والبينة والجنس لسنة 2015

## POPULATION ESTIMATION OF KARBALA GOVERNORATE BY SINGLE YEAR, SEX &amp; REGION FOR 2015

مجموع	مجموع Total		ريف Rural			حضر Urban			فئات العمر
	مجموع Total	اناث Female	مجموع Total	اناث Female	ذكور Male	مجموع Total	اناث Female	ذكور Male	Age Groups
30,382	14,730	15,652	10,541	5,018	5,523	19,841	9,712	10,129	0
33,732	15,992	17,740	11,803	6,233	5,570	21,929	9,759	12,170	1
35,693	17,302	18,391	11,468	5,695	5,773	24,225	11,607	12,618	2
36,027	18,463	17,564	12,482	6,159	6,323	23,545	12,304	11,241	3
32,731	16,130	16,601	11,655	6,087	5,568	21,076	10,043	11,033	4
32,832	16,354	16,478	11,328	5,558	5,770	21,504	10,796	10,708	5
31,874	15,270	16,604	11,209	5,235	5,974	20,665	10,035	10,630	6
31,265	15,408	15,857	11,625	5,624	6,001	19,640	9,784	9,856	7
30,462	14,541	15,921	10,296	5,029	5,267	20,166	9,512	10,654	8
28,778	13,827	14,951	11,046	5,300	5,746	17,732	8,527	9,205	9
28,227	13,124	15,103	10,161	4,624	5,537	18,066	8,500	9,566	10
28,268	14,103	14,165	10,026	4,846	5,180	18,242	9,257	8,985	11
27,804	13,092	14,712	10,249	4,654	5,595	17,555	8,438	9,117	12
27,408	13,418	13,990	9,563	4,973	4,590	17,845	8,445	9,400	13
24,559	11,849	12,710	9,176	4,458	4,718	15,383	7,391	7,992	14
26,908	13,648	13,260	9,272	4,673	4,599	17,636	8,975	8,661	15
24,751	12,383	12,368	9,071	4,455	4,616	15,680	7,928	7,752	16
25,426	12,001	13,425	9,144	4,325	4,819	16,282	7,676	8,606	17
25,352	12,045	13,307	8,332	3,776	4,556	17,020	8,269	8,751	18
24,238	11,670	12,568	8,107	3,646	4,461	16,131	8,024	8,107	19
23,086	10,894	12,192	7,269	3,478	3,791	15,817	7,416	8,401	20
23,445	11,606	11,839	7,406	3,560	3,846	16,039	8,046	7,993	21
23,876	11,603	12,273	7,436	3,418	4,018	16,440	8,185	8,255	22
20,400	10,219	10,181	6,166	3,180	2,986	14,234	7,039	7,195	23
17,347	8,683	8,664	5,292	2,417	2,875	12,055	6,266	5,789	24
17,885	8,317	9,568	4,865	2,372	2,493	13,020	5,945	7,075	25
14,995	7,105	7,890	5,011	2,428	2,583	9,984	4,677	5,307	26
17,387	8,639	8,748	5,790	2,849	2,941	11,597	5,790	5,807	27
15,406	7,787	7,619	4,623	2,340	2,283	10,783	5,447	5,336	28
13,263	6,200	7,063	4,076	1,922	2,154	9,187	4,278	4,909	29
17,554	8,834	8,720	5,367	2,734	2,633	12,187	6,100	6,087	30
12,090	5,793	6,297	3,771	1,890	1,881	8,319	3,903	4,416	31
14,783	7,503	7,280	4,719	2,426	2,293	10,064	5,077	4,987	32
13,727	6,654	7,073	4,206	2,001	2,205	9,521	4,653	4,868	33
14,702	7,671	7,031	4,891	2,644	2,247	9,811	5,027	4,784	34
12,649	6,587	6,062	4,308	2,387	1,921	8,341	4,200	4,141	35
12,585	6,626	5,959	4,455	2,360	2,095	8,130	4,266	3,864	36
12,786	6,596	6,190	4,418	2,264	2,154	8,368	4,332	4,036	37
11,195	5,764	5,431	3,652	1,810	1,842	7,543	3,954	3,589	38
12,651	6,819	5,832	3,931	2,079	1,852	8,720	4,740	3,980	39

Con.Table (110)

تابع جدول رقم (110)

## تقديرات سكان محافظة كربلاء حسب الفئات العمرية الاحادية والبينة والجنس لسنة 2015

## POPULATION ESTIMATION OF KARBALA GOVERNORATE BY SINGLE YEAR , SEX &amp; REGION FOR 2015

مجموع	مجموع Total		ريف Rural			حضر Urban			فئات العمر Age Groups
	اناث Female	ذكور Male	مجموع Total	اناث Female	ذكور Male	مجموع Total	اناث Female	ذكور Male	
13,733	6,795	6,938	4,038	1,830	2,208	9,695	4,965	4,730	40
11,379	5,812	5,567	4,053	1,964	2,089	7,326	3,848	3,478	41
13,276	6,700	6,576	4,276	2,115	2,161	9,000	4,585	4,415	42
10,195	5,217	4,978	3,435	1,676	1,759	6,760	3,541	3,219	43
10,759	5,682	5,077	3,391	1,580	1,811	7,368	4,102	3,266	44
9,467	4,993	4,474	3,118	1,502	1,616	6,349	3,491	2,858	45
8,902	4,418	4,484	2,827	1,335	1,492	6,075	3,083	2,992	46
10,035	5,297	4,738	3,237	1,706	1,531	6,798	3,591	3,207	47
9,118	4,287	4,831	2,839	1,312	1,527	6,279	2,975	3,304	48
8,349	4,653	3,696	2,270	1,346	924	6,079	3,307	2,772	49
8,872	4,466	4,406	2,532	1,279	1,253	6,340	3,187	3,153	50
5,865	3,119	2,746	1,493	831	662	4,372	2,288	2,084	51
6,618	3,943	2,675	2,000	1,160	840	4,618	2,783	1,835	52
4,265	2,430	1,835	1,082	694	388	3,183	1,736	1,447	53
4,377	3,040	1,337	954	600	354	3,423	2,440	983	54
6,083	2,752	3,331	1,654	778	876	4,429	1,974	2,455	55
5,678	2,900	2,778	1,610	946	664	4,068	1,954	2,114	56
6,638	3,103	3,535	2,283	1,315	968	4,355	1,788	2,567	57
6,042	2,972	3,070	1,740	836	904	4,302	2,136	2,166	58
5,776	3,118	2,658	1,523	838	685	4,253	2,280	1,973	59
5,366	2,918	2,448	1,380	720	660	3,986	2,198	1,788	60
4,398	2,473	1,925	1,317	701	616	3,081	1,772	1,309	61
5,719	3,244	2,475	1,445	799	646	4,274	2,445	1,829	62
3,755	1,909	1,846	1,048	521	527	2,707	1,388	1,319	63
2,352	990	1,362	590	306	284	1,762	684	1,078	64
3,680	1,693	1,987	1,097	592	505	2,583	1,101	1,482	65
2,090	1,000	1,090	475	179	296	1,615	821	794	66
3,798	2,004	1,794	959	550	409	2,839	1,454	1,385	67
1,414	528	886	381	126	255	1,033	402	631	68
1,399	618	781	434	279	155	965	339	626	69
2,908	1,431	1,477	717	396	321	2,191	1,035	1,156	70
1,199	570	629	357	153	204	842	417	425	71
2,141	1,161	980	575	255	320	1,566	906	660	72
1,174	459	715	261	131	130	913	328	585	73
708	347	361	210	67	143	498	280	218	74
1,585	926	659	624	435	189	961	491	470	75
439	156	283	73	45	28	366	111	255	76
880	670	210	200	129	71	680	541	139	77
488	224	264	157	43	114	331	181	150	78
347	167	180	81	23	58	266	144	122	79
5,850	3,369	2,481	2,069	1,234	835	3,781	2,135	1,646	80+
1,125,646	557,804	567,842	373,011	184,254	188,757	752,635	373,550	379,085	Total المجموع

Table (111)

جدول رقم (111)

## تقديرات سكان محافظة كربلاء حسب فئات العمر الأحادية والجنس والبيئة لسنة 2016

## POPULATION ESTIMATION OF KARBALA GOVERNORATE BY SINGLE YEAR , SEX &amp; REGION FOR 2016

مجموع Total	مجموع Total		ريف Rural			حضر Urban			فئات العمر Age Groups
	اناث Female	ذكور Male	مجموع Total	اناث Female	ذكور Male	مجموع Total	اناث Female	ذكور Male	
31,206	15,129	16,077	10,827	5,154	5,673	20,379	9,975	10,404	0
34,649	16,427	18,222	12,124	6,403	5,721	22,525	10,024	12,501	1
36,662	17,772	18,890	11,779	5,849	5,930	24,883	11,923	12,960	2
37,007	18,965	18,042	12,822	6,327	6,495	24,185	12,638	11,547	3
33,620	16,568	17,052	11,971	6,252	5,719	21,649	10,316	11,333	4
33,723	16,798	16,925	11,636	5,709	5,927	22,087	11,089	10,998	5
32,741	15,686	17,055	11,514	5,378	6,136	21,227	10,308	10,919	6
32,112	15,825	16,287	11,940	5,776	6,164	20,172	10,049	10,123	7
31,289	14,936	16,353	10,576	5,166	5,410	20,713	9,770	10,943	8
29,559	14,202	15,357	11,346	5,444	5,902	18,213	8,758	9,455	9
28,994	13,481	15,513	10,437	4,750	5,687	18,557	8,731	9,826	10
29,036	14,486	14,550	10,298	4,977	5,321	18,738	9,509	9,229	11
28,559	13,447	15,112	10,527	4,780	5,747	18,032	8,667	9,365	12
28,152	13,782	14,370	9,823	5,108	4,715	18,329	8,674	9,655	13
25,226	12,171	13,055	9,425	4,579	4,846	15,801	7,592	8,209	14
27,640	14,019	13,621	9,524	4,800	4,724	18,116	9,219	8,897	15
25,423	12,719	12,704	9,317	4,576	4,741	16,106	8,143	7,963	16
26,115	12,326	13,789	9,392	4,442	4,950	16,723	7,884	8,839	17
26,042	12,373	13,669	8,559	3,879	4,680	17,483	8,494	8,989	18
24,896	11,987	12,909	8,327	3,745	4,582	16,569	8,242	8,327	19
23,715	11,191	12,524	7,467	3,573	3,894	16,248	7,618	8,630	20
24,082	11,921	12,161	7,607	3,656	3,951	16,475	8,265	8,210	21
24,525	11,918	12,607	7,639	3,511	4,128	16,886	8,407	8,479	22
20,953	10,496	10,457	6,333	3,266	3,067	14,620	7,230	7,390	23
17,819	8,919	8,900	5,436	2,483	2,953	12,383	6,436	5,947	24
18,372	8,543	9,829	4,998	2,437	2,561	13,374	6,106	7,268	25
15,401	7,297	8,104	5,146	2,493	2,653	10,255	4,804	5,451	26
17,859	8,874	8,985	5,948	2,927	3,021	11,911	5,947	5,964	27
15,823	7,998	7,825	4,748	2,403	2,345	11,075	5,595	5,480	28
13,622	6,368	7,254	4,186	1,974	2,212	9,436	4,394	5,042	29
18,031	9,075	8,956	5,513	2,809	2,704	12,518	6,266	6,252	30
12,419	5,950	6,469	3,874	1,941	1,933	8,545	4,009	4,536	31
15,184	7,707	7,477	4,847	2,492	2,355	10,337	5,215	5,122	32
14,102	6,836	7,266	4,321	2,056	2,265	9,781	4,780	5,001	33
15,101	7,879	7,222	5,023	2,715	2,308	10,078	5,164	4,914	34
12,992	6,766	6,226	4,425	2,452	1,973	8,567	4,314	4,253	35
12,927	6,806	6,121	4,576	2,424	2,152	8,351	4,382	3,969	36
13,133	6,775	6,358	4,538	2,325	2,213	8,595	4,450	4,145	37
11,500	5,921	5,579	3,752	1,860	1,892	7,748	4,061	3,687	38
12,996	7,004	5,992	4,038	2,135	1,903	8,958	4,869	4,089	39

Con.Table (111)

تابع جدول رقم (111)

## تقديرات سكان محافظة كربلاء حسب فئات العمر الأحادية والجنس والبيئة لسنة 2016

## POPULATION ESTIMATION OF KARBALA GOVERNORATE BY SINGLE YEAR, SEX &amp; REGION FOR 2016

مجموع	مجموع Total		ريف Rural			حضر Urban			فئات العمر
	اناث	ذكور	مجموع	اناث	ذكور	مجموع	اناث	ذكور	Age Groups
Total	Female	Male	Total	Female	Male	Total	Female	Male	
14,106	6,979	7,127	4,147	1,879	2,268	9,959	5,100	4,859	40
11,687	5,969	5,718	4,163	2,017	2,146	7,524	3,952	3,572	41
13,637	6,883	6,754	4,392	2,173	2,219	9,245	4,710	4,535	42
10,472	5,359	5,113	3,528	1,722	1,806	6,944	3,637	3,307	43
11,051	5,836	5,215	3,483	1,623	1,860	7,568	4,213	3,355	44
9,725	5,129	4,596	3,203	1,543	1,660	6,522	3,586	2,936	45
9,144	4,538	4,606	2,903	1,371	1,532	6,241	3,167	3,074	46
10,309	5,442	4,867	3,326	1,753	1,573	6,983	3,689	3,294	47
9,365	4,402	4,963	2,916	1,347	1,569	6,449	3,055	3,394	48
8,576	4,780	3,796	2,332	1,383	949	6,244	3,397	2,847	49
9,114	4,588	4,526	2,601	1,314	1,287	6,513	3,274	3,239	50
6,024	3,203	2,821	1,533	853	680	4,491	2,350	2,141	51
6,797	4,049	2,748	2,054	1,191	863	4,743	2,858	1,885	52
4,382	2,496	1,886	1,112	713	399	3,270	1,783	1,487	53
4,494	3,122	1,372	979	616	363	3,515	2,506	1,009	54
6,248	2,827	3,421	1,698	799	899	4,550	2,028	2,522	55
5,832	2,978	2,854	1,653	971	682	4,179	2,007	2,172	56
6,818	3,186	3,632	2,345	1,350	995	4,473	1,836	2,637	57
6,206	3,053	3,153	1,788	859	929	4,418	2,194	2,224	58
5,933	3,203	2,730	1,564	861	703	4,369	2,342	2,027	59
5,511	2,997	2,514	1,417	739	678	4,094	2,258	1,836	60
4,518	2,541	1,977	1,354	721	633	3,164	1,820	1,344	61
5,873	3,331	2,542	1,483	820	663	4,390	2,511	1,879	62
3,858	1,961	1,897	1,077	535	542	2,781	1,426	1,355	63
2,415	1,016	1,399	606	314	292	1,809	702	1,107	64
3,781	1,740	2,041	1,127	609	518	2,654	1,131	1,523	65
2,147	1,027	1,120	488	184	304	1,659	843	816	66
3,900	2,058	1,842	984	564	420	2,916	1,494	1,422	67
1,453	542	911	391	129	262	1,062	413	649	68
1,437	635	802	446	287	159	991	348	643	69
2,987	1,470	1,517	737	407	330	2,250	1,063	1,187	70
1,232	586	646	368	158	210	864	428	436	71
2,200	1,193	1,007	591	262	329	1,609	931	678	72
1,205	471	734	268	134	134	937	337	600	73
727	356	371	216	69	147	511	287	224	74
1,629	951	678	642	447	195	987	504	483	75
450	160	290	75	46	29	375	114	261	76
904	689	215	206	133	73	698	556	142	77
501	230	271	161	44	117	340	186	154	78
356	172	184	83	24	59	273	148	125	79
6,009	3,461	2,548	2,126	1,268	858	3,883	2,193	1,690	80+
<b>1,156,220</b>	<b>572,952</b>	<b>583,268</b>	<b>383,145</b>	<b>189,258</b>	<b>193,887</b>	<b>773,075</b>	<b>383,694</b>	<b>389,381</b>	<b>Total المجموع</b>

Table (112)

جدول رقم (112)

## تقديرات سكان محافظة كربلاء حسب فئات العمر الأحادية والجنس والبيئة لسنة 2017

## POPULATION ESTIMATION OF KARBALA GOVERNORATE BY SINGLE YEAR , SEX &amp; REGION FOR 2017

مجموع Total	مجموع Total		ريف Rural			حضر Urban			فئات العمر Age Groups
	اناث Female	ذكور Male	مجموع Total	اناث Female	ذكور Male	مجموع Total	اناث Female	ذكور Male	
32,043	15,535	16,508	11,117	5,292	5,825	20,926	10,243	10,683	0
35,578	16,868	18,710	12,449	6,575	5,874	23,129	10,293	12,836	1
37,646	18,249	19,397	12,095	6,006	6,089	25,551	12,243	13,308	2
37,998	19,473	18,525	13,165	6,496	6,669	24,833	12,977	11,856	3
34,522	17,013	17,509	12,292	6,420	5,872	22,230	10,593	11,637	4
34,628	17,248	17,380	11,948	5,862	6,086	22,680	11,386	11,294	5
33,619	16,106	17,513	11,823	5,522	6,301	21,796	10,584	11,212	6
32,975	16,250	16,725	12,261	5,931	6,330	20,714	10,319	10,395	7
32,128	15,336	16,792	10,859	5,304	5,555	21,269	10,032	11,237	8
30,351	14,583	15,768	11,650	5,590	6,060	18,701	8,993	9,708	9
29,771	13,842	15,929	10,717	4,877	5,840	19,054	8,965	10,089	10
29,815	14,875	14,940	10,575	5,111	5,464	19,240	9,764	9,476	11
29,324	13,807	15,517	10,809	4,908	5,901	18,515	8,899	9,616	12
28,907	14,152	14,755	10,086	5,245	4,841	18,821	8,907	9,914	13
25,903	12,497	13,406	9,678	4,702	4,976	16,225	7,795	8,430	14
28,381	14,395	13,986	9,780	4,929	4,851	18,601	9,466	9,135	15
26,104	13,060	13,044	9,567	4,699	4,868	16,537	8,361	8,176	16
26,817	12,658	14,159	9,645	4,562	5,083	17,172	8,096	9,076	17
26,741	12,705	14,036	8,789	3,983	4,806	17,952	8,722	9,230	18
25,565	12,309	13,256	8,551	3,846	4,705	17,014	8,463	8,551	19
24,350	11,491	12,859	7,667	3,669	3,998	16,683	7,822	8,861	20
24,728	12,240	12,488	7,811	3,754	4,057	16,917	8,486	8,431	21
25,183	12,238	12,945	7,843	3,605	4,238	17,340	8,633	8,707	22
21,515	10,778	10,737	6,503	3,354	3,149	15,012	7,424	7,588	23
18,296	9,157	9,139	5,582	2,549	3,033	12,714	6,608	6,106	24
18,865	8,772	10,093	5,132	2,502	2,630	13,733	6,270	7,463	25
15,816	7,493	8,323	5,285	2,560	2,725	10,531	4,933	5,598	26
18,339	9,112	9,227	6,107	3,005	3,102	12,232	6,107	6,125	27
16,248	8,213	8,035	4,876	2,468	2,408	11,372	5,745	5,627	28
13,988	6,539	7,449	4,299	2,027	2,272	9,689	4,512	5,177	29
18,515	9,318	9,197	5,661	2,884	2,777	12,854	6,434	6,420	30
12,751	6,110	6,641	3,977	1,993	1,984	8,774	4,117	4,657	31
15,591	7,914	7,677	4,977	2,559	2,418	10,614	5,355	5,259	32
14,480	7,019	7,461	4,437	2,111	2,326	10,043	4,908	5,135	33
15,506	8,090	7,416	5,158	2,788	2,370	10,348	5,302	5,046	34
13,342	6,948	6,394	4,544	2,518	2,026	8,798	4,430	4,368	35
13,275	6,989	6,286	4,699	2,489	2,210	8,576	4,500	4,076	36
13,486	6,957	6,529	4,660	2,388	2,272	8,826	4,569	4,257	37
11,808	6,079	5,729	3,852	1,909	1,943	7,956	4,170	3,786	38
13,344	7,192	6,152	4,146	2,192	1,954	9,198	5,000	4,198	39

Con.Table (112)

تابع جدول رقم (112)

## تقديرات سكان محافظة كربلاء حسب فئات العمر الأحادية والجنس والبيئة لسنة 2017

## POPULATION ESTIMATION OF KARBALA GOVERNORATE BY SINGLE YEAR , SEX &amp; REGION FOR 2017

مجموع Total	مجموع Total		ريف Rural			حضر Urban			فئات العمر Age Groups
	اناث Female	ذكور Male	مجموع Total	اناث Female	ذكور Male	مجموع Total	اناث Female	ذكور Male	
14,485	7,167	7,318	4,259	1,930	2,329	10,226	5,237	4,989	40
12,001	6,129	5,872	4,275	2,071	2,204	7,726	4,058	3,668	41
14,003	7,067	6,936	4,510	2,231	2,279	9,493	4,836	4,657	42
10,752	5,502	5,250	3,623	1,768	1,855	7,129	3,734	3,395	43
11,348	5,993	5,355	3,577	1,667	1,910	7,771	4,326	3,445	44
9,985	5,267	4,718	3,289	1,585	1,704	6,696	3,682	3,014	45
9,389	4,660	4,729	2,981	1,408	1,573	6,408	3,252	3,156	46
10,586	5,588	4,998	3,415	1,800	1,615	7,171	3,788	3,383	47
9,617	4,521	5,096	2,995	1,384	1,611	6,622	3,137	3,485	48
8,805	4,908	3,897	2,394	1,420	974	6,411	3,488	2,923	49
9,359	4,711	4,648	2,671	1,349	1,322	6,688	3,362	3,326	50
6,186	3,290	2,896	1,574	876	698	4,612	2,414	2,198	51
6,979	4,158	2,821	2,109	1,223	886	4,870	2,935	1,935	52
4,500	2,563	1,937	1,142	732	410	3,358	1,831	1,527	53
4,616	3,206	1,410	1,006	633	373	3,610	2,573	1,037	54
6,416	2,903	3,513	1,745	821	924	4,671	2,082	2,589	55
5,989	3,058	2,931	1,698	997	701	4,291	2,061	2,230	56
7,002	3,273	3,729	2,408	1,387	1,021	4,594	1,886	2,708	57
6,373	3,135	3,238	1,836	882	954	4,537	2,253	2,284	58
6,092	3,289	2,803	1,606	884	722	4,486	2,405	2,081	59
5,660	3,078	2,582	1,455	759	696	4,205	2,319	1,886	60
4,640	2,609	2,031	1,390	740	650	3,250	1,869	1,381	61
6,030	3,420	2,610	1,523	842	681	4,507	2,578	1,929	62
3,960	2,013	1,947	1,105	549	556	2,855	1,464	1,391	63
2,481	1,044	1,437	623	323	300	1,858	721	1,137	64
3,881	1,786	2,095	1,157	625	532	2,724	1,161	1,563	65
2,203	1,054	1,149	500	188	312	1,703	866	837	66
4,006	2,114	1,892	1,012	580	432	2,994	1,534	1,460	67
1,492	557	935	402	133	269	1,090	424	666	68
1,476	653	823	458	295	163	1,018	358	660	69
3,067	1,509	1,558	757	418	339	2,310	1,091	1,219	70
1,265	602	663	377	162	215	888	440	448	71
2,259	1,225	1,034	607	269	338	1,652	956	696	72
1,238	484	754	275	138	137	963	346	617	73
747	366	381	222	71	151	525	295	230	74
1,673	977	696	659	459	200	1,014	518	496	75
464	165	299	78	48	30	386	117	269	76
928	707	221	211	136	75	717	571	146	77
514	236	278	165	45	120	349	191	158	78
365	176	189	85	24	61	280	152	128	79
6,171	3,554	2,617	2,183	1,302	881	3,988	2,252	1,736	80+
1,187,245	588,327	598,918	393,429	194,338	199,091	793,816	393,989	399,827	Total المجموع



## تقديرات سكان محافظة كربلاء حسب الفئات العمرية الاحادية والبينة والجنس لسنة 2018

## POPULATION ESTIMATION OF KARBALA GOVERNORATE BY SINGLE YEAR, SEX &amp; REGION FOR 2018

مجموع	مجموع Total		ريف Rural			حضر Urban			فئات العمر Age Groups
	اناث Female	ذكور Male	مجموع Total	اناث Female	ذكور Male	مجموع Total	اناث Female	ذكور Male	
32,893	15,947	16,946	11,412	5,432	5,980	21,481	10,515	10,966	0
36,521	17,315	19,206	12,779	6,749	6,030	23,742	10,566	13,176	1
38,644	18,732	19,912	12,416	6,165	6,251	26,228	12,567	13,661	2
39,008	19,991	19,017	13,515	6,669	6,846	25,493	13,322	12,171	3
35,438	17,464	17,974	12,618	6,590	6,028	22,820	10,874	11,946	4
35,546	17,706	17,840	12,265	6,018	6,247	23,281	11,688	11,593	5
34,510	16,533	17,977	12,136	5,668	6,468	22,374	10,865	11,509	6
33,850	16,682	17,168	12,587	6,089	6,498	21,263	10,593	10,670	7
32,980	15,743	17,237	11,147	5,445	5,702	21,833	10,298	11,535	8
31,157	14,970	16,187	11,959	5,738	6,221	19,198	9,232	9,966	9
30,562	14,210	16,352	11,002	5,007	5,995	19,560	9,203	10,357	10
30,607	15,270	15,337	10,856	5,247	5,609	19,751	10,023	9,728	11
30,102	14,174	15,928	11,096	5,039	6,057	19,006	9,135	9,871	12
29,674	14,527	15,147	10,354	5,384	4,970	19,320	9,143	10,177	13
26,589	12,828	13,761	9,934	4,826	5,108	16,655	8,002	8,653	14
29,134	14,777	14,357	10,040	5,060	4,980	19,094	9,717	9,377	15
26,796	13,406	13,390	9,820	4,823	4,997	16,976	8,583	8,393	16
27,529	12,994	14,535	9,901	4,683	5,218	17,628	8,311	9,317	17
27,449	13,041	14,408	9,021	4,088	4,933	18,428	8,953	9,475	18
26,243	12,635	13,608	8,778	3,948	4,830	17,465	8,687	8,778	19
24,996	11,796	13,200	7,870	3,766	4,104	17,126	8,030	9,096	20
25,383	12,565	12,818	8,018	3,854	4,164	17,365	8,711	8,654	21
25,852	12,563	13,289	8,052	3,701	4,351	17,800	8,862	8,938	22
22,087	11,064	11,023	6,676	3,443	3,233	15,411	7,621	7,790	23
18,782	9,401	9,381	5,730	2,617	3,113	13,052	6,784	6,268	24
19,366	9,006	10,360	5,269	2,569	2,700	14,097	6,437	7,660	25
16,235	7,692	8,543	5,425	2,628	2,797	10,810	5,064	5,746	26
18,825	9,353	9,472	6,270	3,085	3,185	12,555	6,268	6,287	27
16,679	8,430	8,249	5,005	2,533	2,472	11,674	5,897	5,777	28
14,359	6,713	7,646	4,413	2,081	2,332	9,946	4,632	5,314	29
19,005	9,565	9,440	5,811	2,961	2,850	13,194	6,604	6,590	30
13,090	6,272	6,818	4,083	2,046	2,037	9,007	4,226	4,781	31
16,006	8,124	7,882	5,110	2,627	2,483	10,896	5,497	5,399	32
14,864	7,205	7,659	4,555	2,167	2,388	10,309	5,038	5,271	33
15,917	8,305	7,612	5,294	2,862	2,432	10,623	5,443	5,180	34
13,695	7,133	6,562	4,664	2,585	2,079	9,031	4,548	4,483	35
13,626	7,174	6,452	4,823	2,555	2,268	8,803	4,619	4,184	36
13,843	7,141	6,702	4,783	2,451	2,332	9,060	4,690	4,370	37
12,121	6,241	5,880	3,954	1,960	1,994	8,167	4,281	3,886	38
13,698	7,382	6,316	4,256	2,250	2,006	9,442	5,132	4,310	39

Con.Table (113)

تابع جدول رقم (113)

## تقديرات سكان محافظة كربلاء حسب الفئات العمرية الاحادية والبينة والجنس لسنة 2018

## POPULATION ESTIMATION OF KARBALA GOVERNORATE BY SINGLE YEAR , SEX &amp; REGION FOR 2018

مجموع	مجموع		ريف			حضر			فئات العمر
	اناث	ذكور	مجموع	اناث	ذكور	مجموع	اناث	ذكور	
Total	Female	Male	Total	Female	Male	Total	Female	Male	Age Groups
14,869	7,357	7,512	4,372	1,981	2,391	10,497	5,376	5,121	40
12,319	6,292	6,027	4,388	2,126	2,262	7,931	4,166	3,765	41
14,374	7,255	7,119	4,629	2,290	2,339	9,745	4,965	4,780	42
11,038	5,649	5,389	3,719	1,815	1,904	7,319	3,834	3,485	43
11,649	6,152	5,497	3,672	1,711	1,961	7,977	4,441	3,536	44
10,250	5,407	4,843	3,376	1,627	1,749	6,874	3,780	3,094	45
9,638	4,783	4,855	3,060	1,445	1,615	6,578	3,338	3,240	46
10,865	5,735	5,130	3,505	1,847	1,658	7,360	3,888	3,472	47
9,871	4,641	5,230	3,073	1,420	1,653	6,798	3,221	3,577	48
9,039	5,038	4,001	2,457	1,457	1,000	6,582	3,581	3,001	49
9,607	4,836	4,771	2,742	1,385	1,357	6,865	3,451	3,414	50
6,350	3,377	2,973	1,615	899	716	4,735	2,478	2,257	51
7,166	4,269	2,897	2,166	1,256	910	5,000	3,013	1,987	52
4,618	2,631	1,987	1,171	751	420	3,447	1,880	1,567	53
4,738	3,291	1,447	1,032	649	383	3,706	2,642	1,064	54
6,586	2,980	3,606	1,791	843	948	4,795	2,137	2,658	55
6,147	3,139	3,008	1,743	1,024	719	4,404	2,115	2,289	56
7,188	3,359	3,829	2,472	1,423	1,049	4,716	1,936	2,780	57
6,542	3,218	3,324	1,884	905	979	4,658	2,313	2,345	58
6,254	3,377	2,877	1,649	908	741	4,605	2,469	2,136	59
5,810	3,159	2,651	1,494	779	715	4,316	2,380	1,936	60
4,761	2,677	2,084	1,426	759	667	3,335	1,918	1,417	61
6,191	3,512	2,679	1,564	865	699	4,627	2,647	1,980	62
4,066	2,067	1,999	1,135	564	571	2,931	1,503	1,428	63
2,546	1,071	1,475	639	331	308	1,907	740	1,167	64
3,984	1,833	2,151	1,187	641	546	2,797	1,192	1,605	65
2,262	1,082	1,180	513	193	320	1,749	889	860	66
4,112	2,170	1,942	1,038	595	443	3,074	1,575	1,499	67
1,531	571	960	412	136	276	1,119	435	684	68
1,515	670	845	471	303	168	1,044	367	677	69
3,148	1,549	1,599	777	429	348	2,371	1,120	1,251	70
1,299	618	681	387	166	221	912	452	460	71
2,319	1,258	1,061	624	277	347	1,695	981	714	72
1,270	496	774	282	141	141	988	355	633	73
767	376	391	228	73	155	539	303	236	74
1,716	1,002	714	676	471	205	1,040	531	509	75
476	169	307	80	49	31	396	120	276	76
953	726	227	217	140	77	736	586	150	77
528	243	285	170	47	123	358	196	162	78
375	181	194	87	25	62	288	156	132	79
6,334	3,648	2,686	2,240	1,336	904	4,094	2,312	1,782	80+
<b>1,218,732</b>	<b>603,934</b>	<b>614,798</b>	<b>403,860</b>	<b>199,491</b>	<b>204,369</b>	<b>814,872</b>	<b>404,443</b>	<b>410,429</b>	<b>Total المجموع</b>

Table (114)

جدول رقم (114)

## تقديرات سكان محافظة واسط حسب الفئات العمرية الاحادية والبيئية والجنس لسنة 2015

## POPULATION ESTIMATION OF WASIT GOVERNORATE BY SINGLE YEAR , SEX &amp; REGION FOR 2015

مجموع	مجموع Total		ريف Rural			حضر Urban			فئات العمر
	مجموع Total	اناث Female	مجموع Total	اناث Female	ذكور Male	مجموع Total	اناث Female	ذكور Male	Age Groups
36,005	17,624	18,381	15,137	7,716	7,421	20,868	9,908	10,960	0
38,591	18,850	19,741	15,936	8,316	7,620	22,655	10,534	12,121	1
39,524	18,626	20,898	17,032	7,954	9,078	22,492	10,672	11,820	2
39,308	19,642	19,666	16,230	7,982	8,248	23,078	11,660	11,418	3
40,240	19,855	20,385	17,223	8,416	8,807	23,017	11,439	11,578	4
38,108	18,814	19,294	16,826	8,147	8,679	21,282	10,667	10,615	5
38,957	18,513	20,444	16,627	7,935	8,692	22,330	10,578	11,752	6
36,935	17,805	19,130	16,080	7,785	8,295	20,855	10,020	10,835	7
36,910	18,305	18,605	17,549	8,697	8,852	19,361	9,608	9,753	8
34,796	16,078	18,718	15,051	6,760	8,291	19,745	9,318	10,427	9
32,844	15,786	17,058	15,389	7,126	8,263	17,455	8,660	8,795	10
31,211	15,334	15,877	13,553	6,918	6,635	17,658	8,416	9,242	11
31,675	15,294	16,381	14,284	6,847	7,437	17,391	8,447	8,944	12
30,039	14,828	15,211	14,187	6,898	7,289	15,852	7,930	7,922	13
30,376	14,664	15,712	13,743	6,986	6,757	16,633	7,678	8,955	14
28,496	13,624	14,872	13,292	6,103	7,189	15,204	7,521	7,683	15
28,135	13,231	14,904	11,392	5,217	6,175	16,743	8,014	8,729	16
27,319	13,849	13,470	11,091	5,537	5,554	16,228	8,312	7,916	17
26,566	12,697	13,869	10,592	4,913	5,679	15,974	7,784	8,190	18
27,136	12,973	14,163	10,348	4,624	5,724	16,788	8,349	8,439	19
26,299	12,374	13,925	9,817	4,593	5,224	16,482	7,781	8,701	20
22,100	10,195	11,905	8,357	3,691	4,666	13,743	6,504	7,239	21
25,171	12,229	12,942	8,859	4,085	4,774	16,312	8,144	8,168	22
21,081	9,681	11,400	7,082	3,307	3,775	13,999	6,374	7,625	23
19,424	9,640	9,784	6,535	3,052	3,483	12,889	6,588	6,301	24
19,131	9,150	9,981	6,572	3,221	3,351	12,559	5,929	6,630	25
18,807	9,528	9,279	6,609	3,388	3,221	12,198	6,140	6,058	26
18,569	8,878	9,691	6,649	3,224	3,425	11,920	5,654	6,266	27
17,225	8,404	8,821	6,722	3,552	3,170	10,503	4,852	5,651	28
16,036	8,369	7,667	5,527	2,934	2,593	10,509	5,435	5,074	29
17,193	9,215	7,978	6,558	3,643	2,915	10,635	5,572	5,063	30
17,192	8,569	8,623	6,074	2,953	3,121	11,118	5,616	5,502	31
17,896	8,533	9,363	7,004	3,626	3,378	10,892	4,907	5,985	32
15,777	8,120	7,657	5,935	3,161	2,774	9,842	4,959	4,883	33
16,030	7,682	8,348	6,217	3,229	2,988	9,813	4,453	5,360	34
14,943	7,462	7,481	5,216	2,626	2,590	9,727	4,836	4,891	35
15,542	8,252	7,290	5,862	3,001	2,861	9,680	5,251	4,429	36
14,195	7,468	6,727	5,843	3,142	2,701	8,352	4,326	4,026	37
14,930	7,341	7,589	5,930	3,006	2,924	9,000	4,335	4,665	38
14,376	7,532	6,844	5,435	2,782	2,653	8,941	4,750	4,191	39

Con.Table (114)

تابع جدول رقم (114)

## تقديرات سكان محافظة واسط حسب الفئات العمرية الاحادية والبيئية والجنس لسنة 2015

## POPULATION ESTIMATION OF WASIT GOVERNORATE BY SINGLE YEAR , SEX &amp; REGION FOR 2015

مجموع Total	مجموع Total		ريف Rural			حضر Urban			فئات العمر Age Groups
	اناث Female	ذكور Male	مجموع Total	اناث Female	ذكور Male	مجموع Total	اناث Female	ذكور Male	
15,205	8,132	7,073	6,353	3,242	3,111	8,852	4,890	3,962	40
13,459	6,606	6,853	5,220	2,673	2,547	8,239	3,933	4,306	41
13,798	6,913	6,885	5,894	2,801	3,093	7,904	4,112	3,792	42
12,216	5,939	6,277	4,236	1,947	2,289	7,980	3,992	3,988	43
12,561	6,364	6,197	4,723	2,414	2,309	7,838	3,950	3,888	44
10,622	5,183	5,439	3,481	1,794	1,687	7,141	3,389	3,752	45
10,467	4,867	5,600	3,778	1,778	2,000	6,689	3,089	3,600	46
10,108	5,341	4,767	3,283	1,750	1,533	6,825	3,591	3,234	47
9,889	5,160	4,729	3,312	1,797	1,515	6,577	3,363	3,214	48
7,575	3,939	3,636	2,402	1,434	968	5,173	2,505	2,668	49
7,852	4,428	3,424	2,424	1,499	925	5,428	2,929	2,499	50
6,011	3,645	2,366	1,835	1,026	809	4,176	2,619	1,557	51
6,323	3,841	2,482	1,921	1,194	727	4,402	2,647	1,755	52
4,589	2,477	2,112	1,281	741	540	3,308	1,736	1,572	53
3,799	2,238	1,561	1,022	699	323	2,777	1,539	1,238	54
5,979	2,813	3,166	1,547	695	852	4,432	2,118	2,314	55
6,108	2,947	3,161	1,665	824	841	4,443	2,123	2,320	56
7,575	4,197	3,378	2,541	1,634	907	5,034	2,563	2,471	57
6,747	3,602	3,145	2,011	1,161	850	4,736	2,441	2,295	58
5,593	2,858	2,735	1,768	917	851	3,825	1,941	1,884	59
6,102	3,381	2,721	1,928	1,026	902	4,174	2,355	1,819	60
4,717	2,771	1,946	1,549	936	613	3,168	1,835	1,333	61
6,531	3,724	2,807	2,504	1,329	1,175	4,027	2,395	1,632	62
3,805	1,876	1,929	1,399	782	617	2,406	1,094	1,312	63
2,973	1,682	1,291	929	477	452	2,044	1,205	839	64
5,081	2,741	2,340	1,688	918	770	3,393	1,823	1,570	65
2,140	1,036	1,104	763	397	366	1,377	639	738	66
4,803	2,700	2,103	1,591	920	671	3,212	1,780	1,432	67
1,536	455	1,081	481	217	264	1,055	238	817	68
2,434	1,235	1,199	828	352	476	1,606	883	723	69
2,788	1,544	1,244	938	470	468	1,850	1,074	776	70
1,161	498	663	342	216	126	819	282	537	71
2,289	1,224	1,065	923	456	467	1,366	768	598	72
1,573	797	776	493	263	230	1,080	534	546	73
1,150	572	578	418	284	134	732	288	444	74
2,293	1,589	704	925	652	273	1,368	937	431	75
417	256	161	155	63	92	262	193	69	76
916	632	284	414	282	132	502	350	152	77
530	263	267	142	69	73	388	194	194	78
440	163	277	146	35	111	294	128	166	79
8,192	4,914	3,278	3,403	1,920	1,483	4,789	2,994	1,795	80+
1,273,435	630,557	642,878	507,021	251,177	255,844	766,414	379,380	387,034	Total المجموع

## تقديرات سكان محافظة واسط حسب فئات العمر الأحادية والجنس والبيئة لسنة 2016

## POPULATION ESTIMATION OF WASIT GOVERNORATE BY SINGLE YEAR, SEX &amp; REGION FOR 2016

مجموع	مجموع Total		ريف Rural			حضر Urban			فئات العمر
	اناث	ذكور	مجموع	اناث	ذكور	مجموع	اناث	ذكور	Age Groups
Total	Female	Male	Total	Female	Male	Total	Female	Male	
36,982	18,102	18,880	15,547	7,925	7,622	21,435	10,177	11,258	0
39,639	19,362	20,277	16,369	8,542	7,827	23,270	10,820	12,450	1
40,599	19,133	21,466	17,496	8,171	9,325	23,103	10,962	12,141	2
40,376	20,176	20,200	16,671	8,199	8,472	23,705	11,977	11,728	3
41,333	20,395	20,938	17,691	8,645	9,046	23,642	11,750	11,892	4
39,142	19,325	19,817	17,282	8,368	8,914	21,860	10,957	10,903	5
40,016	19,016	21,000	17,080	8,151	8,929	22,936	10,865	12,071	6
37,939	18,288	19,651	16,517	7,996	8,521	21,422	10,292	11,130	7
37,913	18,802	19,111	18,026	8,933	9,093	19,887	9,869	10,018	8
35,741	16,515	19,226	15,460	6,944	8,516	20,281	9,571	10,710	9
33,737	16,216	17,521	15,807	7,320	8,487	17,930	8,896	9,034	10
32,058	15,750	16,308	13,921	7,106	6,815	18,137	8,644	9,493	11
32,535	15,709	16,826	14,672	7,033	7,639	17,863	8,676	9,187	12
30,856	15,232	15,624	14,573	7,086	7,487	16,283	8,146	8,137	13
31,202	15,062	16,140	14,117	7,176	6,941	17,085	7,886	9,199	14
29,271	13,995	15,276	13,653	6,269	7,384	15,618	7,726	7,892	15
28,899	13,591	15,308	11,701	5,359	6,342	17,198	8,232	8,966	16
28,061	14,226	13,835	11,392	5,688	5,704	16,669	8,538	8,131	17
27,290	13,043	14,247	10,881	5,047	5,834	16,409	7,996	8,413	18
27,874	13,326	14,548	10,630	4,750	5,880	17,244	8,576	8,668	19
27,013	12,710	14,303	10,084	4,718	5,366	16,929	7,992	8,937	20
22,700	10,472	12,228	8,584	3,791	4,793	14,116	6,681	7,435	21
25,855	12,561	13,294	9,100	4,196	4,904	16,755	8,365	8,390	22
21,653	9,944	11,709	7,274	3,397	3,877	14,379	6,547	7,832	23
19,950	9,901	10,049	6,711	3,134	3,577	13,239	6,767	6,472	24
19,651	9,399	10,252	6,751	3,309	3,442	12,900	6,090	6,810	25
19,319	9,787	9,532	6,789	3,480	3,309	12,530	6,307	6,223	26
19,073	9,119	9,954	6,829	3,311	3,518	12,244	5,808	6,436	27
17,692	8,632	9,060	6,904	3,648	3,256	10,788	4,984	5,804	28
16,471	8,596	7,875	5,678	3,014	2,664	10,793	5,582	5,211	29
17,660	9,465	8,195	6,736	3,742	2,994	10,924	5,723	5,201	30
17,658	8,801	8,857	6,238	3,033	3,205	11,420	5,768	5,652	31
18,382	8,764	9,618	7,194	3,724	3,470	11,188	5,040	6,148	32
16,206	8,340	7,866	6,096	3,246	2,850	10,110	5,094	5,016	33
16,466	7,891	8,575	6,386	3,317	3,069	10,080	4,574	5,506	34
15,350	7,666	7,684	5,358	2,698	2,660	9,992	4,968	5,024	35
15,965	8,477	7,488	6,022	3,083	2,939	9,943	5,394	4,549	36
14,580	7,671	6,909	6,002	3,228	2,774	8,578	4,443	4,135	37
15,336	7,541	7,795	6,091	3,088	3,003	9,245	4,453	4,792	38
14,767	7,737	7,030	5,583	2,858	2,725	9,184	4,879	4,305	39

Con.Table (115)

تابع جدول رقم (115)

## تقديرات سكان محافظة واسط حسب فئات العمر الإحصائية والجنس والبيئية لسنة 2016

## POPULATION ESTIMATION OF WASIT GOVERNORATE BY SINGLE YEAR , SEX &amp; REGION FOR 2016

مجموع Total	مجموع Total		ريف Rural			حضر Urban			فئات العمر Age Groups
	اناث Female	ذكور Male	مجموع Total	اناث Female	ذكور Male	مجموع Total	اناث Female	ذكور Male	
15,618	8,353	7,265	6,526	3,330	3,196	9,092	5,023	4,069	40
13,825	6,786	7,039	5,362	2,746	2,616	8,463	4,040	4,423	41
14,173	7,101	7,072	6,054	2,877	3,177	8,119	4,224	3,895	42
12,548	6,101	6,447	4,351	2,000	2,351	8,197	4,101	4,096	43
12,902	6,537	6,365	4,850	2,479	2,371	8,052	4,058	3,994	44
10,911	5,324	5,587	3,576	1,843	1,733	7,335	3,481	3,854	45
10,751	4,999	5,752	3,880	1,826	2,054	6,871	3,173	3,698	46
10,383	5,487	4,896	3,372	1,798	1,574	7,011	3,689	3,322	47
10,157	5,300	4,857	3,402	1,846	1,556	6,755	3,454	3,301	48
7,781	4,046	3,735	2,467	1,473	994	5,314	2,573	2,741	49
8,065	4,548	3,517	2,490	1,540	950	5,575	3,008	2,567	50
6,175	3,745	2,430	1,885	1,054	831	4,290	2,691	1,599	51
6,495	3,945	2,550	1,973	1,226	747	4,522	2,719	1,803	52
4,714	2,544	2,170	1,316	761	555	3,398	1,783	1,615	53
3,903	2,299	1,604	1,050	718	332	2,853	1,581	1,272	54
6,141	2,888	3,253	1,589	713	876	4,552	2,175	2,377	55
6,275	3,028	3,247	1,711	847	864	4,564	2,181	2,383	56
7,781	4,311	3,470	2,610	1,678	932	5,171	2,633	2,538	57
6,929	3,699	3,230	2,065	1,192	873	4,864	2,507	2,357	58
5,745	2,936	2,809	1,816	942	874	3,929	1,994	1,935	59
6,268	3,473	2,795	1,981	1,054	927	4,287	2,419	1,868	60
4,845	2,846	1,999	1,591	961	630	3,254	1,885	1,369	61
6,709	3,825	2,884	2,572	1,365	1,207	4,137	2,460	1,677	62
3,909	1,928	1,981	1,438	804	634	2,471	1,124	1,347	63
3,054	1,728	1,326	954	490	464	2,100	1,238	862	64
5,218	2,815	2,403	1,734	943	791	3,484	1,872	1,612	65
2,198	1,064	1,134	784	408	376	1,414	656	758	66
4,934	2,774	2,160	1,634	945	689	3,300	1,829	1,471	67
1,578	467	1,111	494	223	271	1,084	244	840	68
2,499	1,268	1,231	850	361	489	1,649	907	742	69
2,863	1,585	1,278	963	482	481	1,900	1,103	797	70
1,192	512	680	351	222	129	841	290	551	71
2,350	1,257	1,093	947	468	479	1,403	789	614	72
1,616	820	796	507	271	236	1,109	549	560	73
1,181	587	594	429	291	138	752	296	456	74
2,355	1,632	723	951	670	281	1,404	962	442	75
429	264	165	159	65	94	270	199	71	76
941	650	291	425	290	135	516	360	156	77
544	270	274	146	71	75	398	199	199	78
453	168	285	150	36	114	303	132	171	79
8,415	5,048	3,367	3,496	1,972	1,524	4,919	3,076	1,843	80+
1,308,033	647,696	660,337	520,797	258,004	262,793	787,236	389,692	397,544	Total المجموع

## تقديرات سكان محافظة واسط حسب فئات العمر الإحصائية والجنس والبيئة لسنة 2017

## POPULATION ESTIMATION OF WASIT GOVERNORATE BY SINGLE YEAR , SEX &amp; REGION FOR 2017

مجموع	مجموع		ريف			حضر			فئات العمر
	مجموع	اناث	مجموع	اناث	ذكور	مجموع	اناث	ذكور	
Total	Female	Male	Total	Female	Male	Total	Female	Male	Age Groups
37,975	18,588	19,387	15,965	8,138	7,827	22,010	10,450	11,560	0
40,702	19,881	20,821	16,808	8,771	8,037	23,894	11,110	12,784	1
41,687	19,646	22,041	17,965	8,390	9,575	23,722	11,256	12,466	2
41,459	20,717	20,742	17,118	8,419	8,699	24,341	12,298	12,043	3
42,443	20,942	21,501	18,166	8,877	9,289	24,277	12,065	12,212	4
40,194	19,844	20,350	17,747	8,593	9,154	22,447	11,251	11,196	5
41,090	19,527	21,563	17,538	8,370	9,168	23,552	11,157	12,395	6
38,957	18,780	20,177	16,960	8,211	8,749	21,997	10,569	11,428	7
38,930	19,306	19,624	18,509	9,172	9,337	20,421	10,134	10,287	8
36,699	16,958	19,741	15,874	7,130	8,744	20,825	9,828	10,997	9
34,642	16,650	17,992	16,231	7,516	8,715	18,411	9,134	9,277	10
32,918	16,173	16,745	14,295	7,297	6,998	18,623	8,876	9,747	11
33,409	16,131	17,278	15,066	7,222	7,844	18,343	8,909	9,434	12
31,684	15,640	16,044	14,964	7,276	7,688	16,720	8,364	8,356	13
32,039	15,466	16,573	14,495	7,368	7,127	17,544	8,098	9,446	14
30,056	14,370	15,686	14,019	6,437	7,582	16,037	7,933	8,104	15
29,675	13,956	15,719	12,016	5,503	6,513	17,659	8,453	9,206	16
28,813	14,607	14,206	11,697	5,840	5,857	17,116	8,767	8,349	17
28,020	13,392	14,628	11,172	5,182	5,990	16,848	8,210	8,638	18
28,620	13,683	14,937	10,914	4,877	6,037	17,706	8,806	8,900	19
27,739	13,052	14,687	10,355	4,845	5,510	17,384	8,207	9,177	20
23,310	10,753	12,557	8,815	3,893	4,922	14,495	6,860	7,635	21
26,548	12,898	13,650	9,344	4,309	5,035	17,204	8,589	8,615	22
22,234	10,211	12,023	7,469	3,488	3,981	14,765	6,723	8,042	23
20,487	10,168	10,319	6,892	3,219	3,673	13,595	6,949	6,646	24
20,179	9,652	10,527	6,932	3,398	3,534	13,247	6,254	6,993	25
19,837	10,050	9,787	6,971	3,574	3,397	12,866	6,476	6,390	26
19,586	9,364	10,222	7,013	3,400	3,613	12,573	5,964	6,609	27
18,167	8,864	9,303	7,089	3,746	3,343	11,078	5,118	5,960	28
16,912	8,826	8,086	5,829	3,094	2,735	11,083	5,732	5,351	29
18,133	9,719	8,414	6,916	3,842	3,074	11,217	5,877	5,340	30
18,133	9,038	9,095	6,406	3,115	3,291	11,727	5,923	5,804	31
18,876	9,000	9,876	7,387	3,824	3,563	11,489	5,176	6,313	32
16,641	8,565	8,076	6,260	3,334	2,926	10,381	5,231	5,150	33
16,908	8,103	8,805	6,557	3,406	3,151	10,351	4,697	5,654	34
15,761	7,871	7,890	5,501	2,770	2,731	10,260	5,101	5,159	35
16,392	8,703	7,689	6,183	3,165	3,018	10,209	5,538	4,671	36
14,970	7,876	7,094	6,162	3,314	2,848	8,808	4,562	4,246	37
15,749	7,744	8,005	6,255	3,171	3,084	9,494	4,573	4,921	38
15,163	7,945	7,218	5,733	2,935	2,798	9,430	5,010	4,420	39

Con.Table (116)

تابع جدول رقم (116)

## تقديرات سكان محافظة واسط حسب فئات العمر الأحادية والجنس والبيئة لسنة 2017

## POPULATION ESTIMATION OF WASIT GOVERNORATE BY SINGLE YEAR , SEX &amp; REGION FOR 2017

مجموع Total	مجموع Total		ريف Rural			حضر Urban			فئات العمر Age Groups
	اناث Female	ذكور Male	مجموع Total	اناث Female	ذكور Male	مجموع Total	اناث Female	ذكور Male	
16,037	8,577	7,460	6,701	3,419	3,282	9,336	5,158	4,178	40
14,196	6,968	7,228	5,505	2,819	2,686	8,691	4,149	4,542	41
14,553	7,291	7,262	6,216	2,954	3,262	8,337	4,337	4,000	42
12,885	6,265	6,620	4,468	2,054	2,414	8,417	4,211	4,206	43
13,249	6,713	6,536	4,981	2,546	2,435	8,268	4,167	4,101	44
11,202	5,466	5,736	3,671	1,892	1,779	7,531	3,574	3,957	45
11,040	5,134	5,906	3,984	1,875	2,109	7,056	3,259	3,797	46
10,660	5,633	5,027	3,462	1,846	1,616	7,198	3,787	3,411	47
10,430	5,443	4,987	3,494	1,896	1,598	6,936	3,547	3,389	48
7,990	4,155	3,835	2,534	1,513	1,021	5,456	2,642	2,814	49
8,281	4,670	3,611	2,556	1,581	975	5,725	3,089	2,636	50
6,340	3,845	2,495	1,935	1,082	853	4,405	2,763	1,642	51
6,669	4,051	2,618	2,026	1,259	767	4,643	2,792	1,851	52
4,840	2,612	2,228	1,351	781	570	3,489	1,831	1,658	53
4,007	2,360	1,647	1,078	737	341	2,929	1,623	1,306	54
6,306	2,966	3,340	1,632	733	899	4,674	2,233	2,441	55
6,443	3,109	3,334	1,757	870	887	4,686	2,239	2,447	56
7,989	4,426	3,563	2,680	1,723	957	5,309	2,703	2,606	57
7,116	3,799	3,317	2,121	1,224	897	4,995	2,575	2,420	58
5,899	3,015	2,884	1,865	968	897	4,034	2,047	1,987	59
6,436	3,566	2,870	2,034	1,082	952	4,402	2,484	1,918	60
4,975	2,923	2,052	1,633	987	646	3,342	1,936	1,406	61
6,888	3,927	2,961	2,640	1,401	1,239	4,248	2,526	1,722	62
4,013	1,979	2,034	1,476	825	651	2,537	1,154	1,383	63
3,135	1,774	1,361	979	503	476	2,156	1,271	885	64
5,359	2,891	2,468	1,781	969	812	3,578	1,922	1,656	65
2,257	1,093	1,164	805	419	386	1,452	674	778	66
5,067	2,848	2,219	1,678	970	708	3,389	1,878	1,511	67
1,620	480	1,140	507	229	278	1,113	251	862	68
2,566	1,302	1,264	873	371	502	1,693	931	762	69
2,940	1,627	1,313	989	495	494	1,951	1,132	819	70
1,224	525	699	361	228	133	863	297	566	71
2,414	1,291	1,123	973	481	492	1,441	810	631	72
1,659	842	817	520	278	242	1,139	564	575	73
1,214	603	611	441	299	142	773	304	469	74
2,418	1,676	742	976	688	288	1,442	988	454	75
441	271	170	164	67	97	277	204	73	76
967	667	300	437	298	139	530	369	161	77
558	277	281	150	73	77	408	204	204	78
464	172	292	154	37	117	310	135	175	79
8,641	5,183	3,458	3,590	2,025	1,565	5,051	3,158	1,893	80+
<b>1,343,125</b>	<b>665,074</b>	<b>678,051</b>	<b>534,766</b>	<b>264,928</b>	<b>269,838</b>	<b>808,359</b>	<b>400,146</b>	<b>408,213</b>	<b>Total المجموع</b>



Table (117)

جدول رقم (117)

## تقديرات سكان محافظة واسط حسب الفئات العمرية الاحادية والبينة والجنس لسنة 2018

## POPULATION ESTIMATION OF WASIT GOVERNORATE BY SINGLE YEAR , SEX &amp; REGION FOR 2018

مجموع	مجموع Total		ريف Rural			حضر Urban			فئات العمر Age Groups
	مجموع Total	اناث Female	مجموع Total	اناث Female	ذكور Male	مجموع Total	اناث Female	ذكور Male	
38,981	19,081	19,900	16,388	8,354	8,034	22,593	10,727	11,866	0
41,783	20,409	21,374	17,255	9,004	8,251	24,528	11,405	13,123	1
42,792	20,166	22,626	18,441	8,612	9,829	24,351	11,554	12,797	2
42,559	21,267	21,292	17,573	8,643	8,930	24,986	12,624	12,362	3
43,567	21,497	22,070	18,647	9,112	9,535	24,920	12,385	12,535	4
41,259	20,370	20,889	18,217	8,821	9,396	23,042	11,549	11,493	5
42,177	20,043	22,134	18,002	8,591	9,411	24,175	11,452	12,723	6
39,990	19,278	20,712	17,410	8,429	8,981	22,580	10,849	11,731	7
39,962	19,819	20,143	19,000	9,416	9,584	20,962	10,403	10,559	8
37,672	17,407	20,265	16,295	7,319	8,976	21,377	10,088	11,289	9
35,560	17,091	18,469	16,661	7,715	8,946	18,899	9,376	9,523	10
33,791	16,602	17,189	14,673	7,490	7,183	19,118	9,112	10,006	11
34,294	16,558	17,736	15,465	7,413	8,052	18,829	9,145	9,684	12
32,524	16,055	16,469	15,361	7,469	7,892	17,163	8,586	8,577	13
32,888	15,876	17,012	14,879	7,563	7,316	18,009	8,313	9,696	14
30,853	14,751	16,102	14,391	6,608	7,783	16,462	8,143	8,319	15
30,462	14,326	16,136	12,334	5,649	6,685	18,128	8,677	9,451	16
29,578	14,994	14,584	12,008	5,995	6,013	17,570	8,999	8,571	17
28,763	13,747	15,016	11,468	5,319	6,149	17,295	8,428	8,867	18
29,378	14,045	15,333	11,203	5,006	6,197	18,175	9,039	9,136	19
28,473	13,397	15,076	10,629	4,973	5,656	17,844	8,424	9,420	20
23,927	11,038	12,889	9,048	3,996	5,052	14,879	7,042	7,837	21
27,252	13,240	14,012	9,592	4,423	5,169	17,660	8,817	8,843	22
22,824	10,481	12,343	7,667	3,580	4,087	15,157	6,901	8,256	23
21,030	10,437	10,593	7,075	3,304	3,771	13,955	7,133	6,822	24
20,714	9,908	10,806	7,116	3,488	3,628	13,598	6,420	7,178	25
20,361	10,315	10,046	7,155	3,668	3,487	13,206	6,647	6,559	26
20,104	9,612	10,492	7,198	3,490	3,708	12,906	6,122	6,784	27
18,648	9,098	9,550	7,277	3,845	3,432	11,371	5,253	6,118	28
17,360	9,060	8,300	5,983	3,176	2,807	11,377	5,884	5,493	29
18,614	9,976	8,638	7,100	3,944	3,156	11,514	6,032	5,482	30
18,613	9,277	9,336	6,576	3,197	3,379	12,037	6,080	5,957	31
19,375	9,238	10,137	7,582	3,925	3,657	11,793	5,313	6,480	32
17,082	8,791	8,291	6,426	3,422	3,004	10,656	5,369	5,287	33
17,355	8,317	9,038	6,731	3,496	3,235	10,624	4,821	5,803	34
16,179	8,079	8,100	5,647	2,843	2,804	10,532	5,236	5,296	35
16,827	8,934	7,893	6,347	3,249	3,098	10,480	5,685	4,795	36
15,368	8,085	7,283	6,326	3,402	2,924	9,042	4,683	4,359	37
16,165	7,949	8,216	6,420	3,255	3,165	9,745	4,694	5,051	38
15,565	8,155	7,410	5,885	3,012	2,873	9,680	5,143	4,537	39

Con.Table (117)

تابع جدول رقم (117)

تقديرات سكان محافظة واسط حسب الفئات العمرية الاحادية والبيئية والجنس لسنة 2018

POPULATION ESTIMATION OF WASIT GOVERNORATE BY SINGLE YEAR , SEX &amp; REGION FOR 2018

مجموع	مجموع Total		ريف Rural			حضر Urban			فئات العمر
	اناث	ذكور	مجموع	اناث	ذكور	مجموع	اناث	ذكور	Age Groups
Total	Female	Male	Total	Female	Male	Total	Female	Male	
16,463	8,805	7,658	6,879	3,510	3,369	9,584	5,295	4,289	40
14,572	7,153	7,419	5,651	2,894	2,757	8,921	4,259	4,662	41
14,939	7,485	7,454	6,381	3,033	3,348	8,558	4,452	4,106	42
13,226	6,430	6,796	4,586	2,108	2,478	8,640	4,322	4,318	43
13,600	6,890	6,710	5,113	2,613	2,500	8,487	4,277	4,210	44
11,499	5,611	5,888	3,768	1,942	1,826	7,731	3,669	4,062	45
11,333	5,270	6,063	4,090	1,925	2,165	7,243	3,345	3,898	46
10,944	5,783	5,161	3,554	1,895	1,659	7,390	3,888	3,502	47
10,707	5,587	5,120	3,587	1,946	1,641	7,120	3,641	3,479	48
8,202	4,265	3,937	2,601	1,553	1,048	5,601	2,712	2,889	49
8,501	4,794	3,707	2,624	1,623	1,001	5,877	3,171	2,706	50
6,508	3,947	2,561	1,987	1,111	876	4,521	2,836	1,685	51
6,846	4,159	2,687	2,080	1,293	787	4,766	2,866	1,900	52
4,969	2,682	2,287	1,387	802	585	3,582	1,880	1,702	53
4,113	2,423	1,690	1,107	757	350	3,006	1,666	1,340	54
6,474	3,045	3,429	1,675	752	923	4,799	2,293	2,506	55
6,615	3,192	3,423	1,804	893	911	4,811	2,299	2,512	56
8,201	4,544	3,657	2,751	1,769	982	5,450	2,775	2,675	57
7,304	3,900	3,404	2,177	1,257	920	5,127	2,643	2,484	58
6,055	3,094	2,961	1,914	993	921	4,141	2,101	2,040	59
6,607	3,661	2,946	2,088	1,111	977	4,519	2,550	1,969	60
5,107	3,000	2,107	1,677	1,013	664	3,430	1,987	1,443	61
7,071	4,032	3,039	2,711	1,439	1,272	4,360	2,593	1,767	62
4,119	2,031	2,088	1,515	847	668	2,604	1,184	1,420	63
3,218	1,821	1,397	1,005	516	489	2,213	1,305	908	64
5,501	2,967	2,534	1,828	994	834	3,673	1,973	1,700	65
2,316	1,121	1,195	826	430	396	1,490	691	799	66
5,201	2,924	2,277	1,722	996	726	3,479	1,928	1,551	67
1,663	492	1,171	521	235	286	1,142	257	885	68
2,635	1,337	1,298	896	381	515	1,739	956	783	69
3,017	1,670	1,347	1,015	508	507	2,002	1,162	840	70
1,256	539	717	370	234	136	886	305	581	71
2,477	1,325	1,152	999	494	505	1,478	831	647	72
1,704	864	840	534	285	249	1,170	579	591	73
1,245	619	626	452	307	145	793	312	481	74
2,482	1,720	762	1,002	706	296	1,480	1,014	466	75
452	278	174	168	69	99	284	209	75	76
992	685	307	448	306	142	544	379	165	77
574	285	289	154	75	79	420	210	210	78
477	177	300	158	38	120	319	139	180	79
8,869	5,320	3,549	3,684	2,078	1,606	5,185	3,242	1,943	80+
1,378,723	682,696	696,027	548,940	271,947	276,993	829,783	410,749	419,034	Total المجموع

## تقديرات سكان محافظة صلاح الدين حسب الفئات العمرية الاحادية والبينة والجنس لسنة 2015

## POPULATION ESTIMATION OF SALAH AL-DEEN GOVERNORATE BY SINGLE YEAR, SEX &amp; REGION FOR 2015

مجموع Total	مجموع Total		ريف Rural			حضر Urban			فئات العمر Age Groups
	اناث Female	ذكور Male	مجموع Total	اناث Female	ذكور Male	مجموع Total	اناث Female	ذكور Male	
43,063	21,815	21,248	24,293	12,294	11,999	18,770	9,521	9,249	0
48,272	23,242	25,030	27,760	13,336	14,424	20,512	9,906	10,606	1
48,906	23,617	25,289	28,686	13,728	14,958	20,220	9,889	10,331	2
49,679	23,885	25,794	27,864	13,415	14,449	21,815	10,470	11,345	3
47,227	23,627	23,600	27,673	14,041	13,632	19,554	9,586	9,968	4
43,718	20,771	22,947	25,381	12,612	12,769	18,337	8,159	10,178	5
44,795	21,409	23,386	25,776	12,068	13,708	19,019	9,341	9,678	6
41,717	20,269	21,448	24,486	12,043	12,443	17,231	8,226	9,005	7
40,579	20,005	20,574	23,375	11,558	11,817	17,204	8,447	8,757	8
39,114	18,876	20,238	23,041	10,651	12,390	16,073	8,225	7,848	9
38,230	17,549	20,681	22,662	10,240	12,422	15,568	7,309	8,259	10
37,798	18,686	19,112	22,122	10,922	11,200	15,676	7,764	7,912	11
38,335	18,179	20,156	22,387	10,790	11,597	15,948	7,389	8,559	12
35,048	17,191	17,857	20,900	10,122	10,778	14,148	7,069	7,079	13
34,085	16,485	17,600	20,464	9,697	10,767	13,621	6,788	6,833	14
35,414	17,747	17,667	20,270	10,125	10,145	15,144	7,622	7,522	15
33,707	16,920	16,787	18,686	9,180	9,506	15,021	7,740	7,281	16
32,711	15,168	17,543	19,029	8,607	10,422	13,682	6,561	7,121	17
33,029	16,023	17,006	18,692	8,848	9,844	14,337	7,175	7,162	18
30,975	15,087	15,888	17,327	8,242	9,085	13,648	6,845	6,803	19
30,911	14,744	16,167	17,445	8,127	9,318	13,466	6,617	6,849	20
28,614	13,650	14,964	14,979	7,010	7,969	13,635	6,640	6,995	21
31,460	14,524	16,936	17,540	8,345	9,195	13,920	6,179	7,741	22
25,467	12,095	13,372	13,140	6,158	6,982	12,327	5,937	6,390	23
24,682	11,867	12,815	12,927	6,096	6,831	11,755	5,771	5,984	24
22,527	11,149	11,378	12,044	5,966	6,078	10,483	5,183	5,300	25
22,696	10,972	11,724	11,611	5,581	6,030	11,085	5,391	5,694	26
23,123	11,664	11,459	12,492	6,042	6,450	10,631	5,622	5,009	27
20,343	10,912	9,431	10,326	5,811	4,515	10,017	5,101	4,916	28
19,727	10,160	9,567	10,479	5,223	5,256	9,248	4,937	4,311	29
20,091	10,402	9,689	10,282	5,491	4,791	9,809	4,911	4,898	30
17,159	8,673	8,486	8,915	4,437	4,478	8,244	4,236	4,008	31
21,026	10,827	10,199	11,453	6,067	5,386	9,573	4,760	4,813	32
17,518	8,677	8,841	9,217	4,630	4,587	8,301	4,047	4,254	33
17,758	8,414	9,344	9,128	4,560	4,568	8,630	3,854	4,776	34
17,049	8,583	8,466	8,883	4,490	4,393	8,166	4,093	4,073	35
15,599	7,820	7,779	8,355	4,199	4,156	7,244	3,621	3,623	36
16,734	8,557	8,177	8,753	4,568	4,185	7,981	3,989	3,992	37
15,723	8,283	7,440	7,905	4,156	3,749	7,818	4,127	3,691	38
16,023	7,987	8,036	7,839	4,081	3,758	8,184	3,906	4,278	39

Con.Table (118)

تابع جدول رقم (118)

## تقديرات سكان محافظة صلاح الدين حسب الفئات العمرية الاحادية والبينة والجنس لسنة 2015

## POPULATION ESTIMATION OF SALAH AL-DEEN GOVERNORATE BY SINGLE YEAR , SEX &amp; REGION FOR 2015

مجموع	مجموع Total		ريف Rural			حضر Urban			فئات العمر
	اناث	ذكور	مجموع	اناث	ذكور	مجموع	اناث	ذكور	Age Groups
Total	Female	Male	Total	Female	Male	Total	Female	Male	
17,002	8,949	8,053	9,198	5,027	4,171	7,804	3,922	3,882	40
14,421	7,527	6,894	7,371	3,836	3,535	7,050	3,691	3,359	41
17,661	8,472	9,189	9,619	4,661	4,958	8,042	3,811	4,231	42
12,772	6,212	6,560	6,456	3,153	3,303	6,316	3,059	3,257	43
13,004	6,699	6,305	6,630	3,409	3,221	6,374	3,290	3,084	44
10,738	5,822	4,916	5,639	3,090	2,549	5,099	2,732	2,367	45
11,296	5,649	5,647	5,546	2,730	2,816	5,750	2,919	2,831	46
10,662	5,652	5,010	5,486	3,087	2,399	5,176	2,565	2,611	47
9,570	4,925	4,645	4,947	2,574	2,373	4,623	2,351	2,272	48
8,461	4,346	4,115	4,004	2,057	1,947	4,457	2,289	2,168	49
9,236	4,779	4,457	4,594	2,527	2,067	4,642	2,252	2,390	50
6,608	3,773	2,835	2,703	1,609	1,094	3,905	2,164	1,741	51
8,298	4,972	3,326	4,000	2,619	1,381	4,298	2,353	1,945	52
4,754	2,632	2,122	2,131	1,249	882	2,623	1,383	1,240	53
4,673	2,620	2,053	2,053	1,224	829	2,620	1,396	1,224	54
7,464	3,413	4,051	3,272	1,395	1,877	4,192	2,018	2,174	55
6,515	3,307	3,208	3,056	1,542	1,514	3,459	1,765	1,694	56
8,076	4,687	3,389	4,195	2,490	1,705	3,881	2,197	1,684	57
6,689	3,787	2,902	3,084	1,616	1,468	3,605	2,171	1,434	58
6,178	3,271	2,907	2,621	1,394	1,227	3,557	1,877	1,680	59
6,126	3,247	2,879	2,850	1,518	1,332	3,276	1,729	1,547	60
4,167	2,311	1,856	2,000	1,083	917	2,167	1,228	939	61
6,447	3,619	2,828	3,360	1,896	1,464	3,087	1,723	1,364	62
4,138	2,149	1,989	2,112	1,133	979	2,026	1,016	1,010	63
2,441	1,206	1,235	1,179	621	558	1,262	585	677	64
4,160	2,266	1,894	1,936	1,036	900	2,224	1,230	994	65
2,609	1,157	1,452	1,034	404	630	1,575	753	822	66
4,519	2,503	2,016	2,233	1,298	935	2,286	1,205	1,081	67
1,591	752	839	666	252	414	925	500	425	68
2,778	1,244	1,534	1,177	554	623	1,601	690	911	69
1,950	1,015	935	916	506	410	1,034	509	525	70
1,562	698	864	604	262	342	958	436	522	71
2,168	1,133	1,035	1,150	518	632	1,018	615	403	72
1,249	783	466	467	289	178	782	494	288	73
959	424	535	334	128	206	625	296	329	74
1,567	958	609	704	431	273	863	527	336	75
635	388	247	254	128	126	381	260	121	76
947	670	277	482	383	99	465	287	178	77
694	203	491	328	75	253	366	128	238	78
574	259	315	257	128	129	317	131	186	79
7,422	4,151	3,271	3,770	2,072	1,698	3,652	2,079	1,573	80+
1,473,413	729,141	744,272	809,005	399,561	409,444	664,408	329,580	334,828	Total المجموع

Table (119)

جدول رقم (119)

## تقديرات سكان محافظة صلاح الدين حسب فئات العمر الإحصائية والجنس والبيئة لسنة 2016

## POPULATION ESTIMATION OF AL-NAJAF GOVERNORATE BY SINGLE YEAR, SEX &amp; REGION FOR 2016

مجموع Total	مجموع Total		ريف Rural			حضر Urban			فئات العمر Age Groups
	اناث Female	ذكور Male	مجموع Total	اناث Female	ذكور Male	مجموع Total	اناث Female	ذكور Male	
44,231	22,407	21,824	24,952	12,628	12,324	19,279	9,779	9,500	0
49,583	23,873	25,710	28,514	13,698	14,816	21,069	10,175	10,894	1
50,235	24,259	25,976	29,466	14,101	15,365	20,769	10,158	10,611	2
51,029	24,534	26,495	28,621	13,779	14,842	22,408	10,755	11,653	3
48,508	24,268	24,240	28,424	14,422	14,002	20,084	9,846	10,238	4
44,907	21,336	23,571	26,071	12,955	13,116	18,836	8,381	10,455	5
46,012	21,991	24,021	26,477	12,396	14,081	19,535	9,595	9,940	6
42,851	20,820	22,031	25,151	12,370	12,781	17,700	8,450	9,250	7
41,682	20,549	21,133	24,010	11,872	12,138	17,672	8,677	8,995	8
40,176	19,388	20,788	23,667	10,940	12,727	16,509	8,448	8,061	9
39,269	18,026	21,243	23,278	10,518	12,760	15,991	7,508	8,483	10
38,826	19,194	19,632	22,724	11,219	11,505	16,102	7,975	8,127	11
39,377	18,673	20,704	22,995	11,083	11,912	16,382	7,590	8,792	12
36,000	17,658	18,342	21,467	10,397	11,070	14,533	7,261	7,272	13
35,013	16,934	18,079	21,021	9,961	11,060	13,992	6,973	7,019	14
36,375	18,229	18,146	20,820	10,400	10,420	15,555	7,829	7,726	15
34,624	17,381	17,243	19,194	9,430	9,764	15,430	7,951	7,479	16
33,600	15,581	18,019	19,546	8,841	10,705	14,054	6,740	7,314	17
33,926	16,458	17,468	19,199	9,088	10,111	14,727	7,370	7,357	18
31,816	15,497	16,319	17,797	8,466	9,331	14,019	7,031	6,988	19
31,751	15,145	16,606	17,919	8,348	9,571	13,832	6,797	7,035	20
29,391	14,021	15,370	15,386	7,201	8,185	14,005	6,820	7,185	21
32,315	14,919	17,396	18,017	8,572	9,445	14,298	6,347	7,951	22
26,159	12,423	13,736	13,497	6,325	7,172	12,662	6,098	6,564	23
25,354	12,190	13,164	13,279	6,262	7,017	12,075	5,928	6,147	24
23,139	11,452	11,687	12,371	6,128	6,243	10,768	5,324	5,444	25
23,313	11,270	12,043	11,927	5,733	6,194	11,386	5,537	5,849	26
23,751	11,980	11,771	12,832	6,206	6,626	10,919	5,774	5,145	27
20,895	11,209	9,686	10,606	5,969	4,637	10,289	5,240	5,049	28
20,262	10,436	9,826	10,763	5,365	5,398	9,499	5,071	4,428	29
20,638	10,685	9,953	10,561	5,640	4,921	10,077	5,045	5,032	30
17,626	8,909	8,717	9,158	4,558	4,600	8,468	4,351	4,117	31
21,596	11,120	10,476	11,763	6,231	5,532	9,833	4,889	4,944	32
17,994	8,912	9,082	9,467	4,755	4,712	8,527	4,157	4,370	33
18,241	8,643	9,598	9,377	4,684	4,693	8,864	3,959	4,905	34
17,511	8,816	8,695	9,124	4,612	4,512	8,387	4,204	4,183	35
16,022	8,033	7,989	8,581	4,313	4,268	7,441	3,720	3,721	36
17,188	8,789	8,399	8,991	4,692	4,299	8,197	4,097	4,100	37
16,149	8,507	7,642	8,119	4,268	3,851	8,030	4,239	3,791	38
16,458	8,204	8,254	8,052	4,192	3,860	8,406	4,012	4,394	39

Con.Table (119)

تابع جدول رقم (119)

## تقديرات سكان محافظة صلاح الدين حسب فئات العمر الإحصائية والجنس والبيئة لسنة 2016

## POPULATION ESTIMATION OF AL-NAJAF GOVERNORATE BY SINGLE YEAR, SEX &amp; REGION FOR 2016

مجموع	مجموع Total		ريف Rural			حضر Urban			فئات العمر
	اناث	ذكور	مجموع	اناث	ذكور	مجموع	اناث	ذكور	Age Groups
Total	Female	Male	Total	Female	Male	Total	Female	Male	
17,462	9,191	8,271	9,447	5,163	4,284	8,015	4,028	3,987	40
14,813	7,732	7,081	7,572	3,941	3,631	7,241	3,791	3,450	41
18,140	8,701	9,439	9,880	4,787	5,093	8,260	3,914	4,346	42
13,119	6,381	6,738	6,632	3,239	3,393	6,487	3,142	3,345	43
13,358	6,881	6,477	6,811	3,502	3,309	6,547	3,379	3,168	44
11,030	5,980	5,050	5,792	3,174	2,618	5,238	2,806	2,432	45
11,604	5,804	5,800	5,698	2,805	2,893	5,906	2,999	2,907	46
10,951	5,805	5,146	5,635	3,171	2,464	5,316	2,634	2,682	47
9,829	5,058	4,771	5,081	2,643	2,438	4,748	2,415	2,333	48
8,691	4,464	4,227	4,113	2,113	2,000	4,578	2,351	2,227	49
9,486	4,908	4,578	4,718	2,595	2,123	4,768	2,313	2,455	50
6,787	3,876	2,911	2,776	1,653	1,123	4,011	2,223	1,788	51
8,522	5,106	3,416	4,109	2,690	1,419	4,413	2,416	1,997	52
4,883	2,704	2,179	2,189	1,283	906	2,694	1,421	1,273	53
4,800	2,691	2,109	2,109	1,257	852	2,691	1,434	1,257	54
7,667	3,506	4,161	3,361	1,433	1,928	4,306	2,073	2,233	55
6,692	3,397	3,295	3,139	1,584	1,555	3,553	1,813	1,740	56
8,296	4,815	3,481	4,309	2,558	1,751	3,987	2,257	1,730	57
6,871	3,890	2,981	3,168	1,660	1,508	3,703	2,230	1,473	58
6,346	3,360	2,986	2,692	1,432	1,260	3,654	1,928	1,726	59
6,292	3,335	2,957	2,927	1,559	1,368	3,365	1,776	1,589	60
4,281	2,374	1,907	2,055	1,113	942	2,226	1,261	965	61
6,623	3,718	2,905	3,452	1,948	1,504	3,171	1,770	1,401	62
4,250	2,207	2,043	2,169	1,163	1,006	2,081	1,044	1,037	63
2,509	1,239	1,270	1,212	638	574	1,297	601	696	64
4,272	2,327	1,945	1,988	1,064	924	2,284	1,263	1,021	65
2,681	1,189	1,492	1,062	415	647	1,619	774	845	66
4,642	2,571	2,071	2,294	1,333	961	2,348	1,238	1,110	67
1,634	771	863	684	258	426	950	513	437	68
2,854	1,278	1,576	1,209	569	640	1,645	709	936	69
2,003	1,043	960	941	520	421	1,062	523	539	70
1,606	718	888	621	270	351	985	448	537	71
2,227	1,164	1,063	1,181	532	649	1,046	632	414	72
1,283	805	478	479	297	182	804	508	296	73
984	435	549	342	131	211	642	304	338	74
1,609	984	625	723	443	280	886	541	345	75
652	398	254	261	131	130	391	267	124	76
974	689	285	496	394	102	478	295	183	77
713	209	504	337	77	260	376	132	244	78
589	266	323	264	132	132	325	134	191	79
7,623	4,263	3,360	3,872	2,128	1,744	3,751	2,135	1,616	80+
<b>1,513,441</b>	<b>748,952</b>	<b>764,489</b>	<b>830,984</b>	<b>410,416</b>	<b>420,568</b>	<b>682,457</b>	<b>338,536</b>	<b>343,921</b>	<b>Total المجموع</b>

## تقديرات سكان محافظة صلاح الدين حسب فئات العمر الأحادية والجنس والبيئة لسنة 2017

## POPULATION ESTIMATION OF AL-NAJAF GOVERNORATE BY SINGLE YEAR, SEX &amp; REGION FOR 2017

مجموع	مجموع Total		ريف Rural			حضر Urban			فئات العمر
	اناث	ذكور	مجموع	اناث	ذكور	مجموع	اناث	ذكور	Age Groups
Total	Female	Male	Total	Female	Male	Total	Female	Male	
45,419	23,009	22,410	25,622	12,967	12,655	19,797	10,042	9,755	0
50,914	24,514	26,400	29,280	14,066	15,214	21,634	10,448	11,186	1
51,584	24,911	26,673	30,257	14,480	15,777	21,327	10,431	10,896	2
52,398	25,192	27,206	29,389	14,149	15,240	23,009	11,043	11,966	3
49,811	24,920	24,891	29,187	14,809	14,378	20,624	10,111	10,513	4
46,111	21,908	24,203	26,770	13,302	13,468	19,341	8,606	10,735	5
47,246	22,581	24,665	27,187	12,729	14,458	20,059	9,852	10,207	6
44,000	21,378	22,622	25,826	12,702	13,124	18,174	8,676	9,498	7
42,801	21,100	21,701	24,655	12,191	12,464	18,146	8,909	9,237	8
41,253	19,908	21,345	24,301	11,233	13,068	16,952	8,675	8,277	9
40,323	18,510	21,813	23,903	10,801	13,102	16,420	7,709	8,711	10
39,867	19,709	20,158	23,333	11,520	11,813	16,534	8,189	8,345	11
40,433	19,173	21,260	23,612	11,380	12,232	16,821	7,793	9,028	12
36,966	18,132	18,834	22,043	10,676	11,367	14,923	7,456	7,467	13
35,951	17,388	18,563	21,584	10,228	11,356	14,367	7,160	7,207	14
37,351	18,718	18,633	21,379	10,679	10,700	15,972	8,039	7,933	15
35,552	17,847	17,705	19,709	9,683	10,026	15,843	8,164	7,679	16
34,501	15,998	18,503	20,071	9,078	10,993	14,430	6,920	7,510	17
34,836	16,900	17,936	19,714	9,332	10,382	15,122	7,568	7,554	18
32,670	15,912	16,758	18,275	8,693	9,582	14,395	7,219	7,176	19
32,602	15,551	17,051	18,399	8,572	9,827	14,203	6,979	7,224	20
30,180	14,397	15,783	15,799	7,394	8,405	14,381	7,003	7,378	21
33,181	15,319	17,862	18,500	8,802	9,698	14,681	6,517	8,164	22
26,861	12,757	14,104	13,859	6,495	7,364	13,002	6,262	6,740	23
26,034	12,517	13,517	13,635	6,430	7,205	12,399	6,087	6,312	24
23,760	11,759	12,001	12,703	6,292	6,411	11,057	5,467	5,590	25
23,939	11,573	12,366	12,247	5,887	6,360	11,692	5,686	6,006	26
24,387	12,301	12,086	13,175	6,372	6,803	11,212	5,929	5,283	27
21,456	11,509	9,947	10,891	6,129	4,762	10,565	5,380	5,185	28
20,806	10,716	10,090	11,052	5,509	5,543	9,754	5,207	4,547	29
21,193	10,972	10,221	10,846	5,792	5,054	10,347	5,180	5,167	30
18,099	9,148	8,951	9,403	4,680	4,723	8,696	4,468	4,228	31
22,175	11,419	10,756	12,079	6,399	5,680	10,096	5,020	5,076	32
18,476	9,151	9,325	9,721	4,883	4,838	8,755	4,268	4,487	33
18,730	8,875	9,855	9,628	4,810	4,818	9,102	4,065	5,037	34
17,982	9,053	8,929	9,369	4,736	4,633	8,613	4,317	4,296	35
16,453	8,249	8,204	8,812	4,429	4,383	7,641	3,820	3,821	36
17,649	9,025	8,624	9,232	4,818	4,414	8,417	4,207	4,210	37
16,584	8,736	7,848	8,338	4,383	3,955	8,246	4,353	3,893	38
16,899	8,424	8,475	8,268	4,305	3,963	8,631	4,119	4,512	39

Con.Table (120)

تابع جدول رقم (120)

## تقديرات سكان محافظة صلاح الدين حسب فئات العمر الإحصائية والجنس والبيئة لسنة 2017

## POPULATION ESTIMATION OF AL-NAJAF GOVERNORATE BY SINGLE YEAR , SEX &amp; REGION FOR 2017

مجموع Total	مجموع Total		ريف Rural			حضر Urban			فئات العمر Age Groups
	اناث Female	ذكور Male	مجموع Total	اناث Female	ذكور Male	مجموع Total	اناث Female	ذكور Male	
17,931	9,438	8,493	9,701	5,302	4,399	8,230	4,136	4,094	40
15,209	7,939	7,270	7,774	4,046	3,728	7,435	3,893	3,542	41
18,628	8,935	9,693	10,146	4,916	5,230	8,482	4,019	4,463	42
13,472	6,553	6,919	6,810	3,326	3,484	6,662	3,227	3,435	43
13,717	7,066	6,651	6,994	3,596	3,398	6,723	3,470	3,253	44
11,325	6,140	5,185	5,947	3,259	2,688	5,378	2,881	2,497	45
11,914	5,959	5,955	5,850	2,880	2,970	6,064	3,079	2,985	46
11,245	5,961	5,284	5,786	3,256	2,530	5,459	2,705	2,754	47
10,092	5,193	4,899	5,217	2,714	2,503	4,875	2,479	2,396	48
8,922	4,583	4,339	4,222	2,169	2,053	4,700	2,414	2,286	49
9,740	5,040	4,700	4,845	2,665	2,180	4,895	2,375	2,520	50
6,969	3,980	2,989	2,850	1,697	1,153	4,119	2,283	1,836	51
8,751	5,243	3,508	4,219	2,762	1,457	4,532	2,481	2,051	52
5,014	2,776	2,238	2,247	1,317	930	2,767	1,459	1,308	53
4,930	2,764	2,166	2,166	1,291	875	2,764	1,473	1,291	54
7,872	3,599	4,273	3,451	1,471	1,980	4,421	2,128	2,293	55
6,872	3,488	3,384	3,223	1,626	1,597	3,649	1,862	1,787	56
8,517	4,943	3,574	4,424	2,626	1,798	4,093	2,317	1,776	57
7,055	3,994	3,061	3,253	1,705	1,548	3,802	2,289	1,513	58
6,516	3,450	3,066	2,764	1,470	1,294	3,752	1,980	1,772	59
6,460	3,424	3,036	3,006	1,601	1,405	3,454	1,823	1,631	60
4,396	2,437	1,959	2,110	1,142	968	2,286	1,295	991	61
6,799	3,817	2,982	3,544	2,000	1,544	3,255	1,817	1,438	62
4,365	2,267	2,098	2,228	1,195	1,033	2,137	1,072	1,065	63
2,575	1,272	1,303	1,244	655	589	1,331	617	714	64
4,386	2,389	1,997	2,041	1,092	949	2,345	1,297	1,048	65
2,753	1,221	1,532	1,091	426	665	1,662	795	867	66
4,766	2,640	2,126	2,355	1,369	986	2,411	1,271	1,140	67
1,677	792	885	702	265	437	975	527	448	68
2,930	1,312	1,618	1,241	584	657	1,689	728	961	69
2,058	1,071	987	967	534	433	1,091	537	554	70
1,648	737	911	637	277	360	1,011	460	551	71
2,287	1,195	1,092	1,213	546	667	1,074	649	425	72
1,317	826	491	492	305	187	825	521	304	73
1,011	447	564	352	135	217	659	312	347	74
1,653	1,011	642	743	455	288	910	556	354	75
669	409	260	268	135	133	401	274	127	76
999	707	292	508	404	104	491	303	188	77
732	214	518	346	79	267	386	135	251	78
605	273	332	271	135	136	334	138	196	79
7,827	4,377	3,450	3,976	2,185	1,791	3,851	2,192	1,659	80+
<b>1,554,037</b>	<b>769,041</b>	<b>784,996</b>	<b>853,277</b>	<b>421,428</b>	<b>431,849</b>	<b>700,760</b>	<b>347,613</b>	<b>353,147</b>	<b>Total المجموع</b>



Con.Table (121)

جدول رقم (121)

تقديرات سكان محافظة صلاح الدين حسب الفئات العمرية الاحادية والبينة والجنس لسنة 2018

## POPULATION ESTIMATION OF AL-NAJAF GOVERNORATE BY SINGLE YEAR , SEX &amp; REGION FOR 2018

مجموع	مجموع Total		ريف Rural			حضر Urban			فئات العمر
	اناث	ذكور	مجموع	اناث	ذكور	مجموع	اناث	ذكور	Age Groups
Total	Female	Male	Total	Female	Male	Total	Female	Male	
46,622	23,618	23,004	26,301	13,310	12,991	20,321	10,308	10,013	0
52,264	25,164	27,100	30,056	14,439	15,617	22,208	10,725	11,483	1
52,951	25,571	27,380	31,059	14,864	16,195	21,892	10,707	11,185	2
53,787	25,860	27,927	30,168	14,524	15,644	23,619	11,336	12,283	3
51,132	25,581	25,551	29,961	15,202	14,759	21,171	10,379	10,792	4
47,334	22,489	24,845	27,480	13,655	13,825	19,854	8,834	11,020	5
48,499	23,179	25,320	27,908	13,066	14,842	20,591	10,113	10,478	6
45,167	21,945	23,222	26,511	13,039	13,472	18,656	8,906	9,750	7
43,936	21,660	22,276	25,308	12,514	12,794	18,628	9,146	9,482	8
42,348	20,436	21,912	24,946	11,531	13,415	17,402	8,905	8,497	9
41,392	19,001	22,391	24,536	11,087	13,449	16,856	7,914	8,942	10
40,925	20,232	20,693	23,953	11,826	12,127	16,972	8,406	8,566	11
41,505	19,682	21,823	24,238	11,682	12,556	17,267	8,000	9,267	12
37,947	18,613	19,334	22,628	10,959	11,669	15,319	7,654	7,665	13
36,904	17,849	19,055	22,156	10,499	11,657	14,748	7,350	7,398	14
38,341	19,214	19,127	21,946	10,962	10,984	16,395	8,252	8,143	15
36,494	18,319	18,175	20,231	9,939	10,292	16,263	8,380	7,883	16
35,417	16,423	18,994	20,603	9,319	11,284	14,814	7,104	7,710	17
35,759	17,347	18,412	20,237	9,579	10,658	15,522	7,768	7,754	18
33,536	16,334	17,202	18,759	8,923	9,836	14,777	7,411	7,366	19
33,467	15,963	17,504	18,887	8,799	10,088	14,580	7,164	7,416	20
30,981	14,779	16,202	16,218	7,590	8,628	14,763	7,189	7,574	21
34,062	15,725	18,337	18,991	9,035	9,956	15,071	6,690	8,381	22
27,572	13,095	14,477	14,226	6,667	7,559	13,346	6,428	6,918	23
26,723	12,848	13,875	13,996	6,600	7,396	12,727	6,248	6,479	24
24,389	12,071	12,318	13,039	6,459	6,580	11,350	5,612	5,738	25
24,574	11,880	12,694	12,572	6,043	6,529	12,002	5,837	6,165	26
25,035	12,628	12,407	13,525	6,541	6,984	11,510	6,087	5,423	27
22,024	11,814	10,210	11,179	6,291	4,888	10,845	5,523	5,322	28
21,357	11,000	10,357	11,345	5,655	5,690	10,012	5,345	4,667	29
21,754	11,262	10,492	11,133	5,945	5,188	10,621	5,317	5,304	30
18,578	9,390	9,188	9,652	4,804	4,848	8,926	4,586	4,340	31
22,763	11,721	11,042	12,399	6,568	5,831	10,364	5,153	5,211	32
18,966	9,393	9,573	9,979	5,012	4,967	8,987	4,381	4,606	33
19,227	9,110	10,117	9,883	4,937	4,946	9,344	4,173	5,171	34
18,458	9,293	9,165	9,617	4,861	4,756	8,841	4,432	4,409	35
16,890	8,468	8,422	9,046	4,547	4,499	7,844	3,921	3,923	36
18,117	9,264	8,853	9,477	4,946	4,531	8,640	4,318	4,322	37
17,022	8,967	8,055	8,558	4,499	4,059	8,464	4,468	3,996	38
17,348	8,648	8,700	8,487	4,419	4,068	8,861	4,229	4,632	39

Con.Table (121)

تابع جدول رقم (121)

تقديرات سكان محافظة صلاح الدين حسب الفئات العمرية الاحادية والبينة والجنس لسنة 2018

POPULATION ESTIMATION OF AL-NAJAF GOVERNORATE BY SINGLE YEAR , SEX &amp; REGION FOR 2018

مجموع Total	مجموع Total		ريف Rural			حضر Urban			فئات العمر Age Groups
	اناث Female	ذكور Male	مجموع Total	اناث Female	ذكور Male	مجموع Total	اناث Female	ذكور Male	
18,407	9,688	8,719	9,958	5,442	4,516	8,449	4,246	4,203	40
15,613	8,150	7,463	7,981	4,154	3,827	7,632	3,996	3,636	41
19,121	9,172	9,949	10,414	5,046	5,368	8,707	4,126	4,581	42
13,828	6,726	7,102	6,990	3,414	3,576	6,838	3,312	3,526	43
14,080	7,253	6,827	7,179	3,691	3,488	6,901	3,562	3,339	44
11,625	6,302	5,323	6,105	3,345	2,760	5,520	2,957	2,563	45
12,231	6,117	6,114	6,005	2,956	3,049	6,226	3,161	3,065	46
11,543	6,119	5,424	5,939	3,342	2,597	5,604	2,777	2,827	47
10,360	5,331	5,029	5,356	2,786	2,570	5,004	2,545	2,459	48
9,160	4,705	4,455	4,335	2,227	2,108	4,825	2,478	2,347	49
9,999	5,174	4,825	4,974	2,736	2,238	5,025	2,438	2,587	50
7,154	4,085	3,069	2,926	1,742	1,184	4,228	2,343	1,885	51
8,982	5,382	3,600	4,330	2,835	1,495	4,652	2,547	2,105	52
5,147	2,850	2,297	2,307	1,352	955	2,840	1,498	1,342	53
5,060	2,837	2,223	2,223	1,325	898	2,837	1,512	1,325	54
8,081	3,695	4,386	3,542	1,510	2,032	4,539	2,185	2,354	55
7,053	3,580	3,473	3,308	1,669	1,639	3,745	1,911	1,834	56
8,744	5,075	3,669	4,542	2,696	1,846	4,202	2,379	1,823	57
7,242	4,100	3,142	3,339	1,750	1,589	3,903	2,350	1,553	58
6,688	3,541	3,147	2,837	1,509	1,328	3,851	2,032	1,819	59
6,631	3,515	3,116	3,085	1,643	1,442	3,546	1,872	1,674	60
4,512	2,502	2,010	2,166	1,173	993	2,346	1,329	1,017	61
6,979	3,918	3,061	3,638	2,053	1,585	3,341	1,865	1,476	62
4,479	2,326	2,153	2,286	1,226	1,060	2,193	1,100	1,093	63
2,644	1,306	1,338	1,278	673	605	1,366	633	733	64
4,502	2,452	2,050	2,095	1,121	974	2,407	1,331	1,076	65
2,826	1,254	1,572	1,120	438	682	1,706	816	890	66
4,893	2,710	2,183	2,418	1,405	1,013	2,475	1,305	1,170	67
1,722	813	909	721	272	449	1,001	541	460	68
3,007	1,346	1,661	1,273	599	674	1,734	747	987	69
2,111	1,099	1,012	992	548	444	1,119	551	568	70
1,692	756	936	654	284	370	1,038	472	566	71
2,346	1,226	1,120	1,244	560	684	1,102	666	436	72
1,352	848	504	505	313	192	847	535	312	73
1,037	458	579	361	138	223	676	320	356	74
1,696	1,038	658	762	467	295	934	571	363	75
688	420	268	276	139	137	412	281	131	76
1,026	726	300	522	415	107	504	311	193	77
751	220	531	355	81	274	396	139	257	78
621	281	340	278	139	139	343	142	201	79
8,035	4,494	3,541	4,081	2,243	1,838	3,954	2,251	1,703	80+
1,595,235	789,426	805,809	875,894	432,594	443,300	719,341	356,832	362,509	Total المجموع

Table (122)

جدول رقم (122)

## تقديرات سكان محافظة النجف حسب الفئات العمرية الاحادية والبينة والجنس لسنة 2015

## POPULATION ESTIMATION OF AL-NAJAF GOVERNORATE BY SINGLE YEAR, SEX &amp; REGION FOR 2015

مجموع	مجموع Total		ريف Rural			حضر Urban			فئات العمر
	مجموع	اناث	مجموع	اناث	ذكور	مجموع	اناث	ذكور	Age Groups
Total	Female	Male	Total	Female	Male	Total	Female	Male	
39,115	19,332	19,783	10,379	5,336	5,043	28,736	13,996	14,740	0
42,536	21,307	21,229	12,879	6,255	6,624	29,657	15,052	14,605	1
41,725	20,063	21,662	13,676	6,563	7,113	28,049	13,500	14,549	2
41,934	19,531	22,403	13,073	6,360	6,713	28,861	13,171	15,690	3
41,832	21,489	20,343	13,149	6,602	6,547	28,683	14,887	13,796	4
40,691	20,579	20,112	12,658	5,928	6,730	28,033	14,651	13,382	5
39,151	18,250	20,901	11,866	5,679	6,187	27,285	12,571	14,714	6
39,191	18,723	20,468	12,566	6,169	6,397	26,625	12,554	14,071	7
37,657	18,051	19,606	11,701	5,686	6,015	25,956	12,365	13,591	8
35,603	17,976	17,627	11,561	5,792	5,769	24,042	12,184	11,858	9
34,848	17,808	17,040	11,191	5,426	5,765	23,657	12,382	11,275	10
35,661	16,955	18,706	10,904	5,288	5,616	24,757	11,667	13,090	11
34,624	16,677	17,947	11,682	5,550	6,132	22,942	11,127	11,815	12
31,899	15,599	16,300	10,448	5,078	5,370	21,451	10,521	10,930	13
30,924	15,354	15,570	9,761	4,813	4,948	21,163	10,541	10,622	14
33,580	17,283	16,297	10,071	5,030	5,041	23,509	12,253	11,256	15
29,659	14,563	15,096	8,479	4,040	4,439	21,180	10,523	10,657	16
30,858	15,315	15,543	9,133	4,253	4,880	21,725	11,062	10,663	17
29,695	14,544	15,151	8,768	4,019	4,749	20,927	10,525	10,402	18
28,341	13,824	14,517	7,447	3,372	4,075	20,894	10,452	10,442	19
26,848	13,234	13,614	6,649	2,803	3,846	20,199	10,431	9,768	20
24,918	12,549	12,369	6,625	2,977	3,648	18,293	9,572	8,721	21
25,796	12,696	13,100	6,676	2,976	3,700	19,120	9,720	9,400	22
23,822	11,321	12,501	5,347	2,586	2,761	18,475	8,735	9,740	23
20,709	10,558	10,151	5,191	2,387	2,804	15,518	8,171	7,347	24
21,526	10,347	11,179	5,140	2,446	2,694	16,386	7,901	8,485	25
19,503	9,380	10,123	5,207	2,717	2,490	14,296	6,663	7,633	26
19,646	8,983	10,663	5,290	2,426	2,864	14,356	6,557	7,799	27
18,373	8,756	9,617	5,171	2,446	2,725	13,202	6,310	6,892	28
17,794	8,774	9,020	4,693	2,307	2,386	13,101	6,467	6,634	29
18,604	9,427	9,177	5,249	2,935	2,314	13,355	6,492	6,863	30
18,223	8,738	9,485	5,100	2,565	2,535	13,123	6,173	6,950	31
18,391	9,226	9,165	5,352	2,856	2,496	13,039	6,370	6,669	32
16,993	8,427	8,566	4,623	2,393	2,230	12,370	6,034	6,336	33
16,780	9,678	7,102	4,615	2,499	2,116	12,165	7,179	4,986	34
14,860	7,167	7,693	4,358	2,372	1,986	10,502	4,795	5,707	35
15,169	8,049	7,120	3,974	2,286	1,688	11,195	5,763	5,432	36
13,655	7,665	5,990	4,371	2,354	2,017	9,284	5,311	3,973	37
13,498	7,480	6,018	4,499	2,476	2,023	8,999	5,004	3,995	38
15,245	7,811	7,434	4,313	2,169	2,144	10,932	5,642	5,290	39

Con.Table (122)

تابع جدول رقم (122)

## تقديرات سكان محافظة النجف حسب الفئات العمرية الاحادية والبينة والجنس لسنة 2015

## POPULATION ESTIMATION OF AL-NAJAF GOVERNORATE BY SINGLE YEAR , SEX &amp; REGION FOR 2015

مجموع	مجموع Total			ريف Rural			حضر Urban			فئات العمر
	مجموع Total	اناث Female	ذكور Male	مجموع Total	اناث Female	ذكور Male	مجموع Total	اناث Female	ذكور Male	Age Groups
16,059	8,173	7,886	4,794	2,309	2,485	11,265	5,864	5,401	40	
13,871	7,032	6,839	4,088	2,090	1,998	9,783	4,942	4,841	41	
14,590	7,543	7,047	4,031	1,946	2,085	10,559	5,597	4,962	42	
14,202	6,811	7,391	3,657	1,637	2,020	10,545	5,174	5,371	43	
13,894	7,231	6,663	3,721	1,698	2,023	10,173	5,533	4,640	44	
12,094	6,503	5,591	3,439	1,634	1,805	8,655	4,869	3,786	45	
10,780	4,954	5,826	2,860	1,130	1,730	7,920	3,824	4,096	46	
11,077	6,039	5,038	2,503	1,415	1,088	8,574	4,624	3,950	47	
10,421	5,161	5,260	2,003	1,035	968	8,418	4,126	4,292	48	
10,133	5,844	4,289	1,908	1,072	836	8,225	4,772	3,453	49	
8,993	4,608	4,385	2,036	1,095	941	6,957	3,513	3,444	50	
7,214	3,804	3,410	1,507	1,099	408	5,707	2,705	3,002	51	
6,028	3,352	2,676	1,205	717	488	4,823	2,635	2,188	52	
5,621	2,924	2,697	866	537	329	4,755	2,387	2,368	53	
4,378	2,510	1,868	892	546	346	3,486	1,964	1,522	54	
6,982	3,421	3,561	1,480	612	868	5,502	2,809	2,693	55	
6,461	3,276	3,185	1,200	582	618	5,261	2,694	2,567	56	
8,133	4,233	3,900	1,836	1,033	803	6,297	3,200	3,097	57	
7,272	3,726	3,546	1,827	922	905	5,445	2,804	2,641	58	
5,939	3,059	2,880	1,573	866	707	4,366	2,193	2,173	59	
6,125	2,765	3,360	1,580	820	760	4,545	1,945	2,600	60	
5,357	2,502	2,855	1,452	702	750	3,905	1,800	2,105	61	
7,034	3,442	3,592	1,841	957	884	5,193	2,485	2,708	62	
4,225	2,006	2,219	1,138	579	559	3,087	1,427	1,660	63	
3,232	1,665	1,567	715	338	377	2,517	1,327	1,190	64	
4,386	2,248	2,138	1,317	631	686	3,069	1,617	1,452	65	
2,463	1,291	1,172	454	282	172	2,009	1,009	1,000	66	
3,749	2,262	1,487	919	537	382	2,830	1,725	1,105	67	
1,623	858	765	321	159	162	1,302	699	603	68	
2,241	1,171	1,070	391	187	204	1,850	984	866	69	
2,763	1,178	1,585	691	336	355	2,072	842	1,230	70	
1,661	744	917	423	184	239	1,238	560	678	71	
2,297	1,160	1,137	540	332	208	1,757	828	929	72	
1,904	1,122	782	489	231	258	1,415	891	524	73	
1,222	609	613	132	61	71	1,090	548	542	74	
2,201	1,398	803	751	412	339	1,450	986	464	75	
766	493	273	178	82	96	588	411	177	76	
1,232	843	389	385	228	157	847	615	232	77	
882	354	528	188	75	113	694	279	415	78	
688	406	282	124	86	38	564	320	244	79	
9,131	5,515	3,616	3,212	1,784	1,428	5,919	3,731	2,188	80+	
<b>1,359,201</b>	<b>677,725</b>	<b>681,476</b>	<b>388,502</b>	<b>191,193</b>	<b>197,309</b>	<b>970,699</b>	<b>486,532</b>	<b>484,167</b>	<b>Total المجموع</b>	

## تقديرات سكان محافظة النجف حسب فئات العمر الأحادية والجنس والبيئة لسنة 2016

## POPULATION ESTIMATION OF AL-NAJAF GOVERNORATE BY SINGLE YEAR, SEX &amp; REGION FOR 2016

مجموع	مجموع Total		ريف Rural			حضر Urban			فئات العمر
	مجموع Total	اناث Female	مجموع Total	اناث Female	ذكور Male	مجموع Total	اناث Female	ذكور Male	Age Groups
40,176	19,857	20,319	10,660	5,481	5,179	29,516	14,376	15,140	0
43,691	21,886	21,805	13,229	6,425	6,804	30,462	15,461	15,001	1
42,859	20,609	22,250	14,048	6,742	7,306	28,811	13,867	14,944	2
43,072	20,061	23,011	13,427	6,532	6,895	29,645	13,529	16,116	3
42,970	22,074	20,896	13,507	6,782	6,725	29,463	15,292	14,171	4
41,797	21,138	20,659	13,002	6,089	6,913	28,795	15,049	13,746	5
40,214	18,745	21,469	12,188	5,833	6,355	28,026	12,912	15,114	6
40,255	19,232	21,023	12,907	6,337	6,570	27,348	12,895	14,453	7
38,680	18,541	20,139	12,019	5,840	6,179	26,661	12,701	13,960	8
36,571	18,465	18,106	11,876	5,950	5,926	24,695	12,515	12,180	9
35,793	18,291	17,502	11,494	5,573	5,921	24,299	12,718	11,581	10
36,630	17,415	19,215	11,200	5,431	5,769	25,430	11,984	13,446	11
35,565	17,130	18,435	12,000	5,701	6,299	23,565	11,429	12,136	12
32,766	16,023	16,743	10,732	5,216	5,516	22,034	10,807	11,227	13
31,764	15,771	15,993	10,026	4,944	5,082	21,738	10,827	10,911	14
34,492	17,753	16,739	10,344	5,167	5,177	24,148	12,586	11,562	15
30,464	14,958	15,506	8,708	4,149	4,559	21,756	10,809	10,947	16
31,696	15,731	15,965	9,381	4,369	5,012	22,315	11,362	10,953	17
30,502	14,939	15,563	9,006	4,128	4,878	21,496	10,811	10,685	18
29,111	14,199	14,912	7,650	3,464	4,186	21,461	10,735	10,726	19
27,576	13,593	13,983	6,829	2,879	3,950	20,747	10,714	10,033	20
25,593	12,889	12,704	6,804	3,057	3,747	18,789	9,832	8,957	21
26,497	13,041	13,456	6,858	3,057	3,801	19,639	9,984	9,655	22
24,469	11,629	12,840	5,492	2,656	2,836	18,977	8,973	10,004	23
21,272	10,845	10,427	5,333	2,452	2,881	15,939	8,393	7,546	24
22,112	10,629	11,483	5,281	2,513	2,768	16,831	8,116	8,715	25
20,033	9,635	10,398	5,349	2,791	2,558	14,684	6,844	7,840	26
20,181	9,228	10,953	5,434	2,492	2,942	14,747	6,736	8,011	27
18,872	8,994	9,878	5,312	2,513	2,799	13,560	6,481	7,079	28
18,278	9,012	9,266	4,820	2,369	2,451	13,458	6,643	6,815	29
19,109	9,683	9,426	5,392	3,015	2,377	13,717	6,668	7,049	30
18,718	8,975	9,743	5,239	2,635	2,604	13,479	6,340	7,139	31
18,891	9,477	9,414	5,498	2,934	2,564	13,393	6,543	6,850	32
17,455	8,656	8,799	4,749	2,458	2,291	12,706	6,198	6,508	33
17,236	9,941	7,295	4,741	2,567	2,174	12,495	7,374	5,121	34
15,265	7,363	7,902	4,477	2,437	2,040	10,788	4,926	5,862	35
15,581	8,267	7,314	4,082	2,348	1,734	11,499	5,919	5,580	36
14,025	7,873	6,152	4,489	2,418	2,071	9,536	5,455	4,081	37
13,864	7,683	6,181	4,621	2,543	2,078	9,243	5,140	4,103	38
15,661	8,024	7,637	4,431	2,228	2,203	11,230	5,796	5,434	39

Con.Table (123)

تابع جدول رقم (123)

## تقديرات سكان محافظة النجف حسب فئات العمر الأحادية والجنس والبيئة لسنة 2016

## POPULATION ESTIMATION OF AL-NAJAF GOVERNORATE BY SINGLE YEAR , SEX &amp; REGION FOR 2016

مجموع Total	مجموع Total		ريف Rural			حضر Urban			فئات العمر Age Groups
	اناث Female	ذكور Male	مجموع Total	اناث Female	ذكور Male	مجموع Total	اناث Female	ذكور Male	
16,495	8,395	8,100	4,924	2,372	2,552	11,571	6,023	5,548	40
14,248	7,224	7,024	4,199	2,147	2,052	10,049	5,077	4,972	41
14,987	7,748	7,239	4,141	1,999	2,142	10,846	5,749	5,097	42
14,588	6,996	7,592	3,757	1,682	2,075	10,831	5,314	5,517	43
14,272	7,428	6,844	3,822	1,744	2,078	10,450	5,684	4,766	44
12,423	6,680	5,743	3,533	1,679	1,854	8,890	5,001	3,889	45
11,073	5,088	5,985	2,937	1,160	1,777	8,136	3,928	4,208	46
11,378	6,203	5,175	2,570	1,453	1,117	8,808	4,750	4,058	47
10,704	5,301	5,403	2,057	1,063	994	8,647	4,238	4,409	48
10,409	6,003	4,406	1,960	1,101	859	8,449	4,902	3,547	49
9,238	4,733	4,505	2,092	1,125	967	7,146	3,608	3,538	50
7,410	3,908	3,502	1,548	1,129	419	5,862	2,779	3,083	51
6,194	3,444	2,750	1,239	737	502	4,955	2,707	2,248	52
5,774	3,004	2,770	890	552	338	4,884	2,452	2,432	53
4,496	2,578	1,918	916	561	355	3,580	2,017	1,563	54
7,171	3,514	3,657	1,520	629	891	5,651	2,885	2,766	55
6,636	3,364	3,272	1,232	597	635	5,404	2,767	2,637	56
8,354	4,348	4,006	1,886	1,061	825	6,468	3,287	3,181	57
7,471	3,828	3,643	1,877	947	930	5,594	2,881	2,713	58
6,099	3,141	2,958	1,615	889	726	4,484	2,252	2,232	59
6,292	2,840	3,452	1,623	842	781	4,669	1,998	2,671	60
5,502	2,570	2,932	1,491	721	770	4,011	1,849	2,162	61
7,225	3,535	3,690	1,891	983	908	5,334	2,552	2,782	62
4,340	2,061	2,279	1,169	595	574	3,171	1,466	1,705	63
3,320	1,710	1,610	734	347	387	2,586	1,363	1,223	64
4,507	2,310	2,197	1,354	649	705	3,153	1,661	1,492	65
2,529	1,326	1,203	465	289	176	2,064	1,037	1,027	66
3,850	2,323	1,527	943	551	392	2,907	1,772	1,135	67
1,668	882	786	331	164	167	1,337	718	619	68
2,303	1,203	1,100	402	192	210	1,901	1,011	890	69
2,838	1,210	1,628	709	345	364	2,129	865	1,264	70
1,706	764	942	434	189	245	1,272	575	697	71
2,359	1,192	1,167	554	341	213	1,805	851	954	72
1,956	1,153	803	503	238	265	1,453	915	538	73
1,254	625	629	135	62	73	1,119	563	556	74
2,260	1,435	825	771	423	348	1,489	1,012	477	75
786	506	280	182	84	98	604	422	182	76
1,265	866	399	395	234	161	870	632	238	77
906	364	542	193	77	116	713	287	426	78
708	417	291	128	88	40	580	329	251	79
9,380	5,665	3,715	3,300	1,833	1,467	6,080	3,832	2,248	80+
1,396,130	696,140	699,990	399,057	196,389	202,668	997,073	499,751	497,322	Total المجموع

## تقديرات سكان محافظة النجف حسب فئات العمر الأحادية والجنس والبيئة لسنة 2017

## POPULATION ESTIMATION OF AL-NAJAF GOVERNORATE BY SINGLE YEAR , SEX &amp; REGION FOR 2017

مجموع Total	مجموع Total		ريف Rural			حضر Urban			فئات العمر Age Groups
	اناث Female	ذكور Male	مجموع Total	اناث Female	ذكور Male	مجموع Total	اناث Female	ذكور Male	
41,255	20,391	20,864	10,947	5,629	5,318	30,308	14,762	15,546	0
44,863	22,473	22,390	13,583	6,597	6,986	31,280	15,876	15,404	1
44,008	21,161	22,847	14,424	6,922	7,502	29,584	14,239	15,345	2
44,229	20,600	23,629	13,788	6,708	7,080	30,441	13,892	16,549	3
44,122	22,666	21,456	13,869	6,964	6,905	30,253	15,702	14,551	4
42,916	21,704	21,212	13,350	6,252	7,098	29,566	15,452	14,114	5
41,292	19,248	22,044	12,514	5,989	6,525	28,778	13,259	15,519	6
41,336	19,748	21,588	13,254	6,507	6,747	28,082	13,241	14,841	7
39,718	19,038	20,680	12,342	5,997	6,345	27,376	13,041	14,335	8
37,551	18,960	18,591	12,194	6,109	6,085	25,357	12,851	12,506	9
36,755	18,783	17,972	11,803	5,723	6,080	24,952	13,060	11,892	10
37,613	17,883	19,730	11,500	5,577	5,923	26,113	12,306	13,807	11
36,519	17,590	18,929	12,322	5,854	6,468	24,197	11,736	12,461	12
33,645	16,453	17,192	11,020	5,356	5,664	22,625	11,097	11,528	13
32,616	16,194	16,422	10,295	5,076	5,219	22,321	11,118	11,203	14
35,417	18,229	17,188	10,621	5,305	5,316	24,796	12,924	11,872	15
31,282	15,360	15,922	8,943	4,261	4,682	22,339	11,099	11,240	16
32,547	16,153	16,394	9,633	4,486	5,147	22,914	11,667	11,247	17
31,321	15,340	15,981	9,248	4,239	5,009	22,073	11,101	10,972	18
29,892	14,580	15,312	7,855	3,557	4,298	22,037	11,023	11,014	19
28,317	13,959	14,358	7,013	2,957	4,056	21,304	11,002	10,302	20
26,281	13,235	13,046	6,987	3,139	3,848	19,294	10,096	9,198	21
27,208	13,391	13,817	7,042	3,139	3,903	20,166	10,252	9,914	22
25,125	11,940	13,185	5,639	2,727	2,912	19,486	9,213	10,273	23
21,843	11,136	10,707	5,476	2,518	2,958	16,367	8,618	7,749	24
22,704	10,913	11,791	5,422	2,580	2,842	17,282	8,333	8,949	25
20,570	9,893	10,677	5,492	2,866	2,626	15,078	7,027	8,051	26
20,721	9,474	11,247	5,579	2,558	3,021	15,142	6,916	8,226	27
19,378	9,235	10,143	5,454	2,580	2,874	13,924	6,655	7,269	28
18,768	9,254	9,514	4,950	2,433	2,517	13,818	6,821	6,997	29
19,621	9,943	9,678	5,536	3,096	2,440	14,085	6,847	7,238	30
19,221	9,217	10,004	5,380	2,706	2,674	13,841	6,511	7,330	31
19,398	9,731	9,667	5,645	3,012	2,633	13,753	6,719	7,034	32
17,922	8,888	9,034	4,876	2,524	2,352	13,046	6,364	6,682	33
17,699	10,208	7,491	4,868	2,636	2,232	12,831	7,572	5,259	34
15,674	7,560	8,114	4,597	2,502	2,095	11,077	5,058	6,019	35
16,000	8,489	7,511	4,192	2,411	1,781	11,808	6,078	5,730	36
14,401	8,084	6,317	4,610	2,483	2,127	9,791	5,601	4,190	37
14,236	7,889	6,347	4,745	2,611	2,134	9,491	5,278	4,213	38
16,081	8,239	7,842	4,550	2,288	2,262	11,531	5,951	5,580	39

Con.Table (124)

تابع جدول رقم (124)

## تقديرات سكان محافظة النجف حسب فئات العمر الأحادية والجنس والبيئة لسنة 2017

## POPULATION ESTIMATION OF AL-NAJAF GOVERNORATE BY SINGLE YEAR , SEX &amp; REGION FOR 2017

مجموع Total	مجموع Total		ريف Rural			حضر Urban			فئات العمر Age Groups
	اناث Female	ذكور Male	مجموع Total	اناث Female	ذكور Male	مجموع Total	اناث Female	ذكور Male	
16,937	8,619	8,318	5,056	2,435	2,621	11,881	6,184	5,697	40
14,631	7,418	7,213	4,312	2,205	2,107	10,319	5,213	5,106	41
15,389	7,956	7,433	4,252	2,053	2,199	11,137	5,903	5,234	42
14,979	7,184	7,795	3,857	1,727	2,130	11,122	5,457	5,665	43
14,655	7,627	7,028	3,925	1,791	2,134	10,730	5,836	4,894	44
12,756	6,859	5,897	3,628	1,724	1,904	9,128	5,135	3,993	45
11,370	5,225	6,145	3,017	1,192	1,825	8,353	4,033	4,320	46
11,683	6,370	5,313	2,639	1,492	1,147	9,044	4,878	4,166	47
10,991	5,443	5,548	2,112	1,091	1,021	8,879	4,352	4,527	48
10,688	6,164	4,524	2,012	1,130	882	8,676	5,034	3,642	49
9,486	4,860	4,626	2,148	1,155	993	7,338	3,705	3,633	50
7,608	4,012	3,596	1,589	1,159	430	6,019	2,853	3,166	51
6,359	3,536	2,823	1,272	757	515	5,087	2,779	2,308	52
5,928	3,084	2,844	913	566	347	5,015	2,518	2,497	53
4,616	2,647	1,969	940	576	364	3,676	2,071	1,605	54
7,363	3,608	3,755	1,561	646	915	5,802	2,962	2,840	55
6,815	3,455	3,360	1,266	614	652	5,549	2,841	2,708	56
8,579	4,465	4,114	1,937	1,090	847	6,642	3,375	3,267	57
7,672	3,931	3,741	1,928	973	955	5,744	2,958	2,786	58
6,263	3,226	3,037	1,659	913	746	4,604	2,313	2,291	59
6,460	2,916	3,544	1,666	864	802	4,794	2,052	2,742	60
5,650	2,639	3,011	1,531	740	791	4,119	1,899	2,220	61
7,418	3,630	3,788	1,941	1,009	932	5,477	2,621	2,856	62
4,455	2,116	2,339	1,200	611	589	3,255	1,505	1,750	63
3,408	1,756	1,652	754	357	397	2,654	1,399	1,255	64
4,627	2,371	2,256	1,390	666	724	3,237	1,705	1,532	65
2,597	1,362	1,235	478	297	181	2,119	1,065	1,054	66
3,954	2,386	1,568	969	566	403	2,985	1,820	1,165	67
1,712	905	807	339	168	171	1,373	737	636	68
2,364	1,236	1,128	413	198	215	1,951	1,038	913	69
2,914	1,243	1,671	729	355	374	2,185	888	1,297	70
1,752	784	968	446	194	252	1,306	590	716	71
2,423	1,224	1,199	569	350	219	1,854	874	980	72
2,008	1,183	825	516	244	272	1,492	939	553	73
1,288	642	646	139	64	75	1,149	578	571	74
2,322	1,475	847	792	435	357	1,530	1,040	490	75
807	519	288	187	86	101	620	433	187	76
1,301	890	411	407	241	166	894	649	245	77
932	375	557	199	80	119	733	295	438	78
727	428	299	131	90	41	596	338	258	79
9,631	5,817	3,814	3,388	1,882	1,506	6,243	3,935	2,308	80+
1,433,583	714,818	718,765	409,765	201,660	208,105	1,023,818	513,158	510,660	Total المجموع



Table (125)

جدول رقم (125)

## تقديرات سكان محافظة النجف حسب الفئات العمرية الاحادية والبيئية والجنس لسنة 2018

## POPULATION ESTIMATION OF AL-NAJAF GOVERNORATE BY SINGLE YEAR , SEX &amp; REGION FOR 2018

مجموع	مجموع Total		ريف Rural			حضر Urban			فئات العمر
	اناث	ذكور	مجموع	اناث	ذكور	مجموع	اناث	ذكور	Age Groups
Total	Female	Male	Total	Female	Male	Total	Female	Male	
42,349	20,931	21,418	11,237	5,778	5,459	31,112	15,153	15,959	0
46,053	23,069	22,984	13,944	6,772	7,172	32,109	16,297	15,812	1
45,176	21,723	23,453	14,807	7,106	7,701	30,369	14,617	15,752	2
45,400	21,145	24,255	14,153	6,885	7,268	31,247	14,260	16,987	3
45,291	23,266	22,025	14,236	7,148	7,088	31,055	16,118	14,937	4
44,055	22,280	21,775	13,704	6,418	7,286	30,351	15,862	14,489	5
42,387	19,758	22,629	12,846	6,148	6,698	29,541	13,610	15,931	6
42,432	20,271	22,161	13,605	6,679	6,926	28,827	13,592	15,235	7
40,771	19,543	21,228	12,669	6,156	6,513	28,102	13,387	14,715	8
38,547	19,463	19,084	12,517	6,271	6,246	26,030	13,192	12,838	9
37,728	19,280	18,448	12,115	5,874	6,241	25,613	13,406	12,207	10
38,610	18,357	20,253	11,805	5,725	6,080	26,805	12,632	14,173	11
37,487	18,056	19,431	12,648	6,009	6,639	24,839	12,047	12,792	12
34,538	16,889	17,649	11,313	5,498	5,815	23,225	11,391	11,834	13
33,481	16,624	16,857	10,568	5,211	5,357	22,913	11,413	11,500	14
36,355	18,712	17,643	10,903	5,446	5,457	25,452	13,266	12,186	15
32,111	15,767	16,344	9,180	4,374	4,806	22,931	11,393	11,538	16
33,409	16,581	16,828	9,888	4,605	5,283	23,521	11,976	11,545	17
32,150	15,746	16,404	9,492	4,351	5,141	22,658	11,395	11,263	18
30,685	14,967	15,718	8,063	3,651	4,412	22,622	11,316	11,306	19
29,068	14,328	14,740	7,199	3,035	4,164	21,869	11,293	10,576	20
26,978	13,586	13,392	7,173	3,223	3,950	19,805	10,363	9,442	21
27,928	13,745	14,183	7,228	3,222	4,006	20,700	10,523	10,177	22
25,793	12,258	13,535	5,790	2,800	2,990	20,003	9,458	10,545	23
22,421	11,431	10,990	5,620	2,584	3,036	16,801	8,847	7,954	24
23,305	11,202	12,103	5,565	2,648	2,917	17,740	8,554	9,186	25
21,116	10,156	10,960	5,638	2,942	2,696	15,478	7,214	8,264	26
21,271	9,726	11,545	5,727	2,626	3,101	15,544	7,100	8,444	27
19,892	9,480	10,412	5,599	2,649	2,950	14,293	6,831	7,462	28
19,266	9,500	9,766	5,081	2,498	2,583	14,185	7,002	7,183	29
20,142	10,207	9,935	5,683	3,178	2,505	14,459	7,029	7,430	30
19,730	9,460	10,270	5,522	2,777	2,745	14,208	6,683	7,525	31
19,911	9,989	9,922	5,794	3,092	2,702	14,117	6,897	7,220	32
18,399	9,124	9,275	5,006	2,591	2,415	13,393	6,533	6,860	33
18,168	10,479	7,689	4,997	2,706	2,291	13,171	7,773	5,398	34
16,090	7,760	8,330	4,719	2,568	2,151	11,371	5,192	6,179	35
16,424	8,714	7,710	4,303	2,475	1,828	12,121	6,239	5,882	36
14,783	8,299	6,484	4,732	2,549	2,183	10,051	5,750	4,301	37
14,614	8,098	6,516	4,871	2,680	2,191	9,743	5,418	4,325	38
16,508	8,458	8,050	4,671	2,349	2,322	11,837	6,109	5,728	39

Con.Table (125)

تابع جدول رقم (125)

## تقديرات سكان محافظة النجف حسب الفئات العمرية الاحادية والبيئية والجنس لسنة 2018

## POPULATION ESTIMATION OF AL-NAJAF GOVERNORATE BY SINGLE YEAR , SEX &amp; REGION FOR 2018

مجموع	مجموع Total		ريف Rural			حضر Urban			فئات العمر
	اناث	ذكور	مجموع	اناث	ذكور	مجموع	اناث	ذكور	Age Groups
Total	Female	Male	Total	Female	Male	Total	Female	Male	
17,386	8,848	8,538	5,190	2,500	2,690	12,196	6,348	5,848	40
15,018	7,614	7,404	4,426	2,263	2,163	10,592	5,351	5,241	41
15,797	8,167	7,630	4,365	2,107	2,258	11,432	6,060	5,372	42
15,377	7,375	8,002	3,960	1,773	2,187	11,417	5,602	5,815	43
15,044	7,830	7,214	4,030	1,839	2,191	11,014	5,991	5,023	44
13,093	7,040	6,053	3,723	1,769	1,954	9,370	5,271	4,099	45
11,671	5,363	6,308	3,096	1,223	1,873	8,575	4,140	4,435	46
11,994	6,539	5,455	2,710	1,532	1,178	9,284	5,007	4,277	47
11,282	5,587	5,695	2,168	1,120	1,048	9,114	4,467	4,647	48
10,971	6,327	4,644	2,065	1,160	905	8,906	5,167	3,739	49
9,737	4,989	4,748	2,205	1,186	1,019	7,532	3,803	3,729	50
7,811	4,119	3,692	1,632	1,190	442	6,179	2,929	3,250	51
6,528	3,630	2,898	1,306	777	529	5,222	2,853	2,369	52
6,085	3,165	2,920	937	581	356	5,148	2,584	2,564	53
4,739	2,717	2,022	965	591	374	3,774	2,126	1,648	54
7,559	3,704	3,855	1,602	663	939	5,957	3,041	2,916	55
6,994	3,546	3,448	1,299	630	669	5,695	2,916	2,779	56
8,805	4,583	4,222	1,988	1,119	869	6,817	3,464	3,353	57
7,874	4,034	3,840	1,978	998	980	5,896	3,036	2,860	58
6,429	3,311	3,118	1,703	937	766	4,726	2,374	2,352	59
6,631	2,993	3,638	1,710	887	823	4,921	2,106	2,815	60
5,800	2,709	3,091	1,572	760	812	4,228	1,949	2,279	61
7,615	3,726	3,889	1,993	1,036	957	5,622	2,690	2,932	62
4,574	2,172	2,402	1,232	627	605	3,342	1,545	1,797	63
3,500	1,803	1,697	774	366	408	2,726	1,437	1,289	64
4,750	2,434	2,316	1,427	684	743	3,323	1,750	1,573	65
2,666	1,398	1,268	491	305	186	2,175	1,093	1,082	66
4,058	2,449	1,609	994	581	413	3,064	1,868	1,196	67
1,758	929	829	348	172	176	1,410	757	653	68
2,428	1,269	1,159	424	203	221	2,004	1,066	938	69
2,992	1,276	1,716	748	364	384	2,244	912	1,332	70
1,798	805	993	458	199	259	1,340	606	734	71
2,487	1,256	1,231	584	359	225	1,903	897	1,006	72
2,061	1,214	847	530	250	280	1,531	964	567	73
1,322	659	663	143	66	77	1,179	593	586	74
2,383	1,513	870	813	446	367	1,570	1,067	503	75
829	533	296	192	88	104	637	445	192	76
1,334	913	421	417	247	170	917	666	251	77
956	385	571	204	82	122	752	303	449	78
747	440	307	135	93	42	612	347	265	79
9,887	5,972	3,915	3,478	1,932	1,546	6,409	4,040	2,369	80+
<b>1,471,592</b>	<b>733,764</b>	<b>737,828</b>	<b>420,626</b>	<b>207,002</b>	<b>213,624</b>	<b>1,050,966</b>	<b>526,762</b>	<b>524,204</b>	<b>Total المجموع</b>

Table (126)

جدول رقم (126)

تقديرات سكان محافظة القادسية حسب الفئات العمرية الاحادية والبينة والجنس لسنة 2015

## POPULATION ESTIMATION OF AL-QADISIYA GOVERNORATE BY SINGLE YEAR , SEX &amp; REGION FOR 2015

مجموع	مجموع Total		ريف Rural			حضر Urban			فئات العمر
	اناث	ذكور	مجموع	اناث	ذكور	مجموع	اناث	ذكور	Age Groups
Total	Female	Male	Total	Female	Male	Total	Female	Male	
34,832	17,602	17,230	15,597	7,834	7,763	19,235	9,768	9,467	0
37,143	18,335	18,808	16,784	8,428	8,356	20,359	9,907	10,452	1
37,967	18,681	19,286	17,844	8,865	8,979	20,123	9,816	10,307	2
36,629	17,274	19,355	17,035	8,014	9,021	19,594	9,260	10,334	3
37,517	18,040	19,477	17,306	8,362	8,944	20,211	9,678	10,533	4
38,304	18,973	19,331	17,891	8,690	9,201	20,413	10,283	10,130	5
37,152	17,818	19,334	17,357	8,798	8,559	19,795	9,020	10,775	6
34,467	16,964	17,503	16,315	8,142	8,173	18,152	8,822	9,330	7
34,867	17,040	17,827	17,022	8,237	8,785	17,845	8,803	9,042	8
32,122	15,111	17,011	15,027	7,206	7,821	17,095	7,905	9,190	9
31,632	15,556	16,076	14,585	7,079	7,506	17,047	8,477	8,570	10
32,475	15,668	16,807	15,211	7,354	7,857	17,264	8,314	8,950	11
30,772	15,123	15,649	14,488	7,377	7,111	16,284	7,746	8,538	12
27,950	13,245	14,705	13,757	6,627	7,130	14,193	6,618	7,575	13
28,649	13,677	14,972	13,224	6,481	6,743	15,425	7,196	8,229	14
27,106	12,843	14,263	12,437	6,003	6,434	14,669	6,840	7,829	15
26,280	12,870	13,410	11,992	5,833	6,159	14,288	7,037	7,251	16
24,747	12,634	12,113	11,002	5,058	5,944	13,745	7,576	6,169	17
26,186	13,275	12,911	10,993	5,240	5,753	15,193	8,035	7,158	18
23,763	11,602	12,161	9,739	4,617	5,122	14,024	6,985	7,039	19
23,461	11,327	12,134	9,410	4,249	5,161	14,051	7,078	6,973	20
21,356	9,961	11,395	8,477	3,900	4,577	12,879	6,061	6,818	21
23,614	11,444	12,170	8,732	4,154	4,578	14,882	7,290	7,592	22
19,655	9,565	10,090	7,058	3,305	3,753	12,597	6,260	6,337	23
19,007	8,835	10,172	7,030	3,158	3,872	11,977	5,677	6,300	24
17,930	8,947	8,983	7,204	3,605	3,599	10,726	5,342	5,384	25
17,405	9,171	8,234	7,113	3,670	3,443	10,292	5,501	4,791	26
17,407	8,588	8,819	7,151	3,510	3,641	10,256	5,078	5,178	27
16,397	8,054	8,343	6,605	3,197	3,408	9,792	4,857	4,935	28
14,878	7,051	7,827	6,169	3,140	3,029	8,709	3,911	4,798	29
16,384	7,921	8,463	6,413	3,267	3,146	9,971	4,654	5,317	30
14,512	7,184	7,328	5,679	2,798	2,881	8,833	4,386	4,447	31
16,453	8,101	8,352	6,841	3,449	3,392	9,612	4,652	4,960	32
15,928	8,114	7,814	6,626	3,290	3,336	9,302	4,824	4,478	33
14,441	7,536	6,905	5,803	2,964	2,839	8,638	4,572	4,066	34
13,338	6,814	6,524	5,030	2,624	2,406	8,308	4,190	4,118	35
12,384	6,273	6,111	4,379	2,390	1,989	8,005	3,883	4,122	36
12,220	6,527	5,693	5,365	3,031	2,334	6,855	3,496	3,359	37
13,171	6,506	6,665	5,418	2,795	2,623	7,753	3,711	4,042	38
13,552	6,701	6,851	5,440	2,820	2,620	8,112	3,881	4,231	39

Con.Table (126)

تابع جدول رقم (126)

## تقديرات سكان محافظة القادسية حسب الفئات العمرية الاحادية والبينة والجنس لسنة 2015

## POPULATION ESTIMATION OF AL-QADISIYA GOVERNORATE BY SINGLE YEAR , SEX &amp; REGION FOR 2015

مجموع	Total مجموع		ريف Rural			حضر Urban			فئات العمر
	اناث	ذكور	مجموع	اناث	ذكور	مجموع	اناث	ذكور	Age Groups
Total	Female	Male	Total	Female	Male	Total	Female	Male	
14,672	7,783	6,889	6,037	3,194	2,843	8,635	4,589	4,046	40
13,159	6,685	6,474	5,416	2,732	2,684	7,743	3,953	3,790	41
13,850	6,556	7,294	5,846	2,699	3,147	8,004	3,857	4,147	42
11,811	6,011	5,800	4,606	2,285	2,321	7,205	3,726	3,479	43
11,420	5,776	5,644	4,594	2,009	2,585	6,826	3,767	3,059	44
9,432	4,706	4,726	3,852	2,009	1,843	5,580	2,697	2,883	45
8,924	4,508	4,416	3,056	1,449	1,607	5,868	3,059	2,809	46
9,523	5,259	4,264	3,775	2,107	1,668	5,748	3,152	2,596	47
7,793	3,789	4,004	2,401	1,288	1,113	5,392	2,501	2,891	48
6,816	3,542	3,274	2,528	1,461	1,067	4,288	2,081	2,207	49
7,019	3,383	3,636	2,140	1,044	1,096	4,879	2,339	2,540	50
5,051	2,746	2,305	1,569	933	636	3,482	1,813	1,669	51
5,358	3,135	2,223	1,718	994	724	3,640	2,141	1,499	52
3,606	2,101	1,505	902	483	419	2,704	1,618	1,086	53
3,789	2,390	1,399	1,010	549	461	2,779	1,841	938	54
5,242	2,790	2,452	1,309	559	750	3,933	2,231	1,702	55
5,015	2,358	2,657	1,547	794	753	3,468	1,564	1,904	56
7,156	3,971	3,185	2,461	1,482	979	4,695	2,489	2,206	57
5,648	2,980	2,668	2,053	1,224	829	3,595	1,756	1,839	58
5,230	2,767	2,463	1,978	1,036	942	3,252	1,731	1,521	59
5,267	2,960	2,307	2,000	1,195	805	3,267	1,765	1,502	60
4,803	2,265	2,538	1,610	793	817	3,193	1,472	1,721	61
6,700	3,728	2,972	2,553	1,379	1,174	4,147	2,349	1,798	62
3,758	1,840	1,918	1,520	677	843	2,238	1,163	1,075	63
2,338	1,138	1,200	719	346	373	1,619	792	827	64
4,208	2,356	1,852	1,660	972	688	2,548	1,384	1,164	65
1,919	778	1,141	595	334	261	1,324	444	880	66
3,562	2,162	1,400	1,537	888	649	2,025	1,274	751	67
1,662	698	964	588	235	353	1,074	463	611	68
1,952	965	987	590	299	291	1,362	666	696	69
2,710	1,345	1,365	967	434	533	1,743	911	832	70
1,112	567	545	397	205	192	715	362	353	71
2,245	1,249	996	1,019	654	365	1,226	595	631	72
1,346	543	803	396	199	197	950	344	606	73
694	299	395	200	71	129	494	228	266	74
2,146	1,542	604	985	624	361	1,161	918	243	75
454	310	144	272	178	94	182	132	50	76
1,206	749	457	551	312	239	655	437	218	77
626	245	381	305	108	197	321	137	184	78
389	271	118	214	132	82	175	139	36	79
8,781	5,244	3,537	4,302	2,331	1,971	4,479	2,913	1,566	80+
1,192,445	591,441	601,004	509,327	252,258	257,069	683,118	339,183	343,935	Total المجموع

Table (127)

جدول رقم (127)

## تقديرات سكان محافظة القادسية حسب فئات العمر الأحادية والجنس والبيئة لسنة 2016

## POPULATION ESTIMATION OF AL-QADISIYA GOVERNORATE BY SINGLE YEAR, SEX &amp; REGION FOR 2016

مجموع Total	مجموع Total		ريف Rural			حضر Urban			فئات العمر Age Groups
	اناث Female	ذكور Male	مجموع Total	اناث Female	ذكور Male	مجموع Total	اناث Female	ذكور Male	
35,777	18,079	17,698	16,020	8,046	7,974	19,757	10,033	9,724	0
38,152	18,833	19,319	17,240	8,657	8,583	20,912	10,176	10,736	1
38,999	19,189	19,810	18,329	9,106	9,223	20,670	10,083	10,587	2
37,625	17,744	19,881	17,498	8,232	9,266	20,127	9,512	10,615	3
38,536	18,530	20,006	17,776	8,589	9,187	20,760	9,941	10,819	4
39,344	19,488	19,856	18,377	8,926	9,451	20,967	10,562	10,405	5
38,162	18,302	19,860	17,829	9,037	8,792	20,333	9,265	11,068	6
35,403	17,425	17,978	16,759	8,364	8,395	18,644	9,061	9,583	7
35,814	17,502	18,312	17,484	8,460	9,024	18,330	9,042	9,288	8
32,994	15,522	17,472	15,435	7,402	8,033	17,559	8,120	9,439	9
32,491	15,978	16,513	14,981	7,271	7,710	17,510	8,707	8,803	10
33,356	16,093	17,263	15,623	7,553	8,070	17,733	8,540	9,193	11
31,609	15,535	16,074	14,882	7,578	7,304	16,727	7,957	8,770	12
28,710	13,605	15,105	14,131	6,807	7,324	14,579	6,798	7,781	13
29,426	14,048	15,378	13,583	6,657	6,926	15,843	7,391	8,452	14
27,842	13,191	14,651	12,775	6,166	6,609	15,067	7,025	8,042	15
26,995	13,220	13,775	12,319	5,992	6,327	14,676	7,228	7,448	16
25,420	12,977	12,443	11,301	5,195	6,106	14,119	7,782	6,337	17
26,896	13,635	13,261	11,291	5,382	5,909	15,605	8,253	7,352	18
24,409	11,918	12,491	10,004	4,743	5,261	14,405	7,175	7,230	19
24,098	11,635	12,463	9,666	4,365	5,301	14,432	7,270	7,162	20
21,938	10,232	11,706	8,708	4,006	4,702	13,230	6,226	7,004	21
24,257	11,755	12,502	8,970	4,267	4,703	15,287	7,488	7,799	22
20,189	9,825	10,364	7,250	3,395	3,855	12,939	6,430	6,509	23
19,524	9,076	10,448	7,221	3,244	3,977	12,303	5,832	6,471	24
18,417	9,190	9,227	7,400	3,703	3,697	11,017	5,487	5,530	25
17,880	9,421	8,459	7,307	3,770	3,537	10,573	5,651	4,922	26
17,880	8,821	9,059	7,345	3,605	3,740	10,535	5,216	5,319	27
16,843	8,273	8,570	6,785	3,284	3,501	10,058	4,989	5,069	28
15,282	7,242	8,040	6,337	3,225	3,112	8,945	4,017	4,928	29
16,827	8,135	8,692	6,586	3,355	3,231	10,241	4,780	5,461	30
14,906	7,379	7,527	5,833	2,874	2,959	9,073	4,505	4,568	31
16,899	8,320	8,579	7,026	3,542	3,484	9,873	4,778	5,095	32
16,361	8,335	8,026	6,807	3,380	3,427	9,554	4,955	4,599	33
14,833	7,740	7,093	5,960	3,044	2,916	8,873	4,696	4,177	34
13,701	6,999	6,702	5,167	2,695	2,472	8,534	4,304	4,230	35
12,720	6,443	6,277	4,498	2,455	2,043	8,222	3,988	4,234	36
12,552	6,704	5,848	5,510	3,113	2,397	7,042	3,591	3,451	37
13,529	6,682	6,847	5,566	2,871	2,695	7,963	3,811	4,152	38
13,921	6,884	7,037	5,588	2,897	2,691	8,333	3,987	4,346	39

Con.Table (127)

تابع جدول رقم (127)

## تقديرات سكان محافظة القادسية حسب فئات العمر الاحادية والجنس والبينة لسنة 2016

## POPULATION ESTIMATION OF AL-QADISIYA GOVERNORATE BY SINGLE YEAR , SEX &amp; REGION FOR 2016

مجموع	مجموع Total		ريف Rural			حضر Urban			فئات العمر
	اناث	ذكور	مجموع	اناث	ذكور	مجموع	اناث	ذكور	Age Groups
Total	Female	Male	Total	Female	Male	Total	Female	Male	
15,070	7,994	7,076	6,201	3,281	2,920	8,869	4,713	4,156	40
13,516	6,866	6,650	5,563	2,806	2,757	7,953	4,060	3,893	41
14,226	6,733	7,493	6,005	2,772	3,233	8,221	3,961	4,260	42
12,132	6,175	5,957	4,732	2,348	2,384	7,400	3,827	3,573	43
11,729	5,932	5,797	4,718	2,063	2,655	7,011	3,869	3,142	44
9,688	4,834	4,854	3,957	2,064	1,893	5,731	2,770	2,961	45
9,166	4,630	4,536	3,138	1,488	1,650	6,028	3,142	2,886	46
9,781	5,401	4,380	3,877	2,164	1,713	5,904	3,237	2,667	47
8,004	3,891	4,113	2,466	1,323	1,143	5,538	2,568	2,970	48
7,000	3,637	3,363	2,596	1,500	1,096	4,404	2,137	2,267	49
7,211	3,475	3,736	2,198	1,072	1,126	5,013	2,403	2,610	50
5,187	2,820	2,367	1,611	958	653	3,576	1,862	1,714	51
5,502	3,220	2,282	1,764	1,021	743	3,738	2,199	1,539	52
3,703	2,157	1,546	927	496	431	2,776	1,661	1,115	53
3,891	2,455	1,436	1,037	564	473	2,854	1,891	963	54
5,385	2,866	2,519	1,345	574	771	4,040	2,292	1,748	55
5,151	2,421	2,730	1,589	815	774	3,562	1,606	1,956	56
7,350	4,079	3,271	2,528	1,523	1,005	4,822	2,556	2,266	57
5,802	3,062	2,740	2,110	1,258	852	3,692	1,804	1,888	58
5,373	2,842	2,531	2,032	1,064	968	3,341	1,778	1,563	59
5,411	3,041	2,370	2,055	1,228	827	3,356	1,813	1,543	60
4,934	2,327	2,607	1,654	815	839	3,280	1,512	1,768	61
6,882	3,829	3,053	2,622	1,416	1,206	4,260	2,413	1,847	62
3,859	1,889	1,970	1,561	695	866	2,298	1,194	1,104	63
2,400	1,168	1,232	738	355	383	1,662	813	849	64
4,322	2,421	1,901	1,705	999	706	2,617	1,422	1,195	65
1,971	799	1,172	611	343	268	1,360	456	904	66
3,660	2,222	1,438	1,580	913	667	2,080	1,309	771	67
1,706	717	989	604	242	362	1,102	475	627	68
2,005	991	1,014	606	307	299	1,399	684	715	69
2,784	1,382	1,402	993	446	547	1,791	936	855	70
1,141	581	560	407	210	197	734	371	363	71
2,305	1,282	1,023	1,046	671	375	1,259	611	648	72
1,383	559	824	407	205	202	976	354	622	73
712	307	405	205	73	132	507	234	273	74
2,205	1,584	621	1,012	641	371	1,193	943	250	75
467	319	148	280	183	97	187	136	51	76
1,239	770	469	566	321	245	673	449	224	77
641	250	391	312	110	202	329	140	189	78
399	278	121	219	135	84	180	143	37	79
9,020	5,386	3,634	4,419	2,394	2,025	4,601	2,992	1,609	80+
<b>1,224,830</b>	<b>607,497</b>	<b>617,333</b>	<b>523,163</b>	<b>259,109</b>	<b>264,054</b>	<b>701,667</b>	<b>348,388</b>	<b>353,279</b>	<b>Total المجموع</b>

## تقديرات سكان محافظة القادسية حسب فئات العمر الاحادية والجنس والبينة لسنة 2017

## POPULATION ESTIMATION OF AL-QADISIYA GOVERNORATE BY SINGLE YEAR, SEX &amp; REGION FOR 2017

مجموع Total	مجموع Total		ريف Rural			حضر Urban			فئات العمر Age Groups
	اناث Female	ذكور Male	مجموع Total	اناث Female	ذكور Male	مجموع Total	اناث Female	ذكور Male	
36,738	18,565	18,173	16,450	8,262	8,188	20,288	10,303	9,985	0
39,175	19,338	19,837	17,702	8,889	8,813	21,473	10,449	11,024	1
40,044	19,703	20,341	18,820	9,350	9,470	21,224	10,353	10,871	2
38,634	18,220	20,414	17,967	8,453	9,514	20,667	9,767	10,900	3
39,570	19,027	20,543	18,253	8,819	9,434	21,317	10,208	11,109	4
40,400	20,011	20,389	18,871	9,166	9,705	21,529	10,845	10,684	5
39,186	18,793	20,393	18,308	9,280	9,028	20,878	9,513	11,365	6
36,352	17,892	18,460	17,208	8,588	8,620	19,144	9,304	9,840	7
36,774	17,971	18,803	17,953	8,687	9,266	18,821	9,284	9,537	8
33,879	15,938	17,941	15,849	7,600	8,249	18,030	8,338	9,692	9
33,363	16,407	16,956	15,383	7,466	7,917	17,980	8,941	9,039	10
34,252	16,525	17,727	16,043	7,756	8,287	18,209	8,769	9,440	11
32,456	15,951	16,505	15,281	7,781	7,500	17,175	8,170	9,005	12
29,481	13,970	15,511	14,511	6,990	7,521	14,970	6,980	7,990	13
30,217	14,426	15,791	13,948	6,836	7,112	16,269	7,590	8,679	14
28,589	13,545	15,044	13,117	6,331	6,786	15,472	7,214	8,258	15
27,718	13,574	14,144	12,648	6,152	6,496	15,070	7,422	7,648	16
26,101	13,324	12,777	11,604	5,334	6,270	14,497	7,990	6,507	17
27,617	14,001	13,616	11,594	5,527	6,067	16,023	8,474	7,549	18
25,063	12,237	12,826	10,272	4,870	5,402	14,791	7,367	7,424	19
24,744	11,947	12,797	9,925	4,482	5,443	14,819	7,465	7,354	20
22,527	10,507	12,020	8,942	4,114	4,828	13,585	6,393	7,192	21
24,907	12,070	12,837	9,210	4,381	4,829	15,697	7,689	8,008	22
20,732	10,089	10,643	7,445	3,486	3,959	13,287	6,603	6,684	23
20,048	9,319	10,729	7,415	3,331	4,084	12,633	5,988	6,645	24
18,911	9,437	9,474	7,599	3,803	3,796	11,312	5,634	5,678	25
18,359	9,673	8,686	7,503	3,871	3,632	10,856	5,802	5,054	26
18,359	9,057	9,302	7,543	3,702	3,841	10,816	5,355	5,461	27
17,294	8,495	8,799	6,966	3,372	3,594	10,328	5,123	5,205	28
15,693	7,437	8,256	6,507	3,312	3,195	9,186	4,125	5,061	29
17,281	8,355	8,926	6,764	3,446	3,318	10,517	4,909	5,608	30
15,305	7,577	7,728	5,989	2,951	3,038	9,316	4,626	4,690	31
17,351	8,543	8,808	7,214	3,637	3,577	10,137	4,906	5,231	32
16,800	8,558	8,242	6,989	3,470	3,519	9,811	5,088	4,723	33
15,232	7,948	7,284	6,121	3,126	2,995	9,111	4,822	4,289	34
14,068	7,186	6,882	5,305	2,767	2,538	8,763	4,419	4,344	35
13,061	6,616	6,445	4,619	2,521	2,098	8,442	4,095	4,347	36
12,890	6,885	6,005	5,659	3,197	2,462	7,231	3,688	3,543	37
13,892	6,862	7,030	5,715	2,948	2,767	8,177	3,914	4,263	38
14,292	7,067	7,225	5,737	2,974	2,763	8,555	4,093	4,462	39

Con.Table (128)

تابع جدول رقم (128)

## تقديرات سكان محافظة القادسية حسب فئات العمر الأحادية والجنس والبيئة لسنة 2017

## POPULATION ESTIMATION OF AL-QADISIYA GOVERNORATE BY SINGLE YEAR, SEX &amp; REGION FOR 2017

مجموع Total	مجموع Total		ريف Rural			حضر Urban			فئات العمر Age Groups
	اناث Female	ذكور Male	مجموع Total	اناث Female	ذكور Male	مجموع Total	اناث Female	ذكور Male	
15,475	8,209	7,266	6,367	3,369	2,998	9,108	4,840	4,268	40
13,879	7,050	6,829	5,712	2,881	2,831	8,167	4,169	3,998	41
14,607	6,914	7,693	6,165	2,846	3,319	8,442	4,068	4,374	42
12,458	6,341	6,117	4,859	2,411	2,448	7,599	3,930	3,669	43
12,044	6,092	5,952	4,845	2,119	2,726	7,199	3,973	3,226	44
9,949	4,964	4,985	4,063	2,119	1,944	5,886	2,845	3,041	45
9,412	4,754	4,658	3,223	1,528	1,695	6,189	3,226	2,963	46
10,043	5,546	4,497	3,981	2,222	1,759	6,062	3,324	2,738	47
8,219	3,996	4,223	2,533	1,359	1,174	5,686	2,637	3,049	48
7,190	3,736	3,454	2,667	1,541	1,126	4,523	2,195	2,328	49
7,404	3,568	3,836	2,257	1,101	1,156	5,147	2,467	2,680	50
5,327	2,896	2,431	1,655	984	671	3,672	1,912	1,760	51
5,650	3,306	2,344	1,811	1,048	763	3,839	2,258	1,581	52
3,802	2,215	1,587	951	509	442	2,851	1,706	1,145	53
3,996	2,521	1,475	1,065	579	486	2,931	1,942	989	54
5,529	2,943	2,586	1,381	590	791	4,148	2,353	1,795	55
5,288	2,486	2,802	1,631	837	794	3,657	1,649	2,008	56
7,547	4,189	3,358	2,596	1,564	1,032	4,951	2,625	2,326	57
5,957	3,143	2,814	2,166	1,291	875	3,791	1,852	1,939	58
5,518	2,919	2,599	2,087	1,093	994	3,431	1,826	1,605	59
5,556	3,123	2,433	2,110	1,261	849	3,446	1,862	1,584	60
5,068	2,390	2,678	1,699	837	862	3,369	1,553	1,816	61
7,065	3,931	3,134	2,692	1,454	1,238	4,373	2,477	1,896	62
3,963	1,940	2,023	1,603	714	889	2,360	1,226	1,134	63
2,466	1,200	1,266	759	365	394	1,707	835	872	64
4,438	2,486	1,952	1,751	1,026	725	2,687	1,460	1,227	65
2,025	820	1,205	628	352	276	1,397	468	929	66
3,758	2,281	1,477	1,622	937	685	2,136	1,344	792	67
1,752	736	1,016	620	248	372	1,132	488	644	68
2,058	1,017	1,041	622	315	307	1,436	702	734	69
2,858	1,418	1,440	1,019	457	562	1,839	961	878	70
1,172	597	575	418	216	202	754	381	373	71
2,366	1,316	1,050	1,074	689	385	1,292	627	665	72
1,419	573	846	417	210	207	1,002	363	639	73
730	314	416	210	74	136	520	240	280	74
2,264	1,626	638	1,039	658	381	1,225	968	257	75
479	327	152	287	188	99	192	139	53	76
1,272	790	482	581	329	252	691	461	230	77
659	257	402	321	113	208	338	144	194	78
410	286	124	225	139	86	185	147	38	79
9,262	5,531	3,731	4,538	2,459	2,079	4,724	3,072	1,652	80+
1,257,689	623,793	633,896	537,199	266,060	271,139	720,490	357,733	362,757	Total المجموع



Table (129)

جدول رقم (129)

## تقديرات سكان محافظة القادسية حسب الفئات العمرية الاحادية والبينة والجنس لسنة 2018

## POPULATION ESTIMATION OF AL-QADISIYA GOVERNORATE BY SINGLE YEAR, SEX &amp; REGION FOR 2018

مجموع	مجموع Total		ريف Rural			حضر Urban			فئات العمر
	اناث	ذكور	مجموع	اناث	ذكور	مجموع	اناث	ذكور	Age Groups
Total	Female	Male	Total	Female	Male	Total	Female	Male	
37,712	19,057	18,655	16,886	8,481	8,405	20,826	10,576	10,250	0
40,214	19,851	20,363	18,172	9,125	9,047	22,042	10,726	11,316	1
41,106	20,225	20,881	19,319	9,598	9,721	21,787	10,627	11,160	2
39,658	18,703	20,955	18,443	8,677	9,766	21,215	10,026	11,189	3
40,620	19,532	21,088	18,737	9,053	9,684	21,883	10,479	11,404	4
41,471	20,542	20,929	19,371	9,409	9,962	22,100	11,133	10,967	5
40,224	19,291	20,933	18,793	9,526	9,267	21,431	9,765	11,666	6
37,317	18,367	18,950	17,665	8,816	8,849	19,652	9,551	10,101	7
37,750	18,448	19,302	18,430	8,918	9,512	19,320	9,530	9,790	8
34,778	16,361	18,417	16,270	7,802	8,468	18,508	8,559	9,949	9
34,248	16,842	17,406	15,791	7,664	8,127	18,457	9,178	9,279	10
35,160	16,964	18,196	16,468	7,962	8,506	18,692	9,002	9,690	11
33,317	16,374	16,943	15,686	7,987	7,699	17,631	8,387	9,244	12
30,262	14,340	15,922	14,895	7,175	7,720	15,367	7,165	8,202	13
31,018	14,808	16,210	14,318	7,017	7,301	16,700	7,791	8,909	14
29,347	13,904	15,443	13,465	6,499	6,966	15,882	7,405	8,477	15
28,453	13,933	14,520	12,984	6,315	6,669	15,469	7,618	7,851	16
26,794	13,678	13,116	11,912	5,476	6,436	14,882	8,202	6,680	17
28,349	14,372	13,977	11,901	5,673	6,228	16,448	8,699	7,749	18
25,728	12,562	13,166	10,544	4,999	5,545	15,184	7,563	7,621	19
25,400	12,263	13,137	10,188	4,600	5,588	15,212	7,663	7,549	20
23,123	10,785	12,338	9,179	4,223	4,956	13,944	6,562	7,382	21
25,566	12,389	13,177	9,454	4,497	4,957	16,112	7,892	8,220	22
21,282	10,357	10,925	7,643	3,579	4,064	13,639	6,778	6,861	23
20,579	9,566	11,013	7,611	3,419	4,192	12,968	6,147	6,821	24
19,413	9,688	9,725	7,800	3,904	3,896	11,613	5,784	5,829	25
18,845	9,929	8,916	7,701	3,973	3,728	11,144	5,956	5,188	26
18,846	9,297	9,549	7,743	3,800	3,943	11,103	5,497	5,606	27
17,753	8,720	9,033	7,151	3,461	3,690	10,602	5,259	5,343	28
16,110	7,635	8,475	6,680	3,400	3,280	9,430	4,235	5,195	29
17,739	8,576	9,163	6,943	3,537	3,406	10,796	5,039	5,757	30
15,711	7,778	7,933	6,148	3,029	3,119	9,563	4,749	4,814	31
17,812	8,770	9,042	7,406	3,734	3,672	10,406	5,036	5,370	32
17,245	8,785	8,460	7,174	3,562	3,612	10,071	5,223	4,848	33
15,636	8,159	7,477	6,283	3,209	3,074	9,353	4,950	4,403	34
14,441	7,377	7,064	5,446	2,841	2,605	8,995	4,536	4,459	35
13,408	6,792	6,616	4,741	2,588	2,153	8,667	4,204	4,463	36
13,232	7,068	6,164	5,809	3,282	2,527	7,423	3,786	3,637	37
14,260	7,044	7,216	5,866	3,026	2,840	8,394	4,018	4,376	38
14,672	7,255	7,417	5,890	3,053	2,837	8,782	4,202	4,580	39

Con.Table (129)

تابع جدول رقم (129)

تقديرات سكان محافظة القادسية حسب الفئات العمرية الاحادية والبينة والجنس لسنة 2018

POPULATION ESTIMATION OF AL-QADISIYA GOVERNORATE BY SINGLE YEAR , SEX &amp; REGION FOR 2018

مجموع Total	مجموع Total		ريف Rural			حضر Urban			فئات العمر Age Groups
	اناث Female	ذكور Male	مجموع Total	اناث Female	ذكور Male	مجموع Total	اناث Female	ذكور Male	
15,885	8,426	7,459	6,536	3,458	3,078	9,349	4,968	4,381	40
14,248	7,238	7,010	5,864	2,958	2,906	8,384	4,280	4,104	41
14,994	7,097	7,897	6,329	2,922	3,407	8,665	4,175	4,490	42
12,788	6,508	6,280	4,987	2,474	2,513	7,801	4,034	3,767	43
12,363	6,253	6,110	4,973	2,175	2,798	7,390	4,078	3,312	44
10,212	5,096	5,116	4,171	2,176	1,995	6,041	2,920	3,121	45
9,662	4,880	4,782	3,309	1,569	1,740	6,353	3,311	3,042	46
10,310	5,693	4,617	4,087	2,281	1,806	6,223	3,412	2,811	47
8,437	4,102	4,335	2,600	1,395	1,205	5,837	2,707	3,130	48
7,379	3,834	3,545	2,736	1,581	1,155	4,643	2,253	2,390	49
7,600	3,662	3,938	2,317	1,130	1,187	5,283	2,532	2,751	50
5,468	2,973	2,495	1,699	1,010	689	3,769	1,963	1,806	51
5,801	3,394	2,407	1,860	1,076	784	3,941	2,318	1,623	52
3,904	2,274	1,630	977	523	454	2,927	1,751	1,176	53
4,102	2,588	1,514	1,094	595	499	3,008	1,993	1,015	54
5,676	3,021	2,655	1,417	605	812	4,259	2,416	1,843	55
5,430	2,552	2,878	1,675	859	816	3,755	1,693	2,062	56
7,748	4,300	3,448	2,665	1,605	1,060	5,083	2,695	2,388	57
6,116	3,227	2,889	2,224	1,326	898	3,892	1,901	1,991	58
5,663	2,996	2,667	2,142	1,122	1,020	3,521	1,874	1,647	59
5,703	3,205	2,498	2,166	1,294	872	3,537	1,911	1,626	60
5,201	2,453	2,748	1,743	859	884	3,458	1,594	1,864	61
7,253	4,036	3,217	2,764	1,493	1,271	4,489	2,543	1,946	62
4,069	1,992	2,077	1,646	733	913	2,423	1,259	1,164	63
2,530	1,231	1,299	778	374	404	1,752	857	895	64
4,557	2,552	2,005	1,798	1,053	745	2,759	1,499	1,260	65
2,078	842	1,236	644	361	283	1,434	481	953	66
3,858	2,342	1,516	1,665	962	703	2,193	1,380	813	67
1,799	756	1,043	637	255	382	1,162	501	661	68
2,114	1,045	1,069	639	324	315	1,475	721	754	69
2,934	1,456	1,478	1,047	470	577	1,887	986	901	70
1,203	612	591	429	221	208	774	391	383	71
2,431	1,352	1,079	1,104	708	396	1,327	644	683	72
1,458	589	869	429	216	213	1,029	373	656	73
750	323	427	215	76	139	535	247	288	74
2,324	1,669	655	1,066	675	391	1,258	994	264	75
492	336	156	295	193	102	197	143	54	76
1,305	811	494	596	338	258	709	473	236	77
676	264	412	329	116	213	347	148	199	78
421	293	128	231	142	89	190	151	39	79
9,507	5,677	3,830	4,658	2,524	2,134	4,849	3,153	1,696	80+
1,291,048	640,337	650,711	551,447	273,116	278,331	739,601	367,221	372,380	Total المجموع

## تقديرات سكان محافظة المثنى حسب الفئات العمرية الاحادية والبينة والجنس لسنة 2015

## POPULATION ESTIMATION OF AL-MUTHANNA GOVERNORATE BY SINGLE YEAR , SEX &amp; REGION FOR 2015

مجموع Total	مجموع Total		ريف Rural			حضر Urban			فئات العمر Age Groups
	اناث Female	ذكور Male	مجموع Total	اناث Female	ذكور Male	مجموع Total	اناث Female	ذكور Male	
21,910	10,993	10,917	12,870	6,110	6,760	9,040	4,883	4,157	0
23,415	11,270	12,145	13,813	6,764	7,049	9,602	4,506	5,096	1
24,867	12,078	12,789	14,278	6,892	7,386	10,589	5,186	5,403	2
23,940	11,698	12,242	13,839	6,955	6,884	10,101	4,743	5,358	3
24,296	11,554	12,742	14,250	6,892	7,358	10,046	4,662	5,384	4
24,355	12,036	12,319	14,243	7,080	7,163	10,112	4,956	5,156	5
22,282	10,820	11,462	13,309	6,549	6,760	8,973	4,271	4,702	6
21,426	10,521	10,905	12,359	5,989	6,370	9,067	4,532	4,535	7
21,573	10,445	11,128	12,705	6,280	6,425	8,868	4,165	4,703	8
20,105	9,906	10,199	11,694	5,834	5,860	8,411	4,072	4,339	9
19,359	9,196	10,163	11,133	5,474	5,659	8,226	3,722	4,504	10
18,989	9,169	9,820	10,656	5,025	5,631	8,333	4,144	4,189	11
20,415	9,992	10,423	12,115	5,845	6,270	8,300	4,147	4,153	12
20,035	9,637	10,398	11,603	5,731	5,872	8,432	3,906	4,526	13
17,546	8,655	8,891	10,415	5,229	5,186	7,131	3,426	3,705	14
19,174	9,775	9,399	11,105	5,853	5,252	8,069	3,922	4,147	15
18,643	9,504	9,139	10,153	5,119	5,034	8,490	4,385	4,105	16
17,967	9,064	8,903	9,825	5,200	4,625	8,142	3,864	4,278	17
17,824	8,890	8,934	9,786	5,088	4,698	8,038	3,802	4,236	18
16,904	8,264	8,640	9,501	4,510	4,991	7,403	3,754	3,649	19
16,391	8,625	7,766	8,713	4,637	4,076	7,678	3,988	3,690	20
14,788	6,684	8,104	7,895	3,646	4,249	6,893	3,038	3,855	21
14,288	6,390	7,898	7,096	3,275	3,821	7,192	3,115	4,077	22
11,925	5,773	6,152	5,934	2,903	3,031	5,991	2,870	3,121	23
11,365	5,607	5,758	6,010	3,011	2,999	5,355	2,596	2,759	24
10,227	5,173	5,054	5,149	2,638	2,511	5,078	2,535	2,543	25
10,490	4,931	5,559	5,696	2,680	3,016	4,794	2,251	2,543	26
10,569	5,611	4,958	5,671	2,990	2,681	4,898	2,621	2,277	27
9,880	4,778	5,102	5,206	2,302	2,904	4,674	2,476	2,198	28
9,839	4,825	5,014	5,415	2,662	2,753	4,424	2,163	2,261	29
10,644	5,274	5,370	5,590	2,979	2,611	5,054	2,295	2,759	30
9,092	4,774	4,318	4,361	2,162	2,199	4,731	2,612	2,119	31
10,092	4,941	5,151	5,404	2,759	2,645	4,688	2,182	2,506	32
9,142	4,644	4,498	5,005	2,703	2,302	4,137	1,941	2,196	33
8,671	4,628	4,043	4,467	2,358	2,109	4,204	2,270	1,934	34
7,618	4,201	3,417	3,892	2,155	1,737	3,726	2,046	1,680	35
6,980	3,356	3,624	3,279	1,638	1,641	3,701	1,718	1,983	36
8,764	4,520	4,244	4,997	2,694	2,303	3,767	1,826	1,941	37
8,068	4,054	4,014	4,121	2,016	2,105	3,947	2,038	1,909	38
8,449	4,692	3,757	4,292	2,399	1,893	4,157	2,293	1,864	39

Con.Table (130)

تابع جدول رقم (130)

## تقديرات سكان محافظة المثنى حسب الفئات العمرية الاحادية والبيئية والجنس لسنة 2015

## POPULATION ESTIMATION OF AL-MUTHANNA GOVERNORATE BY SINGLE YEAR , SEX &amp; REGION FOR 2015

مجموع Total	مجموع Total		ريف Rural			حضر Urban			فئات العمر Age Groups
	اناث Female	ذكور Male	مجموع Total	اناث Female	ذكور Male	مجموع Total	اناث Female	ذكور Male	
8,520	4,245	4,275	4,259	2,181	2,078	4,261	2,064	2,197	40
6,256	3,110	3,146	3,165	1,524	1,641	3,091	1,586	1,505	41
8,709	4,260	4,449	4,551	2,292	2,259	4,158	1,968	2,190	42
6,245	2,972	3,273	3,176	1,415	1,761	3,069	1,557	1,512	43
7,363	3,354	4,009	3,797	1,742	2,055	3,566	1,612	1,954	44
5,188	2,594	2,594	2,088	1,124	964	3,100	1,470	1,630	45
4,813	2,628	2,185	2,467	1,309	1,158	2,346	1,319	1,027	46
5,544	2,835	2,709	2,441	1,359	1,082	3,103	1,476	1,627	47
5,082	2,540	2,542	2,178	1,021	1,157	2,904	1,519	1,385	48
3,447	1,716	1,731	1,549	736	813	1,898	980	918	49
3,756	2,268	1,488	1,679	1,047	632	2,077	1,221	856	50
2,851	1,543	1,308	1,144	642	502	1,707	901	806	51
3,652	2,158	1,494	1,556	961	595	2,096	1,197	899	52
2,183	1,273	910	840	584	256	1,343	689	654	53
2,377	1,379	998	1,113	737	376	1,264	642	622	54
2,978	1,471	1,507	1,240	629	611	1,738	842	896	55
2,670	1,523	1,147	1,185	657	528	1,485	866	619	56
4,018	2,285	1,733	1,888	1,090	798	2,130	1,195	935	57
3,651	2,093	1,558	1,769	998	771	1,882	1,095	787	58
3,085	1,530	1,555	1,569	856	713	1,516	674	842	59
3,901	2,250	1,651	2,118	1,112	1,006	1,783	1,138	645	60
3,057	1,433	1,624	1,318	635	683	1,739	798	941	61
3,990	1,990	2,000	2,392	1,270	1,122	1,598	720	878	62
2,426	1,247	1,179	1,089	505	584	1,337	742	595	63
1,327	636	691	639	284	355	688	352	336	64
2,863	1,349	1,514	1,545	798	747	1,318	551	767	65
970	429	541	334	173	161	636	256	380	66
1,844	878	966	1,005	516	489	839	362	477	67
903	367	536	185	109	76	718	258	460	68
830	384	446	321	138	183	509	246	263	69
1,436	681	755	817	356	461	619	325	294	70
737	338	399	303	125	178	434	213	221	71
1,529	777	752	739	415	324	790	362	428	72
806	455	351	339	180	159	467	275	192	73
495	202	293	146	76	70	349	126	223	74
1,492	959	533	894	589	305	598	370	228	75
321	112	209	126	70	56	195	42	153	76
643	336	307	343	203	140	300	133	167	77
418	114	304	68	24	44	350	90	260	78
375	148	227	157	90	67	218	58	160	79
7,118	4,393	2,725	4,208	2,452	1,756	2,910	1,941	969	80+
752,176	374,203	377,973	410,585	206,050	204,535	341,591	168,153	173,438	Total المجموع

Table (131)

جدول رقم (131)

## تقديرات سكان محافظة المثنى حسب فئات العمر الأحادية والجنس والبيئة لسنة 2016

## POPULATION ESTIMATION OF AL-MUTHANNA GOVERNORATE BY SINGLE YEAR , SEX &amp; REGION FOR 2016

مجموع	مجموع		ريف			حضر			فئات العمر
	مجموع	اناث	مجموع	اناث	ذكور	مجموع	اناث	ذكور	Age Groups
Total	Female	Male	Total	Female	Male	Total	Female	Male	
22,506	11,292	11,214	13,220	6,276	6,944	9,286	5,016	4,270	0
24,052	11,576	12,476	14,189	6,948	7,241	9,863	4,628	5,235	1
25,543	12,406	13,137	14,666	7,079	7,587	10,877	5,327	5,550	2
24,590	12,016	12,574	14,215	7,144	7,071	10,375	4,872	5,503	3
24,957	11,869	13,088	14,637	7,080	7,557	10,320	4,789	5,531	4
25,016	12,363	12,653	14,629	7,272	7,357	10,387	5,091	5,296	5
22,888	11,114	11,774	13,671	6,727	6,944	9,217	4,387	4,830	6
22,009	10,808	11,201	12,695	6,152	6,543	9,314	4,656	4,658	7
22,158	10,729	11,429	13,050	6,451	6,599	9,108	4,278	4,830	8
20,652	10,176	10,476	12,012	5,993	6,019	8,640	4,183	4,457	9
19,886	9,446	10,440	11,436	5,623	5,813	8,450	3,823	4,627	10
19,505	9,419	10,086	10,945	5,162	5,783	8,560	4,257	4,303	11
20,968	10,263	10,705	12,443	6,003	6,440	8,525	4,260	4,265	12
20,578	9,898	10,680	11,917	5,886	6,031	8,661	4,012	4,649	13
18,023	8,890	9,133	10,698	5,371	5,327	7,325	3,519	3,806	14
19,695	10,041	9,654	11,407	6,012	5,395	8,288	4,029	4,259	15
19,150	9,762	9,388	10,429	5,258	5,171	8,721	4,504	4,217	16
18,456	9,311	9,145	10,093	5,342	4,751	8,363	3,969	4,394	17
18,308	9,131	9,177	10,052	5,226	4,826	8,256	3,905	4,351	18
17,362	8,488	8,874	9,758	4,632	5,126	7,604	3,856	3,748	19
16,837	8,860	7,977	8,949	4,763	4,186	7,888	4,097	3,791	20
15,189	6,865	8,324	8,109	3,745	4,364	7,080	3,120	3,960	21
14,676	6,563	8,113	7,289	3,364	3,925	7,387	3,199	4,188	22
12,249	5,930	6,319	6,095	2,982	3,113	6,154	2,948	3,206	23
11,673	5,759	5,914	6,173	3,093	3,080	5,500	2,666	2,834	24
10,505	5,313	5,192	5,289	2,709	2,580	5,216	2,604	2,612	25
10,776	5,065	5,711	5,851	2,753	3,098	4,925	2,312	2,613	26
10,856	5,763	5,093	5,825	3,071	2,754	5,031	2,692	2,339	27
10,147	4,908	5,239	5,347	2,365	2,982	4,800	2,543	2,257	28
10,105	4,956	5,149	5,561	2,734	2,827	4,544	2,222	2,322	29
10,932	5,418	5,514	5,741	3,060	2,681	5,191	2,358	2,833	30
9,338	4,902	4,436	4,479	2,220	2,259	4,859	2,682	2,177	31
10,366	5,076	5,290	5,550	2,834	2,716	4,816	2,242	2,574	32
9,390	4,770	4,620	5,140	2,776	2,364	4,250	1,994	2,256	33
8,906	4,753	4,153	4,588	2,422	2,166	4,318	2,331	1,987	34
7,824	4,315	3,509	3,998	2,214	1,784	3,826	2,101	1,725	35
7,171	3,448	3,723	3,369	1,683	1,686	3,802	1,765	2,037	36
9,001	4,642	4,359	5,132	2,767	2,365	3,869	1,875	1,994	37
8,287	4,164	4,123	4,233	2,071	2,162	4,054	2,093	1,961	38
8,679	4,820	3,859	4,409	2,464	1,945	4,270	2,356	1,914	39

Con.Table (131)

تابع جدول رقم (131)

## تقديرات سكان محافظة المثنى حسب فئات العمر الأحادية والجنس والبيئة لسنة 2016

## POPULATION ESTIMATION OF AL-MUTHANNA GOVERNORATE BY SINGLE YEAR , SEX &amp; REGION FOR 2016

مجموع Total	مجموع Total		ريف Rural			حضر Urban			فئات العمر Age Groups
	اناث Female	ذكور Male	مجموع Total	اناث Female	ذكور Male	مجموع Total	اناث Female	ذكور Male	
8,750	4,360	4,390	4,374	2,240	2,134	4,376	2,120	2,256	40
6,426	3,195	3,231	3,251	1,566	1,685	3,175	1,629	1,546	41
8,947	4,377	4,570	4,675	2,355	2,320	4,272	2,022	2,250	42
6,413	3,052	3,361	3,261	1,453	1,808	3,152	1,599	1,553	43
7,563	3,445	4,118	3,900	1,789	2,111	3,663	1,656	2,007	44
5,329	2,665	2,664	2,145	1,155	990	3,184	1,510	1,674	45
4,944	2,699	2,245	2,534	1,344	1,190	2,410	1,355	1,055	46
5,695	2,912	2,783	2,508	1,396	1,112	3,187	1,516	1,671	47
5,220	2,609	2,611	2,237	1,049	1,188	2,983	1,560	1,423	48
3,540	1,762	1,778	1,591	756	835	1,949	1,006	943	49
3,857	2,329	1,528	1,724	1,075	649	2,133	1,254	879	50
2,928	1,584	1,344	1,175	659	516	1,753	925	828	51
3,751	2,217	1,534	1,598	987	611	2,153	1,230	923	52
2,243	1,308	935	863	600	263	1,380	708	672	53
2,442	1,416	1,026	1,144	757	387	1,298	659	639	54
3,059	1,511	1,548	1,274	646	628	1,785	865	920	55
2,743	1,565	1,178	1,217	675	542	1,526	890	636	56
4,128	2,348	1,780	1,940	1,120	820	2,188	1,228	960	57
3,750	2,150	1,600	1,818	1,026	792	1,932	1,124	808	58
3,169	1,571	1,598	1,612	879	733	1,557	692	865	59
4,006	2,311	1,695	2,175	1,142	1,033	1,831	1,169	662	60
3,140	1,472	1,668	1,354	652	702	1,786	820	966	61
4,099	2,044	2,055	2,457	1,304	1,153	1,642	740	902	62
2,492	1,281	1,211	1,119	519	600	1,373	762	611	63
1,364	654	710	657	292	365	707	362	345	64
2,940	1,385	1,555	1,586	819	767	1,354	566	788	65
996	440	556	344	178	166	652	262	390	66
1,895	902	993	1,033	530	503	862	372	490	67
928	377	551	190	112	78	738	265	473	68
852	393	459	329	141	188	523	252	271	69
1,474	699	775	839	366	473	635	333	302	70
758	348	410	312	129	183	446	219	227	71
1,571	798	773	759	426	333	812	372	440	72
827	467	360	348	185	163	479	282	197	73
508	207	301	150	78	72	358	129	229	74
1,532	985	547	918	605	313	614	380	234	75
329	115	214	129	72	57	200	43	157	76
661	345	316	352	208	144	309	137	172	77
430	118	312	70	25	45	360	93	267	78
385	153	232	161	93	68	224	60	164	79
7,310	4,512	2,798	4,322	2,519	1,803	2,988	1,993	995	80+
772,603	384,369	388,234	421,734	211,649	210,085	350,869	172,720	178,149	Total المجموع

## تقديرات سكان محافظة المثنى حسب فئات العمر الأحادية والجنس والبيئة لسنة 2017

## POPULATION ESTIMATION OF AL-MUTHANNA GOVERNORATE BY SINGLE YEAR , SEX &amp; REGION FOR 2017

مجموع Total	مجموع Total		ريف Rural			حضر Urban			فئات العمر Age Groups
	اناث Female	ذكور Male	مجموع Total	اناث Female	ذكور Male	مجموع Total	اناث Female	ذكور Male	
23,109	11,594	11,515	13,574	6,444	7,130	9,535	5,150	4,385	0
24,697	11,887	12,810	14,569	7,134	7,435	10,128	4,753	5,375	1
26,228	12,739	13,489	15,059	7,269	7,790	11,169	5,470	5,699	2
25,249	12,337	12,912	14,596	7,335	7,261	10,653	5,002	5,651	3
25,626	12,187	13,439	15,029	7,269	7,760	10,597	4,918	5,679	4
25,687	12,694	12,993	15,022	7,467	7,555	10,665	5,227	5,438	5
23,501	11,411	12,090	14,037	6,907	7,130	9,464	4,504	4,960	6
22,598	11,097	11,501	13,035	6,317	6,718	9,563	4,780	4,783	7
22,753	11,017	11,736	13,400	6,624	6,776	9,353	4,393	4,960	8
21,206	10,449	10,757	12,335	6,154	6,181	8,871	4,295	4,576	9
20,420	9,700	10,720	11,743	5,774	5,969	8,677	3,926	4,751	10
20,028	9,671	10,357	11,239	5,300	5,939	8,789	4,371	4,418	11
21,531	10,538	10,993	12,777	6,164	6,613	8,754	4,374	4,380	12
21,130	10,163	10,967	12,237	6,044	6,193	8,893	4,119	4,774	13
18,508	9,130	9,378	10,986	5,516	5,470	7,522	3,614	3,908	14
20,225	10,311	9,914	11,714	6,174	5,540	8,511	4,137	4,374	15
19,664	10,024	9,640	10,709	5,399	5,310	8,955	4,625	4,330	16
18,951	9,561	9,390	10,363	5,485	4,878	8,588	4,076	4,512	17
18,798	9,376	9,422	10,321	5,366	4,955	8,477	4,010	4,467	18
17,829	8,716	9,113	10,021	4,757	5,264	7,808	3,959	3,849	19
17,288	9,097	8,191	9,189	4,890	4,299	8,099	4,207	3,892	20
15,598	7,050	8,548	8,328	3,846	4,482	7,270	3,204	4,066	21
15,069	6,739	8,330	7,484	3,454	4,030	7,585	3,285	4,300	22
12,577	6,089	6,488	6,258	3,062	3,196	6,319	3,027	3,292	23
11,987	5,914	6,073	6,339	3,176	3,163	5,648	2,738	2,910	24
10,787	5,456	5,331	5,431	2,782	2,649	5,356	2,674	2,682	25
11,065	5,201	5,864	6,008	2,827	3,181	5,057	2,374	2,683	26
11,147	5,918	5,229	5,982	3,154	2,828	5,165	2,764	2,401	27
10,419	5,039	5,380	5,490	2,428	3,062	4,929	2,611	2,318	28
10,375	5,088	5,287	5,710	2,807	2,903	4,665	2,281	2,384	29
11,226	5,563	5,663	5,895	3,142	2,753	5,331	2,421	2,910	30
9,589	5,034	4,555	4,600	2,280	2,320	4,989	2,754	2,235	31
10,644	5,212	5,432	5,699	2,910	2,789	4,945	2,302	2,643	32
9,643	4,898	4,745	5,279	2,851	2,428	4,364	2,047	2,317	33
9,145	4,881	4,264	4,711	2,487	2,224	4,434	2,394	2,040	34
8,035	4,431	3,604	4,105	2,273	1,832	3,930	2,158	1,772	35
7,363	3,540	3,823	3,459	1,728	1,731	3,904	1,812	2,092	36
9,243	4,767	4,476	5,270	2,841	2,429	3,973	1,926	2,047	37
8,511	4,277	4,234	4,347	2,127	2,220	4,164	2,150	2,014	38
8,912	4,949	3,963	4,527	2,530	1,997	4,385	2,419	1,966	39

Con.Table (132)

تابع جدول رقم (132)

## تقديرات سكان محافظة المثنى حسب فئات العمر الأحادية والجنس والبيئة لسنة 2017

## POPULATION ESTIMATION OF AL-MUTHANNA GOVERNORATE BY SINGLE YEAR , SEX &amp; REGION FOR 2017

مجموع Total	مجموع Total		ريف Rural			حضر Urban			فئات العمر Age Groups
	اناث Female	ذكور Male	مجموع Total	اناث Female	ذكور Male	مجموع Total	اناث Female	ذكور Male	
8,985	4,477	4,508	4,491	2,300	2,191	4,494	2,177	2,317	40
6,599	3,281	3,318	3,338	1,608	1,730	3,261	1,673	1,588	41
9,186	4,494	4,692	4,800	2,418	2,382	4,386	2,076	2,310	42
6,586	3,134	3,452	3,349	1,492	1,857	3,237	1,642	1,595	43
7,766	3,538	4,228	4,004	1,837	2,167	3,762	1,701	2,061	44
5,473	2,737	2,736	2,203	1,186	1,017	3,270	1,551	1,719	45
5,076	2,771	2,305	2,602	1,380	1,222	2,474	1,391	1,083	46
5,849	2,991	2,858	2,576	1,434	1,142	3,273	1,557	1,716	47
5,360	2,679	2,681	2,297	1,077	1,220	3,063	1,602	1,461	48
3,634	1,809	1,825	1,633	776	857	2,001	1,033	968	49
3,961	2,391	1,570	1,771	1,104	667	2,190	1,287	903	50
3,008	1,627	1,381	1,207	677	530	1,801	950	851	51
3,852	2,277	1,575	1,641	1,014	627	2,211	1,263	948	52
2,303	1,343	960	886	616	270	1,417	727	690	53
2,507	1,454	1,053	1,174	777	397	1,333	677	656	54
3,141	1,551	1,590	1,308	663	645	1,833	888	945	55
2,817	1,607	1,210	1,250	693	557	1,567	914	653	56
4,239	2,411	1,828	1,992	1,150	842	2,247	1,261	986	57
3,851	2,207	1,644	1,867	1,053	814	1,984	1,154	830	58
3,254	1,614	1,640	1,655	903	752	1,599	711	888	59
4,115	2,374	1,741	2,234	1,173	1,061	1,881	1,201	680	60
3,225	1,512	1,713	1,391	670	721	1,834	842	992	61
4,209	2,099	2,110	2,523	1,339	1,184	1,686	760	926	62
2,559	1,315	1,244	1,148	532	616	1,411	783	628	63
1,400	672	728	674	300	374	726	372	354	64
3,018	1,422	1,596	1,628	841	787	1,390	581	809	65
1,022	451	571	352	182	170	670	269	401	66
1,946	927	1,019	1,061	545	516	885	382	503	67
954	387	567	196	115	81	758	272	486	68
875	404	471	338	145	193	537	259	278	69
1,514	718	796	862	376	486	652	342	310	70
778	357	421	320	132	188	458	225	233	71
1,612	819	793	779	437	342	833	382	451	72
850	480	370	358	190	168	492	290	202	73
523	214	309	155	81	74	368	133	235	74
1,574	1,012	562	943	622	321	631	390	241	75
338	118	220	133	74	59	205	44	161	76
679	354	325	362	214	148	317	140	177	77
442	121	321	73	26	47	369	95	274	78
395	157	238	165	95	70	230	62	168	79
7,507	4,633	2,874	4,438	2,586	1,852	3,069	2,047	1,022	80+
793,343	394,684	398,659	433,054	217,327	215,727	360,289	177,357	182,932	Total المجموع



Table (133)

جدول رقم (133)

تقديرات سكان محافظة المثنى حسب الفئات العمرية الاحادية والبينة والجنس لسنة 2018

## POPULATION ESTIMATION OF AL-MUTHANNA GOVERNORATE BY SINGLE YEAR , SEX &amp; REGION FOR 2018

مجموع	مجموع		ريف			حضر			فئات العمر
	مجموع	اناث	مجموع	اناث	ذكور	مجموع	اناث	ذكور	Age Groups
Total	Female	Male	Total	Female	Male	Total	Female	Male	
23,722	11,902	11,820	13,934	6,615	7,319	9,788	5,287	4,501	0
25,352	12,202	13,150	14,955	7,323	7,632	10,397	4,879	5,518	1
26,924	13,077	13,847	15,459	7,462	7,997	11,465	5,615	5,850	2
25,920	12,665	13,255	14,984	7,530	7,454	10,936	5,135	5,801	3
26,305	12,510	13,795	15,428	7,462	7,966	10,877	5,048	5,829	4
26,368	13,031	13,337	15,420	7,665	7,755	10,948	5,366	5,582	5
24,124	11,714	12,410	14,409	7,090	7,319	9,715	4,624	5,091	6
23,198	11,391	11,807	13,381	6,484	6,897	9,817	4,907	4,910	7
23,355	11,308	12,047	13,755	6,799	6,956	9,600	4,509	5,091	8
21,768	10,726	11,042	12,661	6,317	6,344	9,107	4,409	4,698	9
20,961	9,957	11,004	12,054	5,927	6,127	8,907	4,030	4,877	10
20,560	9,928	10,632	11,537	5,441	6,096	9,023	4,487	4,536	11
22,102	10,818	11,284	13,116	6,328	6,788	8,986	4,490	4,496	12
21,690	10,433	11,257	12,562	6,205	6,357	9,128	4,228	4,900	13
18,999	9,372	9,627	11,277	5,662	5,615	7,722	3,710	4,012	14
20,761	10,584	10,177	12,024	6,337	5,687	8,737	4,247	4,490	15
20,186	10,290	9,896	10,993	5,542	5,451	9,193	4,748	4,445	16
19,452	9,814	9,638	10,637	5,630	5,007	8,815	4,184	4,631	17
19,296	9,624	9,672	10,594	5,508	5,086	8,702	4,116	4,586	18
18,301	8,947	9,354	10,286	4,883	5,403	8,015	4,064	3,951	19
17,747	9,338	8,409	9,433	5,020	4,413	8,314	4,318	3,996	20
16,011	7,237	8,774	8,548	3,948	4,600	7,463	3,289	4,174	21
15,469	6,918	8,551	7,683	3,546	4,137	7,786	3,372	4,414	22
12,911	6,251	6,660	6,424	3,143	3,281	6,487	3,108	3,379	23
12,304	6,070	6,234	6,506	3,260	3,246	5,798	2,810	2,988	24
11,074	5,601	5,473	5,575	2,856	2,719	5,499	2,745	2,754	25
11,359	5,339	6,020	6,168	2,902	3,266	5,191	2,437	2,754	26
11,442	6,074	5,368	6,140	3,237	2,903	5,302	2,837	2,465	27
10,697	5,174	5,523	5,637	2,493	3,144	5,060	2,681	2,379	28
10,651	5,224	5,427	5,862	2,882	2,980	4,789	2,342	2,447	29
11,524	5,711	5,813	6,052	3,226	2,826	5,472	2,485	2,987	30
9,843	5,167	4,676	4,721	2,340	2,381	5,122	2,827	2,295	31
10,926	5,350	5,576	5,850	2,987	2,863	5,076	2,363	2,713	32
9,898	5,028	4,870	5,418	2,926	2,492	4,480	2,102	2,378	33
9,387	5,010	4,377	4,836	2,553	2,283	4,551	2,457	2,094	34
8,247	4,548	3,699	4,214	2,333	1,881	4,033	2,215	1,818	35
7,558	3,634	3,924	3,551	1,774	1,777	4,007	1,860	2,147	36
9,487	4,893	4,594	5,409	2,916	2,493	4,078	1,977	2,101	37
8,735	4,389	4,346	4,462	2,183	2,279	4,273	2,206	2,067	38
9,148	5,080	4,068	4,647	2,597	2,050	4,501	2,483	2,018	39

Con.Table (133)

تابع جدول رقم (133)

## تقديرات سكان محافظة المثنى حسب الفئات العمرية الاحادية والبيبة والجنس لسنة 2018

## POPULATION ESTIMATION OF AL-MUTHANNA GOVERNORATE BY SINGLE YEAR , SEX &amp; REGION FOR 2018

مجموع Total	مجموع Total		ريف Rural			حضر Urban			فئات العمر Age Groups
	اناث Female	ذكور Male	مجموع Total	اناث Female	ذكور Male	مجموع Total	اناث Female	ذكور Male	
9,223	4,596	4,627	4,610	2,361	2,249	4,613	2,235	2,378	40
6,773	3,367	3,406	3,426	1,650	1,776	3,347	1,717	1,630	41
9,430	4,613	4,817	4,928	2,482	2,446	4,502	2,131	2,371	42
6,761	3,218	3,543	3,438	1,532	1,906	3,323	1,686	1,637	43
7,972	3,632	4,340	4,111	1,886	2,225	3,861	1,746	2,115	44
5,618	2,809	2,809	2,261	1,217	1,044	3,357	1,592	1,765	45
5,211	2,845	2,366	2,671	1,417	1,254	2,540	1,428	1,112	46
6,003	3,070	2,933	2,644	1,472	1,172	3,359	1,598	1,761	47
5,503	2,751	2,752	2,358	1,106	1,252	3,145	1,645	1,500	48
3,731	1,857	1,874	1,676	796	880	2,055	1,061	994	49
4,065	2,454	1,611	1,817	1,133	684	2,248	1,321	927	50
3,087	1,670	1,417	1,239	695	544	1,848	975	873	51
3,954	2,337	1,617	1,685	1,041	644	2,269	1,296	973	52
2,365	1,379	986	911	633	278	1,454	746	708	53
2,575	1,493	1,082	1,206	798	408	1,369	695	674	54
3,224	1,592	1,632	1,343	681	662	1,881	911	970	55
2,891	1,649	1,242	1,283	711	572	1,608	938	670	56
4,351	2,475	1,876	2,045	1,181	864	2,306	1,294	1,012	57
3,953	2,266	1,687	1,916	1,081	835	2,037	1,185	852	58
3,340	1,657	1,683	1,699	927	772	1,641	730	911	59
4,223	2,436	1,787	2,293	1,204	1,089	1,930	1,232	698	60
3,310	1,552	1,758	1,428	688	740	1,882	864	1,018	61
4,320	2,155	2,165	2,590	1,375	1,215	1,730	780	950	62
2,628	1,351	1,277	1,180	547	633	1,448	804	644	63
1,438	690	748	692	308	384	746	382	364	64
3,099	1,460	1,639	1,672	864	808	1,427	596	831	65
1,050	464	586	362	187	175	688	277	411	66
1,997	951	1,046	1,089	559	530	908	392	516	67
978	397	581	201	118	83	777	279	498	68
898	415	483	347	149	198	551	266	285	69
1,554	737	817	885	386	499	669	351	318	70
799	367	432	329	136	193	470	231	239	71
1,655	841	814	800	449	351	855	392	463	72
871	492	379	367	195	172	504	297	207	73
536	219	317	159	83	76	377	136	241	74
1,615	1,038	577	968	638	330	647	400	247	75
347	121	226	137	76	61	210	45	165	76
695	363	332	370	219	151	325	144	181	77
454	124	330	74	26	48	380	98	282	78
406	161	245	170	98	72	236	63	173	79
7,706	4,756	2,950	4,556	2,655	1,901	3,150	2,101	1,049	80+
814,371	405,149	409,222	444,538	223,092	221,446	369,833	182,057	187,776	Total المجموع

Table (134)

جدول رقم (134)

## تقديرات سكان محافظة ذي قار حسب الفئات العمرية الاحادية والبينة والجنس لسنة 2015

## POPULATION ESTIMATION OF THI QAR GOVERNORATE BY SINGLE YEAR, SEX &amp; REGION FOR 2015

مجموع Total	مجموع Total		ريف Rural			حضر Urban			فئات العمر Age Groups
	اناث Female	ذكور Male	مجموع Total	اناث Female	ذكور Male	مجموع Total	اناث Female	ذكور Male	
47,412	22,479	24,933	18,445	8,732	9,713	28,967	13,747	15,220	0
59,034	28,938	30,096	22,414	11,340	11,074	36,620	17,598	19,022	1
59,376	29,013	30,363	22,317	11,120	11,197	37,059	17,893	19,166	2
58,740	27,991	30,749	22,589	11,261	11,328	36,151	16,730	19,421	3
59,981	29,739	30,242	23,138	11,490	11,648	36,843	18,249	18,594	4
61,269	30,389	30,880	23,224	11,543	11,681	38,045	18,846	19,199	5
60,456	29,787	30,669	24,149	11,924	12,225	36,307	17,863	18,444	6
57,932	28,742	29,190	23,546	11,518	12,028	34,386	17,224	17,162	7
60,562	30,496	30,066	23,783	11,893	11,890	36,779	18,603	18,176	8
54,876	25,877	28,999	21,338	9,977	11,361	33,538	15,900	17,638	9
51,804	26,506	25,298	19,980	9,801	10,179	31,824	16,705	15,119	10
50,591	24,258	26,333	18,482	9,016	9,466	32,109	15,242	16,867	11
55,922	28,363	27,559	20,046	9,881	10,165	35,876	18,482	17,394	12
51,332	25,685	25,647	19,869	9,679	10,190	31,463	16,006	15,457	13
46,481	23,167	23,314	17,559	8,883	8,676	28,922	14,284	14,638	14
45,683	23,195	22,488	16,982	8,586	8,396	28,701	14,609	14,092	15
44,199	22,708	21,491	16,072	8,334	7,738	28,127	14,374	13,753	16
41,822	20,290	21,532	14,669	6,992	7,677	27,153	13,298	13,855	17
45,875	22,799	23,076	15,274	7,337	7,937	30,601	15,462	15,139	18
38,277	19,174	19,103	12,500	5,904	6,596	25,777	13,270	12,507	19
39,024	19,106	19,918	13,420	6,003	7,417	25,604	13,103	12,501	20
34,770	15,408	19,362	10,689	4,887	5,802	24,081	10,521	13,560	21
37,703	17,918	19,785	12,815	6,064	6,751	24,888	11,854	13,034	22
29,993	14,216	15,777	10,095	4,797	5,298	19,898	9,419	10,479	23
28,037	13,601	14,436	9,104	4,659	4,445	18,933	8,942	9,991	24
27,746	13,070	14,676	8,790	4,154	4,636	18,956	8,916	10,040	25
28,034	13,442	14,592	9,482	4,559	4,923	18,552	8,883	9,669	26
27,540	13,595	13,945	9,440	4,624	4,816	18,100	8,971	9,129	27
27,641	13,393	14,248	9,647	4,973	4,674	17,994	8,420	9,574	28
25,090	11,859	13,231	8,086	3,949	4,137	17,004	7,910	9,094	29
26,991	13,780	13,211	9,455	4,777	4,678	17,536	9,003	8,533	30
23,129	11,740	11,389	7,896	4,363	3,533	15,233	7,377	7,856	31
30,085	15,115	14,970	11,146	5,871	5,275	18,939	9,244	9,695	32
24,083	12,039	12,044	8,726	4,197	4,529	15,357	7,842	7,515	33
23,799	12,420	11,379	8,734	4,427	4,307	15,065	7,993	7,072	34
21,859	10,598	11,261	8,071	4,057	4,014	13,788	6,541	7,247	35
22,653	12,114	10,539	7,423	3,907	3,516	15,230	8,207	7,023	36
21,802	11,470	10,332	7,739	3,882	3,857	14,063	7,588	6,475	37
20,405	10,655	9,750	6,829	3,551	3,278	13,576	7,104	6,472	38
19,674	10,402	9,272	5,680	2,828	2,852	13,994	7,574	6,420	39

Con.Table (134)

تابع جدول رقم (134)

## تقديرات سكان محافظة ذي قار حسب الفئات العمرية الاحادية والبينة والجنس لسنة 2015

## POPULATION ESTIMATION OF THI QAR GOVERNORATE BY SINGLE YEAR, SEX &amp; REGION FOR 2015

مجموع Total	مجموع Total		ريف Rural			حضر Urban			فئات العمر Age Groups
	اناث Female	ذكور Male	مجموع Total	اناث Female	ذكور Male	مجموع Total	اناث Female	ذكور Male	
20,518	10,617	9,901	7,269	3,717	3,552	13,249	6,900	6,349	40
19,414	9,579	9,835	6,330	3,145	3,185	13,084	6,434	6,650	41
21,672	10,734	10,938	7,913	3,841	4,072	13,759	6,893	6,866	42
18,712	9,853	8,859	5,714	3,035	2,679	12,998	6,818	6,180	43
18,004	9,227	8,777	6,054	3,006	3,048	11,950	6,221	5,729	44
14,707	7,700	7,007	4,950	2,504	2,446	9,757	5,196	4,561	45
15,944	7,089	8,855	5,026	2,074	2,952	10,918	5,015	5,903	46
14,405	7,239	7,166	4,746	2,418	2,328	9,659	4,821	4,838	47
13,467	6,466	7,001	4,231	2,136	2,095	9,236	4,330	4,906	48
10,996	5,868	5,128	3,277	1,691	1,586	7,719	4,177	3,542	49
11,350	6,235	5,115	3,866	2,337	1,529	7,484	3,898	3,586	50
7,191	3,754	3,437	2,001	1,098	903	5,190	2,656	2,534	51
9,545	5,319	4,226	3,620	2,006	1,614	5,925	3,313	2,612	52
5,660	3,234	2,426	1,687	944	743	3,973	2,290	1,683	53
6,119	3,639	2,480	1,755	1,093	662	4,364	2,546	1,818	54
7,110	3,583	3,527	2,055	1,022	1,033	5,055	2,561	2,494	55
7,435	3,839	3,596	2,283	1,258	1,025	5,152	2,581	2,571	56
9,998	5,223	4,775	3,090	1,550	1,540	6,908	3,673	3,235	57
9,561	5,118	4,443	2,992	1,612	1,380	6,569	3,506	3,063	58
8,532	4,533	3,999	2,907	1,519	1,388	5,625	3,014	2,611	59
10,329	5,714	4,615	2,945	1,608	1,337	7,384	4,106	3,278	60
7,473	3,652	3,821	2,366	1,298	1,068	5,107	2,354	2,753	61
10,425	5,398	5,027	3,775	1,817	1,958	6,650	3,581	3,069	62
6,594	3,375	3,219	2,214	1,111	1,103	4,380	2,264	2,116	63
4,050	1,850	2,200	1,471	647	824	2,579	1,203	1,376	64
7,377	3,987	3,390	2,062	1,134	928	5,315	2,853	2,462	65
2,843	1,096	1,747	710	312	398	2,133	784	1,349	66
6,164	3,311	2,853	1,972	1,189	783	4,192	2,122	2,070	67
2,217	1,002	1,215	727	387	340	1,490	615	875	68
3,069	1,228	1,841	1,139	461	678	1,930	767	1,163	69
4,624	2,545	2,079	1,600	815	785	3,024	1,730	1,294	70
2,191	1,259	932	588	258	330	1,603	1,001	602	71
2,987	1,633	1,354	1,237	688	549	1,750	945	805	72
1,951	1,149	802	586	305	281	1,365	844	521	73
1,397	667	730	383	192	191	1,014	475	539	74
2,780	1,721	1,059	1,122	725	397	1,658	996	662	75
692	382	310	222	119	103	470	263	207	76
1,527	906	621	749	369	380	778	537	241	77
635	271	364	223	93	130	412	178	234	78
837	369	468	174	106	68	663	263	400	79
12,977	7,942	5,035	5,386	3,057	2,329	7,591	4,885	2,706	80+
1,935,161	963,843	971,318	693,060	344,437	348,623	1,242,101	619,406	622,695	Total المجموع

Table (135)

جدول رقم (135)

## تقديرات سكان محافظة ذي قار حسب فئات العمر الأحادية والجنس والبيئة لسنة 2016

## POPULATION ESTIMATION OF THI QAR GOVERNORATE BY SINGLE YEAR, SEX &amp; REGION FOR 2016

مجموع Total	مجموع Total		ريف Rural			حضر Urban			فئات العمر Age Groups
	اناث Female	ذكور Male	مجموع Total	اناث Female	ذكور Male	مجموع Total	اناث Female	ذكور Male	
48,700	23,090	25,610	18,946	8,969	9,977	29,754	14,121	15,633	0
60,638	29,724	30,914	23,023	11,648	11,375	37,615	18,076	19,539	1
60,988	29,801	31,187	22,923	11,422	11,501	38,065	18,379	19,686	2
60,335	28,751	31,584	23,201	11,566	11,635	37,134	17,185	19,949	3
61,611	30,547	31,064	23,767	11,802	11,965	37,844	18,745	19,099	4
62,935	31,215	31,720	23,856	11,857	11,999	39,079	19,358	19,721	5
62,097	30,595	31,502	24,804	12,247	12,557	37,293	18,348	18,945	6
59,506	29,523	29,983	24,186	11,831	12,355	35,320	17,692	17,628	7
62,207	31,324	30,883	24,429	12,216	12,213	37,778	19,108	18,670	8
56,367	26,580	29,787	21,918	10,248	11,670	34,449	16,332	18,117	9
53,211	27,226	25,985	20,523	10,067	10,456	32,688	17,159	15,529	10
51,965	24,917	27,048	18,984	9,261	9,723	32,981	15,656	17,325	11
57,441	29,133	28,308	20,590	10,149	10,441	36,851	18,984	17,867	12
52,727	26,383	26,344	20,409	9,942	10,467	32,318	16,441	15,877	13
47,744	23,796	23,948	18,036	9,124	8,912	29,708	14,672	15,036	14
46,924	23,825	23,099	17,443	8,819	8,624	29,481	15,006	14,475	15
45,400	23,324	22,076	16,509	8,560	7,949	28,891	14,764	14,127	16
42,958	20,841	22,117	15,067	7,182	7,885	27,891	13,659	14,232	17
47,121	23,419	23,702	15,689	7,537	8,152	31,432	15,882	15,550	18
39,316	19,694	19,622	12,840	6,064	6,776	26,476	13,630	12,846	19
40,083	19,625	20,458	13,784	6,166	7,618	26,299	13,459	12,840	20
35,715	15,827	19,888	10,980	5,020	5,960	24,735	10,807	13,928	21
38,727	18,405	20,322	13,163	6,229	6,934	25,564	12,176	13,388	22
30,808	14,602	16,206	10,369	4,927	5,442	20,439	9,675	10,764	23
28,797	13,970	14,827	9,350	4,785	4,565	19,447	9,185	10,262	24
28,500	13,425	15,075	9,029	4,267	4,762	19,471	9,158	10,313	25
28,795	13,807	14,988	9,740	4,683	5,057	19,055	9,124	9,931	26
28,287	13,964	14,323	9,696	4,750	4,946	18,591	9,214	9,377	27
28,392	13,757	14,635	9,909	5,108	4,801	18,483	8,649	9,834	28
25,771	12,181	13,590	8,305	4,056	4,249	17,466	8,125	9,341	29
27,725	14,155	13,570	9,712	4,907	4,805	18,013	9,248	8,765	30
23,758	12,060	11,698	8,111	4,482	3,629	15,647	7,578	8,069	31
30,902	15,525	15,377	11,448	6,030	5,418	19,454	9,495	9,959	32
24,737	12,366	12,371	8,963	4,311	4,652	15,774	8,055	7,719	33
24,445	12,757	11,688	8,971	4,547	4,424	15,474	8,210	7,264	34
22,453	10,886	11,567	8,291	4,168	4,123	14,162	6,718	7,444	35
23,269	12,443	10,826	7,625	4,013	3,612	15,644	8,430	7,214	36
22,394	11,782	10,612	7,949	3,988	3,961	14,445	7,794	6,651	37
20,960	10,945	10,015	7,015	3,648	3,367	13,945	7,297	6,648	38
20,207	10,684	9,523	5,834	2,905	2,929	14,373	7,779	6,594	39

Con.Table (135)

تابع جدول رقم (135)

## تقديرات سكان محافظة ذي قار حسب فئات العمر الاحادية والجنس والبيئة لسنة 2016

## POPULATION ESTIMATION OF THI QAR GOVERNORATE BY SINGLE YEAR , SEX &amp; REGION FOR 2016

مجموع Total	مجموع Total		ريف Rural			حضر Urban			فئات العمر Age Groups
	اناث Female	ذكور Male	مجموع Total	اناث Female	ذكور Male	مجموع Total	اناث Female	ذكور Male	
21,076	10,906	10,170	7,467	3,818	3,649	13,609	7,088	6,521	40
19,943	9,840	10,103	6,503	3,231	3,272	13,440	6,609	6,831	41
22,260	11,025	11,235	8,128	3,945	4,183	14,132	7,080	7,052	42
19,221	10,121	9,100	5,870	3,118	2,752	13,351	7,003	6,348	43
18,493	9,478	9,015	6,219	3,088	3,131	12,274	6,390	5,884	44
15,106	7,909	7,197	5,084	2,572	2,512	10,022	5,337	4,685	45
16,378	7,281	9,097	5,163	2,130	3,033	11,215	5,151	6,064	46
14,797	7,435	7,362	4,875	2,483	2,392	9,922	4,952	4,970	47
13,833	6,642	7,191	4,346	2,194	2,152	9,487	4,448	5,039	48
11,295	6,028	5,267	3,366	1,737	1,629	7,929	4,291	3,638	49
11,658	6,403	5,255	3,971	2,400	1,571	7,687	4,003	3,684	50
7,388	3,857	3,531	2,056	1,128	928	5,332	2,729	2,603	51
9,803	5,463	4,340	3,718	2,060	1,658	6,085	3,403	2,682	52
5,814	3,322	2,492	1,733	970	763	4,081	2,352	1,729	53
6,285	3,737	2,548	1,802	1,122	680	4,483	2,615	1,868	54
7,303	3,680	3,623	2,110	1,049	1,061	5,193	2,631	2,562	55
7,637	3,943	3,694	2,345	1,292	1,053	5,292	2,651	2,641	56
10,270	5,365	4,905	3,174	1,592	1,582	7,096	3,773	3,323	57
9,822	5,257	4,565	3,074	1,656	1,418	6,748	3,601	3,147	58
8,765	4,657	4,108	2,987	1,561	1,426	5,778	3,096	2,682	59
10,609	5,869	4,740	3,025	1,652	1,373	7,584	4,217	3,367	60
7,676	3,751	3,925	2,430	1,333	1,097	5,246	2,418	2,828	61
10,707	5,544	5,163	3,877	1,866	2,011	6,830	3,678	3,152	62
6,773	3,467	3,306	2,274	1,141	1,133	4,499	2,326	2,173	63
4,159	1,900	2,259	1,510	664	846	2,649	1,236	1,413	64
7,577	4,095	3,482	2,118	1,165	953	5,459	2,930	2,529	65
2,919	1,125	1,794	729	320	409	2,190	805	1,385	66
6,332	3,401	2,931	2,027	1,222	805	4,305	2,179	2,126	67
2,277	1,029	1,248	747	398	349	1,530	631	899	68
3,153	1,261	1,892	1,170	473	697	1,983	788	1,195	69
4,749	2,614	2,135	1,643	837	806	3,106	1,777	1,329	70
2,250	1,293	957	604	265	339	1,646	1,028	618	71
3,068	1,677	1,391	1,271	707	564	1,797	970	827	72
2,004	1,180	824	602	313	289	1,402	867	535	73
1,436	685	751	394	197	197	1,042	488	554	74
2,856	1,768	1,088	1,153	745	408	1,703	1,023	680	75
711	394	317	228	123	105	483	271	212	76
1,569	931	638	769	379	390	800	552	248	77
652	278	374	229	95	134	423	183	240	78
859	379	480	179	109	70	680	270	410	79
13,330	8,158	5,172	5,533	3,140	2,393	7,797	5,018	2,779	80+
1,987,729	990,022	997,707	711,890	353,791	358,099	1,275,839	636,231	639,608	Total المجموع

Table (136)

جدول رقم (136)

## تقديرات سكان محافظة ذي قار حسب فئات العمر الأحادية والجنس والبيئة لسنة 2017

## POPULATION ESTIMATION OF THI QAR GOVERNORATE BY SINGLE YEAR, SEX &amp; REGION FOR 2017

مجموع Total	مجموع Total		ريف Rural			حضر Urban			فئات العمر Age Groups
	اناث Female	ذكور Male	مجموع Total	اناث Female	ذكور Male	مجموع Total	اناث Female	ذكور Male	
50,006	23,709	26,297	19,455	9,210	10,245	30,551	14,499	16,052	0
62,265	30,522	31,743	23,641	11,961	11,680	38,624	18,561	20,063	1
62,627	30,602	32,025	23,539	11,729	11,810	39,088	18,873	20,215	2
61,954	29,523	32,431	23,824	11,877	11,947	38,130	17,646	20,484	3
63,265	31,367	31,898	24,405	12,119	12,286	38,860	19,248	19,612	4
64,623	32,052	32,571	24,496	12,175	12,321	40,127	19,877	20,250	5
63,763	31,416	32,347	25,470	12,576	12,894	38,293	18,840	19,453	6
61,102	30,315	30,787	24,834	12,148	12,686	36,268	18,167	18,101	7
63,876	32,165	31,711	25,085	12,544	12,541	38,791	19,621	19,170	8
57,879	27,293	30,586	22,506	10,523	11,983	35,373	16,770	18,603	9
54,639	27,956	26,683	21,074	10,337	10,737	33,565	17,619	15,946	10
53,359	25,585	27,774	19,493	9,509	9,984	33,866	16,076	17,790	11
58,981	29,914	29,067	21,142	10,421	10,721	37,839	19,493	18,346	12
54,142	27,091	27,051	20,957	10,209	10,748	33,185	16,882	16,303	13
49,024	24,434	24,590	18,520	9,369	9,151	30,504	15,065	15,439	14
48,182	24,464	23,718	17,911	9,056	8,855	30,271	15,408	14,863	15
46,619	23,951	22,668	16,952	8,790	8,162	29,667	15,161	14,506	16
44,111	21,400	22,711	15,471	7,374	8,097	28,640	14,026	14,614	17
48,386	24,047	24,339	16,110	7,739	8,371	32,276	16,308	15,968	18
40,371	20,223	20,148	13,184	6,227	6,957	27,187	13,996	13,191	19
41,160	20,152	21,008	14,154	6,331	7,823	27,006	13,821	13,185	20
36,674	16,252	20,422	11,275	5,155	6,120	25,399	11,097	14,302	21
39,767	18,899	20,868	13,516	6,396	7,120	26,251	12,503	13,748	22
31,633	14,993	16,640	10,647	5,059	5,588	20,986	9,934	11,052	23
29,571	14,346	15,225	9,602	4,914	4,688	19,969	9,432	10,537	24
29,264	13,785	15,479	9,270	4,381	4,889	19,994	9,404	10,590	25
29,568	14,177	15,391	10,001	4,808	5,193	19,567	9,369	10,198	26
29,046	14,339	14,707	9,957	4,878	5,079	19,089	9,461	9,628	27
29,153	14,126	15,027	10,174	5,245	4,929	18,979	8,881	10,098	28
26,462	12,508	13,954	8,528	4,165	4,363	17,934	8,343	9,591	29
28,469	14,535	13,934	9,973	5,039	4,934	18,496	9,496	9,000	30
24,396	12,383	12,013	8,329	4,602	3,727	16,067	7,781	8,286	31
31,731	15,942	15,789	11,755	6,192	5,563	19,976	9,750	10,226	32
25,402	12,699	12,703	9,204	4,427	4,777	16,198	8,272	7,926	33
25,101	13,099	12,002	9,212	4,669	4,543	15,889	8,430	7,459	34
23,055	11,178	11,877	8,512	4,279	4,233	14,543	6,899	7,644	35
23,892	12,776	11,116	7,829	4,120	3,709	16,063	8,656	7,407	36
22,996	12,098	10,898	8,163	4,095	4,068	14,833	8,003	6,830	37
21,521	11,238	10,283	7,202	3,745	3,457	14,319	7,493	6,826	38
20,750	10,971	9,779	5,991	2,983	3,008	14,759	7,988	6,771	39

Con.Table (136)

تابع جدول رقم (136)

## تقديرات سكان محافظة ذي قار حسب فئات العمر الأحادية والجنس والبيئة لسنة 2017

## POPULATION ESTIMATION OF THI QAR GOVERNORATE BY SINGLE YEAR, SEX &amp; REGION FOR 2017

مجموع Total	مجموع Total		ريف Rural			حضر Urban			فئات العمر Age Groups
	اناث Female	ذكور Male	مجموع Total	اناث Female	ذكور Male	مجموع Total	اناث Female	ذكور Male	
21,640	11,198	10,442	7,666	3,920	3,746	13,974	7,278	6,696	40
20,476	10,103	10,373	6,676	3,317	3,359	13,800	6,786	7,014	41
22,857	11,321	11,536	8,346	4,051	4,295	14,511	7,270	7,241	42
19,735	10,392	9,343	6,026	3,201	2,825	13,709	7,191	6,518	43
18,988	9,731	9,257	6,385	3,170	3,215	12,603	6,561	6,042	44
15,512	8,121	7,391	5,221	2,641	2,580	10,291	5,480	4,811	45
16,816	7,476	9,340	5,301	2,187	3,114	11,515	5,289	6,226	46
15,194	7,635	7,559	5,006	2,550	2,456	10,188	5,085	5,103	47
14,204	6,820	7,384	4,463	2,253	2,210	9,741	4,567	5,174	48
11,599	6,190	5,409	3,457	1,784	1,673	8,142	4,406	3,736	49
11,971	6,575	5,396	4,077	2,464	1,613	7,894	4,111	3,783	50
7,587	3,961	3,626	2,112	1,159	953	5,475	2,802	2,673	51
10,066	5,610	4,456	3,817	2,115	1,702	6,249	3,495	2,754	52
5,971	3,412	2,559	1,780	996	784	4,191	2,416	1,775	53
6,454	3,837	2,617	1,851	1,152	699	4,603	2,685	1,918	54
7,500	3,779	3,721	2,168	1,078	1,090	5,332	2,701	2,631	55
7,842	4,049	3,793	2,408	1,327	1,081	5,434	2,722	2,712	56
10,545	5,509	5,036	3,259	1,635	1,624	7,286	3,874	3,412	57
10,085	5,398	4,687	3,157	1,701	1,456	6,928	3,697	3,231	58
9,000	4,782	4,218	3,067	1,603	1,464	5,933	3,179	2,754	59
10,895	6,027	4,868	3,106	1,696	1,410	7,789	4,331	3,458	60
7,883	3,852	4,031	2,496	1,369	1,127	5,387	2,483	2,904	61
10,995	5,693	5,302	3,981	1,916	2,065	7,014	3,777	3,237	62
6,954	3,560	3,394	2,335	1,172	1,163	4,619	2,388	2,231	63
4,271	1,951	2,320	1,551	682	869	2,720	1,269	1,451	64
7,780	4,205	3,575	2,174	1,196	978	5,606	3,009	2,597	65
2,999	1,156	1,843	749	329	420	2,250	827	1,423	66
6,501	3,492	3,009	2,080	1,254	826	4,421	2,238	2,183	67
2,338	1,056	1,282	767	408	359	1,571	648	923	68
3,238	1,295	1,943	1,202	486	716	2,036	809	1,227	69
4,876	2,683	2,193	1,687	859	828	3,189	1,824	1,365	70
2,311	1,328	983	620	272	348	1,691	1,056	635	71
3,150	1,722	1,428	1,305	726	579	1,845	996	849	72
2,058	1,212	846	619	322	297	1,439	890	549	73
1,473	703	770	404	202	202	1,069	501	568	74
2,934	1,816	1,118	1,184	765	419	1,750	1,051	699	75
730	404	326	234	126	108	496	278	218	76
1,612	956	656	790	389	401	822	567	255	77
670	286	384	235	98	137	435	188	247	78
883	390	493	184	112	72	699	278	421	79
13,688	8,377	5,311	5,681	3,224	2,457	8,007	5,153	2,854	80+
<b>2,041,066</b>	<b>1,016,588</b>	<b>1,024,478</b>	<b>730,990</b>	<b>363,283</b>	<b>367,707</b>	<b>1,310,076</b>	<b>653,305</b>	<b>656,771</b>	<b>Total المجموع</b>



Table (137)

جدول رقم (137)

## تقديرات سكان محافظة ذي قار حسب الفئات العمرية الاحادية والبينة والجنس لسنة 2018

## POPULATION ESTIMATION OF THI QAR GOVERNORATE BY SINGLE YEAR, SEX &amp; REGION FOR 2018

مجموع	مجموع		ريف			حضر			فئات العمر
	اناث	ذكور	مجموع	اناث	ذكور	مجموع	اناث	ذكور	Age Groups
Total	Female	Male	Total	Female	Male	Total	Female	Male	
51,333	24,338	26,995	19,971	9,454	10,517	31,362	14,884	16,478	0
63,916	31,331	32,585	24,268	12,278	11,990	39,648	19,053	20,595	1
64,287	31,413	32,874	24,163	12,040	12,123	40,124	19,373	20,751	2
63,597	30,306	33,291	24,456	12,192	12,264	39,141	18,114	21,027	3
64,941	32,198	32,743	25,051	12,440	12,611	39,890	19,758	20,132	4
66,336	32,902	33,434	25,145	12,498	12,647	41,191	20,404	20,787	5
65,453	32,249	33,204	26,144	12,909	13,235	39,309	19,340	19,969	6
62,722	31,119	31,603	25,492	12,470	13,022	37,230	18,649	18,581	7
65,569	33,017	32,552	25,749	12,876	12,873	39,820	20,141	19,679	8
59,413	28,016	31,397	23,103	10,802	12,301	36,310	17,214	19,096	9
56,087	28,697	27,390	21,632	10,611	11,021	34,455	18,086	16,369	10
54,775	26,264	28,511	20,011	9,762	10,249	34,764	16,502	18,262	11
60,546	30,708	29,838	21,703	10,698	11,005	38,843	20,010	18,833	12
55,578	27,810	27,768	21,513	10,480	11,033	34,065	17,330	16,735	13
50,325	25,082	25,243	19,011	9,617	9,394	31,314	15,465	15,849	14
49,460	25,113	24,347	18,386	9,296	9,090	31,074	15,817	15,257	15
47,854	24,586	23,268	17,401	9,023	8,378	30,453	15,563	14,890	16
45,281	21,968	23,313	15,882	7,570	8,312	29,399	14,398	15,001	17
49,668	24,684	24,984	16,537	7,944	8,593	33,131	16,740	16,391	18
41,442	20,759	20,683	13,534	6,392	7,142	27,908	14,367	13,541	19
42,250	20,686	21,564	14,529	6,499	8,030	27,721	14,187	13,534	20
37,645	16,682	20,963	11,573	5,291	6,282	26,072	11,391	14,681	21
40,821	19,400	21,421	13,874	6,565	7,309	26,947	12,835	14,112	22
32,472	15,391	17,081	10,929	5,193	5,736	21,543	10,198	11,345	23
30,355	14,726	15,629	9,856	5,044	4,812	20,499	9,682	10,817	24
30,039	14,150	15,889	9,516	4,497	5,019	20,523	9,653	10,870	25
30,351	14,553	15,798	10,266	4,936	5,330	20,085	9,617	10,468	26
29,816	14,719	15,097	10,221	5,007	5,214	19,595	9,712	9,883	27
29,927	14,501	15,426	10,444	5,384	5,060	19,483	9,117	10,366	28
27,165	12,840	14,325	8,755	4,276	4,479	18,410	8,564	9,846	29
29,223	14,920	14,303	10,237	5,172	5,065	18,986	9,748	9,238	30
25,041	12,711	12,330	8,549	4,724	3,825	16,492	7,987	8,505	31
32,573	16,365	16,208	12,067	6,356	5,711	20,506	10,009	10,497	32
26,074	13,035	13,039	9,447	4,544	4,903	16,627	8,491	8,136	33
25,766	13,447	12,319	9,456	4,793	4,663	16,310	8,654	7,656	34
23,668	11,475	12,193	8,739	4,393	4,346	14,929	7,082	7,847	35
24,527	13,116	11,411	8,037	4,230	3,807	16,490	8,886	7,604	36
23,604	12,418	11,186	8,378	4,203	4,175	15,226	8,215	7,011	37
22,093	11,537	10,556	7,394	3,845	3,549	14,699	7,692	7,007	38
21,300	11,262	10,038	6,149	3,062	3,087	15,151	8,200	6,951	39

Con.Table (137)

تابع جدول رقم (137)

## تقديرات سكان محافظة ذي قار حسب الفئات العمرية الاحادية والبينة والجنس لسنة 2018

## POPULATION ESTIMATION OF THI QAR GOVERNORATE BY SINGLE YEAR, SEX &amp; REGION FOR 2018

مجموع Total	مجموع Total		ريف Rural			حضر Urban			فئات العمر Age Groups
	اناث Female	ذكور Male	مجموع Total	اناث Female	ذكور Male	مجموع Total	اناث Female	ذكور Male	
22,215	11,495	10,720	7,870	4,024	3,846	14,345	7,471	6,874	40
21,019	10,371	10,648	6,853	3,405	3,448	14,166	6,966	7,200	41
23,462	11,620	11,842	8,567	4,158	4,409	14,895	7,462	7,433	42
20,259	10,668	9,591	6,186	3,286	2,900	14,073	7,382	6,691	43
19,491	9,989	9,502	6,554	3,254	3,300	12,937	6,735	6,202	44
15,922	8,336	7,586	5,359	2,711	2,648	10,563	5,625	4,938	45
17,262	7,675	9,587	5,441	2,245	3,196	11,821	5,430	6,391	46
15,598	7,838	7,760	5,139	2,618	2,521	10,459	5,220	5,239	47
14,580	7,000	7,580	4,581	2,312	2,269	9,999	4,688	5,311	48
11,906	6,354	5,552	3,548	1,831	1,717	8,358	4,523	3,835	49
12,289	6,750	5,539	4,186	2,530	1,656	8,103	4,220	3,883	50
7,786	4,065	3,721	2,167	1,189	978	5,619	2,876	2,743	51
10,332	5,758	4,574	3,918	2,171	1,747	6,414	3,587	2,827	52
6,129	3,502	2,627	1,827	1,022	805	4,302	2,480	1,822	53
6,626	3,940	2,686	1,900	1,183	717	4,726	2,757	1,969	54
7,698	3,879	3,819	2,224	1,106	1,118	5,474	2,773	2,701	55
8,050	4,156	3,894	2,472	1,362	1,110	5,578	2,794	2,784	56
10,825	5,655	5,170	3,345	1,678	1,667	7,480	3,977	3,503	57
10,352	5,541	4,811	3,240	1,746	1,494	7,112	3,795	3,317	58
9,239	4,909	4,330	3,148	1,645	1,503	6,091	3,264	2,827	59
11,182	6,186	4,996	3,188	1,741	1,447	7,994	4,445	3,549	60
8,091	3,953	4,138	2,562	1,405	1,157	5,529	2,548	2,981	61
11,287	5,844	5,443	4,087	1,967	2,120	7,200	3,877	3,323	62
7,140	3,655	3,485	2,397	1,203	1,194	4,743	2,452	2,291	63
4,384	2,003	2,381	1,592	700	892	2,792	1,303	1,489	64
7,987	4,317	3,670	2,232	1,228	1,004	5,755	3,089	2,666	65
3,077	1,186	1,891	768	337	431	2,309	849	1,460	66
6,674	3,585	3,089	2,136	1,288	848	4,538	2,297	2,241	67
2,399	1,084	1,315	787	419	368	1,612	665	947	68
3,323	1,329	1,994	1,234	499	735	2,089	830	1,259	69
5,006	2,755	2,251	1,732	882	850	3,274	1,873	1,401	70
2,374	1,364	1,010	638	280	358	1,736	1,084	652	71
3,233	1,768	1,465	1,339	745	594	1,894	1,023	871	72
2,113	1,244	869	635	330	305	1,478	914	564	73
1,513	722	791	415	208	207	1,098	514	584	74
3,010	1,863	1,147	1,215	785	430	1,795	1,078	717	75
749	414	335	240	129	111	509	285	224	76
1,653	981	672	810	399	411	843	582	261	77
687	293	394	241	100	141	446	193	253	78
907	400	507	189	115	74	718	285	433	79
14,050	8,599	5,451	5,832	3,310	2,522	8,218	5,289	2,929	80+
2,095,172	1,043,540	1,051,632	750,362	372,912	377,450	1,344,810	670,628	674,182	Total المجموع

## تقديرات سكان محافظة ميسان حسب الفئات العمرية الاحادية والبينة والجنس لسنة 2015

## POPULATION ESTIMATION OF MAYSAN GOVERNORATE BY SINGLE YEAR, SEX &amp; REGION FOR 2015

مجموع	مجموع Total		ريف Rural			حضر Urban			فئات العمر
	مجموع Total	اناث Female	مجموع Total	اناث Female	ذكور Male	مجموع Total	اناث Female	ذكور Male	Age Groups
26,857	13,140	13,717	6,363	3,128	3,235	20,494	10,012	10,482	0
33,928	16,529	17,399	8,780	4,098	4,682	25,148	12,431	12,717	1
33,149	15,848	17,301	8,890	4,454	4,436	24,259	11,394	12,865	2
32,068	15,641	16,427	9,085	4,307	4,778	22,983	11,334	11,649	3
32,450	15,239	17,211	9,167	4,657	4,510	23,283	10,582	12,701	4
30,007	14,466	15,541	8,878	4,495	4,383	21,129	9,971	11,158	5
33,049	15,855	17,194	9,123	4,792	4,331	23,926	11,063	12,863	6
31,157	15,707	15,450	8,906	4,348	4,558	22,251	11,359	10,892	7
30,556	15,618	14,938	8,850	4,304	4,546	21,706	11,314	10,392	8
30,104	14,945	15,159	8,560	4,197	4,363	21,544	10,748	10,796	9
30,055	15,563	14,492	8,009	4,075	3,934	22,046	11,488	10,558	10
29,059	14,799	14,260	8,445	4,123	4,322	20,614	10,676	9,938	11
29,277	14,530	14,747	8,455	4,329	4,126	20,822	10,201	10,621	12
28,012	14,282	13,730	8,244	4,157	4,087	19,768	10,125	9,643	13
25,647	13,262	12,385	7,345	3,898	3,447	18,302	9,364	8,938	14
26,192	13,702	12,490	7,461	3,991	3,470	18,731	9,711	9,020	15
22,588	11,624	10,964	6,371	3,151	3,220	16,217	8,473	7,744	16
23,351	12,197	11,154	6,164	3,145	3,019	17,187	9,052	8,135	17
22,917	11,646	11,271	5,552	2,878	2,674	17,365	8,768	8,597	18
21,408	10,936	10,472	4,891	2,647	2,244	16,517	8,289	8,228	19
19,985	10,137	9,848	5,118	2,565	2,553	14,867	7,572	7,295	20
17,999	8,815	9,184	4,557	2,206	2,351	13,442	6,609	6,833	21
19,141	9,146	9,995	5,091	2,572	2,519	14,050	6,574	7,476	22
15,612	7,564	8,048	3,874	2,001	1,873	11,738	5,563	6,175	23
15,516	7,909	7,607	4,301	2,122	2,179	11,215	5,787	5,428	24
14,214	6,652	7,562	3,735	2,011	1,724	10,479	4,641	5,838	25
14,334	7,158	7,176	3,977	2,046	1,931	10,357	5,112	5,245	26
14,311	6,947	7,364	4,395	2,186	2,209	9,916	4,761	5,155	27
14,874	7,462	7,412	3,444	1,860	1,584	11,430	5,602	5,828	28
13,363	6,642	6,721	3,468	1,677	1,791	9,895	4,965	4,930	29
13,398	6,702	6,696	3,714	1,955	1,759	9,684	4,747	4,937	30
13,038	6,284	6,754	2,973	1,439	1,534	10,065	4,845	5,220	31
12,125	5,826	6,299	3,685	1,926	1,759	8,440	3,900	4,540	32
11,337	5,619	5,718	2,782	1,649	1,133	8,555	3,970	4,585	33
12,063	6,330	5,733	2,910	1,555	1,355	9,153	4,775	4,378	34
11,992	6,311	5,681	2,714	1,274	1,440	9,278	5,037	4,241	35
11,587	5,715	5,872	2,588	1,208	1,380	8,999	4,507	4,492	36
12,147	6,607	5,540	3,131	1,692	1,439	9,016	4,915	4,101	37
10,923	5,450	5,473	2,575	1,295	1,280	8,348	4,155	4,193	38
10,370	5,395	4,975	2,191	1,139	1,052	8,179	4,256	3,923	39

Con.Table (138)

تابع جدول رقم (138)

## تقديرات سكان محافظة ميسان حسب الفئات العمرية الاحادية والبيئية والجنس لسنة 2015

## POPULATION ESTIMATION OF MAYSAN GOVERNORATE BY SINGLE YEAR, SEX &amp; REGION FOR 2015

مجموع Total	مجموع Total		ريف Rural			حضر Urban			فئات العمر Age Groups
	اناث Female	ذكور Male	مجموع Total	اناث Female	ذكور Male	مجموع Total	اناث Female	ذكور Male	
10,820	5,917	4,903	2,390	1,356	1,034	8,430	4,561	3,869	40
9,012	4,570	4,442	1,818	931	887	7,194	3,639	3,555	41
9,555	4,465	5,090	2,660	1,362	1,298	6,895	3,103	3,792	42
9,469	4,431	5,038	1,986	976	1,010	7,483	3,455	4,028	43
9,695	4,964	4,731	2,099	1,104	995	7,596	3,860	3,736	44
8,553	4,337	4,216	1,747	779	968	6,806	3,558	3,248	45
7,195	3,101	4,094	1,907	786	1,121	5,288	2,315	2,973	46
7,422	3,699	3,723	1,740	863	877	5,682	2,836	2,846	47
7,445	3,784	3,661	1,325	705	620	6,120	3,079	3,041	48
7,198	3,702	3,496	1,418	766	652	5,780	2,936	2,844	49
6,930	3,566	3,364	1,536	847	689	5,394	2,719	2,675	50
3,662	1,778	1,884	725	389	336	2,937	1,389	1,548	51
5,617	3,198	2,419	1,344	761	583	4,273	2,437	1,836	52
2,963	1,468	1,495	497	375	122	2,466	1,093	1,373	53
3,104	2,003	1,101	474	342	132	2,630	1,661	969	54
4,022	1,867	2,155	603	318	285	3,419	1,549	1,870	55
4,430	2,136	2,294	614	327	287	3,816	1,809	2,007	56
4,870	2,613	2,257	1,138	701	437	3,732	1,912	1,820	57
3,784	2,244	1,540	938	469	469	2,846	1,775	1,071	58
4,352	2,222	2,130	909	471	438	3,443	1,751	1,692	59
4,140	2,323	1,817	1,090	580	510	3,050	1,743	1,307	60
2,984	1,520	1,464	840	471	369	2,144	1,049	1,095	61
4,861	2,426	2,435	1,206	646	560	3,655	1,780	1,875	62
2,611	1,423	1,188	748	393	355	1,863	1,030	833	63
2,030	1,013	1,017	394	203	191	1,636	810	826	64
3,592	2,046	1,546	917	467	450	2,675	1,579	1,096	65
1,773	765	1,008	404	133	271	1,369	632	737	66
3,230	1,647	1,583	936	523	413	2,294	1,124	1,170	67
1,328	660	668	271	142	129	1,057	518	539	68
1,908	985	923	481	211	270	1,427	774	653	69
1,939	1,063	876	453	189	264	1,486	874	612	70
1,233	647	586	246	86	160	987	561	426	71
2,235	1,087	1,148	608	321	287	1,627	766	861	72
1,239	683	556	220	78	142	1,019	605	414	73
604	312	292	175	77	98	429	235	194	74
1,412	695	717	301	189	112	1,111	506	605	75
546	265	281	131	74	57	415	191	224	76
1,030	644	386	352	173	179	678	471	207	77
709	346	363	83	16	67	626	330	296	78
775	334	441	101	47	54	674	287	387	79
7,264	4,573	2,691	2,023	1,242	781	5,241	3,331	1,910	80+
1,027,701	515,722	511,979	268,610	136,441	132,169	759,091	379,281	379,810	Total المجموع

Table (139)

جدول رقم (139)

## تقديرات سكان محافظة ميسان حسب فئات العمر الأحادية والجنس والبيئة لسنة 2016

## POPULATION ESTIMATION OF MAYSAN GOVERNORATE BY SINGLE YEAR, SEX &amp; REGION FOR 2016

مجموع Total	مجموع Total		ريف Rural			حضر Urban			فئات العمر Age Groups
	اناث Female	ذكور Male	مجموع Total	اناث Female	ذكور Male	مجموع Total	اناث Female	ذكور Male	
27,587	13,497	14,090	6,536	3,213	3,323	21,051	10,284	10,767	0
34,850	16,978	17,872	9,018	4,209	4,809	25,832	12,769	13,063	1
34,048	16,278	17,770	9,131	4,575	4,556	24,917	11,703	13,214	2
32,940	16,066	16,874	9,332	4,424	4,908	23,608	11,642	11,966	3
33,332	15,653	17,679	9,417	4,784	4,633	23,915	10,869	13,046	4
30,823	14,859	15,964	9,120	4,617	4,503	21,703	10,242	11,461	5
33,947	16,285	17,662	9,371	4,922	4,449	24,576	11,363	13,213	6
32,003	16,134	15,869	9,147	4,466	4,681	22,856	11,668	11,188	7
31,387	16,042	15,345	9,091	4,421	4,670	22,296	11,621	10,675	8
30,923	15,351	15,572	8,793	4,311	4,482	22,130	11,040	11,090	9
30,872	15,986	14,886	8,227	4,186	4,041	22,645	11,800	10,845	10
29,849	15,201	14,648	8,675	4,235	4,440	21,174	10,966	10,208	11
30,073	14,924	15,149	8,685	4,446	4,239	21,388	10,478	10,910	12
28,773	14,670	14,103	8,468	4,270	4,198	20,305	10,400	9,905	13
26,342	13,621	12,721	7,543	4,003	3,540	18,799	9,618	9,181	14
26,904	14,075	12,829	7,664	4,100	3,564	19,240	9,975	9,265	15
23,202	11,939	11,263	6,544	3,236	3,308	16,658	8,703	7,955	16
23,985	12,528	11,457	6,331	3,230	3,101	17,654	9,298	8,356	17
23,538	11,962	11,576	5,702	2,956	2,746	17,836	9,006	8,830	18
21,989	11,233	10,756	5,024	2,719	2,305	16,965	8,514	8,451	19
20,528	10,413	10,115	5,257	2,635	2,622	15,271	7,778	7,493	20
18,489	9,055	9,434	4,681	2,266	2,415	13,808	6,789	7,019	21
19,661	9,394	10,267	5,229	2,642	2,587	14,432	6,752	7,680	22
16,035	7,770	8,265	3,978	2,055	1,923	12,057	5,715	6,342	23
15,937	8,124	7,813	4,418	2,180	2,238	11,519	5,944	5,575	24
14,600	6,833	7,767	3,836	2,066	1,770	10,764	4,767	5,997	25
14,722	7,351	7,371	4,085	2,101	1,984	10,637	5,250	5,387	26
14,700	7,136	7,564	4,515	2,246	2,269	10,185	4,890	5,295	27
15,279	7,665	7,614	3,538	1,911	1,627	11,741	5,754	5,987	28
13,726	6,822	6,904	3,562	1,722	1,840	10,164	5,100	5,064	29
13,761	6,883	6,878	3,815	2,008	1,807	9,946	4,875	5,071	30
13,394	6,456	6,938	3,055	1,479	1,576	10,339	4,977	5,362	31
12,455	5,984	6,471	3,785	1,978	1,807	8,670	4,006	4,664	32
11,646	5,772	5,874	2,858	1,694	1,164	8,788	4,078	4,710	33
12,391	6,502	5,889	2,989	1,597	1,392	9,402	4,905	4,497	34
12,318	6,482	5,836	2,788	1,308	1,480	9,530	5,174	4,356	35
11,902	5,870	6,032	2,659	1,241	1,418	9,243	4,629	4,614	36
12,477	6,786	5,691	3,216	1,738	1,478	9,261	5,048	4,213	37
11,218	5,597	5,621	2,644	1,330	1,314	8,574	4,267	4,307	38
10,650	5,541	5,109	2,250	1,170	1,080	8,400	4,371	4,029	39

Con.Table (139)

تابع جدول رقم (139)

## تقديرات سكان محافظة ميسان حسب فئات العمر الاحادية والجنس والبيئة لسنة 2016

## POPULATION ESTIMATION OF MAYSAN GOVERNORATE BY SINGLE YEAR, SEX &amp; REGION FOR 2016

مجموع Total	مجموع Total		ريف Rural			حضر Urban			فئات العمر Age Groups
	اناث Female	ذكور Male	مجموع Total	اناث Female	ذكور Male	مجموع Total	اناث Female	ذكور Male	
11,114	6,078	5,036	2,455	1,393	1,062	8,659	4,685	3,974	40
9,256	4,694	4,562	1,868	957	911	7,388	3,737	3,651	41
9,815	4,586	5,229	2,733	1,399	1,334	7,082	3,187	3,895	42
9,727	4,552	5,175	2,041	1,003	1,038	7,686	3,549	4,137	43
9,959	5,099	4,860	2,156	1,134	1,022	7,803	3,965	3,838	44
8,785	4,455	4,330	1,795	801	994	6,990	3,654	3,336	45
7,390	3,185	4,205	1,959	807	1,152	5,431	2,378	3,053	46
7,622	3,799	3,823	1,786	886	900	5,836	2,913	2,923	47
7,645	3,886	3,759	1,360	724	636	6,285	3,162	3,123	48
7,392	3,802	3,590	1,455	786	669	5,937	3,016	2,921	49
7,118	3,663	3,455	1,577	870	707	5,541	2,793	2,748	50
3,761	1,826	1,935	744	399	345	3,017	1,427	1,590	51
5,770	3,285	2,485	1,381	782	599	4,389	2,503	1,886	52
3,043	1,508	1,535	510	385	125	2,533	1,123	1,410	53
3,188	2,058	1,130	486	351	135	2,702	1,707	995	54
4,132	1,918	2,214	620	327	293	3,512	1,591	1,921	55
4,551	2,194	2,357	631	336	295	3,920	1,858	2,062	56
5,001	2,684	2,317	1,169	721	448	3,832	1,963	1,869	57
3,886	2,305	1,581	963	482	481	2,923	1,823	1,100	58
4,470	2,282	2,188	934	484	450	3,536	1,798	1,738	59
4,253	2,387	1,866	1,120	596	524	3,133	1,791	1,342	60
3,065	1,561	1,504	863	484	379	2,202	1,077	1,125	61
4,992	2,491	2,501	1,238	663	575	3,754	1,828	1,926	62
2,683	1,462	1,221	769	404	365	1,914	1,058	856	63
2,084	1,040	1,044	404	208	196	1,680	832	848	64
3,688	2,101	1,587	941	479	462	2,747	1,622	1,125	65
1,820	785	1,035	414	136	278	1,406	649	757	66
3,318	1,692	1,626	962	537	425	2,356	1,155	1,201	67
1,362	677	685	277	145	132	1,085	532	553	68
1,960	1,012	948	495	217	278	1,465	795	670	69
1,992	1,092	900	466	194	272	1,526	898	628	70
1,266	665	601	253	89	164	1,013	576	437	71
2,296	1,117	1,179	625	330	295	1,671	787	884	72
1,273	701	572	226	80	146	1,047	621	426	73
620	320	300	180	79	101	440	241	199	74
1,451	714	737	309	194	115	1,142	520	622	75
562	273	289	135	76	59	427	197	230	76
1,059	662	397	362	178	184	697	484	213	77
728	355	373	85	16	69	643	339	304	78
796	343	453	103	48	55	693	295	398	79
7,463	4,698	2,765	2,079	1,276	803	5,384	3,422	1,962	80+
<b>1,055,612</b>	<b>529,725</b>	<b>525,887</b>	<b>275,906</b>	<b>140,146</b>	<b>135,760</b>	<b>779,706</b>	<b>389,579</b>	<b>390,127</b>	<b>Total المجموع</b>

Table (140)

جدول رقم (140)

## تقديرات سكان محافظة ميسان حسب فئات العمر الأحادية والجنس والبيئة لسنة 2017

## POPULATION ESTIMATION OF MAYSAN GOVERNORATE BY SINGLE YEAR, SEX &amp; REGION FOR 2017

مجموع	مجموع Total		ريف Rural			حضر Urban			فئات العمر Age Groups
	مجموع Total	اناث Female	مجموع Total	اناث Female	ذكور Male	مجموع Total	اناث Female	ذكور Male	
28,326	13,859	14,467	6,711	3,299	3,412	21,615	10,560	11,055	0
35,785	17,434	18,351	9,260	4,322	4,938	26,525	13,112	13,413	1
34,963	16,715	18,248	9,377	4,698	4,679	25,586	12,017	13,569	2
33,824	16,497	17,327	9,583	4,543	5,040	24,241	11,954	12,287	3
34,226	16,073	18,153	9,669	4,912	4,757	24,557	11,161	13,396	4
31,650	15,258	16,392	9,364	4,741	4,623	22,286	10,517	11,769	5
34,857	16,722	18,135	9,622	5,054	4,568	25,235	11,668	13,567	6
32,862	16,567	16,295	9,393	4,586	4,807	23,469	11,981	11,488	7
32,229	16,473	15,756	9,335	4,540	4,795	22,894	11,933	10,961	8
31,752	15,763	15,989	9,028	4,426	4,602	22,724	11,337	11,387	9
31,699	16,414	15,285	8,447	4,298	4,149	23,252	12,116	11,136	10
30,649	15,608	15,041	8,907	4,348	4,559	21,742	11,260	10,482	11
30,879	15,325	15,554	8,918	4,566	4,352	21,961	10,759	11,202	12
29,545	15,064	14,481	8,695	4,385	4,310	20,850	10,679	10,171	13
27,049	13,987	13,062	7,746	4,111	3,635	19,303	9,876	9,427	14
27,625	14,452	13,173	7,870	4,210	3,660	19,755	10,242	9,513	15
23,823	12,259	11,564	6,719	3,323	3,396	17,104	8,936	8,168	16
24,629	12,865	11,764	6,501	3,317	3,184	18,128	9,548	8,580	17
24,170	12,283	11,887	5,855	3,035	2,820	18,315	9,248	9,067	18
22,579	11,535	11,044	5,158	2,792	2,366	17,421	8,743	8,678	19
21,079	10,692	10,387	5,399	2,706	2,693	15,680	7,986	7,694	20
18,984	9,297	9,687	4,806	2,326	2,480	14,178	6,971	7,207	21
20,190	9,647	10,543	5,370	2,713	2,657	14,820	6,934	7,886	22
16,465	7,978	8,487	4,085	2,110	1,975	12,380	5,868	6,512	23
16,365	8,342	8,023	4,536	2,238	2,298	11,829	6,104	5,725	24
14,992	7,016	7,976	3,939	2,121	1,818	11,053	4,895	6,158	25
15,117	7,548	7,569	4,194	2,157	2,037	10,923	5,391	5,532	26
15,094	7,327	7,767	4,636	2,306	2,330	10,458	5,021	5,437	27
15,688	7,870	7,818	3,633	1,962	1,671	12,055	5,908	6,147	28
14,094	7,005	7,089	3,658	1,769	1,889	10,436	5,236	5,200	29
14,131	7,068	7,063	3,918	2,062	1,856	10,213	5,006	5,207	30
13,752	6,628	7,124	3,136	1,518	1,618	10,616	5,110	5,506	31
12,790	6,145	6,645	3,887	2,031	1,856	8,903	4,114	4,789	32
11,958	5,927	6,031	2,935	1,740	1,195	9,023	4,187	4,836	33
12,723	6,676	6,047	3,069	1,640	1,429	9,654	5,036	4,618	34
12,647	6,655	5,992	2,862	1,343	1,519	9,785	5,312	4,473	35
12,222	6,028	6,194	2,730	1,274	1,456	9,492	4,754	4,738	36
12,813	6,969	5,844	3,303	1,785	1,518	9,510	5,184	4,326	37
11,521	5,748	5,773	2,716	1,366	1,350	8,805	4,382	4,423	38
10,937	5,691	5,246	2,311	1,202	1,109	8,626	4,489	4,137	39

Con.Table (140)

تابع جدول رقم (140)

## تقديرات سكان محافظة ميسان حسب فئات العمر الأحادية والجنس والبيئة لسنة 2017

## POPULATION ESTIMATION OF MAYSAN GOVERNORATE BY SINGLE YEAR, SEX &amp; REGION FOR 2017

مجموع Total	مجموع Total		ريف Rural			حضر Urban			فئات العمر Age Groups
	اناث Female	ذكور Male	مجموع Total	اناث Female	ذكور Male	مجموع Total	اناث Female	ذكور Male	
11,412	6,241	5,171	2,521	1,430	1,091	8,891	4,811	4,080	40
9,504	4,820	4,684	1,917	982	935	7,587	3,838	3,749	41
10,078	4,709	5,369	2,807	1,437	1,370	7,271	3,272	3,999	42
9,988	4,674	5,314	2,096	1,030	1,066	7,892	3,644	4,248	43
10,225	5,236	4,989	2,214	1,165	1,049	8,011	4,071	3,940	44
9,021	4,574	4,447	1,843	822	1,021	7,178	3,752	3,426	45
7,589	3,271	4,318	2,012	829	1,183	5,577	2,442	3,135	46
7,828	3,902	3,926	1,835	910	925	5,993	2,992	3,001	47
7,851	3,991	3,860	1,397	744	653	6,454	3,247	3,207	48
7,591	3,904	3,687	1,494	807	687	6,097	3,097	3,000	49
7,309	3,761	3,548	1,619	893	726	5,690	2,868	2,822	50
3,861	1,875	1,986	764	410	354	3,097	1,465	1,632	51
5,924	3,373	2,551	1,418	803	615	4,506	2,570	1,936	52
3,125	1,548	1,577	524	395	129	2,601	1,153	1,448	53
3,274	2,113	1,161	500	361	139	2,774	1,752	1,022	54
4,244	1,970	2,274	637	336	301	3,607	1,634	1,973	55
4,673	2,253	2,420	648	345	303	4,025	1,908	2,117	56
5,136	2,756	2,380	1,200	740	460	3,936	2,016	1,920	57
3,991	2,367	1,624	989	495	494	3,002	1,872	1,130	58
4,591	2,344	2,247	959	497	462	3,632	1,847	1,785	59
4,367	2,451	1,916	1,150	612	538	3,217	1,839	1,378	60
3,147	1,603	1,544	886	497	389	2,261	1,106	1,155	61
5,127	2,559	2,568	1,271	681	590	3,856	1,878	1,978	62
2,754	1,500	1,254	789	414	375	1,965	1,086	879	63
2,140	1,068	1,072	415	214	201	1,725	854	871	64
3,788	2,158	1,630	966	492	474	2,822	1,666	1,156	65
1,870	807	1,063	426	140	286	1,444	667	777	66
3,407	1,737	1,670	987	551	436	2,420	1,186	1,234	67
1,399	695	704	285	149	136	1,114	546	568	68
2,011	1,038	973	507	222	285	1,504	816	688	69
2,045	1,121	924	478	199	279	1,567	922	645	70
1,300	682	618	260	91	169	1,040	591	449	71
2,358	1,147	1,211	642	339	303	1,716	808	908	72
1,307	720	587	232	82	150	1,075	638	437	73
637	329	308	185	81	104	452	248	204	74
1,490	733	757	317	199	118	1,173	534	639	75
576	280	296	138	78	60	438	202	236	76
1,087	680	407	372	183	189	715	497	218	77
749	365	384	88	17	71	661	348	313	78
818	352	466	106	49	57	712	303	409	79
7,662	4,823	2,839	2,134	1,310	824	5,528	3,513	2,015	80+
1,083,937	543,940	539,997	283,309	143,906	139,403	800,628	400,034	400,594	Total المجموع



Table (141)

جدول رقم (141)

تقديرات سكان محافظة ميسان حسب الفئات العمرية الاحادية والبيئية والجنس لسنة 2018

## POPULATION ESTIMATION OF MAYSAN GOVERNORATE BY SINGLE YEAR, SEX &amp; REGION FOR 2018

مجموع	مجموع Total		ريف Rural			حضر Urban			فئات العمر
	اناث	ذكور	مجموع	اناث	ذكور	مجموع	اناث	ذكور	Age Groups
Total	Female	Male	Total	Female	Male	Total	Female	Male	
29,078	14,227	14,851	6,889	3,387	3,502	22,189	10,840	11,349	0
36,734	17,896	18,838	9,506	4,437	5,069	27,228	13,459	13,769	1
35,889	17,158	18,731	9,625	4,822	4,803	26,264	12,336	13,928	2
34,720	16,934	17,786	9,836	4,663	5,173	24,884	12,271	12,613	3
35,133	16,499	18,634	9,925	5,042	4,883	25,208	11,457	13,751	4
32,489	15,662	16,827	9,612	4,866	4,746	22,877	10,796	12,081	5
35,782	17,165	18,617	9,878	5,188	4,690	25,904	11,977	13,927	6
33,733	17,006	16,727	9,642	4,708	4,934	24,091	12,298	11,793	7
33,084	16,910	16,174	9,582	4,660	4,922	23,502	12,250	11,252	8
32,594	16,181	16,413	9,268	4,544	4,724	23,326	11,637	11,689	9
32,539	16,849	15,690	8,671	4,412	4,259	23,868	12,437	11,431	10
31,461	16,023	15,438	9,143	4,464	4,679	22,318	11,559	10,759	11
31,699	15,732	15,967	9,155	4,687	4,468	22,544	11,045	11,499	12
30,328	15,463	14,865	8,926	4,501	4,425	21,402	10,962	10,440	13
27,767	14,358	13,409	7,952	4,220	3,732	19,815	10,138	9,677	14
28,358	14,835	13,523	8,078	4,321	3,757	20,280	10,514	9,766	15
24,455	12,584	11,871	6,897	3,411	3,486	17,558	9,173	8,385	16
25,281	13,206	12,075	6,673	3,405	3,268	18,608	9,801	8,807	17
24,812	12,609	12,203	6,011	3,116	2,895	18,801	9,493	9,308	18
23,177	11,840	11,337	5,295	2,866	2,429	17,882	8,974	8,908	19
21,637	10,975	10,662	5,541	2,777	2,764	16,096	8,198	7,898	20
19,488	9,544	9,944	4,934	2,388	2,546	14,554	7,156	7,398	21
20,724	9,902	10,822	5,512	2,785	2,727	15,212	7,117	8,095	22
16,901	8,189	8,712	4,193	2,166	2,027	12,708	6,023	6,685	23
16,799	8,564	8,235	4,657	2,298	2,359	12,142	6,266	5,876	24
15,389	7,202	8,187	4,043	2,177	1,866	11,346	5,025	6,321	25
15,518	7,749	7,769	4,306	2,215	2,091	11,212	5,534	5,678	26
15,494	7,521	7,973	4,759	2,367	2,392	10,735	5,154	5,581	27
16,104	8,079	8,025	3,729	2,014	1,715	12,375	6,065	6,310	28
14,468	7,191	7,277	3,756	1,816	1,940	10,712	5,375	5,337	29
14,505	7,255	7,250	4,021	2,116	1,905	10,484	5,139	5,345	30
14,117	6,804	7,313	3,219	1,558	1,661	10,898	5,246	5,652	31
13,129	6,308	6,821	3,990	2,085	1,905	9,139	4,223	4,916	32
12,276	6,084	6,192	3,013	1,786	1,227	9,263	4,298	4,965	33
13,061	6,854	6,207	3,151	1,684	1,467	9,910	5,170	4,740	34
12,983	6,832	6,151	2,939	1,379	1,560	10,044	5,453	4,591	35
12,545	6,188	6,357	2,802	1,308	1,494	9,743	4,880	4,863	36
13,151	7,153	5,998	3,390	1,832	1,558	9,761	5,321	4,440	37
11,825	5,900	5,925	2,787	1,402	1,385	9,038	4,498	4,540	38
11,227	5,841	5,386	2,372	1,233	1,139	8,855	4,608	4,247	39

Con.Table (141)

تابع جدول رقم (141)

## تقديرات سكان محافظة ميسان حسب الفئات العمرية الاحادية والبينة والجنس لسنة 2018

## POPULATION ESTIMATION OF MAYSAN GOVERNORATE BY SINGLE YEAR, SEX &amp; REGION FOR 2018

مجموع Total	مجموع Total		ريف Rural			حضر Urban			فئات العمر Age Groups
	اناث Female	ذكور Male	مجموع Total	اناث Female	ذكور Male	مجموع Total	اناث Female	ذكور Male	
11,715	6,406	5,309	2,588	1,468	1,120	9,127	4,938	4,189	40
9,756	4,947	4,809	1,968	1,008	960	7,788	3,939	3,849	41
10,345	4,834	5,511	2,881	1,475	1,406	7,464	3,359	4,105	42
10,253	4,798	5,455	2,151	1,057	1,094	8,102	3,741	4,361	43
10,496	5,374	5,122	2,272	1,195	1,077	8,224	4,179	4,045	44
9,261	4,696	4,565	1,892	844	1,048	7,369	3,852	3,517	45
7,789	3,357	4,432	2,064	850	1,214	5,725	2,507	3,218	46
8,035	4,005	4,030	1,883	934	949	6,152	3,071	3,081	47
8,059	4,096	3,963	1,434	763	671	6,625	3,333	3,292	48
7,793	4,008	3,785	1,535	829	706	6,258	3,179	3,079	49
7,504	3,861	3,643	1,663	917	746	5,841	2,944	2,897	50
3,965	1,925	2,040	785	421	364	3,180	1,504	1,676	51
6,081	3,462	2,619	1,455	824	631	4,626	2,638	1,988	52
3,208	1,589	1,619	538	406	132	2,670	1,183	1,487	53
3,361	2,169	1,192	513	370	143	2,848	1,799	1,049	54
4,355	2,021	2,334	653	344	309	3,702	1,677	2,025	55
4,797	2,313	2,484	665	354	311	4,132	1,959	2,173	56
5,273	2,830	2,443	1,233	760	473	4,040	2,070	1,970	57
4,096	2,429	1,667	1,015	508	507	3,081	1,921	1,160	58
4,712	2,406	2,306	984	510	474	3,728	1,896	1,832	59
4,483	2,516	1,967	1,180	628	552	3,303	1,888	1,415	60
3,231	1,646	1,585	910	510	400	2,321	1,136	1,185	61
5,262	2,626	2,636	1,305	699	606	3,957	1,927	2,030	62
2,827	1,540	1,287	810	425	385	2,017	1,115	902	63
2,195	1,095	1,100	425	219	206	1,770	876	894	64
3,888	2,215	1,673	992	505	487	2,896	1,710	1,186	65
1,919	828	1,091	436	143	293	1,483	685	798	66
3,497	1,783	1,714	1,014	566	448	2,483	1,217	1,266	67
1,436	714	722	292	153	139	1,144	561	583	68
2,066	1,066	1,000	521	228	293	1,545	838	707	69
2,099	1,151	948	490	204	286	1,609	947	662	70
1,335	701	634	267	94	173	1,068	607	461	71
2,420	1,177	1,243	659	348	311	1,761	829	932	72
1,342	739	603	238	84	154	1,104	655	449	73
655	338	317	191	84	107	464	254	210	74
1,530	753	777	326	205	121	1,204	548	656	75
591	287	304	142	80	62	449	207	242	76
1,116	698	418	382	188	194	734	510	224	77
768	374	394	90	17	73	678	357	321	78
839	362	477	109	51	58	730	311	419	79
7,866	4,952	2,914	2,191	1,345	846	5,675	3,607	2,068	80+
1,112,673	558,359	554,314	290,820	147,719	143,101	821,853	410,640	411,213	Total المجموع

Table (142)

جدول رقم (142)

## تقديرات سكان محافظة البصرة حسب الفئات العمرية الاحادية والبينة والجنس لسنة 2015

## POPULATION ESTIMATION OF BASRAH GOVERNORATE BY SINGLE YEAR , SEX &amp; REGION FOR 2015

مجموع	مجموع Total		ريف Rural			حضر Urban			فئات العمر
	مجموع	اناث	مجموع	اناث	ذكور	مجموع	اناث	ذكور	Age Groups
Total	Female	Male	Total	Female	Male	Total	Female	Male	
82,771	40,725	42,046	15,612	7,515	8,097	67,159	33,210	33,949	0
86,780	43,058	43,722	16,653	8,376	8,277	70,127	34,682	35,445	1
88,583	43,930	44,653	16,622	7,796	8,826	71,961	36,134	35,827	2
88,609	42,348	46,261	17,762	9,170	8,592	70,847	33,178	37,669	3
83,927	40,230	43,697	17,425	8,061	9,364	66,502	32,169	34,333	4
87,492	42,266	45,226	16,077	7,837	8,240	71,415	34,429	36,986	5
83,200	42,951	40,249	16,390	8,059	8,331	66,810	34,892	31,918	6
80,305	40,654	39,651	15,736	7,894	7,842	64,569	32,760	31,809	7
80,789	39,802	40,987	16,260	8,013	8,247	64,529	31,789	32,740	8
72,224	35,694	36,530	15,467	7,449	8,018	56,757	28,245	28,512	9
73,223	36,349	36,874	14,676	7,349	7,327	58,547	29,000	29,547	10
69,682	32,881	36,801	14,133	6,617	7,516	55,549	26,264	29,285	11
69,243	33,133	36,110	14,321	7,136	7,185	54,922	25,997	28,925	12
59,813	29,229	30,584	13,274	6,524	6,750	46,539	22,705	23,834	13
56,356	27,317	29,039	12,292	6,324	5,968	44,064	20,993	23,071	14
61,230	30,562	30,668	12,462	6,164	6,298	48,768	24,398	24,370	15
56,820	27,108	29,712	11,073	5,635	5,438	45,747	21,473	24,274	16
54,881	27,776	27,105	11,960	6,346	5,614	42,921	21,430	21,491	17
57,193	28,474	28,719	10,914	5,592	5,322	46,279	22,882	23,397	18
50,582	25,102	25,480	9,866	5,018	4,848	40,716	20,084	20,632	19
52,397	27,276	25,121	10,166	5,280	4,886	42,231	21,996	20,235	20
44,630	21,366	23,264	8,659	4,308	4,351	35,971	17,058	18,913	21
48,618	22,790	25,828	9,151	4,469	4,682	39,467	18,321	21,146	22
44,177	21,787	22,390	8,809	4,465	4,344	35,368	17,322	18,046	23
39,872	20,614	19,258	7,573	4,070	3,503	32,299	16,544	15,755	24
37,917	18,719	19,198	6,656	3,552	3,104	31,261	15,167	16,094	25
39,717	20,464	19,253	7,353	3,897	3,456	32,364	16,567	15,797	26
40,268	20,281	19,987	7,243	3,695	3,548	33,025	16,586	16,439	27
36,961	18,244	18,717	6,561	3,126	3,435	30,400	15,118	15,282	28
37,533	18,301	19,232	6,552	3,379	3,173	30,981	14,922	16,059	29
36,946	18,612	18,334	6,785	3,359	3,426	30,161	15,253	14,908	30
35,573	18,610	16,963	6,120	3,016	3,104	29,453	15,594	13,859	31
35,522	17,705	17,817	6,894	3,382	3,512	28,628	14,323	14,305	32
36,845	18,237	18,608	6,251	3,258	2,993	30,594	14,979	15,615	33
35,250	17,789	17,461	5,565	2,769	2,796	29,685	15,020	14,665	34
32,585	16,221	16,364	5,626	2,742	2,884	26,959	13,479	13,480	35
32,818	16,856	15,962	5,861	2,881	2,980	26,957	13,975	12,982	36
29,118	14,754	14,364	4,897	2,530	2,367	24,221	12,224	11,997	37
30,466	15,134	15,332	4,713	2,394	2,319	25,753	12,740	13,013	38
30,170	15,432	14,738	5,042	2,636	2,406	25,128	12,796	12,332	39

Con.Table (142)

تابع جدول رقم (142)

## تقديرات سكان محافظة البصرة حسب الفئات العمرية الاحادية والبينة والجنس لسنة 2015

## POPULATION ESTIMATION OF BASRAH GOVERNORATE BY SINGLE YEAR , SEX &amp; REGION FOR 2015

مجموع Total	مجموع Total		ريف Rural			حضر Urban			فئات العمر Age Groups
	اناث Female	ذكور Male	مجموع Total	اناث Female	ذكور Male	مجموع Total	اناث Female	ذكور Male	
27,700	13,463	14,237	5,059	2,341	2,718	22,641	11,122	11,519	40
26,458	14,193	12,265	4,161	2,244	1,917	22,297	11,949	10,348	41
26,078	12,672	13,406	4,925	2,484	2,441	21,153	10,188	10,965	42
24,320	12,277	12,043	3,975	1,865	2,110	20,345	10,412	9,933	43
23,775	11,139	12,636	4,116	2,014	2,102	19,659	9,125	10,534	44
21,494	10,513	10,981	3,564	1,709	1,855	17,930	8,804	9,126	45
21,945	10,104	11,841	3,226	1,647	1,579	18,719	8,457	10,262	46
20,648	9,876	10,772	3,636	1,812	1,824	17,012	8,064	8,948	47
19,771	10,184	9,587	3,422	1,735	1,687	16,349	8,449	7,900	48
16,477	8,514	7,963	2,529	1,389	1,140	13,948	7,125	6,823	49
17,720	9,780	7,940	2,262	1,312	950	15,458	8,468	6,990	50
13,780	7,179	6,601	1,883	998	885	11,897	6,181	5,716	51
12,462	6,615	5,847	2,115	1,336	779	10,347	5,279	5,068	52
10,957	6,728	4,229	1,339	741	598	9,618	5,987	3,631	53
9,988	5,490	4,498	1,420	888	532	8,568	4,602	3,966	54
13,290	6,911	6,379	1,981	1,115	866	11,309	5,796	5,513	55
13,580	7,073	6,507	2,331	1,048	1,283	11,249	6,025	5,224	56
14,432	8,068	6,364	2,724	1,447	1,277	11,708	6,621	5,087	57
13,160	6,867	6,293	2,286	1,248	1,038	10,874	5,619	5,255	58
13,369	6,284	7,085	2,106	959	1,147	11,263	5,325	5,938	59
11,657	5,754	5,903	2,226	1,161	1,065	9,431	4,593	4,838	60
10,550	5,065	5,485	1,686	817	869	8,864	4,248	4,616	61
11,010	5,856	5,154	2,112	992	1,120	8,898	4,864	4,034	62
7,928	3,870	4,058	1,293	747	546	6,635	3,123	3,512	63
4,675	2,461	2,214	700	321	379	3,975	2,140	1,835	64
8,861	4,422	4,439	1,236	578	658	7,625	3,844	3,781	65
6,122	2,855	3,267	699	276	423	5,423	2,579	2,844	66
5,956	3,256	2,700	1,199	658	541	4,757	2,598	2,159	67
4,316	2,311	2,005	517	244	273	3,799	2,067	1,732	68
6,525	2,975	3,550	718	304	414	5,807	2,671	3,136	69
5,458	3,105	2,353	983	546	437	4,475	2,559	1,916	70
3,318	1,497	1,821	650	264	386	2,668	1,233	1,435	71
4,808	2,307	2,501	850	404	446	3,958	1,903	2,055	72
3,659	1,717	1,942	478	207	271	3,181	1,510	1,671	73
2,122	1,305	817	243	158	85	1,879	1,147	732	74
3,894	2,104	1,790	552	327	225	3,342	1,777	1,565	75
1,923	602	1,321	172	117	55	1,751	485	1,266	76
1,968	1,407	561	265	132	133	1,703	1,275	428	77
2,447	1,108	1,339	221	142	79	2,226	966	1,260	78
1,767	922	845	264	147	117	1,503	775	728	79
14,912	9,217	5,695	3,067	1,826	1,241	11,845	7,391	4,454	80+
2,686,366	1,336,827	1,349,539	504,643	252,783	251,860	2,181,723	1,084,044	1,097,679	Total المجموع

Table (143)

جدول رقم (143)

## تقديرات سكان محافظة البصرة حسب فئات العمر الإحصائية والجنس والبيئة لسنة 2016

## POPULATION ESTIMATION OF BASRAH GOVERNORATE BY SINGLE YEAR , SEX &amp; REGION FOR 2016

مجموع	مجموع Total		ريف Rural			حضر Urban			فئات العمر
	مجموع Total	اناث Female	مجموع Total	اناث Female	ذكور Male	مجموع Total	اناث Female	ذكور Male	Age Groups
85,020	41,832	43,188	16,036	7,719	8,317	68,984	34,113	34,871	0
89,138	44,228	44,910	17,105	8,603	8,502	72,033	35,625	36,408	1
90,989	45,123	45,866	17,073	8,007	9,066	73,916	37,116	36,800	2
91,015	43,498	47,517	18,244	9,419	8,825	72,771	34,079	38,692	3
86,206	41,322	44,884	17,897	8,279	9,618	68,309	33,043	35,266	4
89,868	43,414	46,454	16,514	8,050	8,464	73,354	35,364	37,990	5
85,459	44,117	41,342	16,835	8,278	8,557	68,624	35,839	32,785	6
82,486	41,758	40,728	16,163	8,108	8,055	66,323	33,650	32,673	7
82,984	40,883	42,101	16,702	8,231	8,471	66,282	32,652	33,630	8
74,187	36,664	37,523	15,888	7,652	8,236	58,299	29,012	29,287	9
75,212	37,336	37,876	15,074	7,548	7,526	60,138	29,788	30,350	10
71,575	33,774	37,801	14,516	6,796	7,720	57,059	26,978	30,081	11
71,124	34,033	37,091	14,710	7,330	7,380	56,414	26,703	29,711	12
61,437	30,023	31,414	13,634	6,701	6,933	47,803	23,322	24,481	13
57,886	28,058	29,828	12,625	6,495	6,130	45,261	21,563	23,698	14
62,894	31,393	31,501	12,801	6,332	6,469	50,093	25,061	25,032	15
58,363	27,845	30,518	11,373	5,788	5,585	46,990	22,057	24,933	16
56,373	28,531	27,842	12,286	6,519	5,767	44,087	22,012	22,075	17
58,747	29,247	29,500	11,211	5,744	5,467	47,536	23,503	24,033	18
51,956	25,784	26,172	10,134	5,154	4,980	41,822	20,630	21,192	19
53,819	28,016	25,803	10,441	5,423	5,018	43,378	22,593	20,785	20
45,842	21,946	23,896	8,894	4,425	4,469	36,948	17,521	19,427	21
49,938	23,409	26,529	9,399	4,590	4,809	40,539	18,819	21,720	22
45,377	22,379	22,998	9,049	4,587	4,462	36,328	17,792	18,536	23
40,955	21,174	19,781	7,778	4,180	3,598	33,177	16,994	16,183	24
38,947	19,228	19,719	6,837	3,649	3,188	32,110	15,579	16,531	25
40,795	21,020	19,775	7,552	4,003	3,549	33,243	17,017	16,226	26
41,361	20,831	20,530	7,439	3,795	3,644	33,922	17,036	16,886	27
37,966	18,740	19,226	6,740	3,211	3,529	31,226	15,529	15,697	28
38,554	18,799	19,755	6,730	3,471	3,259	31,824	15,328	16,496	29
37,950	19,118	18,832	6,969	3,450	3,519	30,981	15,668	15,313	30
36,538	19,115	17,423	6,286	3,098	3,188	30,252	16,017	14,235	31
36,487	18,187	18,300	7,081	3,474	3,607	29,406	14,713	14,693	32
37,845	18,732	19,113	6,421	3,347	3,074	31,424	15,385	16,039	33
36,208	18,272	17,936	5,716	2,844	2,872	30,492	15,428	15,064	34
33,469	16,661	16,808	5,778	2,816	2,962	27,691	13,845	13,846	35
33,710	17,314	16,396	6,020	2,959	3,061	27,690	14,355	13,335	36
29,909	15,155	14,754	5,030	2,599	2,431	24,879	12,556	12,323	37
31,293	15,545	15,748	4,841	2,459	2,382	26,452	13,086	13,366	38
30,989	15,851	15,138	5,179	2,708	2,471	25,810	13,143	12,667	39

Con.Table (143)

تابع جدول رقم (143)

## تقديرات سكان محافظة البصرة حسب فئات العمر الأحادية والجنس والبيئة لسنة 2016

## POPULATION ESTIMATION OF BASRAH GOVERNORATE BY SINGLE YEAR , SEX &amp; REGION FOR 2016

مجموع Total	مجموع Total		ريف Rural			حضر Urban			فئات العمر Age Groups
	اناث Female	ذكور Male	مجموع Total	اناث Female	ذكور Male	مجموع Total	اناث Female	ذكور Male	
28,453	13,829	14,624	5,197	2,405	2,792	23,256	11,424	11,832	40
27,177	14,579	12,598	4,274	2,305	1,969	22,903	12,274	10,629	41
26,785	13,016	13,769	5,058	2,551	2,507	21,727	10,465	11,262	42
24,982	12,611	12,371	4,084	1,916	2,168	20,898	10,695	10,203	43
24,421	11,442	12,979	4,228	2,069	2,159	20,193	9,373	10,820	44
22,079	10,799	11,280	3,662	1,756	1,906	18,417	9,043	9,374	45
22,542	10,379	12,163	3,314	1,692	1,622	19,228	8,687	10,541	46
21,208	10,144	11,064	3,734	1,861	1,873	17,474	8,283	9,191	47
20,307	10,460	9,847	3,515	1,782	1,733	16,792	8,678	8,114	48
16,925	8,746	8,179	2,598	1,427	1,171	14,327	7,319	7,008	49
18,201	10,046	8,155	2,323	1,348	975	15,878	8,698	7,180	50
14,156	7,375	6,781	1,935	1,026	909	12,221	6,349	5,872	51
12,801	6,795	6,006	2,172	1,372	800	10,629	5,423	5,206	52
11,255	6,911	4,344	1,375	761	614	9,880	6,150	3,730	53
10,260	5,639	4,621	1,459	912	547	8,801	4,727	4,074	54
13,653	7,100	6,553	2,036	1,146	890	11,617	5,954	5,663	55
13,948	7,264	6,684	2,394	1,076	1,318	11,554	6,188	5,366	56
14,824	8,287	6,537	2,798	1,486	1,312	12,026	6,801	5,225	57
13,519	7,054	6,465	2,349	1,282	1,067	11,170	5,772	5,398	58
13,733	6,455	7,278	2,164	986	1,178	11,569	5,469	6,100	59
11,972	5,909	6,063	2,286	1,192	1,094	9,686	4,717	4,969	60
10,837	5,203	5,634	1,732	839	893	9,105	4,364	4,741	61
11,308	6,015	5,293	2,168	1,018	1,150	9,140	4,997	4,143	62
8,144	3,975	4,169	1,328	767	561	6,816	3,208	3,608	63
4,802	2,528	2,274	719	330	389	4,083	2,198	1,885	64
9,102	4,542	4,560	1,270	594	676	7,832	3,948	3,884	65
6,288	2,933	3,355	718	284	434	5,570	2,649	2,921	66
6,117	3,343	2,774	1,231	675	556	4,886	2,668	2,218	67
4,433	2,374	2,059	531	251	280	3,902	2,123	1,779	68
6,703	3,056	3,647	738	312	426	5,965	2,744	3,221	69
5,607	3,190	2,417	1,010	561	449	4,597	2,629	1,968	70
3,408	1,537	1,871	668	271	397	2,740	1,266	1,474	71
4,937	2,369	2,568	872	414	458	4,065	1,955	2,110	72
3,758	1,764	1,994	491	213	278	3,267	1,551	1,716	73
2,181	1,341	840	250	162	88	1,931	1,179	752	74
3,999	2,161	1,838	567	336	231	3,432	1,825	1,607	75
1,976	619	1,357	177	121	56	1,799	498	1,301	76
2,020	1,445	575	272	136	136	1,748	1,309	439	77
2,514	1,139	1,375	227	146	81	2,287	993	1,294	78
1,815	947	868	271	151	120	1,544	796	748	79
15,318	9,468	5,850	3,151	1,876	1,275	12,167	7,592	4,575	80+
2,759,339	1,373,144	1,386,195	518,347	259,649	258,698	2,240,992	1,113,495	1,127,497	Total المجموع

Table (144)

جدول رقم (144)

## تقديرات سكان محافظة البصرة حسب فئات العمر الإحصائية والجنس والبيئة لسنة 2017

## POPULATION ESTIMATION OF BASRAH GOVERNORATE BY SINGLE YEAR , SEX &amp; REGION FOR 2017

مجموع Total	مجموع Total		ريف Rural			حضر Urban			فئات العمر Age Groups
	اناث Female	ذكور Male	مجموع Total	اناث Female	ذكور Male	مجموع Total	اناث Female	ذكور Male	
87,301	42,954	44,347	16,466	7,926	8,540	70,835	35,028	35,807	0
91,528	45,414	46,114	17,564	8,834	8,730	73,964	36,580	37,384	1
93,430	46,334	47,096	17,531	8,222	9,309	75,899	38,112	37,787	2
93,457	44,665	48,792	18,734	9,672	9,062	74,723	34,993	39,730	3
88,520	42,431	46,089	18,379	8,502	9,877	70,141	33,929	36,212	4
92,280	44,579	47,701	16,957	8,266	8,691	75,323	36,313	39,010	5
87,752	45,301	42,451	17,287	8,500	8,787	70,465	36,801	33,664	6
84,699	42,879	41,820	16,597	8,326	8,271	68,102	34,553	33,549	7
85,211	41,980	43,231	17,150	8,451	8,699	68,061	33,529	34,532	8
76,178	37,648	38,530	16,314	7,857	8,457	59,864	29,791	30,073	9
77,230	38,338	38,892	15,479	7,751	7,728	61,751	30,587	31,164	10
73,495	34,680	38,815	14,906	6,979	7,927	58,589	27,701	30,888	11
73,032	34,946	38,086	15,105	7,527	7,578	57,927	27,419	30,508	12
63,085	30,828	32,257	14,000	6,881	7,119	49,085	23,947	25,138	13
59,439	28,811	30,628	12,964	6,670	6,294	46,475	22,141	24,334	14
64,580	32,234	32,346	13,143	6,501	6,642	51,437	25,733	25,704	15
59,930	28,593	31,337	11,679	5,944	5,735	48,251	22,649	25,602	16
57,884	29,296	28,588	12,615	6,694	5,921	45,269	22,602	22,667	17
60,322	30,032	30,290	11,511	5,898	5,613	48,811	24,134	24,677	18
53,350	26,476	26,874	10,406	5,293	5,113	42,944	21,183	21,761	19
55,263	28,768	26,495	10,722	5,569	5,153	44,541	23,199	21,342	20
47,072	22,535	24,537	9,133	4,544	4,589	37,939	17,991	19,948	21
51,278	24,037	27,241	9,651	4,713	4,938	41,627	19,324	22,303	22
46,595	22,979	23,616	9,292	4,710	4,582	37,303	18,269	19,034	23
42,054	21,742	20,312	7,987	4,292	3,695	34,067	17,450	16,617	24
39,993	19,744	20,249	7,021	3,747	3,274	32,972	15,997	16,975	25
41,890	21,584	20,306	7,755	4,110	3,645	34,135	17,474	16,661	26
42,471	21,390	21,081	7,639	3,897	3,742	34,832	17,493	17,339	27
38,983	19,242	19,741	6,920	3,297	3,623	32,063	15,945	16,118	28
39,588	19,303	20,285	6,911	3,564	3,347	32,677	15,739	16,938	29
38,968	19,631	19,337	7,156	3,543	3,613	31,812	16,088	15,724	30
37,519	19,629	17,890	6,455	3,182	3,273	31,064	16,447	14,617	31
37,466	18,674	18,792	7,271	3,567	3,704	30,195	15,107	15,088	32
38,861	19,235	19,626	6,594	3,437	3,157	32,267	15,798	16,469	33
37,180	18,763	18,417	5,870	2,921	2,949	31,310	15,842	15,468	34
34,367	17,108	17,259	5,933	2,892	3,041	28,434	14,216	14,218	35
34,614	17,778	16,836	6,181	3,038	3,143	28,433	14,740	13,693	36
30,711	15,561	15,150	5,164	2,668	2,496	25,547	12,893	12,654	37
32,134	15,963	16,171	4,971	2,525	2,446	27,163	13,438	13,725	38
31,820	16,276	15,544	5,318	2,780	2,538	26,502	13,496	13,006	39

Con.Table (144)

تابع جدول رقم (144)

## تقديرات سكان محافظة البصرة حسب فئات العمر الأحادية والجنس والبيئة لسنة 2017

## POPULATION ESTIMATION OF BASRAH GOVERNORATE BY SINGLE YEAR , SEX &amp; REGION FOR 2017

مجموع Total	مجموع Total		ريف Rural			حضر Urban			فئات العمر Age Groups
	اناث Female	ذكور Male	مجموع Total	اناث Female	ذكور Male	مجموع Total	اناث Female	ذكور Male	
29,216	14,200	15,016	5,336	2,469	2,867	23,880	11,731	12,149	40
27,905	14,969	12,936	4,388	2,366	2,022	23,517	12,603	10,914	41
27,506	13,366	14,140	5,195	2,620	2,575	22,311	10,746	11,565	42
25,653	12,950	12,703	4,194	1,968	2,226	21,459	10,982	10,477	43
25,077	11,750	13,327	4,342	2,125	2,217	20,735	9,625	11,110	44
22,671	11,088	11,583	3,760	1,803	1,957	18,911	9,285	9,626	45
23,147	10,657	12,490	3,403	1,737	1,666	19,744	8,920	10,824	46
21,778	10,416	11,362	3,835	1,911	1,924	17,943	8,505	9,438	47
20,852	10,741	10,111	3,609	1,830	1,779	17,243	8,911	8,332	48
17,379	8,980	8,399	2,668	1,465	1,203	14,711	7,515	7,196	49
18,689	10,316	8,373	2,385	1,384	1,001	16,304	8,932	7,372	50
14,535	7,573	6,962	1,986	1,053	933	12,549	6,520	6,029	51
13,145	6,977	6,168	2,231	1,409	822	10,914	5,568	5,346	52
11,558	7,097	4,461	1,413	782	631	10,145	6,315	3,830	53
10,534	5,790	4,744	1,497	936	561	9,037	4,854	4,183	54
14,017	7,289	6,728	2,089	1,176	913	11,928	6,113	5,815	55
14,322	7,459	6,863	2,459	1,105	1,354	11,863	6,354	5,509	56
15,222	8,510	6,712	2,873	1,526	1,347	12,349	6,984	5,365	57
13,880	7,243	6,637	2,411	1,316	1,095	11,469	5,927	5,542	58
14,101	6,628	7,473	2,222	1,012	1,210	11,879	5,616	6,263	59
12,293	6,068	6,225	2,347	1,224	1,123	9,946	4,844	5,102	60
11,128	5,343	5,785	1,779	862	917	9,349	4,481	4,868	61
11,612	6,177	5,435	2,227	1,046	1,181	9,385	5,131	4,254	62
8,363	4,082	4,281	1,364	788	576	6,999	3,294	3,705	63
4,932	2,596	2,336	739	339	400	4,193	2,257	1,936	64
9,346	4,664	4,682	1,304	610	694	8,042	4,054	3,988	65
6,458	3,012	3,446	738	292	446	5,720	2,720	3,000	66
6,282	3,434	2,848	1,265	694	571	5,017	2,740	2,277	67
4,553	2,438	2,115	546	258	288	4,007	2,180	1,827	68
6,883	3,138	3,745	758	321	437	6,125	2,817	3,308	69
5,756	3,275	2,481	1,037	576	461	4,719	2,699	2,020	70
3,500	1,579	1,921	686	279	407	2,814	1,300	1,514	71
5,072	2,434	2,638	897	426	471	4,175	2,008	2,167	72
3,859	1,812	2,047	504	219	285	3,355	1,593	1,762	73
2,239	1,377	862	257	167	90	1,982	1,210	772	74
4,106	2,219	1,887	582	345	237	3,524	1,874	1,650	75
2,029	635	1,394	182	124	58	1,847	511	1,336	76
2,074	1,483	591	279	139	140	1,795	1,344	451	77
2,581	1,169	1,412	233	150	83	2,348	1,019	1,329	78
1,863	972	891	278	155	123	1,585	817	768	79
15,729	9,722	6,007	3,235	1,926	1,309	12,494	7,796	4,698	80+
2,833,375	1,409,989	1,423,386	532,264	266,623	265,641	2,301,111	1,143,366	1,157,745	Total المجموع



## تقديرات سكان محافظة البصرة حسب الفئات العمرية الاحادية والبينة والجنس لسنة 2018

## POPULATION ESTIMATION OF BASRAH GOVERNORATE BY SINGLE YEAR , SEX &amp; REGION FOR 2018

مجموع Total	مجموع Total		ريف Rural			حضر Urban			فئات العمر Age Groups
	اناث Female	ذكور Male	مجموع Total	اناث Female	ذكور Male	مجموع Total	اناث Female	ذكور Male	
89,616	44,093	45,523	16,903	8,136	8,767	72,713	35,957	36,756	0
93,955	46,618	47,337	18,030	9,068	8,962	75,925	37,550	38,375	1
95,907	47,562	48,345	17,996	8,440	9,556	77,911	39,122	38,789	2
95,935	45,849	50,086	19,230	9,928	9,302	76,705	35,921	40,784	3
90,866	43,556	47,310	18,865	8,727	10,138	72,001	34,829	37,172	4
94,727	45,761	48,966	17,407	8,485	8,922	77,320	37,276	40,044	5
90,079	46,502	43,577	17,745	8,725	9,020	72,334	37,777	34,557	6
86,944	44,015	42,929	17,036	8,546	8,490	69,908	35,469	34,439	7
87,471	43,094	44,377	17,605	8,676	8,929	69,866	34,418	35,448	8
78,196	38,645	39,551	16,746	8,065	8,681	61,450	30,580	30,870	9
79,277	39,354	39,923	15,889	7,956	7,933	63,388	31,398	31,990	10
75,444	35,600	39,844	15,301	7,164	8,137	60,143	28,436	31,707	11
74,968	35,872	39,096	15,505	7,726	7,779	59,463	28,146	31,317	12
64,757	31,645	33,112	14,371	7,063	7,308	50,386	24,582	25,804	13
61,015	29,575	31,440	13,308	6,847	6,461	47,707	22,728	24,979	14
66,292	33,089	33,203	13,492	6,674	6,818	52,800	26,415	26,385	15
61,518	29,350	32,168	11,988	6,101	5,887	49,530	23,249	26,281	16
59,420	30,073	29,347	12,950	6,871	6,079	46,470	23,202	23,268	17
61,921	30,827	31,094	11,816	6,054	5,762	50,105	24,773	25,332	18
54,765	27,178	27,587	10,682	5,433	5,249	44,083	21,745	22,338	19
56,729	29,531	27,198	11,007	5,717	5,290	45,722	23,814	21,908	20
48,319	23,132	25,187	9,374	4,664	4,710	38,945	18,468	20,477	21
52,637	24,674	27,963	9,907	4,838	5,069	42,730	19,836	22,894	22
47,829	23,588	24,241	9,537	4,834	4,703	38,292	18,754	19,538	23
43,169	22,318	20,851	8,199	4,406	3,793	34,970	17,912	17,058	24
41,053	20,267	20,786	7,207	3,846	3,361	33,846	16,421	17,425	25
43,000	22,156	20,844	7,960	4,219	3,741	35,040	17,937	17,103	26
43,597	21,957	21,640	7,841	4,000	3,841	35,756	17,957	17,799	27
40,017	19,753	20,264	7,104	3,385	3,719	32,913	16,368	16,545	28
40,637	19,815	20,822	7,094	3,659	3,435	33,543	16,156	17,387	29
40,001	20,152	19,849	7,346	3,637	3,709	32,655	16,515	16,140	30
38,514	20,149	18,365	6,626	3,266	3,360	31,888	16,883	15,005	31
38,459	19,169	19,290	7,463	3,661	3,802	30,996	15,508	15,488	32
39,891	19,745	20,146	6,768	3,528	3,240	33,123	16,217	16,906	33
38,165	19,260	18,905	6,025	2,998	3,027	32,140	16,262	15,878	34
35,279	17,562	17,717	6,091	2,969	3,122	29,188	14,593	14,595	35
35,532	18,250	17,282	6,345	3,119	3,226	29,187	15,131	14,056	36
31,525	15,974	15,551	5,301	2,739	2,562	26,224	13,235	12,989	37
32,984	16,386	16,598	5,102	2,592	2,510	27,882	13,794	14,088	38
32,664	16,708	15,956	5,459	2,854	2,605	27,205	13,854	13,351	39

Con.Table (145)

تابع جدول رقم (145)

## تقديرات سكان محافظة البصرة حسب الفئات العمرية الاحادية والبينة والجنس لسنة 2018

## POPULATION ESTIMATION OF BASRAH GOVERNORATE BY SINGLE YEAR , SEX &amp; REGION FOR 2018

مجموع Total	مجموع Total		ريف Rural			حضر Urban			فئات العمر Age Groups
	اناث Female	ذكور Male	مجموع Total	اناث Female	ذكور Male	مجموع Total	اناث Female	ذكور Male	
29,991	14,577	15,414	5,478	2,535	2,943	24,513	12,042	12,471	40
28,646	15,366	13,280	4,505	2,429	2,076	24,141	12,937	11,204	41
28,234	13,720	14,514	5,332	2,689	2,643	22,902	11,031	11,871	42
26,333	13,293	13,040	4,305	2,020	2,285	22,028	11,273	10,755	43
25,742	12,061	13,681	4,457	2,181	2,276	21,285	9,880	11,405	44
23,273	11,383	11,890	3,860	1,851	2,009	19,413	9,532	9,881	45
23,762	10,941	12,821	3,494	1,784	1,710	20,268	9,157	11,111	46
22,355	10,692	11,663	3,936	1,961	1,975	18,419	8,731	9,688	47
21,405	11,026	10,379	3,705	1,879	1,826	17,700	9,147	8,553	48
17,840	9,218	8,622	2,739	1,504	1,235	15,101	7,714	7,387	49
19,185	10,589	8,596	2,449	1,421	1,028	16,736	9,168	7,568	50
14,921	7,774	7,147	2,039	1,081	958	12,882	6,693	6,189	51
13,493	7,162	6,331	2,290	1,446	844	11,203	5,716	5,487	52
11,862	7,284	4,578	1,449	802	647	10,413	6,482	3,931	53
10,813	5,943	4,870	1,537	961	576	9,276	4,982	4,294	54
14,389	7,482	6,907	2,145	1,207	938	12,244	6,275	5,969	55
14,704	7,658	7,046	2,525	1,135	1,390	12,179	6,523	5,656	56
15,626	8,735	6,891	2,949	1,566	1,383	12,677	7,169	5,508	57
14,248	7,435	6,813	2,475	1,351	1,124	11,773	6,084	5,689	58
14,475	6,804	7,671	2,281	1,039	1,242	12,194	5,765	6,429	59
12,620	6,229	6,391	2,410	1,257	1,153	10,210	4,972	5,238	60
11,423	5,485	5,938	1,826	885	941	9,597	4,600	4,997	61
11,920	6,341	5,579	2,286	1,074	1,212	9,634	5,267	4,367	62
8,584	4,190	4,394	1,400	809	591	7,184	3,381	3,803	63
5,062	2,665	2,397	758	348	410	4,304	2,317	1,987	64
9,594	4,788	4,806	1,338	626	712	8,256	4,162	4,094	65
6,628	3,091	3,537	757	299	458	5,871	2,792	3,079	66
6,448	3,524	2,924	1,298	712	586	5,150	2,812	2,338	67
4,673	2,503	2,170	560	265	295	4,113	2,238	1,875	68
7,065	3,221	3,844	778	329	449	6,287	2,892	3,395	69
5,909	3,362	2,547	1,064	591	473	4,845	2,771	2,074	70
3,593	1,621	1,972	704	286	418	2,889	1,335	1,554	71
5,205	2,498	2,707	920	437	483	4,285	2,061	2,224	72
3,961	1,859	2,102	517	224	293	3,444	1,635	1,809	73
2,298	1,413	885	263	171	92	2,035	1,242	793	74
4,216	2,278	1,938	598	354	244	3,618	1,924	1,694	75
2,082	652	1,430	186	127	59	1,896	525	1,371	76
2,130	1,523	607	287	143	144	1,843	1,380	463	77
2,650	1,200	1,450	240	154	86	2,410	1,046	1,364	78
1,913	998	915	286	159	127	1,627	839	788	79
16,146	9,980	6,166	3,321	1,977	1,344	12,825	8,003	4,822	80+
<b>2,908,491</b>	<b>1,447,368</b>	<b>1,461,123</b>	<b>546,368</b>	<b>273,685</b>	<b>272,683</b>	<b>2,362,123</b>	<b>1,173,683</b>	<b>1,188,440</b>	<b>Total المجموع</b>

## تقديرات سكان محافظة أربيل حسب الفئات العمرية الاحادية والبينة والجنس لسنة 2015

## POPULATION ESTIMATION OF ERBIL GOVERNORATE BY SINGLE YEAR, SEX &amp; REGION FOR 2015

مجموع	مجموع Total		ريف Rural			حضر Urban			فئات العمر
	اناث	ذكور	مجموع	اناث	ذكور	مجموع	اناث	ذكور	Age Groups
Total	Female	Male	Total	Female	Male	Total	Female	Male	
45,946	22,964	22,982	7,609	3,674	3,935	38,337	19,290	19,047	0
44,611	21,346	23,265	7,865	3,814	4,051	36,746	17,532	19,214	1
42,324	20,378	21,946	8,087	4,013	4,074	34,237	16,365	17,872	2
43,777	20,859	22,918	8,173	4,097	4,076	35,604	16,762	18,842	3
46,481	22,607	23,874	8,794	4,200	4,594	37,687	18,407	19,280	4
40,363	20,099	20,264	8,005	3,842	4,163	32,358	16,257	16,101	5
42,462	20,362	22,100	7,568	3,597	3,971	34,894	16,765	18,129	6
43,750	21,067	22,683	8,325	4,071	4,254	35,425	16,996	18,429	7
43,208	22,103	21,105	8,563	4,078	4,485	34,645	18,025	16,620	8
41,470	20,424	21,046	8,358	4,221	4,137	33,112	16,203	16,909	9
41,281	19,626	21,655	8,344	4,140	4,204	32,937	15,486	17,451	10
44,273	20,587	23,686	8,772	4,298	4,474	35,501	16,289	19,212	11
48,712	23,285	25,427	8,665	4,280	4,385	40,047	19,005	21,042	12
42,245	19,888	22,357	8,123	3,900	4,223	34,122	15,988	18,134	13
37,996	17,599	20,397	6,959	3,491	3,468	31,037	14,108	16,929	14
36,059	17,371	18,688	6,706	3,199	3,507	29,353	14,172	15,181	15
34,782	15,517	19,265	6,283	3,110	3,173	28,499	12,407	16,092	16
30,836	14,231	16,605	5,967	2,737	3,230	24,869	11,494	13,375	17
32,609	14,856	17,753	5,685	2,630	3,055	26,924	12,226	14,698	18
33,079	15,980	17,099	5,303	2,292	3,011	27,776	13,688	14,088	19
32,312	16,261	16,051	5,374	2,707	2,667	26,938	13,554	13,384	20
30,672	15,232	15,440	4,892	2,312	2,580	25,780	12,920	12,860	21
35,751	17,564	18,187	5,221	2,545	2,676	30,530	15,019	15,511	22
35,114	17,284	17,830	5,345	2,624	2,721	29,769	14,660	15,109	23
31,883	15,635	16,248	4,945	2,571	2,374	26,938	13,064	13,874	24
32,122	16,115	16,007	5,189	2,583	2,606	26,933	13,532	13,401	25
31,333	14,483	16,850	4,920	2,555	2,365	26,413	11,928	14,485	26
30,897	16,229	14,668	5,031	2,649	2,382	25,866	13,580	12,286	27
28,910	14,611	14,299	4,451	2,280	2,171	24,459	12,331	12,128	28
31,793	15,935	15,858	5,120	2,780	2,340	26,673	13,155	13,518	29
27,221	13,612	13,609	4,535	2,387	2,148	22,686	11,225	11,461	30
25,760	13,498	12,262	4,145	2,013	2,132	21,615	11,485	10,130	31
25,769	13,198	12,571	3,782	1,956	1,826	21,987	11,242	10,745	32
25,300	12,935	12,365	3,920	2,023	1,897	21,380	10,912	10,468	33
22,317	11,585	10,732	3,602	1,865	1,737	18,715	9,720	8,995	34
23,631	11,880	11,751	3,469	1,810	1,659	20,162	10,070	10,092	35
20,550	9,799	10,751	3,239	1,643	1,596	17,311	8,156	9,155	36
21,735	10,114	11,621	3,529	1,728	1,801	18,206	8,386	9,820	37
20,164	10,700	9,464	2,896	1,346	1,550	17,268	9,354	7,914	38
18,722	10,179	8,543	2,789	1,504	1,285	15,933	8,675	7,258	39

Con.Table (146)

تابع جدول رقم (146)

## تقديرات سكان محافظة اربيل حسب الفئات العمرية الاحادية والبيئية والجنس لسنة 2015

## POPULATION ESTIMATION OF ERBIL GOVERNORATE BY SINGLE YEAR, SEX &amp; REGION FOR 2015

مجموع Total	مجموع Total		ريف Rural			حضر Urban			فئات العمر Age Groups
	اناث Female	ذكور Male	مجموع Total	اناث Female	ذكور Male	مجموع Total	اناث Female	ذكور Male	
20,923	10,793	10,130	3,177	1,488	1,689	17,746	9,305	8,441	40
20,849	10,368	10,481	3,022	1,518	1,504	17,827	8,850	8,977	41
20,050	9,335	10,715	2,693	1,255	1,438	17,357	8,080	9,277	42
17,979	9,120	8,859	2,487	1,126	1,361	15,492	7,994	7,498	43
16,030	7,986	8,044	2,274	1,241	1,033	13,756	6,745	7,011	44
14,332	7,184	7,148	2,132	1,097	1,035	12,200	6,087	6,113	45
12,914	6,343	6,571	1,881	974	907	11,033	5,369	5,664	46
14,230	6,939	7,291	1,673	939	734	12,557	6,000	6,557	47
11,572	6,116	5,456	1,599	840	759	9,973	5,276	4,697	48
11,611	5,992	5,619	1,330	741	589	10,281	5,251	5,030	49
9,644	5,467	4,177	1,217	779	438	8,427	4,688	3,739	50
8,016	4,611	3,405	923	659	264	7,093	3,952	3,141	51
8,123	5,299	2,824	1,249	847	402	6,874	4,452	2,422	52
6,907	4,257	2,650	832	602	230	6,075	3,655	2,420	53
6,001	3,860	2,141	912	617	295	5,089	3,243	1,846	54
11,105	5,552	5,553	1,639	801	838	9,466	4,751	4,715	55
8,723	4,092	4,631	1,487	666	821	7,236	3,426	3,810	56
11,013	5,769	5,244	1,829	956	873	9,184	4,813	4,371	57
10,814	5,871	4,943	1,612	799	813	9,202	5,072	4,130	58
9,064	4,403	4,661	1,265	669	596	7,799	3,734	4,065	59
9,150	5,195	3,955	1,264	632	632	7,886	4,563	3,323	60
6,394	3,419	2,975	948	536	412	5,446	2,883	2,563	61
8,547	4,384	4,163	1,163	580	583	7,384	3,804	3,580	62
5,830	3,182	2,648	973	548	425	4,857	2,634	2,223	63
4,025	2,079	1,946	570	211	359	3,455	1,868	1,587	64
5,912	3,356	2,556	738	414	324	5,174	2,942	2,232	65
3,132	1,343	1,789	435	235	200	2,697	1,108	1,589	66
5,262	3,001	2,261	627	390	237	4,635	2,611	2,024	67
3,134	1,726	1,408	335	170	165	2,799	1,556	1,243	68
3,702	1,735	1,967	406	159	247	3,296	1,576	1,720	69
4,625	2,369	2,256	597	327	270	4,028	2,042	1,986	70
2,977	1,659	1,318	289	141	148	2,688	1,518	1,170	71
3,206	1,649	1,557	530	319	211	2,676	1,330	1,346	72
3,073	1,590	1,483	462	159	303	2,611	1,431	1,180	73
2,275	1,159	1,116	158	56	102	2,117	1,103	1,014	74
3,324	2,078	1,246	461	306	155	2,863	1,772	1,091	75
1,508	605	903	206	91	115	1,302	514	788	76
1,913	1,179	734	346	220	126	1,567	959	608	77
1,630	572	1,058	214	102	112	1,416	470	946	78
1,589	902	687	284	143	141	1,305	759	546	79
13,804	7,717	6,087	2,183	1,321	862	11,621	6,396	5,225	80+
1,713,132	848,254	864,878	286,970	143,239	143,731	1,426,162	705,015	721,147	Total المجموع

Table (147)

جدول رقم (147)

## تقديرات سكان محافظة أربيل حسب فئات العمر الأحادية والجنس والبيئة لسنة 2016

## POPULATION ESTIMATION OF ERBIL GOVERNORATE BY SINGLE YEAR, SEX &amp; REGION FOR 2016

مجموع Total	مجموع Total		ريف Rural			حضر Urban			فئات العمر Age Groups
	اناث Female	ذكور Male	مجموع Total	اناث Female	ذكور Male	مجموع Total	اناث Female	ذكور Male	
47,193	23,587	23,606	7,815	3,773	4,042	39,378	19,814	19,564	0
45,823	21,926	23,897	8,079	3,918	4,161	37,744	18,008	19,736	1
43,474	20,931	22,543	8,307	4,122	4,185	35,167	16,809	18,358	2
44,967	21,426	23,541	8,396	4,209	4,187	36,571	17,217	19,354	3
47,743	23,221	24,522	9,033	4,314	4,719	38,710	18,907	19,803	4
41,459	20,645	20,814	8,222	3,946	4,276	33,237	16,699	16,538	5
43,614	20,915	22,699	7,772	3,694	4,078	35,842	17,221	18,621	6
44,938	21,638	23,300	8,551	4,181	4,370	36,387	17,457	18,930	7
44,383	22,704	21,679	8,796	4,189	4,607	35,587	18,515	17,072	8
42,596	20,979	21,617	8,585	4,336	4,249	34,011	16,643	17,368	9
42,401	20,158	22,243	8,570	4,252	4,318	33,831	15,906	17,925	10
45,476	21,147	24,329	9,010	4,415	4,595	36,466	16,732	19,734	11
50,036	23,919	26,117	8,901	4,397	4,504	41,135	19,522	21,613	12
43,392	20,428	22,964	8,343	4,006	4,337	35,049	16,422	18,627	13
39,028	18,077	20,951	7,148	3,586	3,562	31,880	14,491	17,389	14
37,039	17,843	19,196	6,889	3,286	3,603	30,150	14,557	15,593	15
35,728	15,939	19,789	6,455	3,195	3,260	29,273	12,744	16,529	16
31,674	14,618	17,056	6,129	2,812	3,317	25,545	11,806	13,739	17
33,494	15,259	18,235	5,839	2,701	3,138	27,655	12,558	15,097	18
33,977	16,414	17,563	5,447	2,354	3,093	28,530	14,060	14,470	19
33,188	16,702	16,486	5,519	2,780	2,739	27,669	13,922	13,747	20
31,505	15,646	15,859	5,025	2,375	2,650	26,480	13,271	13,209	21
36,722	18,041	18,681	5,362	2,614	2,748	31,360	15,427	15,933	22
36,069	17,755	18,314	5,491	2,696	2,795	30,578	15,059	15,519	23
32,750	16,060	16,690	5,080	2,641	2,439	27,670	13,419	14,251	24
32,993	16,552	16,441	5,329	2,653	2,676	27,664	13,899	13,765	25
32,183	14,876	17,307	5,053	2,624	2,429	27,130	12,252	14,878	26
31,735	16,669	15,066	5,168	2,721	2,447	26,567	13,948	12,619	27
29,696	15,008	14,688	4,572	2,342	2,230	25,124	12,666	12,458	28
32,656	16,367	16,289	5,259	2,855	2,404	27,397	13,512	13,885	29
27,959	13,981	13,978	4,657	2,451	2,206	23,302	11,530	11,772	30
26,461	13,865	12,596	4,258	2,068	2,190	22,203	11,797	10,406	31
26,471	13,558	12,913	3,886	2,010	1,876	22,585	11,548	11,037	32
25,986	13,286	12,700	4,026	2,078	1,948	21,960	11,208	10,752	33
22,922	11,899	11,023	3,699	1,915	1,784	19,223	9,984	9,239	34
24,273	12,203	12,070	3,563	1,859	1,704	20,710	10,344	10,366	35
21,108	10,065	11,043	3,327	1,687	1,640	17,781	8,378	9,403	36
22,324	10,388	11,936	3,625	1,775	1,850	18,699	8,613	10,086	37
20,712	10,991	9,721	2,975	1,383	1,592	17,737	9,608	8,129	38

Con.Table (147)

تابع جدول رقم (147)

## تقديرات سكان محافظة اربيل حسب فئات العمر الاحادية والجنس والبينة لسنة 2016

## POPULATION ESTIMATION OF ERBIL GOVERNORATE BY SINGLE YEAR, SEX &amp; REGION FOR 2016

مجموع Total	مجموع Total		ريف Rural			حضر Urban			فئات العمر Age Groups
	اناث Female	ذكور Male	مجموع Total	اناث Female	ذكور Male	مجموع Total	اناث Female	ذكور Male	
19,231	10,456	8,775	2,865	1,545	1,320	16,366	8,911	7,455	39
21,492	11,087	10,405	3,263	1,529	1,734	18,229	9,558	8,671	40
21,415	10,649	10,766	3,104	1,559	1,545	18,311	9,090	9,221	41
20,595	9,589	11,006	2,766	1,289	1,477	17,829	8,300	9,529	42
18,466	9,367	9,099	2,554	1,156	1,398	15,912	8,211	7,701	43
16,465	8,203	8,262	2,336	1,275	1,061	14,129	6,928	7,201	44
14,721	7,379	7,342	2,189	1,126	1,063	12,532	6,253	6,279	45
13,264	6,514	6,750	1,932	1,000	932	11,332	5,514	5,818	46
14,617	7,128	7,489	1,719	965	754	12,898	6,163	6,735	47
11,886	6,282	5,604	1,642	863	779	10,244	5,419	4,825	48
11,926	6,154	5,772	1,366	761	605	10,560	5,393	5,167	49
9,906	5,615	4,291	1,250	800	450	8,656	4,815	3,841	50
8,234	4,737	3,497	948	677	271	7,286	4,060	3,226	51
8,343	5,443	2,900	1,283	870	413	7,060	4,573	2,487	52
7,093	4,372	2,721	854	618	236	6,239	3,754	2,485	53
6,164	3,965	2,199	937	634	303	5,227	3,331	1,896	54
11,407	5,703	5,704	1,684	823	861	9,723	4,880	4,843	55
8,960	4,204	4,756	1,528	685	843	7,432	3,519	3,913	56
11,313	5,926	5,387	1,879	982	897	9,434	4,944	4,490	57
11,108	6,031	5,077	1,656	821	835	9,452	5,210	4,242	58
9,310	4,522	4,788	1,299	687	612	8,011	3,835	4,176	59
9,399	5,336	4,063	1,298	649	649	8,101	4,687	3,414	60
6,569	3,512	3,057	974	550	424	5,595	2,962	2,633	61
8,779	4,503	4,276	1,195	596	599	7,584	3,907	3,677	62
5,988	3,269	2,719	999	563	436	4,989	2,706	2,283	63
4,133	2,134	1,999	585	216	369	3,548	1,918	1,630	64
6,074	3,448	2,626	759	426	333	5,315	3,022	2,293	65
3,218	1,380	1,838	447	242	205	2,771	1,138	1,633	66
5,405	3,082	2,323	644	400	244	4,761	2,682	2,079	67
3,219	1,772	1,447	344	174	170	2,875	1,598	1,277	68
3,802	1,782	2,020	417	163	254	3,385	1,619	1,766	69
4,752	2,434	2,318	614	336	278	4,138	2,098	2,040	70
3,057	1,704	1,353	296	144	152	2,761	1,560	1,201	71
3,293	1,694	1,599	544	327	217	2,749	1,367	1,382	72
3,156	1,633	1,523	474	163	311	2,682	1,470	1,212	73
2,338	1,191	1,147	163	58	105	2,175	1,133	1,042	74
3,413	2,134	1,279	473	314	159	2,940	1,820	1,120	75
1,550	621	929	212	93	119	1,338	528	810	76
1,965	1,211	754	355	226	129	1,610	985	625	77
1,674	588	1,086	220	105	115	1,454	483	971	78
1,631	925	706	291	146	145	1,340	779	561	79
14,180	7,927	6,253	2,243	1,357	886	11,937	6,570	5,367	80+
1,759,659	871,292	888,367	294,762	147,126	147,636	1,464,897	724,166	740,731	Total المجموع

## تقديرات سكان محافظة اربيل حسب فئات العمر الاحادية والجنس والبينة لسنة 2017

## POPULATION ESTIMATION OF ERBIL GOVERNORATE BY SINGLE YEAR , SEX &amp; REGION FOR 2017

مجموع Total	مجموع Total		ريف Rural			حضر Urban			فئات العمر Age Groups
	اناث Female	ذكور Male	مجموع Total	اناث Female	ذكور Male	مجموع Total	اناث Female	ذكور Male	
48,460	24,221	24,239	8,025	3,875	4,150	40,435	20,346	20,089	0
47,053	22,515	24,538	8,295	4,023	4,272	38,758	18,492	20,266	1
44,639	21,492	23,147	8,529	4,232	4,297	36,110	17,260	18,850	2
46,173	22,001	24,172	8,621	4,322	4,299	37,552	17,679	19,873	3
49,026	23,845	25,181	9,276	4,430	4,846	39,750	19,415	20,335	4
42,572	21,199	21,373	8,443	4,052	4,391	34,129	17,147	16,982	5
44,785	21,476	23,309	7,981	3,793	4,188	36,804	17,683	19,121	6
46,145	22,220	23,925	8,781	4,294	4,487	37,364	17,926	19,438	7
45,573	23,313	22,260	9,032	4,302	4,730	36,541	19,011	17,530	8
43,739	21,542	22,197	8,815	4,452	4,363	34,924	17,090	17,834	9
43,539	20,699	22,840	8,800	4,366	4,434	34,739	16,333	18,406	10
46,696	21,713	24,983	9,252	4,533	4,719	37,444	17,180	20,264	11
51,377	24,559	26,818	9,139	4,514	4,625	42,238	20,045	22,193	12
44,557	20,976	23,581	8,567	4,113	4,454	35,990	16,863	19,127	13
40,076	18,562	21,514	7,340	3,682	3,658	32,736	14,880	17,856	14
38,032	18,321	19,711	7,073	3,374	3,699	30,959	14,947	16,012	15
36,686	16,366	20,320	6,627	3,280	3,347	30,059	13,086	16,973	16
32,523	15,010	17,513	6,293	2,887	3,406	26,230	12,123	14,107	17
34,393	15,669	18,724	5,996	2,774	3,222	28,397	12,895	15,502	18
34,888	16,854	18,034	5,593	2,417	3,176	29,295	14,437	14,858	19
34,079	17,150	16,929	5,668	2,855	2,813	28,411	14,295	14,116	20
32,350	16,066	16,284	5,160	2,439	2,721	27,190	13,627	13,563	21
37,707	18,525	19,182	5,506	2,684	2,822	32,201	15,841	16,360	22
37,037	18,231	18,806	5,638	2,768	2,870	31,399	15,463	15,936	23
33,629	16,491	17,138	5,216	2,712	2,504	28,413	13,779	14,634	24
33,878	16,996	16,882	5,472	2,724	2,748	28,406	14,272	14,134	25
33,047	15,275	17,772	5,188	2,694	2,494	27,859	12,581	15,278	26
32,588	17,117	15,471	5,307	2,794	2,513	27,281	14,323	12,958	27
30,493	15,411	15,082	4,695	2,405	2,290	25,798	13,006	12,792	28
33,533	16,807	16,726	5,400	2,932	2,468	28,133	13,875	14,258	29
28,709	14,356	14,353	4,782	2,517	2,265	23,927	11,839	12,088	30
27,170	14,236	12,934	4,372	2,123	2,249	22,798	12,113	10,685	31
27,179	13,920	13,259	3,989	2,063	1,926	23,190	11,857	11,333	32
26,685	13,643	13,042	4,135	2,134	2,001	22,550	11,509	11,041	33
23,538	12,219	11,319	3,799	1,967	1,832	19,739	10,252	9,487	34
24,924	12,531	12,393	3,658	1,909	1,749	21,266	10,622	10,644	35
21,675	10,335	11,340	3,416	1,732	1,684	18,259	8,603	9,656	36
22,922	10,666	12,256	3,721	1,822	1,899	19,201	8,844	10,357	37
21,269	11,286	9,983	3,055	1,420	1,635	18,214	9,866	8,348	38
19,748	10,737	9,011	2,943	1,587	1,356	16,805	9,150	7,655	39

Con.Table (148)

تابع جدول رقم (148)

## تقديرات سكان محافظة أربيل حسب فئات العمر الأحادية والجنس والبيئة لسنة 2017

## POPULATION ESTIMATION OF ERBIL GOVERNORATE BY SINGLE YEAR, SEX &amp; REGION FOR 2017

مجموع Total	مجموع Total		ريف Rural			حضر Urban			فئات العمر Age Groups
	اناث Female	ذكور Male	مجموع Total	اناث Female	ذكور Male	مجموع Total	اناث Female	ذكور Male	
22,068	11,384	10,684	3,351	1,570	1,781	18,717	9,814	8,903	40
21,991	10,935	11,056	3,188	1,601	1,587	18,803	9,334	9,469	41
21,146	9,845	11,301	2,840	1,323	1,517	18,306	8,522	9,784	42
18,961	9,618	9,343	2,622	1,187	1,435	16,339	8,431	7,908	43
16,906	8,423	8,483	2,398	1,309	1,089	14,508	7,114	7,394	44
15,116	7,577	7,539	2,249	1,157	1,092	12,867	6,420	6,447	45
13,620	6,689	6,931	1,984	1,027	957	11,636	5,662	5,974	46
15,009	7,319	7,690	1,765	991	774	13,244	6,328	6,916	47
12,205	6,451	5,754	1,686	886	800	10,519	5,565	4,954	48
12,246	6,319	5,927	1,403	781	622	10,843	5,538	5,305	49
10,171	5,765	4,406	1,283	821	462	8,888	4,944	3,944	50
8,454	4,863	3,591	973	695	278	7,481	4,168	3,313	51
8,566	5,588	2,978	1,317	893	424	7,249	4,695	2,554	52
7,284	4,490	2,794	877	635	242	6,407	3,855	2,552	53
6,330	4,072	2,258	962	651	311	5,368	3,421	1,947	54
11,713	5,856	5,857	1,729	845	884	9,984	5,011	4,973	55
9,200	4,316	4,884	1,569	703	866	7,631	3,613	4,018	56
11,617	6,085	5,532	1,930	1,009	921	9,687	5,076	4,611	57
11,406	6,193	5,213	1,700	843	857	9,706	5,350	4,356	58
9,561	4,644	4,917	1,335	706	629	8,226	3,938	4,288	59
9,652	5,480	4,172	1,334	667	667	8,318	4,813	3,505	60
6,744	3,606	3,138	1,000	565	435	5,744	3,041	2,703	61
9,015	4,624	4,391	1,227	612	615	7,788	4,012	3,776	62
6,148	3,356	2,792	1,026	578	448	5,122	2,778	2,344	63
4,245	2,192	2,053	601	222	379	3,644	1,970	1,674	64
6,237	3,540	2,697	779	437	342	5,458	3,103	2,355	65
3,303	1,416	1,887	459	248	211	2,844	1,168	1,676	66
5,550	3,165	2,385	661	411	250	4,889	2,754	2,135	67
3,305	1,820	1,485	353	179	174	2,952	1,641	1,311	68
3,904	1,830	2,074	428	168	260	3,476	1,662	1,814	69
4,878	2,499	2,379	630	345	285	4,248	2,154	2,094	70
3,139	1,749	1,390	304	148	156	2,835	1,601	1,234	71
3,381	1,739	1,642	558	336	222	2,823	1,403	1,420	72
3,242	1,678	1,564	487	168	319	2,755	1,510	1,245	73
2,400	1,222	1,178	167	59	108	2,233	1,163	1,070	74
3,504	2,191	1,313	485	322	163	3,019	1,869	1,150	75
1,592	638	954	218	96	122	1,374	542	832	76
2,018	1,243	775	365	232	133	1,653	1,011	642	77
1,718	603	1,115	225	107	118	1,493	496	997	78
1,675	950	725	299	150	149	1,376	800	576	79
14,559	8,139	6,420	2,302	1,393	909	12,257	6,746	5,511	80+
<b>1,806,871</b>	<b>894,663</b>	<b>912,208</b>	<b>302,667</b>	<b>151,072</b>	<b>151,595</b>	<b>1,504,204</b>	<b>743,591</b>	<b>760,613</b>	<b>Total المجموع</b>



Table (149)

جدول رقم (149)

تقديرات سكان محافظة أربيل حسب الفئات العمرية الاحادية والبينة والجنس لسنة 2018

## POPULATION ESTIMATION OF ERBIL GOVERNORATE BY SINGLE YEAR, SEX &amp; REGION FOR 2018

مجموع	مجموع Total		ريف Rural			حضر Urban			فئات العمر
	اناث	ذكور	مجموع	اناث	ذكور	مجموع	اناث	ذكور	Age Groups
Total	Female	Male	Total	Female	Male	Total	Female	Male	
49,745	24,863	24,882	8,237	3,977	4,260	41,508	20,886	20,622	0
48,301	23,112	25,189	8,516	4,130	4,386	39,785	18,982	20,803	1
45,823	22,062	23,761	8,755	4,344	4,411	37,068	17,718	19,350	2
47,397	22,584	24,813	8,849	4,436	4,413	38,548	18,148	20,400	3
50,324	24,476	25,848	9,521	4,547	4,974	40,803	19,929	20,874	4
43,701	21,762	21,939	8,667	4,160	4,507	35,034	17,602	17,432	5
45,973	22,046	23,927	8,193	3,894	4,299	37,780	18,152	19,628	6
47,367	22,808	24,559	9,013	4,407	4,606	38,354	18,401	19,953	7
46,781	23,931	22,850	9,272	4,416	4,856	37,509	19,515	17,994	8
44,900	22,114	22,786	9,050	4,571	4,479	35,850	17,543	18,307	9
44,693	21,248	23,445	9,033	4,482	4,551	35,660	16,766	18,894	10
47,935	22,290	25,645	9,498	4,654	4,844	38,437	17,636	20,801	11
52,740	25,211	27,529	9,381	4,634	4,747	43,359	20,577	22,782	12
45,738	21,532	24,206	8,794	4,222	4,572	36,944	17,310	19,634	13
41,138	19,054	22,084	7,534	3,779	3,755	33,604	15,275	18,329	14
39,039	18,806	20,233	7,260	3,463	3,797	31,779	15,343	16,436	15
37,659	16,800	20,859	6,803	3,367	3,436	30,856	13,433	17,423	16
33,386	15,408	17,978	6,461	2,964	3,497	26,925	12,444	14,481	17
35,304	16,084	19,220	6,154	2,847	3,307	29,150	13,237	15,913	18
35,813	17,301	18,512	5,741	2,481	3,260	30,072	14,820	15,252	19
34,981	17,604	17,377	5,817	2,930	2,887	29,164	14,674	14,490	20
33,209	16,493	16,716	5,297	2,504	2,793	27,912	13,989	13,923	21
38,708	19,017	19,691	5,653	2,756	2,897	33,055	16,261	16,794	22
38,018	18,714	19,304	5,787	2,841	2,946	32,231	15,873	16,358	23
34,520	16,928	17,592	5,354	2,784	2,570	29,166	14,144	15,022	24
34,777	17,447	17,330	5,618	2,797	2,821	29,159	14,650	14,509	25
33,924	15,681	18,243	5,326	2,766	2,560	28,598	12,915	15,683	26
33,451	17,570	15,881	5,447	2,868	2,579	28,004	14,702	13,302	27
31,301	15,820	15,481	4,819	2,469	2,350	26,482	13,351	13,131	28
34,422	17,253	17,169	5,543	3,010	2,533	28,879	14,243	14,636	29
29,470	14,737	14,733	4,909	2,584	2,325	24,561	12,153	12,408	30
27,890	14,614	13,276	4,487	2,179	2,308	23,403	12,435	10,968	31
27,901	14,290	13,611	4,095	2,118	1,977	23,806	12,172	11,634	32
27,392	14,004	13,388	4,244	2,190	2,054	23,148	11,814	11,334	33
24,162	12,543	11,619	3,899	2,019	1,880	20,263	10,524	9,739	34
25,584	12,862	12,722	3,755	1,959	1,796	21,829	10,903	10,926	35
22,249	10,609	11,640	3,506	1,778	1,728	18,743	8,831	9,912	36
23,531	10,950	12,581	3,820	1,871	1,949	19,711	9,079	10,632	37
21,832	11,585	10,247	3,136	1,458	1,678	18,696	10,127	8,569	38
20,271	11,021	9,250	3,021	1,629	1,392	17,250	9,392	7,858	39

Con.Table (149)

تابع جدول رقم (149)

## تقديرات سكان محافظة أربيل حسب الفئات العمرية الاحادية والبينة والجنس لسنة 2018

## POPULATION ESTIMATION OF ERBIL GOVERNORATE BY SINGLE YEAR, SEX &amp; REGION FOR 2018

مجموع Total	مجموع Total		ريف Rural			حضر Urban			فئات العمر Age Groups
	اناث Female	ذكور Male	مجموع Total	اناث Female	ذكور Male	مجموع Total	اناث Female	ذكور Male	
22,653	11,686	10,967	3,439	1,611	1,828	19,214	10,075	9,139	40
22,574	11,225	11,349	3,272	1,643	1,629	19,302	9,582	9,720	41
21,707	10,106	11,601	2,915	1,358	1,557	18,792	8,748	10,044	42
19,465	9,874	9,591	2,692	1,219	1,473	16,773	8,655	8,118	43
17,354	8,646	8,708	2,462	1,344	1,118	14,892	7,302	7,590	44
15,516	7,778	7,738	2,307	1,187	1,120	13,209	6,591	6,618	45
13,981	6,867	7,114	2,036	1,054	982	11,945	5,813	6,132	46
15,406	7,513	7,893	1,811	1,017	794	13,595	6,496	7,099	47
12,529	6,621	5,908	1,731	909	822	10,798	5,712	5,086	48
12,571	6,487	6,084	1,440	802	638	11,131	5,685	5,446	49
10,441	5,919	4,522	1,317	843	474	9,124	5,076	4,048	50
8,679	4,992	3,687	999	713	286	7,680	4,279	3,401	51
8,794	5,737	3,057	1,352	917	435	7,442	4,820	2,622	52
7,478	4,609	2,869	901	652	249	6,577	3,957	2,620	53
6,496	4,179	2,317	987	668	319	5,509	3,511	1,998	54
12,024	6,011	6,013	1,776	868	908	10,248	5,143	5,105	55
9,445	4,431	5,014	1,611	722	889	7,834	3,709	4,125	56
11,925	6,247	5,678	1,981	1,036	945	9,944	5,211	4,733	57
11,708	6,357	5,351	1,745	865	880	9,963	5,492	4,471	58
9,813	4,766	5,047	1,370	724	646	8,443	4,042	4,401	59
9,906	5,624	4,282	1,368	684	684	8,538	4,940	3,598	60
6,923	3,702	3,221	1,026	580	446	5,897	3,122	2,775	61
9,255	4,747	4,508	1,260	628	632	7,995	4,119	3,876	62
6,312	3,446	2,866	1,054	594	460	5,258	2,852	2,406	63
4,357	2,250	2,107	617	228	389	3,740	2,022	1,718	64
6,402	3,634	2,768	800	449	351	5,602	3,185	2,417	65
3,391	1,454	1,937	471	255	216	2,920	1,199	1,721	66
5,698	3,249	2,449	679	422	257	5,019	2,827	2,192	67
3,394	1,869	1,525	363	184	179	3,031	1,685	1,346	68
4,007	1,878	2,129	439	172	267	3,568	1,706	1,862	69
5,008	2,565	2,443	647	354	293	4,361	2,211	2,150	70
3,222	1,796	1,426	312	152	160	2,910	1,644	1,266	71
3,470	1,785	1,685	573	345	228	2,897	1,440	1,457	72
3,328	1,722	1,606	500	172	328	2,828	1,550	1,278	73
2,464	1,255	1,209	172	61	111	2,292	1,194	1,098	74
3,599	2,250	1,349	499	331	168	3,100	1,919	1,181	75
1,633	654	979	223	98	125	1,410	556	854	76
2,071	1,276	795	374	238	136	1,697	1,038	659	77
1,764	619	1,145	231	110	121	1,533	509	1,024	78
1,720	976	744	307	154	153	1,413	822	591	79
14,945	8,355	6,590	2,363	1,430	933	12,582	6,925	5,657	80+
<b>1,854,778</b>	<b>918,391</b>	<b>936,387</b>	<b>310,687</b>	<b>155,078</b>	<b>155,609</b>	<b>1,544,091</b>	<b>763,313</b>	<b>780,778</b>	<b>Total المجموع</b>

## تقديرات سكان محافظة دهوك حسب الفئات العمرية الاحادية والبيئية والجنس لسنة 2015

## POPULATION ESTIMATION OF DUHOUK GOVERNORATE BY SINGLE YEAR, SEX &amp; REGION FOR 2015

مجموع Total	مجموع Total		ريف Rural			حضر Urban			فئات العمر Age Groups
	اناث Female	ذكور Male	مجموع Total	اناث Female	ذكور Male	مجموع Total	اناث Female	ذكور Male	
34,177	16,845	17,332	9,239	4,311	4,928	24,938	12,534	12,404	0
33,391	16,254	17,137	9,225	4,346	4,879	24,166	11,908	12,258	1
33,073	16,094	16,979	9,205	4,621	4,584	23,868	11,473	12,395	2
34,233	16,623	17,610	9,828	4,945	4,883	24,405	11,678	12,727	3
32,944	16,219	16,725	9,636	4,767	4,869	23,308	11,452	11,856	4
33,346	15,975	17,371	9,395	4,650	4,745	23,951	11,325	12,626	5
31,166	15,281	15,885	9,034	4,285	4,749	22,132	10,996	11,136	6
32,695	16,005	16,690	9,906	4,914	4,992	22,789	11,091	11,698	7
32,840	16,533	16,307	9,822	4,828	4,994	23,018	11,705	11,313	8
31,396	15,816	15,580	9,642	4,792	4,850	21,754	11,024	10,730	9
32,227	15,836	16,391	9,046	4,303	4,743	23,181	11,533	11,648	10
32,403	15,497	16,906	9,563	4,785	4,778	22,840	10,712	12,128	11
32,675	16,425	16,250	8,969	4,179	4,790	23,706	12,246	11,460	12
31,240	15,381	15,859	8,340	4,235	4,105	22,900	11,146	11,754	13
30,304	15,233	15,071	8,469	4,113	4,356	21,835	11,120	10,715	14
28,910	14,145	14,765	7,504	3,629	3,875	21,406	10,516	10,890	15
27,049	13,159	13,890	7,182	3,544	3,638	19,867	9,615	10,252	16
24,015	11,558	12,457	6,631	3,356	3,275	17,384	8,202	9,182	17
24,673	12,372	12,301	6,663	3,180	3,483	18,010	9,192	8,818	18
24,879	11,767	13,112	6,452	3,104	3,348	18,427	8,663	9,764	19
24,738	12,122	12,616	5,827	2,732	3,095	18,911	9,390	9,521	20
23,582	11,798	11,784	6,187	2,992	3,195	17,395	8,806	8,589	21
24,564	12,372	12,192	5,989	2,961	3,028	18,575	9,411	9,164	22
24,046	11,495	12,551	5,437	2,497	2,940	18,609	8,998	9,611	23
22,423	10,974	11,449	5,279	2,706	2,573	17,144	8,268	8,876	24
22,605	11,007	11,598	5,341	2,532	2,809	17,264	8,475	8,789	25
22,604	11,027	11,577	4,924	2,417	2,507	17,680	8,610	9,070	26
21,356	10,407	10,949	5,054	2,484	2,570	16,302	7,923	8,379	27
21,232	10,508	10,724	5,316	2,574	2,742	15,916	7,934	7,982	28
20,575	10,127	10,448	4,644	2,426	2,218	15,931	7,701	8,230	29
17,904	8,943	8,961	4,020	2,230	1,790	13,884	6,713	7,171	30
17,114	8,685	8,429	4,111	2,091	2,020	13,003	6,594	6,409	31
15,844	8,352	7,492	3,897	2,108	1,789	11,947	6,244	5,703	32
15,313	7,935	7,378	3,655	1,948	1,707	11,658	5,987	5,671	33
14,730	7,920	6,810	3,281	1,703	1,578	11,449	6,217	5,232	34
13,929	7,757	6,172	3,283	1,755	1,528	10,646	6,002	4,644	35
14,736	7,589	7,147	3,477	1,700	1,777	11,259	5,889	5,370	36
13,015	6,287	6,728	3,050	1,592	1,458	9,965	4,695	5,270	37
12,474	6,422	6,052	3,190	1,696	1,494	9,284	4,726	4,558	38
12,959	6,878	6,081	2,965	1,500	1,465	9,994	5,378	4,616	39

Con.Table (150)

تابع جدول رقم (150)

## تقديرات سكان محافظة دهوك حسب الفئات العمرية الاحادية والبيئية والجنس لسنة 2015

## POPULATION ESTIMATION OF DUHOUK GOVERNORATE BY SINGLE YEAR, SEX &amp; REGION FOR 2015

مجموع Total	مجموع Total		ريف Rural			حضر Urban			فئات العمر Age Groups
	اناث Female	ذكور Male	مجموع Total	اناث Female	ذكور Male	مجموع Total	اناث Female	ذكور Male	
14,180	7,340	6,840	3,359	1,616	1,743	10,821	5,724	5,097	40
11,540	5,600	5,940	3,038	1,387	1,651	8,502	4,213	4,289	41
11,649	5,142	6,507	2,642	1,225	1,417	9,007	3,917	5,090	42
10,523	4,919	5,604	2,461	1,178	1,283	8,062	3,741	4,321	43
8,691	4,129	4,562	2,196	994	1,202	6,495	3,135	3,360	44
8,088	3,456	4,632	1,793	842	951	6,295	2,614	3,681	45
7,610	3,740	3,870	1,560	728	832	6,050	3,012	3,038	46
7,432	3,714	3,718	1,607	888	719	5,825	2,826	2,999	47
5,608	2,858	2,750	1,510	834	676	4,098	2,024	2,074	48
5,936	3,053	2,883	1,453	822	631	4,483	2,231	2,252	49
5,900	3,511	2,389	1,326	885	441	4,574	2,626	1,948	50
4,447	2,833	1,614	882	602	280	3,565	2,231	1,334	51
4,435	3,047	1,388	1,010	744	266	3,425	2,303	1,122	52
3,881	2,499	1,382	954	631	323	2,927	1,868	1,059	53
3,365	2,264	1,101	549	373	176	2,816	1,891	925	54
7,239	3,216	4,023	1,651	774	877	5,588	2,442	3,146	55
6,185	3,227	2,958	1,479	800	679	4,706	2,427	2,279	56
7,166	4,398	2,768	1,547	845	702	5,619	3,553	2,066	57
6,557	3,203	3,354	1,703	844	859	4,854	2,359	2,495	58
5,707	3,081	2,626	1,425	760	665	4,282	2,321	1,961	59
5,349	2,713	2,636	1,242	570	672	4,107	2,143	1,964	60
4,578	2,343	2,235	980	418	562	3,598	1,925	1,673	61
4,650	2,336	2,314	1,149	504	645	3,501	1,832	1,669	62
3,804	1,915	1,889	975	487	488	2,829	1,428	1,401	63
1,696	803	893	502	238	264	1,194	565	629	64
3,375	1,963	1,412	991	593	398	2,384	1,370	1,014	65
1,451	907	544	228	107	121	1,223	800	423	66
2,202	1,340	862	568	342	226	1,634	998	636	67
1,771	892	879	357	184	173	1,414	708	706	68
1,870	812	1,058	419	197	222	1,451	615	836	69
2,160	1,146	1,014	534	327	207	1,626	819	807	70
1,566	722	844	308	109	199	1,258	613	645	71
1,872	956	916	473	259	214	1,399	697	702	72
1,519	793	726	355	186	169	1,164	607	557	73
1,239	462	777	281	80	201	958	382	576	74
1,706	1,188	518	547	446	101	1,159	742	417	75
851	343	508	162	73	89	689	270	419	76
1,153	665	488	250	146	104	903	519	384	77
1,133	387	746	238	92	146	895	295	600	78
772	209	563	144	55	89	628	154	474	79
9,580	5,864	3,716	2,248	1,386	862	7,332	4,478	2,854	80+
1,193,815	595,612	598,203	309,774	154,102	155,672	884,041	441,510	442,531	Total المجموع

Con.Table (151)

جدول رقم (151)

## تقديرات سكان محافظة دهوك حسب فئات العمر الإحصائية والجنس والبيئة لسنة 2016

## POPULATION ESTIMATION OF DUHOUK GOVERNORATE BY SINGLE YEAR, SEX &amp; REGION FOR 2016

مجموع	مجموع		ريف Rural			حضر Urban			فئات العمر Age Groups
	اناث	ذكور	مجموع	اناث	ذكور	مجموع	اناث	ذكور	
Total	Female	Male	Total	Female	Male	Total	Female	Male	
35,105	17,302	17,803	9,490	4,428	5,062	25,615	12,874	12,741	0
34,298	16,696	17,602	9,475	4,464	5,011	24,823	12,232	12,591	1
33,972	16,531	17,441	9,456	4,747	4,709	24,516	11,784	12,732	2
35,162	17,074	18,088	10,095	5,079	5,016	25,067	11,995	13,072	3
33,838	16,659	17,179	9,897	4,896	5,001	23,941	11,763	12,178	4
34,252	16,409	17,843	9,650	4,776	4,874	24,602	11,633	12,969	5
32,013	15,696	16,317	9,279	4,401	4,878	22,734	11,295	11,439	6
33,583	16,440	17,143	10,176	5,048	5,128	23,407	11,392	12,015	7
33,731	16,982	16,749	10,088	4,959	5,129	23,643	12,023	11,620	8
32,247	16,245	16,002	9,903	4,922	4,981	22,344	11,323	11,021	9
33,103	16,266	16,837	9,291	4,419	4,872	23,812	11,847	11,965	10
33,284	15,918	17,366	9,823	4,915	4,908	23,461	11,003	12,458	11
33,563	16,871	16,692	9,213	4,292	4,921	24,350	12,579	11,771	12
32,089	15,799	16,290	8,567	4,350	4,217	23,522	11,449	12,073	13
31,127	15,647	15,480	8,699	4,225	4,474	22,428	11,422	11,006	14
29,697	14,530	15,167	7,709	3,728	3,981	21,988	10,802	11,186	15
27,785	13,518	14,267	7,378	3,641	3,737	20,407	9,877	10,530	16
24,667	11,872	12,795	6,811	3,447	3,364	17,856	8,425	9,431	17
25,342	12,708	12,634	6,843	3,266	3,577	18,499	9,442	9,057	18
25,555	12,087	13,468	6,628	3,189	3,439	18,927	8,898	10,029	19
25,410	12,451	12,959	5,985	2,806	3,179	19,425	9,645	9,780	20
24,222	12,118	12,104	6,355	3,073	3,282	17,867	9,045	8,822	21
25,232	12,708	12,524	6,152	3,041	3,111	19,080	9,667	9,413	22
24,699	11,807	12,892	5,585	2,565	3,020	19,114	9,242	9,872	23
23,033	11,273	11,760	5,423	2,780	2,643	17,610	8,493	9,117	24
23,220	11,307	11,913	5,486	2,601	2,885	17,734	8,706	9,028	25
23,217	11,326	11,891	5,057	2,482	2,575	18,160	8,844	9,316	26
21,935	10,689	11,246	5,191	2,551	2,640	16,744	8,138	8,606	27
21,809	10,793	11,016	5,461	2,644	2,817	16,348	8,149	8,199	28
21,134	10,402	10,732	4,770	2,492	2,278	16,364	7,910	8,454	29
18,391	9,187	9,204	4,129	2,291	1,838	14,262	6,896	7,366	30
17,579	8,921	8,658	4,223	2,148	2,075	13,356	6,773	6,583	31
16,274	8,580	7,694	4,003	2,166	1,837	12,271	6,414	5,857	32
15,729	8,150	7,579	3,754	2,001	1,753	11,975	6,149	5,826	33
15,130	8,135	6,995	3,371	1,750	1,621	11,759	6,385	5,374	34
14,308	7,967	6,341	3,372	1,802	1,570	10,936	6,165	4,771	35
15,137	7,796	7,341	3,572	1,747	1,825	11,565	6,049	5,516	36
13,368	6,457	6,911	3,133	1,635	1,498	10,235	4,822	5,413	37
12,813	6,596	6,217	3,277	1,742	1,535	9,536	4,854	4,682	38
13,312	7,065	6,247	3,046	1,541	1,505	10,266	5,524	4,742	39

Con.Table (151)

تابع جدول رقم (151)

## تقديرات سكان محافظة دهوك حسب فئات العمر الإحصائية والجنس والبيئة لسنة 2016

## POPULATION ESTIMATION OF DUHOK GOVERNORATE BY SINGLE YEAR, SEX &amp; REGION FOR 2016

مجموع Total	مجموع Total		ريف Rural			حضر Urban			فئات العمر Age Groups
	اناث Female	ذكور Male	مجموع Total	اناث Female	ذكور Male	مجموع Total	اناث Female	ذكور Male	
14,565	7,540	7,025	3,450	1,660	1,790	11,115	5,880	5,235	40
11,853	5,752	6,101	3,120	1,425	1,695	8,733	4,327	4,406	41
11,967	5,282	6,685	2,714	1,258	1,456	9,253	4,024	5,229	42
10,807	5,052	5,755	2,527	1,210	1,317	8,280	3,842	4,438	43
8,928	4,242	4,686	2,256	1,021	1,235	6,672	3,221	3,451	44
8,308	3,550	4,758	1,842	865	977	6,466	2,685	3,781	45
7,818	3,842	3,976	1,603	748	855	6,215	3,094	3,121	46
7,634	3,815	3,819	1,651	912	739	5,983	2,903	3,080	47
5,760	2,935	2,825	1,551	856	695	4,209	2,079	2,130	48
6,097	3,136	2,961	1,492	844	648	4,605	2,292	2,313	49
6,061	3,607	2,454	1,363	910	453	4,698	2,697	2,001	50
4,567	2,909	1,658	906	618	288	3,661	2,291	1,370	51
4,556	3,130	1,426	1,038	764	274	3,518	2,366	1,152	52
3,987	2,567	1,420	980	648	332	3,007	1,919	1,088	53
3,456	2,325	1,131	564	383	181	2,892	1,942	950	54
7,435	3,303	4,132	1,696	795	901	5,739	2,508	3,231	55
6,353	3,315	3,038	1,519	822	697	4,834	2,493	2,341	56
7,361	4,518	2,843	1,589	868	721	5,772	3,650	2,122	57
6,735	3,290	3,445	1,748	866	882	4,987	2,424	2,563	58
5,863	3,165	2,698	1,464	781	683	4,399	2,384	2,015	59
5,495	2,786	2,709	1,276	585	691	4,219	2,201	2,018	60
4,702	2,407	2,295	1,007	430	577	3,695	1,977	1,718	61
4,776	2,399	2,377	1,180	517	663	3,596	1,882	1,714	62
3,908	1,967	1,941	1,002	500	502	2,906	1,467	1,439	63
1,741	824	917	515	244	271	1,226	580	646	64
3,466	2,016	1,450	1,018	609	409	2,448	1,407	1,041	65
1,491	932	559	235	110	125	1,256	822	434	66
2,262	1,377	885	584	352	232	1,678	1,025	653	67
1,820	916	904	367	189	178	1,453	727	726	68
1,921	834	1,087	431	203	228	1,490	631	859	69
2,219	1,177	1,042	549	336	213	1,670	841	829	70
1,609	741	868	317	112	205	1,292	629	663	71
1,923	982	941	486	266	220	1,437	716	721	72
1,560	814	746	365	191	174	1,195	623	572	73
1,272	474	798	289	82	207	983	392	591	74
1,751	1,220	531	561	458	103	1,190	762	428	75
875	353	522	166	75	91	709	278	431	76
1,186	684	502	257	150	107	929	534	395	77
1,165	398	767	245	95	150	920	303	617	78
793	214	579	148	56	92	645	158	487	79
9,839	6,022	3,817	2,309	1,423	886	7,530	4,599	2,931	80+
1,226,250	611,790	614,460	318,196	158,287	159,909	908,054	453,503	454,551	Total المجموع

## تقديرات سكان محافظة دهوك حسب فئات العمر الأحادية والجنس والبيئة لسنة 2017

## POPULATION ESTIMATION OF DUHOUK GOVERNORATE BY SINGLE YEAR , SEX &amp; REGION FOR 2017

مجموع	مجموع Total		ريف Rural			حضر Urban			فئات العمر
	مجموع Total	اناث Female	مجموع Total	اناث Female	ذكور Male	مجموع Total	اناث Female	ذكور Male	Age Groups
36,047	17,767	18,280	9,745	4,547	5,198	26,302	13,220	13,082	0
35,218	17,144	18,074	9,730	4,584	5,146	25,488	12,560	12,928	1
34,882	16,974	17,908	9,709	4,874	4,835	25,173	12,100	13,073	2
36,105	17,532	18,573	10,365	5,215	5,150	25,740	12,317	13,423	3
34,746	17,106	17,640	10,163	5,028	5,135	24,583	12,078	12,505	4
35,171	16,849	18,322	9,909	4,904	5,005	25,262	11,945	13,317	5
32,872	16,117	16,755	9,528	4,519	5,009	23,344	11,598	11,746	6
34,485	16,881	17,604	10,449	5,183	5,266	24,036	11,698	12,338	7
34,636	17,437	17,199	10,359	5,092	5,267	24,277	12,345	11,932	8
33,113	16,681	16,432	10,169	5,054	5,115	22,944	11,627	11,317	9
33,991	16,702	17,289	9,541	4,538	5,003	24,450	12,164	12,286	10
34,177	16,345	17,832	10,087	5,047	5,040	24,090	11,298	12,792	11
34,463	17,323	17,140	9,460	4,407	5,053	25,003	12,916	12,087	12
32,949	16,222	16,727	8,796	4,466	4,330	24,153	11,756	12,397	13
31,962	16,067	15,895	8,932	4,338	4,594	23,030	11,729	11,301	14
30,494	14,920	15,574	7,916	3,828	4,088	22,578	11,092	11,486	15
28,530	13,880	14,650	7,575	3,738	3,837	20,955	10,142	10,813	16
25,329	12,191	13,138	6,994	3,540	3,454	18,335	8,651	9,684	17
26,022	13,049	12,973	7,027	3,354	3,673	18,995	9,695	9,300	18
26,240	12,411	13,829	6,805	3,274	3,531	19,435	9,137	10,298	19
26,092	12,786	13,306	6,146	2,882	3,264	19,946	9,904	10,042	20
24,872	12,443	12,429	6,525	3,155	3,370	18,347	9,288	9,059	21
25,909	13,049	12,860	6,317	3,123	3,194	19,592	9,926	9,666	22
25,362	12,124	13,238	5,735	2,634	3,101	19,627	9,490	10,137	23
23,649	11,575	12,074	5,567	2,854	2,713	18,082	8,721	9,361	24
23,843	11,610	12,233	5,634	2,671	2,963	18,209	8,939	9,270	25
23,840	11,630	12,210	5,193	2,549	2,644	18,647	9,081	9,566	26
22,525	10,977	11,548	5,331	2,620	2,711	17,194	8,357	8,837	27
22,394	11,083	11,311	5,607	2,715	2,892	16,787	8,368	8,419	28
21,700	10,680	11,020	4,897	2,558	2,339	16,803	8,122	8,681	29
18,885	9,433	9,452	4,240	2,352	1,888	14,645	7,081	7,564	30
18,051	9,161	8,890	4,337	2,206	2,131	13,714	6,955	6,759	31
16,712	8,810	7,902	4,111	2,224	1,887	12,601	6,586	6,015	32
16,151	8,369	7,782	3,855	2,055	1,800	12,296	6,314	5,982	33
15,536	8,353	7,183	3,461	1,796	1,665	12,075	6,557	5,518	34
14,693	8,182	6,511	3,463	1,851	1,612	11,230	6,331	4,899	35
15,543	8,005	7,538	3,668	1,794	1,874	11,875	6,211	5,664	36
13,728	6,631	7,097	3,217	1,679	1,538	10,511	4,952	5,559	37
13,156	6,773	6,383	3,364	1,788	1,576	9,792	4,985	4,807	38
13,668	7,254	6,414	3,127	1,582	1,545	10,541	5,672	4,869	39

Con.Table (152)

تابع جدول رقم (152)

## تقديرات سكان محافظة دهوك حسب فئات العمر الأحادية والجنس والبيئة لسنة 2017

## POPULATION ESTIMATION OF DUHOUK GOVERNORATE BY SINGLE YEAR, SEX &amp; REGION FOR 2017

مجموع Total	مجموع Total		ريف Rural			حضر Urban			فئات العمر Age Groups
	اناث Female	ذكور Male	مجموع Total	اناث Female	ذكور Male	مجموع Total	اناث Female	ذكور Male	
14,955	7,741	7,214	3,542	1,704	1,838	11,413	6,037	5,376	40
12,171	5,906	6,265	3,204	1,463	1,741	8,967	4,443	4,524	41
12,288	5,424	6,864	2,787	1,292	1,495	9,501	4,132	5,369	42
11,099	5,188	5,911	2,596	1,243	1,353	8,503	3,945	4,558	43
9,168	4,356	4,812	2,317	1,049	1,268	6,851	3,307	3,544	44
8,530	3,645	4,885	1,891	888	1,003	6,639	2,757	3,882	45
8,028	3,945	4,083	1,646	768	878	6,382	3,177	3,205	46
7,839	3,917	3,922	1,696	937	759	6,143	2,980	3,163	47
5,914	3,013	2,901	1,592	879	713	4,322	2,134	2,188	48
6,261	3,220	3,041	1,533	867	666	4,728	2,353	2,375	49
6,223	3,703	2,520	1,399	934	465	4,824	2,769	2,055	50
4,690	2,987	1,703	930	634	296	3,760	2,353	1,407	51
4,677	3,213	1,464	1,065	784	281	3,612	2,429	1,183	52
4,093	2,636	1,457	1,005	665	340	3,088	1,971	1,117	53
3,550	2,388	1,162	579	393	186	2,971	1,995	976	54
7,635	3,392	4,243	1,742	817	925	5,893	2,575	3,318	55
6,524	3,404	3,120	1,560	844	716	4,964	2,560	2,404	56
7,558	4,638	2,920	1,632	891	741	5,926	3,747	2,179	57
6,917	3,379	3,538	1,796	890	906	5,121	2,489	2,632	58
6,021	3,250	2,771	1,504	802	702	4,517	2,448	2,069	59
5,642	2,861	2,781	1,310	601	709	4,332	2,260	2,072	60
4,827	2,471	2,356	1,033	441	592	3,794	2,030	1,764	61
4,904	2,463	2,441	1,212	531	681	3,692	1,932	1,760	62
4,012	2,020	1,992	1,029	514	515	2,983	1,506	1,477	63
1,789	847	942	529	251	278	1,260	596	664	64
3,560	2,071	1,489	1,046	626	420	2,514	1,445	1,069	65
1,531	957	574	241	113	128	1,290	844	446	66
2,322	1,413	909	599	361	238	1,723	1,052	671	67
1,869	941	928	377	194	183	1,492	747	745	68
1,972	856	1,116	442	208	234	1,530	648	882	69
2,279	1,208	1,071	564	345	219	1,715	863	852	70
1,651	761	890	325	115	210	1,326	646	680	71
1,975	1,008	967	499	273	226	1,476	735	741	72
1,602	836	766	375	196	179	1,227	640	587	73
1,306	486	820	297	84	213	1,009	402	607	74
1,798	1,252	546	576	470	106	1,222	782	440	75
898	362	536	171	77	94	727	285	442	76
1,216	702	514	263	154	109	953	548	405	77
1,196	409	787	251	97	154	945	312	633	78
815	221	594	152	58	94	663	163	500	79
10,104	6,185	3,919	2,371	1,462	909	7,733	4,723	3,010	80+
1,259,150	628,201	630,949	326,732	162,533	164,199	932,418	465,668	466,750	Total المجموع



Table (153)

جدول رقم (153)

## تقديرات سكان محافظة دهوك حسب الفئات العمرية الإحصائية والبيئة والجنس لسنة 2018

## POPULATION ESTIMATION OF DUHOK GOVERNORATE BY SINGLE YEAR, SEX &amp; REGION FOR 2018

مجموع	مجموع Total		ريف Rural			حضر Urban			فئات العمر
	اناث	ذكور	مجموع	اناث	ذكور	مجموع	اناث	ذكور	Age Groups
Total	Female	Male	Total	Female	Male	Total	Female	Male	
37,002	18,237	18,765	10,003	4,667	5,336	26,999	13,570	13,429	0
36,152	17,599	18,553	9,988	4,706	5,282	26,164	12,893	13,271	1
35,808	17,425	18,383	9,967	5,004	4,963	25,841	12,421	13,420	2
37,063	17,997	19,066	10,641	5,354	5,287	26,422	12,643	13,779	3
35,667	17,559	18,108	10,432	5,161	5,271	25,235	12,398	12,837	4
36,104	17,296	18,808	10,172	5,034	5,138	25,932	12,262	13,670	5
33,743	16,544	17,199	9,781	4,639	5,142	23,962	11,905	12,057	6
35,399	17,329	18,070	10,726	5,321	5,405	24,673	12,008	12,665	7
35,555	17,900	17,655	10,634	5,227	5,407	24,921	12,673	12,248	8
33,991	17,123	16,868	10,439	5,188	5,251	23,552	11,935	11,617	9
34,891	17,145	17,746	9,793	4,658	5,135	25,098	12,487	12,611	10
35,082	16,778	18,304	10,354	5,181	5,173	24,728	11,597	13,131	11
35,377	17,783	17,594	9,711	4,524	5,187	25,666	13,259	12,407	12
33,823	16,653	17,170	9,029	4,585	4,444	24,794	12,068	12,726	13
32,810	16,493	16,317	9,169	4,453	4,716	23,641	12,040	11,601	14
31,301	15,315	15,986	8,125	3,929	4,196	23,176	11,386	11,790	15
29,287	14,249	15,038	7,777	3,838	3,939	21,510	10,411	11,099	16
26,001	12,514	13,487	7,180	3,634	3,546	18,821	8,880	9,941	17
26,713	13,395	13,318	7,214	3,443	3,771	19,499	9,952	9,547	18
26,936	12,740	14,196	6,986	3,361	3,625	19,950	9,379	10,571	19
26,783	13,124	13,659	6,309	2,958	3,351	20,474	10,166	10,308	20
25,531	12,773	12,758	6,698	3,239	3,459	18,833	9,534	9,299	21
26,596	13,395	13,201	6,485	3,206	3,279	20,111	10,189	9,922	22
26,035	12,446	13,589	5,887	2,704	3,183	20,148	9,742	10,406	23
24,277	11,882	12,395	5,715	2,930	2,785	18,562	8,952	9,610	24
24,474	11,917	12,557	5,782	2,741	3,041	18,692	9,176	9,516	25
24,471	11,938	12,533	5,330	2,616	2,714	19,141	9,322	9,819	26
23,121	11,267	11,854	5,472	2,689	2,783	17,649	8,578	9,071	27
22,988	11,377	11,611	5,756	2,787	2,969	17,232	8,590	8,642	28
22,276	10,964	11,312	5,027	2,626	2,401	17,249	8,338	8,911	29
19,385	9,683	9,702	4,353	2,415	1,938	15,032	7,268	7,764	30
18,531	9,404	9,127	4,452	2,264	2,188	14,079	7,140	6,939	31
17,154	9,043	8,111	4,220	2,283	1,937	12,934	6,760	6,174	32
16,579	8,591	7,988	3,957	2,109	1,848	12,622	6,482	6,140	33
15,949	8,575	7,374	3,553	1,844	1,709	12,396	6,731	5,665	34
15,082	8,398	6,684	3,555	1,900	1,655	11,527	6,498	5,029	35
15,954	8,216	7,738	3,765	1,841	1,924	12,189	6,375	5,814	36
14,092	6,807	7,285	3,303	1,724	1,579	10,789	5,083	5,706	37
13,506	6,953	6,553	3,454	1,836	1,618	10,052	5,117	4,935	38
14,030	7,446	6,584	3,210	1,624	1,586	10,820	5,822	4,998	39

Con.Table (153)

تابع جدول رقم (153)

## تقديرات سكان محافظة دهوك حسب الفئات العمرية الاحادية والبيئية والجنس لسنة 2018

## POPULATION ESTIMATION OF DUHOUK GOVERNORATE BY SINGLE YEAR, SEX &amp; REGION FOR 2018

مجموع	مجموع		ريف			حضر			فئات العمر
	اناث	ذكور	مجموع	اناث	ذكور	مجموع	اناث	ذكور	Age Groups
Total	Female	Male	Total	Female	Male	Total	Female	Male	
15,351	7,946	7,405	3,636	1,749	1,887	11,715	6,197	5,518	40
12,494	6,063	6,431	3,289	1,502	1,787	9,205	4,561	4,644	41
12,613	5,567	7,046	2,861	1,326	1,535	9,752	4,241	5,511	42
11,392	5,325	6,067	2,664	1,275	1,389	8,728	4,050	4,678	43
9,411	4,472	4,939	2,378	1,077	1,301	7,033	3,395	3,638	44
8,757	3,742	5,015	1,942	912	1,030	6,815	2,830	3,985	45
8,239	4,049	4,190	1,689	788	901	6,550	3,261	3,289	46
8,047	4,021	4,026	1,741	962	779	6,306	3,059	3,247	47
6,072	3,094	2,978	1,635	903	732	4,437	2,191	2,246	48
6,428	3,306	3,122	1,574	890	684	4,854	2,416	2,438	49
6,388	3,802	2,586	1,436	959	477	4,952	2,843	2,109	50
4,814	3,066	1,748	955	651	304	3,859	2,415	1,444	51
4,802	3,299	1,503	1,093	805	288	3,709	2,494	1,215	52
4,202	2,706	1,496	1,032	683	349	3,170	2,023	1,147	53
3,643	2,450	1,193	594	403	191	3,049	2,047	1,002	54
7,838	3,482	4,356	1,788	838	950	6,050	2,644	3,406	55
6,697	3,494	3,203	1,601	866	735	5,096	2,628	2,468	56
7,759	4,762	2,997	1,675	915	760	6,084	3,847	2,237	57
7,100	3,468	3,632	1,843	913	930	5,257	2,555	2,702	58
6,180	3,336	2,844	1,543	823	720	4,637	2,513	2,124	59
5,792	2,937	2,855	1,345	617	728	4,447	2,320	2,127	60
4,956	2,537	2,419	1,061	453	608	3,895	2,084	1,811	61
5,034	2,528	2,506	1,244	545	699	3,790	1,983	1,807	62
4,119	2,073	2,046	1,056	527	529	3,063	1,546	1,517	63
1,836	869	967	543	257	286	1,293	612	681	64
3,654	2,125	1,529	1,073	642	431	2,581	1,483	1,098	65
1,572	982	590	248	116	132	1,324	866	458	66
2,385	1,451	934	616	371	245	1,769	1,080	689	67
1,919	966	953	387	199	188	1,532	767	765	68
2,024	879	1,145	454	214	240	1,570	665	905	69
2,339	1,240	1,099	579	354	225	1,760	886	874	70
1,695	781	914	334	118	216	1,361	663	698	71
2,027	1,035	992	513	281	232	1,514	754	760	72
1,644	858	786	384	201	183	1,260	657	603	73
1,341	500	841	305	87	218	1,036	413	623	74
1,846	1,286	560	592	483	109	1,254	803	451	75
922	372	550	175	79	96	747	293	454	76
1,248	720	528	270	158	112	978	562	416	77
1,228	420	808	258	100	158	970	320	650	78
836	226	610	156	59	97	680	167	513	79
10,372	6,348	4,024	2,434	1,500	934	7,938	4,848	3,090	80+
1,292,535	644,856	647,679	335,400	166,844	168,556	957,135	478,012	479,123	Total المجموع

Table (154)

جدول رقم (154)

## تقديرات سكان محافظة سلیمانیاة حسب الفئات العمرية الاحادية والبينة والجنس لسنة 2015

## POPULATION ESTIMATION OF SULAIMANIYA GOVERNORATE BY SINGLE YEAR ,SEX &amp; REGION FOR 2015

مجموع	مجموع Total		ريف Rural			حضر Urban			فئات العمر
	اناث	ذكور	مجموع	اناث	ذكور	مجموع	اناث	ذكور	Age Groups
Total	Female	Male	Total	Female	Male	Total	Female	Male	
44,446	22,094	22,352	6,370	3,242	3,128	38,076	18,852	19,224	0
44,385	21,192	23,193	6,397	3,107	3,290	37,988	18,085	19,903	1
43,197	20,874	22,323	6,637	3,191	3,446	36,560	17,683	18,877	2
44,012	21,958	22,054	6,726	3,274	3,452	37,286	18,684	18,602	3
43,296	22,316	20,980	7,125	3,568	3,557	36,171	18,748	17,423	4
42,641	20,787	21,854	6,901	3,391	3,510	35,740	17,396	18,344	5
43,591	21,340	22,251	6,622	3,247	3,375	36,969	18,093	18,876	6
44,435	21,802	22,633	7,230	3,556	3,674	37,205	18,246	18,959	7
45,327	21,882	23,445	7,647	3,704	3,943	37,680	18,178	19,502	8
41,250	19,385	21,865	7,265	3,384	3,881	33,985	16,001	17,984	9
42,545	20,268	22,277	7,318	3,418	3,900	35,227	16,850	18,377	10
47,398	22,332	25,066	7,920	3,968	3,952	39,478	18,364	21,114	11
48,945	23,690	25,255	8,814	4,243	4,571	40,131	19,447	20,684	12
48,420	23,810	24,610	8,857	4,101	4,756	39,563	19,709	19,854	13
44,630	21,542	23,088	8,091	3,985	4,106	36,539	17,557	18,982	14
42,480	20,532	21,948	7,213	3,274	3,939	35,267	17,258	18,009	15
39,316	19,386	19,930	7,134	3,399	3,735	32,182	15,987	16,195	16
38,539	18,995	19,544	6,695	3,191	3,504	31,844	15,804	16,040	17
37,920	18,105	19,815	6,447	3,059	3,388	31,473	15,046	16,427	18
40,893	19,424	21,469	6,764	3,089	3,675	34,129	16,335	17,794	19
35,844	17,744	18,100	5,694	2,738	2,956	30,150	15,006	15,144	20
37,648	16,560	21,088	5,926	2,617	3,309	31,722	13,943	17,779	21
43,121	20,910	22,211	6,618	2,693	3,925	36,503	18,217	18,286	22
39,453	19,772	19,681	5,860	2,771	3,089	33,593	17,001	16,592	23
40,282	19,335	20,947	5,382	2,465	2,917	34,900	16,870	18,030	24
36,583	17,990	18,593	5,313	2,513	2,800	31,270	15,477	15,793	25
38,939	18,152	20,787	5,435	2,544	2,891	33,504	15,608	17,896	26
34,653	17,452	17,201	5,214	2,596	2,618	29,439	14,856	14,583	27
33,501	17,005	16,496	5,279	2,733	2,546	28,222	14,272	13,950	28
35,211	17,104	18,107	4,912	2,689	2,223	30,299	14,415	15,884	29
30,426	15,147	15,279	4,429	2,381	2,048	25,997	12,766	13,231	30
31,533	16,138	15,395	4,535	2,386	2,149	26,998	13,752	13,246	31
30,653	16,404	14,249	3,988	2,192	1,796	26,665	14,212	12,453	32
32,109	17,108	15,001	4,726	2,523	2,203	27,383	14,585	12,798	33
26,725	13,659	13,066	3,681	1,850	1,831	23,044	11,809	11,235	34
24,737	12,845	11,892	3,307	1,836	1,471	21,430	11,009	10,421	35
29,921	15,590	14,331	3,561	1,772	1,789	26,360	13,818	12,542	36
27,804	14,524	13,280	3,937	2,080	1,857	23,867	12,444	11,423	37
26,210	14,003	12,207	3,834	2,064	1,770	22,376	11,939	10,437	38
27,357	14,702	12,655	3,836	2,159	1,677	23,521	12,543	10,978	39

Con.Table (154)

تابع جدول رقم (154)

## تقديرات سكان محافظة سلیمانیا حسب الفئات العمرية الاحادية والبينة والجنس لسنة 2015

## POPULATION ESTIMATION OF SULAIMANIYA GOVERNORATE BY SINGLE YEAR ,SEX &amp; REGION FOR 2015

مجموع Total	مجموع Total		ريف Rural			حضر Urban			فئات العمر Age Groups
	اناث Female	ذكور Male	مجموع Total	اناث Female	ذكور Male	مجموع Total	اناث Female	ذكور Male	
29,063	14,718	14,345	3,842	1,965	1,877	25,221	12,753	12,468	40
27,026	13,385	13,641	3,818	1,850	1,968	23,208	11,535	11,673	41
27,458	13,538	13,920	3,788	1,982	1,806	23,670	11,556	12,114	42
24,365	11,504	12,861	3,167	1,529	1,638	21,198	9,975	11,223	43
23,669	11,336	12,333	3,127	1,515	1,612	20,542	9,821	10,721	44
17,813	8,591	9,222	2,205	1,066	1,139	15,608	7,525	8,083	45
19,038	8,626	10,412	2,626	1,336	1,290	16,412	7,290	9,122	46
16,619	8,891	7,728	2,016	1,010	1,006	14,603	7,881	6,722	47
15,067	8,261	6,806	2,204	1,267	937	12,863	6,994	5,869	48
14,367	8,669	5,698	1,766	1,076	690	12,601	7,593	5,008	49
13,538	8,261	5,277	1,623	1,047	576	11,915	7,214	4,701	50
10,783	6,866	3,917	1,228	913	315	9,555	5,953	3,602	51
9,870	6,469	3,401	1,276	903	373	8,594	5,566	3,028	52
7,302	4,732	2,570	731	537	194	6,571	4,195	2,376	53
5,716	3,778	1,938	650	496	154	5,066	3,282	1,784	54
15,575	7,183	8,392	1,974	1,054	920	13,601	6,129	7,472	55
13,991	6,858	7,133	2,025	1,018	1,007	11,966	5,840	6,126	56
14,379	7,790	6,589	2,348	1,264	1,084	12,031	6,526	5,505	57
14,811	7,940	6,871	2,490	1,354	1,136	12,321	6,586	5,735	58
12,572	6,271	6,301	2,025	973	1,052	10,547	5,298	5,249	59
11,898	6,594	5,304	2,046	996	1,050	9,852	5,598	4,254	60
9,607	4,831	4,776	1,466	677	789	8,141	4,154	3,987	61
12,682	6,776	5,906	1,976	998	978	10,706	5,778	4,928	62
8,887	4,494	4,393	1,470	640	830	7,417	3,854	3,563	63
5,273	2,639	2,634	814	363	451	4,459	2,276	2,183	64
6,793	3,251	3,542	1,113	535	578	5,680	2,716	2,964	65
4,780	2,429	2,351	741	303	438	4,039	2,126	1,913	66
6,363	3,588	2,775	932	554	378	5,431	3,034	2,397	67
3,447	1,500	1,947	529	170	359	2,918	1,330	1,588	68
5,037	2,600	2,437	698	351	347	4,339	2,249	2,090	69
5,870	3,129	2,741	703	351	352	5,167	2,778	2,389	70
3,941	1,873	2,068	524	207	317	3,417	1,666	1,751	71
4,348	2,644	1,704	811	383	428	3,537	2,261	1,276	72
4,129	1,710	2,419	591	208	383	3,538	1,502	2,036	73
2,717	1,508	1,209	385	151	234	2,332	1,357	975	74
5,830	3,522	2,308	694	438	256	5,136	3,084	2,052	75
1,550	733	817	244	118	126	1,306	615	691	76
3,383	1,983	1,400	585	295	290	2,798	1,688	1,110	77
2,537	835	1,702	349	149	200	2,188	686	1,502	78
2,178	908	1,270	288	101	187	1,890	807	1,083	79
22,491	13,005	9,486	3,425	1,712	1,713	19,066	11,293	7,773	80+
1,997,139	998,077	999,062	304,953	150,848	154,105	1,692,186	847,229	844,957	Total المجموع

Table (155)

جدول رقم (155)

## تقديرات سكان محافظة سلیمانیا حسب فئات العمر الأحادية والجنس والبيئة لسنة 2016

## POPULATION ESTIMATION OF SULAIMANIYA GOVERNORATE BY SINGLE YEAR ,SEX &amp; REGION FOR 2016

مجموع	مجموع Total		ريف Rural			حضر Urban			فئات العمر Age Groups
	مجموع Total	اناث Female	مجموع Total	اناث Female	ذكور Male	مجموع Total	اناث Female	ذكور Male	
45,653	22,694	22,959	6,542	3,330	3,212	39,111	19,364	19,747	0
45,590	21,767	23,823	6,570	3,191	3,379	39,020	18,576	20,444	1
44,371	21,441	22,930	6,818	3,278	3,540	37,553	18,163	19,390	2
45,209	22,555	22,654	6,909	3,363	3,546	38,300	19,192	19,108	3
44,471	22,922	21,549	7,318	3,665	3,653	37,153	19,257	17,896	4
43,799	21,352	22,447	7,088	3,483	3,605	36,711	17,869	18,842	5
44,775	21,919	22,856	6,802	3,335	3,467	37,973	18,584	19,389	6
45,643	22,395	23,248	7,427	3,653	3,774	38,216	18,742	19,474	7
46,558	22,476	24,082	7,854	3,804	4,050	38,704	18,672	20,032	8
42,370	19,911	22,459	7,462	3,476	3,986	34,908	16,435	18,473	9
43,700	20,818	22,882	7,517	3,511	4,006	36,183	17,307	18,876	10
48,686	22,939	25,747	8,135	4,076	4,059	40,551	18,863	21,688	11
50,274	24,333	25,941	9,053	4,358	4,695	41,221	19,975	21,246	12
49,735	24,457	25,278	9,097	4,212	4,885	40,638	20,245	20,393	13
45,842	22,127	23,715	8,310	4,093	4,217	37,532	18,034	19,498	14
43,633	21,089	22,544	7,409	3,363	4,046	36,224	17,726	18,498	15
40,384	19,913	20,471	7,328	3,492	3,836	33,056	16,421	16,635	16
39,586	19,512	20,074	6,877	3,278	3,599	32,709	16,234	16,475	17
38,950	18,597	20,353	6,622	3,142	3,480	32,328	15,455	16,873	18
42,004	19,951	22,053	6,947	3,172	3,775	35,057	16,779	18,278	19
36,817	18,226	18,591	5,848	2,812	3,036	30,969	15,414	15,555	20
38,671	17,010	21,661	6,087	2,688	3,399	32,584	14,322	18,262	21
44,292	21,478	22,814	6,798	2,766	4,032	37,494	18,712	18,782	22
40,525	20,309	20,216	6,019	2,846	3,173	34,506	17,463	17,043	23
41,376	19,860	21,516	5,528	2,532	2,996	35,848	17,328	18,520	24
37,577	18,479	19,098	5,457	2,581	2,876	32,120	15,898	16,222	25
39,996	18,645	21,351	5,582	2,613	2,969	34,414	16,032	18,382	26
35,595	17,926	17,669	5,355	2,666	2,689	30,240	15,260	14,980	27
34,410	17,466	16,944	5,422	2,807	2,615	28,988	14,659	14,329	28
36,166	17,568	18,598	5,045	2,762	2,283	31,121	14,806	16,315	29
31,254	15,559	15,695	4,550	2,446	2,104	26,704	13,113	13,591	30
32,390	16,577	15,813	4,658	2,451	2,207	27,732	14,126	13,606	31
31,484	16,849	14,635	4,095	2,251	1,844	27,389	14,598	12,791	32
32,982	17,573	15,409	4,855	2,592	2,263	28,127	14,981	13,146	33
27,451	14,030	13,421	3,780	1,900	1,880	23,671	12,130	11,541	34
25,408	13,193	12,215	3,396	1,885	1,511	22,012	11,308	10,704	35
30,732	16,013	14,719	3,657	1,820	1,837	27,075	14,193	12,882	36
28,560	14,918	13,642	4,044	2,136	1,908	24,516	12,782	11,734	37
26,922	14,383	12,539	3,938	2,120	1,818	22,984	12,263	10,721	38
28,100	15,101	12,999	3,940	2,218	1,722	24,160	12,883	11,277	39

Con.Table (155)

تابع جدول رقم (155)

## تقديرات سكان محافظة سلیمانیا حسب فئات العمر الأحادية والجنس والبيئة لسنة 2016

## POPULATION ESTIMATION OF SULAIMANIYA GOVERNORATE BY SINGLE YEAR ,SEX &amp; REGION FOR 2016

مجموع	مجموع Total		ريف Rural			حضر Urban		فئات العمر	
	اناث	ذكور	مجموع	اناث	ذكور	مجموع	اناث	ذكور	Age Groups
Total	Female	Male	Total	Female	Male	Total	Female	Male	
29,853	15,118	14,735	3,947	2,019	1,928	25,906	13,099	12,807	40
27,760	13,749	14,011	3,921	1,900	2,021	23,839	11,849	11,990	41
28,204	13,906	14,298	3,891	2,036	1,855	24,313	11,870	12,443	42
25,027	11,816	13,211	3,253	1,570	1,683	21,774	10,246	11,528	43
24,312	11,644	12,668	3,212	1,556	1,656	21,100	10,088	11,012	44
18,297	8,824	9,473	2,265	1,095	1,170	16,032	7,729	8,303	45
19,555	8,860	10,695	2,697	1,372	1,325	16,858	7,488	9,370	46
17,072	9,133	7,939	2,071	1,037	1,034	15,001	8,096	6,905	47
15,475	8,485	6,990	2,263	1,301	962	13,212	7,184	6,028	48
14,757	8,904	5,853	1,814	1,105	709	12,943	7,799	5,144	49
13,906	8,485	5,421	1,667	1,075	592	12,239	7,410	4,829	50
11,076	7,052	4,024	1,262	938	324	9,814	6,114	3,700	51
10,138	6,644	3,494	1,311	927	384	8,827	5,717	3,110	52
7,500	4,860	2,640	750	551	199	6,750	4,309	2,441	53
5,872	3,882	1,990	668	510	158	5,204	3,372	1,832	54
15,997	7,377	8,620	2,027	1,082	945	13,970	6,295	7,675	55
14,373	7,045	7,328	2,081	1,046	1,035	12,292	5,999	6,293	56
14,770	8,001	6,769	2,412	1,298	1,114	12,358	6,703	5,655	57
15,214	8,156	7,058	2,558	1,391	1,167	12,656	6,765	5,891	58
12,915	6,442	6,473	2,081	1,000	1,081	10,834	5,442	5,392	59
12,220	6,773	5,447	2,101	1,023	1,078	10,119	5,750	4,369	60
9,867	4,962	4,905	1,505	695	810	8,362	4,267	4,095	61
13,026	6,960	6,066	2,029	1,025	1,004	10,997	5,935	5,062	62
9,129	4,616	4,513	1,511	658	853	7,618	3,958	3,660	63
5,416	2,711	2,705	836	373	463	4,580	2,338	2,242	64
6,978	3,339	3,639	1,143	549	594	5,835	2,790	3,045	65
4,911	2,496	2,415	762	312	450	4,149	2,184	1,965	66
6,536	3,686	2,850	957	569	388	5,579	3,117	2,462	67
3,539	1,540	1,999	542	174	368	2,997	1,366	1,631	68
5,173	2,670	2,503	716	360	356	4,457	2,310	2,147	69
6,030	3,215	2,815	722	361	361	5,308	2,854	2,454	70
4,048	1,924	2,124	539	213	326	3,509	1,711	1,798	71
4,468	2,717	1,751	834	394	440	3,634	2,323	1,311	72
4,240	1,755	2,485	607	213	394	3,633	1,542	2,091	73
2,792	1,549	1,243	396	155	241	2,396	1,394	1,002	74
5,987	3,617	2,370	712	450	262	5,275	3,167	2,108	75
1,591	753	838	250	121	129	1,341	632	709	76
3,474	2,036	1,438	601	303	298	2,873	1,733	1,140	77
2,608	859	1,749	360	154	206	2,248	705	1,543	78
2,238	933	1,305	296	104	192	1,942	829	1,113	79
23,103	13,359	9,744	3,519	1,759	1,760	19,584	11,600	7,984	80+
<b>2,051,388</b>	<b>1,025,184</b>	<b>1,026,204</b>	<b>313,228</b>	<b>154,941</b>	<b>158,287</b>	<b>1,738,160</b>	<b>870,243</b>	<b>867,917</b>	<b>Total المجموع</b>

Table (156)

جدول رقم (156)

## تقديرات سكان محافظة سلیمانیا حسب فئات العمر الاحادية والجنس والبينة لسنة 2017

## POPULATION ESTIMATION OF SULAIMANIYA GOVERNORATE BY SINGLE YEAR ,SEX &amp; REGION FOR 2017

مجموع Total	مجموع Total		ريف Rural			حضر Urban			فئات العمر Age Groups
	اناث Female	ذكور Male	مجموع Total	اناث Female	ذكور Male	مجموع Total	اناث Female	ذكور Male	
46,879	23,304	23,575	6,719	3,420	3,299	40,160	19,884	20,276	0
46,814	22,352	24,462	6,747	3,277	3,470	40,067	19,075	20,992	1
45,560	22,016	23,544	7,000	3,366	3,634	38,560	18,650	19,910	2
46,421	23,160	23,261	7,094	3,453	3,641	39,327	19,707	19,620	3
45,664	23,537	22,127	7,515	3,764	3,751	38,149	19,773	18,376	4
44,974	21,924	23,050	7,278	3,576	3,702	37,696	18,348	19,348	5
45,976	22,507	23,469	6,984	3,424	3,560	38,992	19,083	19,909	6
46,867	22,996	23,871	7,626	3,751	3,875	39,241	19,245	19,996	7
47,807	23,079	24,728	8,065	3,906	4,159	39,742	19,173	20,569	8
43,506	20,445	23,061	7,662	3,569	4,093	35,844	16,876	18,968	9
44,873	21,377	23,496	7,718	3,605	4,113	37,155	17,772	19,383	10
49,992	23,554	26,438	8,353	4,185	4,168	41,639	19,369	22,270	11
51,623	24,986	26,637	9,296	4,475	4,821	42,327	20,511	21,816	12
51,070	25,114	25,956	9,342	4,326	5,016	41,728	20,788	20,940	13
47,072	22,721	24,351	8,533	4,203	4,330	38,539	18,518	20,021	14
44,805	21,655	23,150	7,608	3,453	4,155	37,197	18,202	18,995	15
41,468	20,447	21,021	7,524	3,585	3,939	33,944	16,862	17,082	16
40,648	20,035	20,613	7,062	3,366	3,696	33,586	16,669	16,917	17
39,997	19,097	20,900	6,801	3,227	3,574	33,196	15,870	17,326	18
43,131	20,487	22,644	7,134	3,258	3,876	35,997	17,229	18,768	19
37,804	18,715	19,089	6,005	2,888	3,117	31,799	15,827	15,972	20
39,708	17,466	22,242	6,250	2,760	3,490	33,458	14,706	18,752	21
45,480	22,054	23,426	6,980	2,840	4,140	38,500	19,214	19,286	22
41,613	20,855	20,758	6,181	2,923	3,258	35,432	17,932	17,500	23
42,487	20,393	22,094	5,677	2,600	3,077	36,810	17,793	19,017	24
38,586	18,975	19,611	5,605	2,651	2,954	32,981	16,324	16,657	25
41,069	19,145	21,924	5,732	2,683	3,049	35,337	16,462	18,875	26
36,549	18,407	18,142	5,499	2,738	2,761	31,050	15,669	15,381	27
35,333	17,935	17,398	5,568	2,883	2,685	29,765	15,052	14,713	28
37,138	18,040	19,098	5,181	2,836	2,345	31,957	15,204	16,753	29
32,092	15,977	16,115	4,672	2,512	2,160	27,420	13,465	13,955	30
33,259	17,022	16,237	4,783	2,517	2,266	28,476	14,505	13,971	31
32,329	17,301	15,028	4,206	2,312	1,894	28,123	14,989	13,134	32
33,865	18,044	15,821	4,984	2,661	2,323	28,881	15,383	13,498	33
28,188	14,407	13,781	3,882	1,951	1,931	24,306	12,456	11,850	34
26,091	13,548	12,543	3,488	1,936	1,552	22,603	11,612	10,991	35
31,557	16,443	15,114	3,755	1,869	1,886	27,802	14,574	13,228	36
29,326	15,319	14,007	4,153	2,194	1,959	25,173	13,125	12,048	37
27,645	14,769	12,876	4,044	2,177	1,867	23,601	12,592	11,009	38
28,854	15,506	13,348	4,046	2,277	1,769	24,808	13,229	11,579	39

Con.Table (156)

تابع جدول رقم (156)

## تقديرات سكان محافظة سلیمانیا حسب فئات العمر الأحادية والجنس والبيئة لسنة 2017

## POPULATION ESTIMATION OF SULAIMANIYA GOVERNORATE BY SINGLE YEAR ,SEX &amp; REGION FOR 2017

مجموع Total	مجموع Total		ريف Rural			حضر Urban			فئات العمر Age Groups
	اناث Female	ذكور Male	مجموع Total	اناث Female	ذكور Male	مجموع Total	اناث Female	ذكور Male	
30,654	15,524	15,130	4,053	2,073	1,980	26,601	13,451	13,150	40
28,505	14,118	14,387	4,027	1,951	2,076	24,478	12,167	12,311	41
28,961	14,279	14,682	3,996	2,091	1,905	24,965	12,188	12,777	42
25,699	12,133	13,566	3,340	1,612	1,728	22,359	10,521	11,838	43
24,964	11,956	13,008	3,298	1,598	1,700	21,666	10,358	11,308	44
18,788	9,061	9,727	2,325	1,124	1,201	16,463	7,937	8,526	45
20,081	9,098	10,983	2,770	1,409	1,361	17,311	7,689	9,622	46
17,530	9,378	8,152	2,127	1,065	1,062	15,403	8,313	7,090	47
15,891	8,713	7,178	2,324	1,336	988	13,567	7,377	6,190	48
15,152	9,142	6,010	1,862	1,134	728	13,290	8,008	5,282	49
14,278	8,712	5,566	1,712	1,104	608	12,566	7,608	4,958	50
11,373	7,241	4,132	1,295	963	332	10,078	6,278	3,800	51
10,409	6,822	3,587	1,346	952	394	9,063	5,870	3,193	52
7,701	4,991	2,710	770	566	204	6,931	4,425	2,506	53
6,028	3,985	2,043	685	523	162	5,343	3,462	1,881	54
16,426	7,575	8,851	2,081	1,111	970	14,345	6,464	7,881	55
14,757	7,234	7,523	2,136	1,074	1,062	12,621	6,160	6,461	56
15,166	8,216	6,950	2,477	1,333	1,144	12,689	6,883	5,806	57
15,621	8,374	7,247	2,626	1,428	1,198	12,995	6,946	6,049	58
13,261	6,615	6,646	2,137	1,027	1,110	11,124	5,588	5,536	59
12,549	6,955	5,594	2,158	1,051	1,107	10,391	5,904	4,487	60
10,132	5,095	5,037	1,546	714	832	8,586	4,381	4,205	61
13,375	7,147	6,228	2,084	1,053	1,031	11,291	6,094	5,197	62
9,373	4,739	4,634	1,551	675	876	7,822	4,064	3,758	63
5,563	2,784	2,779	859	383	476	4,704	2,401	2,303	64
7,166	3,429	3,737	1,174	564	610	5,992	2,865	3,127	65
5,042	2,562	2,480	782	320	462	4,260	2,242	2,018	66
6,712	3,785	2,927	984	585	399	5,728	3,200	2,528	67
3,635	1,582	2,053	557	179	378	3,078	1,403	1,675	68
5,312	2,742	2,570	736	370	366	4,576	2,372	2,204	69
6,191	3,300	2,891	741	370	371	5,450	2,930	2,520	70
4,156	1,975	2,181	553	218	335	3,603	1,757	1,846	71
4,587	2,789	1,798	856	404	452	3,731	2,385	1,346	72
4,354	1,803	2,551	623	219	404	3,731	1,584	2,147	73
2,865	1,590	1,275	406	159	247	2,459	1,431	1,028	74
6,148	3,714	2,434	731	462	269	5,417	3,252	2,165	75
1,634	773	861	257	124	133	1,377	649	728	76
3,569	2,092	1,477	618	312	306	2,951	1,780	1,171	77
2,677	882	1,795	369	158	211	2,308	724	1,584	78
2,296	957	1,339	303	106	197	1,993	851	1,142	79
23,722	13,717	10,005	3,613	1,806	1,807	20,109	11,911	8,198	80+
<b>2,106,423</b>	<b>1,052,693</b>	<b>1,053,730</b>	<b>321,640</b>	<b>159,103</b>	<b>162,537</b>	<b>1,784,783</b>	<b>893,590</b>	<b>891,193</b>	<b>Total المجموع</b>



Table (157)

جدول رقم (157)

تقديرات سكان محافظة سلیمانیا حسب الفئات العمرية الاحادية والبينة والجنس لسنة 2018

## POPULATION ESTIMATION OF SULAIMANIYA GOVERNORATE BY SINGLE YEAR,SEX &amp; REGION FOR 2018

مجموع	مجموع Total		ريف Rural			حضر Urban			فئات العمر
	اناث	ذكور	مجموع	اناث	ذكور	مجموع	اناث	ذكور	Age Groups
Total	Female	Male	Total	Female	Male	Total	Female	Male	
48,121	23,921	24,200	6,896	3,510	3,386	41,225	20,411	20,814	0
48,055	22,944	25,111	6,926	3,364	3,562	41,129	19,580	21,549	1
46,769	22,600	24,169	7,186	3,455	3,731	39,583	19,145	20,438	2
47,651	23,774	23,877	7,282	3,545	3,737	40,369	20,229	20,140	3
46,877	24,162	22,715	7,715	3,864	3,851	39,162	20,298	18,864	4
46,167	22,506	23,661	7,471	3,671	3,800	38,696	18,835	19,861	5
47,195	23,104	24,091	7,169	3,515	3,654	40,026	19,589	20,437	6
48,109	23,605	24,504	7,828	3,850	3,978	40,281	19,755	20,526	7
49,075	23,691	25,384	8,279	4,010	4,269	40,796	19,681	21,115	8
44,661	20,988	23,673	7,866	3,664	4,202	36,795	17,324	19,471	9
46,062	21,943	24,119	7,922	3,700	4,222	38,140	18,243	19,897	10
51,317	24,179	27,138	8,574	4,296	4,278	42,743	19,883	22,860	11
52,993	25,649	27,344	9,543	4,594	4,949	43,450	21,055	22,395	12
52,423	25,779	26,644	9,589	4,440	5,149	42,834	21,339	21,495	13
48,319	23,322	24,997	8,759	4,314	4,445	39,560	19,008	20,552	14
45,992	22,229	23,763	7,809	3,544	4,265	38,183	18,685	19,498	15
42,568	20,989	21,579	7,724	3,680	4,044	34,844	17,309	17,535	16
41,726	20,566	21,160	7,249	3,455	3,794	34,477	17,111	17,366	17
41,056	19,603	21,453	6,980	3,312	3,668	34,076	16,291	17,785	18
44,275	21,030	23,245	7,323	3,344	3,979	36,952	17,686	19,266	19
38,807	19,211	19,596	6,164	2,964	3,200	32,643	16,247	16,396	20
40,760	17,929	22,831	6,415	2,833	3,582	34,345	15,096	19,249	21
46,687	22,639	24,048	7,166	2,916	4,250	39,521	19,723	19,798	22
42,715	21,407	21,308	6,344	3,000	3,344	36,371	18,407	17,964	23
43,613	20,934	22,679	5,827	2,669	3,158	37,786	18,265	19,521	24
39,609	19,478	20,131	5,753	2,721	3,032	33,856	16,757	17,099	25
42,158	19,653	22,505	5,884	2,754	3,130	36,274	16,899	19,375	26
37,518	18,895	18,623	5,644	2,810	2,834	31,874	16,085	15,789	27
36,270	18,411	17,859	5,715	2,959	2,756	30,555	15,452	15,103	28
38,122	18,518	19,604	5,318	2,911	2,407	32,804	15,607	17,197	29
32,942	16,400	16,542	4,795	2,578	2,217	28,147	13,822	14,325	30
34,140	17,472	16,668	4,909	2,583	2,326	29,231	14,889	14,342	31
33,187	17,760	15,427	4,317	2,373	1,944	28,870	15,387	13,483	32
34,764	18,523	16,241	5,117	2,732	2,385	29,647	15,791	13,856	33
28,935	14,789	14,146	3,985	2,003	1,982	24,950	12,786	12,164	34
26,783	13,907	12,876	3,580	1,987	1,593	23,203	11,920	11,283	35
32,395	16,880	15,515	3,855	1,919	1,936	28,540	14,961	13,579	36
30,104	15,725	14,379	4,263	2,252	2,011	25,841	13,473	12,368	37
28,377	15,161	13,216	4,151	2,235	1,916	24,226	12,926	11,300	38
29,619	15,918	13,701	4,153	2,338	1,815	25,466	13,580	11,886	39

Con.Table (157)

تابع جدول رقم (157)

## تقديرات سكان محافظة سلیمانیه حسب الفئات العمرية الاحادية والبينة والجنس لسنة 2018

## POPULATION ESTIMATION OF SULAIMANIYA GOVERNORATE BY SINGLE YEAR ,SEX &amp; REGION FOR 2018

مجموع Total	مجموع Total		ريف Rural			حضر Urban			فئات العمر Age Groups
	اناث Female	ذكور Male	مجموع Total	اناث Female	ذكور Male	مجموع Total	اناث Female	ذكور Male	
31,466	15,935	15,531	4,160	2,128	2,032	27,306	13,807	13,499	40
29,261	14,492	14,769	4,134	2,003	2,131	25,127	12,489	12,638	41
29,728	14,657	15,071	4,101	2,146	1,955	25,627	12,511	13,116	42
26,381	12,455	13,926	3,429	1,655	1,774	22,952	10,800	12,152	43
25,625	12,273	13,352	3,385	1,640	1,745	22,240	10,633	11,607	44
19,286	9,301	9,985	2,387	1,154	1,233	16,899	8,147	8,752	45
20,613	9,339	11,274	2,843	1,446	1,397	17,770	7,893	9,877	46
17,994	9,626	8,368	2,183	1,093	1,090	15,811	8,533	7,278	47
16,312	8,944	7,368	2,385	1,371	1,014	13,927	7,573	6,354	48
15,553	9,384	6,169	1,911	1,164	747	13,642	8,220	5,422	49
14,657	8,943	5,714	1,757	1,133	624	12,900	7,810	5,090	50
11,674	7,433	4,241	1,329	988	341	10,345	6,445	3,900	51
10,685	7,003	3,682	1,381	977	404	9,304	6,026	3,278	52
7,906	5,123	2,783	791	581	210	7,115	4,542	2,573	53
6,189	4,091	2,098	704	537	167	5,485	3,554	1,931	54
16,861	7,776	9,085	2,137	1,141	996	14,724	6,635	8,089	55
15,149	7,425	7,724	2,193	1,102	1,091	12,956	6,323	6,633	56
15,568	8,434	7,134	2,542	1,368	1,174	13,026	7,066	5,960	57
16,036	8,597	7,439	2,696	1,466	1,230	13,340	7,131	6,209	58
13,612	6,790	6,822	2,193	1,054	1,139	11,419	5,736	5,683	59
12,883	7,140	5,743	2,216	1,079	1,137	10,667	6,061	4,606	60
10,400	5,230	5,170	1,587	733	854	8,813	4,497	4,316	61
13,730	7,336	6,394	2,139	1,080	1,059	11,591	6,256	5,335	62
9,622	4,865	4,757	1,592	693	899	8,030	4,172	3,858	63
5,710	2,858	2,852	881	393	488	4,829	2,465	2,364	64
7,356	3,520	3,836	1,205	579	626	6,151	2,941	3,210	65
5,177	2,631	2,546	804	329	475	4,373	2,302	2,071	66
6,889	3,885	3,004	1,009	600	409	5,880	3,285	2,595	67
3,732	1,624	2,108	572	184	388	3,160	1,440	1,720	68
5,454	2,815	2,639	756	380	376	4,698	2,435	2,263	69
6,356	3,388	2,968	761	380	381	5,595	3,008	2,587	70
4,266	2,028	2,238	567	224	343	3,699	1,804	1,895	71
4,709	2,863	1,846	879	415	464	3,830	2,448	1,382	72
4,470	1,851	2,619	640	225	415	3,830	1,626	2,204	73
2,942	1,632	1,310	417	163	254	2,525	1,469	1,056	74
6,312	3,813	2,499	751	474	277	5,561	3,339	2,222	75
1,678	794	884	264	128	136	1,414	666	748	76
3,663	2,147	1,516	634	320	314	3,029	1,827	1,202	77
2,748	905	1,843	379	162	217	2,369	743	1,626	78
2,358	982	1,376	312	109	203	2,046	873	1,173	79
24,352	14,081	10,271	3,709	1,854	1,855	20,643	12,227	8,416	80+
2,162,279	1,080,603	1,081,676	330,160	163,315	166,845	1,832,119	917,288	914,831	Total المجموع

Con Table (158)

## تقديرات سكان محافظة نينوى حسب الوحدات الادارية والبيئية والجنس لسنة 2015

## POPULATION ESTIMATION OF NINEVAH GOVERNORATE BY REGION, SEX &amp; ADMINISTRATIVE UNITS FOR 2015

جدول رقم (158)

القضاء	الوحدة الادارية	حضر				ريف				مجموع					
		Urban		Rural		Total		Total		Total		Total			
		ذكور	انثى	ذكور	انثى	ذكور	انثى	ذكور	انثى	مجموع	انثى	مجموع	انثى		
القادش	مركز قضاء الموصل	644,035	613,782	1,257,817	35,979	34,708	70,687	680,014	648,490	1,328,504	648,490	680,014	1,328,504	مركز قضاء الموصل	
	بغليجة	15,901	15,154	31,055	52,881	51,014	103,895	68,782	66,168	134,950	66,168	68,782	134,950	بغليجة	
	الفرجة	4,263	4,063	8,326	26,469	25,534	52,003	30,732	29,597	60,329	29,597	30,732	60,329	الفرجة	
	المرسل	11,251	10,722	21,973	27,125	26,167	53,292	38,376	36,889	75,265	36,889	38,376	75,265	المرسل	
	القلارية	9,202	8,770	17,972	54,443	52,521	106,964	63,645	61,291	124,936	61,291	63,645	124,936	القلارية	
	الحنيفية	4,569	4,355	8,924	13,623	13,142	26,765	18,192	17,497	35,689	17,497	18,192	35,689	الحنيفية	
	المجموع	689,221	656,846	1,346,067	210,520	203,086	413,606	899,741	859,932	1,759,673	859,932	899,741	1,759,673	المجموع	
	Al-Handanaya	مركز قضاء السحلية	21,804	20,780	42,584	17,965	17,330	35,295	39,769	38,110	77,879	38,110	39,769	77,879	مركز قضاء السحلية
		مردود	1,822	1,737	3,559	25,757	24,848	50,605	27,579	26,585	54,164	26,585	27,579	54,164	مردود
		برتلجة	10,177	9,699	19,876	21,683	20,917	42,600	31,860	30,616	62,476	30,616	31,860	62,476	برتلجة
		المجموع	33,803	32,216	66,019	65,405	63,095	128,500	99,208	95,311	194,519	95,311	99,208	194,519	المجموع
مركز قضاء تلکيف		16,549	15,772	32,321	25,808	24,897	50,705	42,337	40,669	83,026	40,669	42,337	83,026	مركز قضاء تلکيف	
Telikar	وادي	7,317	6,973	14,290	17,049	16,447	33,496	24,366	23,420	47,786	23,420	24,366	47,786	وادي	
	الغوش	9,240	8,806	18,046	23,082	22,267	45,349	32,322	31,073	63,395	31,073	32,322	63,395	الغوش	
	المجموع	33,106	31,551	64,657	65,939	63,611	129,550	99,045	95,162	194,207	95,162	99,045	194,207	المجموع	
Sinjar	مركز قضاء سنجار	19,214	18,312	37,526	22,899	22,091	44,990	42,113	40,403	82,516	40,403	42,113	82,516	مركز قضاء سنجار	
	الشمال	60,538	57,694	118,232	17,281	16,671	33,952	77,819	74,365	152,184	74,365	77,819	152,184	الشمال	
	سنجار	19,824	18,893	38,717	14,006	13,511	27,517	33,830	32,404	66,234	32,404	33,830	66,234	سنجار	
	المجموع	99,576	94,899	194,475	54,186	52,273	106,459	153,762	147,172	300,934	147,172	153,762	300,934	المجموع	
	مركز قضاء تلکيف	81,557	77,726	159,283	20,015	19,308	39,323	101,572	97,034	198,606	97,034	101,572	198,606	مركز قضاء تلکيف	
	زبلر	8,302	7,912	16,214	54,462	52,539	107,001	62,764	60,451	123,215	60,451	62,764	123,215	زبلر	
Tehlar	ريحية	8,830	8,415	17,245	38,431	37,074	75,505	47,261	45,489	92,750	45,489	47,261	92,750	ريحية	
	الحايبية	6,267	5,973	12,240	22,990	22,179	45,169	29,257	28,152	57,409	28,152	29,257	57,409	الحايبية	
	المجموع	104,956	100,026	204,982	135,898	131,100	266,998	240,854	231,126	471,980	231,126	240,854	471,980	المجموع	

Con. Table (158)

تابع جدول رقم (158)

تقديرات سكان محافظة نينوى حسب الوحدات الادارية والبيئية والجنس لسنة 2015

POPULATION ESTIMATION OF NINEVAH GOVERNORATE BY REGION, SEX & ADMINISTRATIVE UNITS FOR 2015

Qadha	Nahia	المجموع Total			ريف Rural			حضر Urban			القطعة الوحدة الادارية
		مجموع Total	انث Female	ذكور Male	مجموع Total	انث Female	ذكور Male	مجموع Total	انث Female	ذكور Male	
Al-Shaikhan	Al-Shaikhan Qadha Center	23,471	11,473	11,998	6,358	3,122	3,236	17,113	8,351	8,762	مركز قضاء الشيكان
	Zaylakan Nahia	17,154	8,422	8,732	16,894	8,295	8,599	260	127	133	زايكان
	Total	40,625	19,895	20,730	23,252	11,417	11,835	17,373	8,478	8,895	المجموع
Al-Hatra	Al-Hatra Qadha Center	21,399	10,487	10,912	14,647	7,192	7,455	6,752	3,295	3,457	مركز قضاء الحضر
	Al-Tal Nahia	33,491	16,410	17,081	22,144	10,873	11,271	11,347	5,537	5,810	الثل
	Total	54,890	26,897	27,993	36,791	18,065	18,726	18,099	8,832	9,267	المجموع
Al-Baaj	Al-Baaj Qadha Center	70,547	34,558	35,989	43,646	21,431	22,215	26,901	13,127	13,774	مركز قضاء الباج
	Al-Qaharya Nahia	95,263	46,616	48,647	42,842	21,036	21,806	52,421	25,580	26,841	القحارية
	Total	165,810	81,174	84,636	86,488	42,467	44,021	79,322	38,707	40,615	المجموع
Malkhoor	Malkhoor Qadha Center	47,392	23,219	24,173	30,651	15,050	15,601	16,741	8,169	8,572	مركز قضاء مخمور
	Al-Kowar Nahia	68,570	33,642	34,928	59,564	29,247	30,317	9,006	4,395	4,611	الكوبر
	Kandhawwa Nahia	18,454	9,052	9,402	15,368	7,546	7,822	3,086	1,506	1,580	كندوية
	Qaraj Nahia	35,272	17,309	17,963	32,018	15,721	16,297	3,254	1,588	1,666	قراج
	Mida-Qara Nahia	23,855	11,706	12,149	21,478	10,546	10,932	2,377	1,160	1,217	مداقوة
	Total	193,543	94,928	98,615	159,079	78,110	80,969	34,464	16,818	17,646	المجموع
Sunnal / N	Fardal Nahia	68,955	33,664	35,291	5,227	2,569	2,658	63,728	31,095	32,633	فردال
	Total	68,955	33,664	35,291	5,227	2,569	2,658	63,728	31,095	32,633	سمنل
	Governmental Grand Total	3,445,136	1,685,261	1,759,875	1,355,950	665,793	690,157	2,089,186	1,019,468	1,069,718	المجموع المحافظة

Table (159)

تقديرات سكان محافظة نينوى حسب الوحدات الإدارية والبيئية والجنس لسنة 2016

POPULATION ESTIMATION OF NINEVAH GOVERNORATE BY REGION, SEX & ADMINISTRATIVE UNITS FOR 2016

Qadha	Nahia	Total			Rural			Urban			القضاء	الوحدة الإدارية	التقسيم
		مجموع	انث	ذكور	مجموع	انث	ذكور	مجموع	انث	ذكور			
		Total	Female	Male	Total	Female	Male	Total	Female	Male			
Al-Mosul	Al-Mosul Qadha Center	1,364,888	666,103	698,485	72,607	35,651	36,956	1,291,981	630,452	661,529	مركز قضاء الموصل		
	Bashqa Nahia	138,615	67,965	70,650	106,716	52,399	54,317	31,899	15,566	16,333	بغليظة		
	Al-Shoura Nahia	61,968	30,401	31,567	53,416	26,228	27,188	8,552	4,173	4,379	الغورية		
	Hamman Al-Ahl	77,209	37,891	39,418	54,740	26,878	27,862	22,569	11,013	11,556	حمام العليل		الموصل
Al-Mahabaha Nahia	Al-Qayara Nahia	128,330	62,956	65,374	109,870	53,948	55,922	18,460	9,008	9,452	القارة		
	Al-Mahabaha Nahia	36,659	17,972	18,687	27,492	13,499	13,993	9,167	4,473	4,694	المطرية		
	Total	1,807,469	883,288	924,181	424,841	208,603	216,238	1,382,628	674,685	707,943	المجموع		
Al-Hamdaniya	Al-Hamdaniya Qadha Center	79,994	39,145	40,849	36,254	17,801	18,453	43,740	21,344	22,396	مركز قضاء الحمدانية		
	Namroudi Nahia	55,635	27,306	28,329	51,979	25,522	26,457	3,656	1,784	1,872	نمرود		
	Barthia Nahia	64,172	31,447	32,725	43,757	21,485	22,272	20,415	9,962	10,453	برثلة		الصحافة
	Total	199,801	97,898	101,903	131,990	64,808	67,182	67,811	33,090	34,721	المجموع		
Tikarfi	Tikarfi Qadha Center	85,281	41,773	43,508	52,082	25,573	26,509	33,199	16,200	16,999	مركز قضاء تكليف		
	Wana Nahia	49,083	24,056	25,027	34,406	16,894	17,512	14,677	7,162	7,515	وانة		
	Alkoush Nahia	65,117	31,917	33,200	46,581	22,872	23,709	18,536	9,045	9,491	الكوش		تكليف
	Total	199,481	97,746	101,735	133,069	65,339	67,730	66,412	32,407	34,005	المجموع		
Sinjar	Sinjar Qadha Center	84,757	41,500	43,257	46,212	22,691	23,521	38,545	18,809	19,736	مركز قضاء سنجار		
	Al-Shama Nahia	156,317	76,385	79,932	34,874	17,124	17,750	121,443	59,261	62,182	الشام		
	Al-Qarawan Nahia	68,033	33,284	34,749	28,264	13,878	14,386	39,769	19,406	20,363	القروان		سنجار
	Total	309,107	151,169	157,938	109,350	53,693	55,657	199,757	97,476	102,281	المجموع		
Telafar	Telafar Qadha Center	203,999	99,669	104,330	40,390	19,832	20,558	163,609	79,837	83,772	مركز قضاء تلافير		
	Zumar Nahia	126,562	62,093	64,469	109,908	53,966	55,942	16,654	8,127	8,527	زمر		
	Rabia Nahia	95,270	46,725	48,545	77,556	38,081	39,475	17,714	8,644	9,070	ربيعة		تلافر
	Al-Ayudya Nahia	58,968	28,916	30,052	46,396	22,781	23,615	12,572	6,135	6,437	الأيديا		
	Total	484,799	237,403	247,396	274,250	134,660	139,590	210,549	102,743	107,806	المجموع		

جدول رقم (159)

Con Table (159)

تابع جدول رقم (159)

تقديرات سكان محافظة نينوى حسب الوحدات الادارية والبيئية والجنس لسنة 2016

POPULATION ESTIMATION OF NINEVAH GOVERNORATE BY REGION, SEX & ADMINISTRATIVE UNITS FOR 2016

Qadha	Nahia	Total			Rural			Urban			البيئية
		مجموع	انث	ذكور	مجموع	انث	ذكور	مجموع	انث	ذكور	
Al-Shaikhan	Al-Shaikhan Qadha Center	24,108	11,784	12,324	6,531	3,207	3,324	17,577	8,577	9,000	مركز قضاء الشيكان
	Zaylakan Nahia	17,620	8,651	8,969	17,353	8,521	8,832	267	130	137	زلاكان
	Total	41,728	20,435	21,293	23,884	11,728	12,156	17,844	8,707	9,137	المجموع
Al-Harra	Al-Harra Qadha Center	21,980	10,771	11,209	15,045	7,387	7,658	6,935	3,384	3,551	مركز قضاء الحضر
	Al-Tal Nahia	34,400	16,855	17,545	22,745	11,168	11,577	11,655	5,687	5,968	الثل
	Total	56,380	27,626	28,754	37,790	18,555	19,235	18,590	9,071	9,519	المجموع
Al-Baji	Al-Baji Qadha Center	72,464	35,497	36,967	44,832	22,013	22,819	27,632	13,484	14,148	مركز قضاء الباج
	Al-Qaharya Nahia	97,852	47,883	49,969	44,007	21,608	22,399	53,845	26,275	27,570	القهارية
	Total	170,316	83,380	86,936	88,839	43,621	45,218	81,477	39,759	41,718	المجموع
Malkhoor	Malkhoor Qadha Center	48,680	23,850	24,830	31,484	15,459	16,025	17,196	8,391	8,805	مركز قضاء مخمور
	Al-Kowar Nahia	70,433	34,555	35,878	61,182	30,041	31,141	9,251	4,514	4,737	الكوبر
	Kandhawwa Nahia	18,955	9,298	9,657	15,785	7,751	8,034	3,170	1,547	1,623	كندوية
	Qaraj Nahia	36,230	17,779	18,451	32,887	16,148	16,739	3,343	1,631	1,712	قراج
	Mulla-Qara Nahia	24,502	12,023	12,479	22,061	10,832	11,229	2,441	1,191	1,250	ملاقرة
Sunnai / N	Total	198,800	97,505	101,295	165,399	80,231	83,168	35,401	17,274	18,127	المجموع
	Faadhil Nahia	70,834	34,583	36,251	5,371	2,638	2,733	65,463	31,945	33,518	فاديل
Governmental Grand Total	Total	70,834	34,583	36,251	5,371	2,638	2,733	65,463	31,945	33,518	المجموع
	Total	3,538,715	1,731,033	1,807,682	1,392,783	683,876	708,907	2,145,932	1,047,157	1,098,775	المجموع المحافظة

Table (160)

جدول رقم (160)

تقديرات سكان محافظة نينوى حسب الوحدات الإدارية والبلدية والجنس لسنة 2017  
POPULATION ESTIMATION OF NINEVAH GOVERNORATE BY REGION , SEX & ADMINISTRATIVE UNITS FOR 2017

Qadha	Nahia	Total			Rural			Urban			البلدية	الوحدة الإدارية
		مجموع	انث	ذكور	مجموع	انث	ذكور	مجموع	انث	ذكور		
		Total	Female	Male	Total	Female	Male	Total	Female	Male		
Al-Mosul	Al-Mosul Qadha Center	1,401,196	683,973	717,223	74,554	36,607	37,947	1,326,642	647,366	679,276	مركز قضاء الموصل	
	Bashiqah Nahia	142,333	69,788	72,545	109,579	53,805	55,774	32,754	15,983	16,771	بغليظة	
	Al-Shoura Nahia	63,630	31,217	32,413	54,849	26,932	27,917	8,781	4,285	4,496	الغورية	
	Hammam Al-Ahil	79,383	38,908	40,475	56,208	27,599	28,609	23,175	11,309	11,866	حمام العليل	الموصل
Al-Mahabaha Nahia	Al-Qayara Nahia	131,772	64,644	67,128	112,818	55,395	57,423	18,954	9,249	9,705	القارة	
	Al-Mahabaha Nahia	37,641	18,454	19,187	28,229	13,861	14,368	9,412	4,593	4,819	المحلية	
	Total	1,855,955	906,984	948,971	436,237	214,199	222,038	1,419,718	692,785	726,933	المجموع	
	Al-Handana Qadha Center	82,141	40,196	41,945	37,227	18,279	18,948	44,914	21,917	22,997	مركز قضاء الحداينة	
Al-Handaniya	Namroudi Nahia	57,127	28,039	29,088	53,373	26,207	27,166	3,754	1,832	1,922	نمرود	
	Barthala Nahia	65,893	32,291	33,602	44,931	22,062	22,869	20,962	10,229	10,733	برثالة	المحلية
	Total	205,161	100,526	104,635	135,531	66,548	68,983	69,630	33,978	35,652	المجموع	
	Tikarfi Qadha Center	87,569	42,894	44,675	53,479	26,239	27,220	34,090	16,635	17,455	مركز قضاء تكليف	
Tikarfi	Wana Nahia	50,401	24,702	25,699	35,329	17,347	17,982	15,072	7,355	7,717	رانة	
	Alkoush Nahia	66,863	32,773	34,090	47,830	23,485	24,345	19,033	9,288	9,745	الكوش	تكليف
	Total	204,833	100,369	104,464	136,638	67,091	69,547	68,195	33,278	34,917	المجموع	
	Sinjir Qadha Center	87,032	42,614	44,418	47,452	23,300	24,152	39,580	19,314	20,266	مركز قضاء سنجر	
Sinjar	Al-Shama Nahia	160,511	78,434	82,077	35,810	17,583	18,227	124,701	60,851	63,850	الشام	
	Al-Qarawan Nahia	69,839	34,178	35,661	29,023	14,251	14,772	40,836	19,927	20,909	القروان	سنجر
	Total	317,402	155,226	162,176	112,285	55,134	57,151	205,117	100,092	105,025	المجموع	
	Telafar Qadha Center	209,473	102,343	107,130	41,474	20,364	21,110	167,999	81,979	86,020	مركز قضاء تلافير	
Telafar	Zumar Nahia	129,957	63,759	66,198	112,856	55,414	57,442	17,101	8,345	8,756	زمر	
	Rabia Nahia	97,825	47,978	49,847	79,636	39,102	40,534	18,189	8,876	9,313	ربيعة	
	Al-Ayyudya Nahia	60,550	29,691	30,859	47,641	23,392	24,249	12,909	6,299	6,610	الأيديفة	تلافير
	Total	497,805	243,771	254,034	281,607	138,272	143,335	216,198	105,499	110,699	المجموع	

Con Table (160)

تابع جدول رقم (160)

تقديرات سكان محافظة نينوى حسب الوحدات الادارية والبيئية والجنس لسنة 2017

POPULATION ESTIMATION OF NINEVAH GOVERNORATE BY REGION, SEX & ADMINISTRATIVE UNITS FOR 2017

القطعة	الوحدة الادارية	حضر			ريف			مجموع			القطعة
		ذكور	انثى	المجموع	ذكور	انثى	المجموع	ذكور	انثى	المجموع	
النينوان	مركز قضاء النينوان	9,242	8,808	18,050	3,413	3,293	6,706	12,655	12,101	24,756	Al-Shaikhan Qadha Center
		140	134	274	9,069	8,749	17,818	9,209	8,883	18,092	Zaylakan Nahia
	المجموع	9,382	8,942	18,324	12,482	12,042	24,524	21,864	20,984	42,848	Total
الحضر	مركز قضاء الحضر	3,646	3,475	7,121	7,863	7,586	15,449	11,509	11,061	22,570	Al-Hatra Qadha Center
		6,128	5,840	11,968	11,887	11,468	23,355	18,015	17,308	35,323	Al-Tal Nahia
	المجموع	9,774	9,315	19,089	19,750	19,054	38,804	29,524	28,369	57,893	Total
البياج	مركز قضاء البياج	14,528	13,845	28,373	23,431	22,603	46,034	37,959	36,448	74,407	Al-Baj Qadha Center
		28,309	26,980	55,289	22,999	22,187	45,186	51,308	49,167	100,475	Al-Qahany Nahia
	المجموع	42,837	40,825	83,662	46,430	44,790	91,220	89,267	85,615	174,882	Total
مجموع	مركز قضاء الحضر	9,041	8,616	17,657	16,455	15,874	32,329	25,496	24,490	49,986	Malhmoor Qadha Center
		4,864	4,635	9,499	31,976	30,847	62,823	36,840	35,482	72,322	Al-Kuwar Nahia
مجموع	كديوة	1,667	1,589	3,256	8,250	7,958	16,208	9,917	9,547	19,464	Kandhawa Nahia
		1,758	1,675	3,433	17,188	16,581	33,769	18,946	18,256	37,202	Qaraj Nahia
مجموع	ملاوة	1,283	1,223	2,506	11,530	11,123	22,653	12,813	12,346	25,159	Mula-Qara Nahia
		18,613	17,738	36,351	85,399	82,383	167,782	104,012	100,121	204,133	Total
سبل	قبة	34,420	32,799	67,219	2,808	2,709	5,517	37,228	35,508	72,736	Fardah Nahia
		34,420	32,799	67,219	2,808	2,709	5,517	37,228	35,508	72,736	Total
	المجموع	34,420	32,799	67,219	2,808	2,709	5,517	37,228	35,508	72,736	Total
	المجموع	1,128,252	1,075,251	2,203,503	727,923	702,222	1,430,145	1,856,175	1,777,473	3,633,648	Governmental Grand Total



Table (161)

جدول رقم (161)

تقديرات سكان محافظة نينوى حسب الوحدات الإدارية والبيئية والجنس لسنة 2018  
POPULATION ESTIMATION OF NINEVAH GOVERNORATE BY REGION, SEX & ADMINISTRATIVE UNITS FOR 2018

Qadha	Nahia	Total			Rural			Urban			القضاء
		مجموع	انث	ذكور	مجموع	انث	ذكور	مجموع	انث	ذكور	
		Total	Female	Male	Total	Female	Male	Total	Female	Male	الوحدة الإدارية
Al-Mosul	Al-Mosul Qadha Center	1,438,351	702,108	736,243	76,532	37,578	38,954	1,361,819	664,530	697,289	مركز قضاء الموصل
	Bashiqah Nahia	146,108	71,639	74,469	112,485	55,232	57,253	33,623	16,407	17,216	بعثينة
	Al-Shoura Nahia	65,319	32,045	33,274	56,304	27,646	28,658	9,015	4,399	4,616	الغورية
	Hamman Al-Ahli	81,489	39,940	41,549	57,699	28,331	29,368	23,790	11,609	12,181	حمام العليل
Al-Mahabaha Nahia	Al-Qayara Nahia	135,267	66,359	68,908	115,809	56,864	58,945	19,458	9,495	9,963	القارة
	Al-Mahabaha Nahia	38,640	18,944	19,696	28,978	14,229	14,749	9,662	4,715	4,947	المحلية
	Total	1,905,174	931,035	974,139	447,807	219,880	227,927	1,457,367	711,155	746,212	المجموع
Al-Hamdaniya	Al-Hamdaniya Qadha Center	84,318	41,261	43,057	38,213	18,763	19,450	46,105	22,498	23,607	مركز قضاء الحمدانية
	Namrud Nahia	58,642	28,782	29,860	54,789	26,902	27,887	3,853	1,880	1,973	نمرود
	Barthala Nahia	67,641	33,147	34,494	46,123	22,647	23,476	21,518	10,500	11,018	برثالة
	Total	210,601	103,190	107,411	139,125	68,312	70,813	71,476	34,878	36,598	المجموع
Tikarif	Tikarif Qadha Center	89,890	44,031	45,859	54,897	26,955	27,942	34,993	17,076	17,917	مركز قضاء تكليف
	Wana Nahia	51,737	25,357	26,380	36,265	17,807	18,458	15,472	7,550	7,922	رانية
	Alkoush Nahia	68,636	33,642	34,994	49,098	24,108	24,990	19,538	9,534	10,004	القوش
	Total	210,263	103,030	107,233	140,260	68,870	71,390	70,003	34,160	35,843	المجموع
Sinjar	Sinjar Qadha Center	89,339	43,743	45,596	48,710	23,917	24,793	40,629	19,826	20,803	مركز قضاء سنجار
	Al-Shama Nahia	164,766	80,513	84,253	36,759	18,049	18,710	128,007	62,464	65,543	الشمال
	Al-Qarawan Nahia	71,711	35,084	36,627	29,793	14,629	15,164	41,918	20,455	21,463	القروان
	Total	325,816	159,340	166,476	115,262	56,995	58,267	210,554	102,745	107,809	المجموع
Telafar	Telafar Qadha Center	215,026	105,056	109,970	42,573	20,904	21,669	172,453	84,152	88,301	مركز قضاء تلافير
	Zummar Nahia	133,403	65,450	67,953	115,849	56,884	58,965	17,554	8,566	8,988	زمر
	Rabia Nahia	100,418	49,250	51,168	81,747	40,139	41,608	18,671	9,111	9,560	ربيعية
	Al-Ayyudya Nahia	62,157	30,480	31,677	48,905	24,013	24,892	13,252	6,467	6,785	الأيادية
Total	511,004	250,236	260,768	289,074	141,940	147,134	221,930	108,296	113,634	المجموع	

Con Table (161)

تقديرات سكان محافظة نينوى حسب الوحدات الادارية والبيئية والجنس لسنة 2018

POPULATION ESTIMATION OF NINEVAH GOVERNORATE BY REGION, SEX & ADMINISTRATIVE UNITS FOR 2018

تابع جدول رقم (161)

Qadha	Nahia	المجموع Total			ريف Rural			حضر Urban			اللقضاء
		مجموع Total	انث Female	ذكور Male	مجموع Total	انث Female	ذكور Male	مجموع Total	انث Female	ذكور Male	
Al-Shaikhan	Al-Shaikhan Qadha Center	25,412	12,421	12,991	6,884	3,380	3,504	18,528	9,041	9,487	مركز قضاء الشيكان
	Zaylakan Nahia	18,572	9,118	9,454	18,291	8,981	9,310	281	137	144	زلكان
	Total	43,984	21,539	22,445	25,175	12,361	12,814	18,809	9,178	9,631	المجموع
Al-Harra	Al-Harra Qadha Center	23,169	11,354	11,815	15,859	7,787	8,072	7,310	3,567	3,743	مركز قضاء الحضر
	Al-Tal Nahia	36,260	17,767	18,493	23,975	11,772	12,203	12,285	5,995	6,290	الثل
	Total	59,429	29,121	30,308	39,834	19,559	20,275	19,595	9,562	10,033	المجموع
Al-Baji	Al-Baji Qadha Center	76,380	37,415	38,965	47,255	23,203	24,052	29,125	14,212	14,913	مركز قضاء الباج
	Al-Qaharya Nahia	103,140	50,471	52,669	46,385	22,776	23,609	56,755	27,695	29,060	القاهرية
	Total	179,520	87,886	91,634	93,640	45,979	47,661	85,880	41,907	43,973	المجموع
Malkhoor	Malkhoor Qadha Center	51,312	25,140	26,172	33,186	16,295	16,891	18,126	8,845	9,281	مركز قضاء مخمر
	Al-Kuwair Nahia	74,240	36,423	37,817	64,489	31,665	32,824	9,751	4,758	4,993	الكوير
	Kandhawwa Nahia	19,979	9,800	10,179	16,637	8,169	8,468	3,342	1,631	1,711	كندوية
	Qaraj Nahia	38,188	18,740	19,448	34,665	17,021	17,644	3,523	1,719	1,804	قراج
	Mulla-Qara Nahia	25,826	12,673	13,153	23,254	11,418	11,836	2,572	1,255	1,317	ملاوة
	Total	209,545	102,776	106,769	172,231	84,568	87,663	37,314	18,208	19,106	المجموع
Sinnal / N	Fardal Nahia	74,662	36,450	38,212	5,661	2,780	2,881	69,001	33,670	35,331	فردال
	Total	74,662	36,450	38,212	5,661	2,780	2,881	69,001	33,670	35,331	المجموع
	Governmental Grand Total	3,729,998	1,824,603	1,905,395	1,468,069	720,844	747,225	2,261,929	1,103,759	1,158,170	المجموع المحافظة

Table (162)

تقديرات سكان محافظة كركوك حسب الوحدات الادارية والبيئية والجنس لسنة 2015

POPULATION ESTIMATION OF KIRKUK GOVERNORATE BY REGION, SEX & ADMINISTRATIVE UNITS FOR 2015

جدول رقم (162)

المحافظة	الوحدة الادارية	Total						Rural						Urban					
		Nahia			ريف Nahia			حضر Nahia			Total			Total			Total		
		مجموع	انث	ذكور	مجموع	انث	ذكور	مجموع	انث	ذكور	مجموع	انث	ذكور	مجموع	انث	ذكور			
Kirkuk	Kirkuk Qadha Center	900,379	448,021	452,358	2,357	1,164	1,193	898,022	446,857	451,165	446,857	451,165	446,857	451,165	446,857	451,165	مركز قضاء كركوك		
	Yaychi Nahia	25,745	12,726	13,019	22,117	10,921	11,196	3,628	1,805	1,823	3,628	1,805	1,823	3,628	1,805	1,823	يانيحي		
	Alton Kobry Nahia	38,966	19,342	19,624	12,461	6,153	6,308	26,505	13,189	13,316	26,505	13,189	13,316	26,505	13,189	13,316	التون كوبري		
	AlMuhala (Qada Abdulloh)Nahia	14,783	7,309	7,474	12,283	6,065	6,218	2,500	1,244	1,256	2,500	1,244	1,256	2,500	1,244	1,256	المهله (قضاء عبد الله)		
	Taza Khorramo Nahia	32,010	15,872	16,138	14,840	7,328	7,512	17,170	8,544	8,626	17,170	8,544	8,626	17,170	8,544	8,626	تازة خوررامو		
	Laylan Nahia	17,831	8,839	8,992	8,903	4,396	4,507	8,928	4,443	4,485	8,928	4,443	4,485	8,928	4,443	4,485	ليلان		
	Shwan Nahia	10,732	5,312	5,420	7,366	3,637	3,729	3,366	1,675	1,691	3,366	1,675	1,691	3,366	1,675	1,691	شوان		
	Qara Hanjeer (AlRabe) Nahia	11,299	5,610	5,689	3,077	1,519	1,558	8,222	4,091	4,131	8,222	4,091	4,131	8,222	4,091	4,131	قرا هانجير (الربيع)		
	Total	1,051,745	523,031	528,714	83,404	41,183	42,221	968,341	481,848	486,493	968,341	481,848	486,493	968,341	481,848	486,493	المجموع		
	Al-Hawiga	Al-Hawiga Qadha Center	111,464	55,200	56,264	69,239	34,189	35,050	42,225	21,011	21,214	42,225	21,011	21,214	42,225	21,011	21,214	مركز قضاء الحويجة	
Al-Abbasi Nahia		50,362	24,904	25,458	40,697	20,095	20,602	9,665	4,809	4,856	9,665	4,809	4,856	9,665	4,809	4,856	العباسي		
Al-Riyadh Nahia		55,878	27,629	28,249	46,041	22,734	23,307	9,837	4,895	4,942	9,837	4,895	4,942	9,837	4,895	4,942	الرياض		
Al-Zab Nahia	Al-Zab Nahia	53,189	26,328	26,861	36,419	17,983	18,436	16,770	8,345	8,425	16,770	8,345	8,425	16,770	8,345	8,425	الزاب		
	Total	270,893	134,061	136,832	192,396	95,001	97,395	78,497	39,060	39,437	78,497	39,060	39,437	78,497	39,060	39,437	المجموع		
	Daquq Qadha Center	61,360	30,379	30,981	40,327	19,913	20,414	21,033	10,466	10,567	21,033	10,466	10,567	21,033	10,466	10,567	مركز قضاء داوق		
Daquq	Al-Rashid Nahia	26,487	13,085	13,402	24,986	12,338	12,648	1,501	747	754	1,501	747	754	1,501	747	754	الرشيد		
	Total	87,847	43,464	44,383	65,313	32,251	33,062	22,534	11,213	11,321	22,534	11,213	11,321	22,534	11,213	11,321	المجموع		
	Dibis Qadha Center	46,403	22,988	23,415	26,801	13,234	13,567	19,602	9,754	9,848	19,602	9,754	9,848	19,602	9,754	9,848	مركز قضاء دبيس		
Dibis	Sarkran (AlQadis) Nahia	18,965	9,372	9,593	17,030	8,409	8,621	1,935	963	972	1,935	963	972	1,935	963	972	سركران		
	Total	65,268	32,360	33,008	43,831	21,643	22,188	21,537	10,717	10,820	21,537	10,717	10,820	21,537	10,717	10,820	المجموع		
	Governmental Grand Total	1,475,853	732,916	742,937	384,944	190,078	194,866	1,090,909	542,838	548,071	1,090,909	542,838	548,071	1,090,909	542,838	548,071	المجموع الساقطة		

Table (163)

تقديرات سكان محافظة كركوك حسب الوحدات الادارية والجنس لسنة 2016

POPULATION ESTIMATION OF KIRKUK GOVERNORATE BY REGION, SEX & ADMINISTRATIVE UNITS FOR 2016

جدول رقم (163)

القطاع	الوحدة الادارية	حضر			ريف			Total																											
		ذكور	اناث	مجموع	ذكور	اناث	مجموع	ذكور	اناث	مجموع																									
Kirkuk	Kirkuk	مركز قضاء كركوك	463,421	458,997	922,418	1,226	1,196	2,422	464,647	460,193	924,840	Kirkuk Qadha Center																							
													1,872	1,854	3,726	11,500	11,217	22,717	13,372	13,071	26,443	Yaychi Nahia													
													13,678	13,547	27,225	6,479	6,330	12,799	20,157	19,867	40,024	Alton Kobry Nahia													
													1,290	1,278	2,568	6,387	6,230	12,617	7,677	7,508	15,185	Al-Mulaha (Qadha Abdulrah) Nahia													
													8,860	8,776	17,636	7,716	7,527	15,243	16,576	16,303	32,879	Taza Khorramo Nahia													
													4,607	4,563	9,170	4,629	4,515	9,144	9,236	9,078	18,314	Laylan Nahia													
													1,737	1,721	3,458	3,830	3,736	7,566	5,567	5,457	11,024	Shwan Nahia													
													4,243	4,202	8,445	1,600	1,561	3,161	5,843	5,763	11,606	Qara Hanjeer (Al-Rabee) Nahia													
													499,708	494,938	994,646	43,367	42,302	85,669	543,075	537,240	1,080,315	Total													
													الحويجة	Al-Hawija	مركز قضاء الحويجة	21,790	21,582	43,372	36,002	35,118	71,120	57,792	56,700	114,492	Al-Hawija Qadha Center										
4,988	4,940	9,928	21,161	20,642	41,803	26,149	25,582	51,731	Al-Abhosi Nahia																										
5,077	5,028	10,105	23,940	23,352	47,292	29,017	28,380	57,397	Al-Riyadh Nahia																										
8,654	8,571	17,225	18,937	18,471	37,408	27,991	27,042	54,633	Al-Zab Nahia																										
40,509	40,121	80,630	100,040	97,583	197,623	140,549	137,704	278,253	Total																										
داوق	Daouq	مركز قضاء داوق	10,854	10,750	21,604	20,969	20,454	41,423	31,823	31,204	63,027	Daouq Qadha Center																							
																										774	767	1,541	12,992	12,673	25,665	13,766	13,440	27,206	Al-Rashid Nahia
																										11,628	11,517	23,145	33,961	33,127	67,088	45,589	44,644	90,233	Total
																										10,116	10,019	20,135	13,936	13,593	27,529	24,052	23,612	47,664	Dhis Qadha Center
																										998	990	1,988	8,888	8,639	17,497	9,856	9,629	19,485	Sarkam (Al-Qadis) Nahia
													11,114	11,009	22,123	22,794	22,232	45,026	33,908	33,241	67,149	Total													
													مجموع المحافظة	Governorat Grand Total	مجموع القضاء	562,959	557,585	1,120,544	200,162	195,244	395,406	763,121	752,829	1,515,950	Governorat Grand Total										

Table (164)

تقديرات سكان محافظة كركوك حسب الوحدات الادارية والجنس لسنة 2017

POPULATION ESTIMATION OF KIRKUK GOVERNORATE BY REGION, SEX & ADMINISTRATIVE UNITS FOR 2017

القطاع	Nahia	Total			Rural			Urban			الوحدة الادارية
		مجموع	انث	ذكور	مجموع	انث	ذكور	مجموع	انث	ذكور	
Qadha	Total	Female	Male	Total	Female	Male	Total	Female	Male		
Kirkuk	Kirkuk Qadha Center	949,652	472,539	477,113	2,487	1,228	1,259	947,165	471,311	475,854	مركز قضاء كركوك
	Yaychi Nahia	27,153	13,422	13,731	23,326	11,518	11,808	3,827	1,904	1,923	يحي
	Alton Kobry Nahia	41,099	20,401	20,698	13,143	6,490	6,653	27,956	13,911	14,045	الون كوبري
	Al-Mulaha (Qadha Abdulih) Nahia	15,592	7,709	7,883	12,955	6,397	6,558	2,637	1,312	1,325	القلبي (قضاء عبد الله)
	Taza Khormato Nahia	33,761	16,740	17,021	15,652	7,729	7,923	18,109	9,011	9,098	تازة خورماتو
	Laylan Nahia	18,807	9,323	9,484	9,390	4,637	4,753	9,417	4,686	4,731	ليلان
	Shwan Nahia	11,320	5,603	5,717	7,769	3,836	3,933	3,551	1,767	1,784	شوان
	Qara Hanjeer (Al-Rabe) Nahia	11,917	5,917	6,000	3,245	1,602	1,643	8,672	4,315	4,357	قرا هانجير (الربع)
	Total	1,109,301	551,654	557,647	87,967	43,437	44,530	1,021,334	508,217	513,117	المجموع
	Al-Hawga Qadha Center	117,563	58,221	59,342	73,028	36,060	36,968	44,535	22,161	22,374	مركز قضاء الحويجة
Al-Abbasi Nahia	53,118	26,268	26,850	42,924	21,195	21,729	10,194	5,073	5,121	العباسي	
Al-Riyadh Nahia	58,937	29,142	29,795	48,561	23,979	24,582	10,376	5,163	5,213	الرياض	
Al-Zab Nahia	56,098	27,768	28,330	38,411	18,967	19,444	17,687	8,801	8,886	الزاب	
Total	285,716	141,399	144,317	202,924	100,201	102,723	82,792	41,198	41,594	المجموع	
Daquq Qadha Center	64,718	32,042	32,676	42,534	21,003	21,531	22,184	11,039	11,145	مركز قضاء داوق	
Al-Rashid Nahia	27,937	13,801	14,136	26,354	13,013	13,341	1,583	788	795	الرشيد	
Total	92,655	45,843	46,812	68,888	34,016	34,872	23,767	11,827	11,940	المجموع	
Dibis Qadha Center	48,942	24,246	24,696	28,267	13,938	14,309	20,675	10,288	10,387	مركز قضاء دبيس	
Sarkran (Al-Qadis) Nahia	20,004	9,885	10,119	17,965	8,871	9,094	2,039	1,014	1,025	سركران	
Total	68,946	34,131	34,815	46,232	22,829	23,403	22,714	11,302	11,412	المجموع	
Governmental Grand Total	1,556,618	773,027	783,591	406,011	200,483	205,528	1,150,607	572,544	578,063	المجموع الساقطة	

جدول رقم (164)

Table (165)

تقديرات سكان محافظة كركوك حسب الوحدات الادارية والجنس لسنة 2018

POPULATION ESTIMATION OF KIRKUK GOVERNORATE BY REGION, SEX & ADMINISTRATIVE UNITS FOR 2018

جدول رقم (165)

المحافظة	الوحدة الادارية	الحضر Urban			ريف Rural			مجموع Total		
		ذكور Male	اناث Female	مجموع Total	ذكور Male	اناث Female	مجموع Total	ذكور Male	اناث Female	مجموع Total
كركوك	مركز قضاء كركوك	488,469	483,803	972,272	1,292	1,260	2,552	489,761	485,063	974,824
		1,974	1,955	3,929	12,121	11,824	23,945	14,095	13,779	27,874
		14,417	14,279	28,696	6,829	6,662	13,491	21,246	20,941	42,187
		1,360	1,347	2,707	6,732	6,567	13,299	8,092	7,914	16,006
		9,339	9,250	18,589	8,133	7,933	16,066	17,472	17,183	34,655
		4,856	4,810	9,666	4,879	4,759	9,638	9,735	9,569	19,304
		1,831	1,814	3,645	4,037	3,938	7,975	5,752	5,752	11,620
		4,472	4,430	8,902	1,686	1,645	3,331	6,158	6,075	12,233
		526,718	521,688	1,048,406	45,709	44,588	90,297	572,427	566,276	1,138,703
		22,968	22,748	45,716	37,948	37,015	74,963	60,916	59,763	120,679
5,257	5,207	10,464	22,305	21,757	44,062	27,562	26,964	54,526		
5,351	5,300	10,651	25,234	24,614	49,848	30,585	29,914	60,499		
9,122	9,035	18,157	19,960	19,469	39,429	29,082	28,504	57,586		
42,698	42,290	84,988	105,447	102,855	208,302	148,145	145,145	293,290		
داوق	مركز قضاء داوق	11,441	11,331	22,772	22,102	21,559	43,661	33,543	32,890	66,433
		816	808	1,624	13,694	13,358	27,052	14,510	14,166	28,676
		12,257	12,139	24,396	35,796	34,917	70,713	48,053	47,056	95,109
دبس	مركز قضاء دبس	10,663	10,561	21,224	14,689	14,338	29,017	25,352	24,889	50,241
		1,051	1,041	2,092	9,336	9,105	18,441	10,387	10,146	20,533
		11,714	11,602	23,316	24,025	23,433	47,458	35,739	35,035	70,774
مجموع المحافظة	المجموع	593,387	587,719	1,181,106	210,977	205,793	416,770	804,364	793,512	1,597,876
		526,718	521,688	1,048,406	45,709	44,588	90,297	572,427	566,276	1,138,703
		22,968	22,748	45,716	37,948	37,015	74,963	60,916	59,763	120,679

Table (166)

تقديرات سكان محافظة ديالى حسب الوحدات الادارية والبيئية والجنس لسنة 2015

POPULATION ESTIMATION OF DIALA GOVERNORATE BY REGION, SEX & ADMINISTRATIVE UNITS FOR 2015

جدول رقم (166)

اللقضاء	الوحدة الادارية	حضر				ريف				Total					
		ذكور	اناث	مجموع	نسبة	ذكور	اناث	مجموع	نسبة	مجموع	ذكور	اناث	مجموع	نسبة	
اللقضاء	الوحدة الادارية	Baquba													
		Baquba Qadhia Center													
		Karran Nahia													
		Bani Saad Nahia													
		Bahriz (Ashmoun) Nahia													
		Al-Akhra Nahia													
		Total													
		Al-Muqadadya Qadhia Center													
		Abi Sada Nahia													
		Al-Vajjitha Nahia													
Total															
اللقضاء	الوحدة الادارية	Al-Khalis													
		Al-Khalis Qadhia Center													
		Al-Mansuriya Nahia													
		Hibhib Nahia													
		Al-Sad Al-Adim Nahia													
		Al-salam Nahia													
		Total													
		Klanaqin Qadhia Center													
		Jalawa Nahia													
		Al-Saadiya Nahia													
Total															
اللقضاء	الوحدة الادارية	Baladroz													
		Baladroz Qadhia Center													
		Mendili Nahia													
		Qazania Nahia													
		Total													
		Qararaha Nahia													
		Jabbara Nahia													
		Total													
		اللقضاء	الوحدة الادارية	Kifri											
				Total											
Governor Grand Total															
المجموع المساقطة															

Table (167)

تقديرات سكان محافظة ديالى حسب الوحدات الادارية والبيئية والجنس لسنة 2016

POPULATION ESTIMATION OF DIALA GOVERNORATE BY REGION, SEX & ADMINISTRATIVE UNITS FOR 2016

جدول رقم (167)

Qadha	Nahia	Total			Rural			Urban			الوحدة الادارية	النظام	
		مجموع	انث	ذكور	مجموع	انث	ذكور	مجموع	انث	ذكور			
		Total	Female	Male	Total	Female	Male	Total	Female	Male			
Baquba	Baquba Qadha Center	272,081	135,382	136,699	7,261	3,573	3,688	264,820	131,809	133,011	مركز قضاء بقرية	بيقرية	
	Karran Nahia	44,743	22,137	22,606	23,410	11,519	11,891	21,333	10,618	10,715	كربلاء		
	Bein Saad Nahia	125,787	62,041	63,746	100,014	49,213	50,801	25,773	12,828	12,945	بني سعد		
	Bahriz (Ashomam) Nahia	50,079	24,838	25,241	15,449	7,602	7,847	34,630	17,236	17,394	بهرز (الشموم)		
	Al-Ahira Nahia	77,282	38,042	39,240	74,678	36,746	37,932	2,604	1,296	1,308	الاحيرة		
	Total	569,972	282,440	287,532	220,812	108,653	112,159	349,160	173,787	175,373	المجموع		
	Al-Muqdadya	Al-Muqdadya Qadha Center	155,606	76,996	78,610	79,994	39,362	40,632	75,612	37,634	37,978	مركز قضاء المقدادية	المقدادية
		Abi Sada Nahia	44,448	21,949	22,499	30,716	15,114	15,602	13,732	6,835	6,897	ابي صيدا	
		Al-Wajitha Nahia	41,419	20,432	20,987	32,396	15,941	16,455	9,023	4,491	4,532	الواجيثا	
		Total	241,473	119,377	122,096	143,106	70,417	72,689	98,367	48,960	49,407	المجموع	
Al-Khalis Center		137,977	68,229	69,748	78,682	38,716	39,966	59,295	29,513	29,782	مركز قضاء الخالص	الخالص	
Al-Khalis	Al-Mansuriya Nahia	58,761	28,986	29,775	45,976	22,623	23,353	12,785	6,363	6,422	المنصورية		
	Hibhib Nahia	87,413	43,103	44,310	71,406	35,136	36,270	16,007	7,967	8,040	هبيب		
	Al-Sad Al-Adim Nahia	22,160	10,941	11,219	15,509	7,631	7,878	6,651	3,310	3,341	السدة الاقدم		
	Al-salam Nahia	25,682	12,656	13,026	22,456	11,040	11,396	3,246	1,616	1,630	السلام		
	Total	331,993	165,915	168,078	234,009	115,146	118,863	97,984	48,769	49,215	المجموع		
Klanagin	Klanagin Qadha Center	83,232	41,232	42,000	34,337	16,896	17,441	48,895	24,336	24,559	مركز قضاء خانقين	خانقين	
	Jalawa Nahia	88,882	44,069	44,813	29,950	14,737	15,213	58,932	29,332	29,600	جلوة		
	Al-Saadiya Nahia	48,203	23,822	24,381	29,982	14,753	15,229	18,221	9,069	9,152	السديية		
Total	220,317	109,123	111,194	94,269	46,386	47,883	126,048	62,737	63,311	المجموع			
Baladroz	Baladroz Qadha Center	96,398	47,777	48,621	35,801	17,616	18,185	60,597	30,161	30,436	مركز قضاء بلدروز	بلدروز	
	Mendili Nahia	30,355	14,980	15,375	22,606	11,123	11,483	7,749	3,857	3,892	منذلي		
	Qazania Nahia	13,828	6,841	6,987	7,375	3,629	3,746	6,453	3,212	3,241	قزانية		
Total	140,581	69,598	70,983	65,782	32,368	33,414	74,799	37,230	37,569	المجموع			
Kifri	Qarataha Nahia	39,407	19,466	19,941	26,107	12,846	13,261	13,300	6,620	6,680	قراتية	كفرى	
	Jabbara Nahia	9,529	4,714	4,815	4,954	2,436	2,518	4,575	2,278	2,297	جبارة		
Total	48,936	24,180	24,756	31,061	15,282	15,779	17,875	8,898	8,977	المجموع			
Governor Grand Total		1,553,272	768,633	784,639	789,039	388,252	400,787	764,233	380,381	383,852	المجموع المحافظة		



Table (168)

تقديرات سكان محافظة ديالى حسب الوحدات الادارية والبيئية والجنس لسنة 2017

POPULATION ESTIMATION OF DIALA GOVERNORATE BY REGION, SEX & ADMINISTRATIVE UNITS FOR 2017

جدول رقم (168)

المنطقة	الوحدة الادارية	ريف المحافظة				حضر المحافظة				
		مجموع	ذكور	اناث	نسبة	مجموع	ذكور	اناث	نسبة	
القادسية	مركز قضاء بصرية	المجموع		الذكور		المجموع		الذكور		
		Total	Male	Total	Male	Total	Male	Total	Male	
		279,380	139,013	140,367	7,455	3,668	3,787	271,925	135,345	136,580
		45,944	22,732	23,212	24,039	11,829	12,210	21,905	10,903	11,002
		129,162	63,705	65,457	102,698	50,533	52,165	26,464	13,172	13,292
		51,421	25,504	25,917	15,862	7,805	8,057	35,559	17,699	17,860
		79,356	39,063	40,293	76,682	37,732	38,950	2,674	1,331	1,343
		585,263	290,017	295,246	226,736	111,567	115,169	358,527	178,450	180,077
		159,781	79,061	80,720	82,140	40,417	41,723	77,641	38,644	38,997
		45,641	22,538	23,103	31,541	15,530	16,021	14,100	7,018	7,082
42,529	20,979	21,550	33,265	16,368	16,897	9,264	4,611	4,653		
247,951	122,578	125,373	146,946	72,305	74,641	101,005	50,273	50,732		
القادسية	مركز قضاء الخالص	المجموع		الذكور		المجموع		الذكور		
		Total	Male	Total	Male	Total	Male	Total	Male	
		141,680	70,060	71,620	80,794	39,755	41,039	60,886	30,305	30,581
		60,338	29,764	30,574	47,210	23,230	23,980	13,128	6,534	6,594
		89,758	44,259	45,499	73,321	36,078	37,243	16,437	8,181	8,256
		22,754	11,235	11,519	15,925	7,836	8,089	6,829	3,399	3,430
		26,371	12,995	13,376	23,038	11,336	11,702	3,333	1,659	1,674
		340,901	168,313	172,588	240,288	118,235	122,053	100,613	50,078	50,535
		85,464	42,338	43,126	35,258	17,349	17,909	50,206	24,989	25,217
		91,266	45,251	46,015	30,753	15,132	15,621	60,513	30,119	30,394
49,496	24,461	25,035	30,785	15,148	15,637	18,711	9,313	9,398		
226,226	112,050	114,176	96,796	47,629	49,167	129,430	64,421	65,009		
القادسية	مركز قضاء بلدوز	المجموع		الذكور		المجموع		الذكور		
		Total	Male	Total	Male	Total	Male	Total	Male	
		98,984	49,059	49,925	36,762	18,089	18,673	62,222	30,970	31,252
		31,169	15,382	15,787	23,213	11,422	11,791	7,956	3,960	3,996
		14,199	7,024	7,175	7,573	3,726	3,847	6,626	3,298	3,328
		144,352	71,465	72,887	67,548	33,237	34,311	76,804	38,228	38,576
		40,464	19,988	20,476	26,808	13,191	13,617	13,656	6,797	6,859
		9,785	4,841	4,944	5,086	2,503	2,583	4,699	2,338	2,361
		50,249	24,829	25,420	31,894	15,694	16,200	18,355	9,135	9,220
		1,594,942	789,252	805,690	810,208	398,667	411,541	784,734	390,585	394,149

Table (169)

تقديرات سكان محافظة ديالى حسب الوحدات الادارية والبيئية والجنس لسنة 2018

POPULATION ESTIMATION OF DIALA GOVERNORATE BY REGION, SEX & ADMINISTRATIVE UNITS FOR 2018

جدول رقم (169)

Qadha	Nahia	Total			Rural			Urban			الوحدة الادارية	النظام
		مجموع	انث	ذكور	مجموع	انث	ذكور	مجموع	انث	ذكور		
		Total	Female	Male	Total	Female	Male	Total	Female	Male		
Baquba	Baquba Qadha Center	286,786	142,698	144,088	7,653	3,766	3,887	279,133	138,932	140,201	مركز قضاء بقرية	بقرية
	Kamm Nahia	47,162	23,334	23,828	24,676	12,142	12,534	22,486	11,192	11,294	كحان	
	Beni Saad Nahia	132,587	65,394	67,193	105,421	51,873	53,548	27,166	13,521	13,645	بني سعد	
	Bahruz (Ashroun) Nahia	52,785	26,180	26,605	16,283	8,012	8,271	36,502	18,168	18,334	بهرز (الشون)	
	Al-Akhra Nahia	81,460	40,098	41,362	78,715	38,732	39,983	2,745	1,366	1,379	الاخرا	
Total	600,780	297,704	303,076	232,748	114,525	118,223	368,032	183,179	184,853	المجموع		
Al-Muqadadya	Al-Muqadadya Qadha Center	164,017	81,157	82,860	84,318	41,489	42,829	79,699	39,668	40,031	مركز قضاء المقدادية	المقدادية
	Abi Seda Nahia	46,851	23,135	23,716	32,377	15,931	16,446	14,474	7,204	7,270	ابي سدا	
	Al-Wajjiba Nahia	43,658	21,536	22,122	34,147	16,802	17,345	9,511	4,734	4,777	الواجبية	
	Total	254,526	125,828	128,698	150,842	74,222	76,620	103,684	51,606	52,078	المجموع	
	Al-Khalis	Al-Khalis Qadha Center	145,436	71,917	73,519	82,936	40,809	42,127	62,500	31,108	31,392	مركز قضاء الخالص
Al-Mansuriya Nahia	61,938	30,553	31,385	48,462	23,846	24,616	13,476	6,707	6,769	المنصورية		
Hibhib Nahia	92,139	45,433	46,706	75,266	37,035	38,231	16,873	8,398	8,475	هيب		
Al-Sad Al-Adim Nahia	23,358	11,533	11,825	16,348	8,044	8,304	7,010	3,489	3,521	السد العديم		
Al-salam Nahia	27,069	13,339	13,730	23,648	11,636	12,012	3,421	1,703	1,718	السلام		
Total	349,940	172,775	177,165	246,660	121,370	125,290	103,280	51,405	51,875	المجموع		
Khamanin	Khamanin Qadha Center	87,731	43,461	44,270	36,193	17,809	18,384	51,538	25,652	25,886	مركز قضاء خانقين	خانقين
	Jalawa Nahia	93,685	46,450	47,235	31,568	15,533	16,035	62,117	30,917	31,200	جلوة	
	Al-Saadiya Nahia	50,808	25,109	25,699	31,602	15,550	16,052	19,206	9,539	9,647	السايدية	
Total	232,224	115,020	117,204	99,363	48,892	50,471	132,861	66,128	66,733	المجموع		
Baladroz	Baladroz Qadha Center	101,607	50,358	51,249	37,736	18,568	19,168	63,871	31,790	32,081	مركز قضاء بلدروز	بلدروز
	Mendli Nahia	31,995	15,790	16,205	23,828	11,725	12,103	8,167	4,065	4,102	منذلي	
	Qazania Nahia	14,575	7,210	7,365	7,774	3,825	3,949	6,801	3,385	3,416	قزانية	
Total	148,177	73,358	74,819	69,338	34,118	35,220	78,839	39,240	39,599	المجموع		
Kifri	Qaratah Nahia	41,538	20,519	21,019	27,519	13,541	13,978	14,019	6,978	7,041	قرة تبة	كفري
	Jabbara Nahia	10,041	4,970	5,071	5,219	2,569	2,650	4,822	2,401	2,421	جبارة	
Total	51,579	25,489	26,090	32,738	16,110	16,628	18,841	9,379	9,462	المجموع		
Governmental Grand Total	1,637,226	810,174	827,052	831,689	409,237	422,452	805,537	400,937	404,600	المجموع الساقطة		

Table (170)

تقديرات سكان محافظة الأنبار حسب الوحدات الإدارية والجنس لسنة 2015

POPULATION ESTIMATION OF AL-ANBAR GOVERNORATE BY REGION, SEX & ADMINISTRATIVE UNITS FOR 2015

Qadha	Nahia	Total			Rural			Urban			الوحدة الإدارية	التقسيم
		مجموع	انث	ذكور	مجموع	انث	ذكور	مجموع	انث	ذكور		
		Total	Female	Male	Total	Female	Male	Total	Female	Male		
Al-Ramadi	Al-Ramadi Qadha Center	402,787	195,850	206,937	196,333	95,648	100,685	206,454	100,202	106,252	مركز قضاء الرمادي	الرمادي
	Al-Haboniyra Nahia	128,157	62,380	65,777	98,335	47,906	50,429	29,822	14,474	15,348	الحلقية	
	Al-waflla Nahia	9,631	4,683	4,948	4,750	2,314	2,436	4,881	2,369	2,512	الريفية	
	Total	540,575	262,913	277,662	299,418	145,868	153,550	241,157	117,045	124,112	المجموع	
Heet	Heet Qadha Center	78,753	38,254	40,499	17,187	8,373	8,814	61,566	29,881	31,685	مركز قضاء هيت	هيت
	Baghdady Nahia	33,740	16,425	17,315	27,243	13,272	13,971	6,497	3,153	3,344	البيداني	
	Karbasa Nahia	17,212	8,356	8,856	1,495	728	767	15,717	7,628	8,089	كيفية	
	Al-Foat Nahia	28,030	13,650	14,380	25,008	12,183	12,825	3,022	1,467	1,555	جوت / الويات	
Total	157,735	76,685	81,050	70,933	34,556	36,377	86,802	42,129	44,673	المجموع		
Al-Falluja	Al-Falluja Qadha Center	308,381	149,812	158,569	76,657	37,345	39,312	231,724	112,467	119,257	مركز قضاء الفلوجة	الفلوجة
	Al-Amriya Nahia	97,292	47,358	49,934	75,082	36,578	38,504	22,210	10,780	11,430	الشمرية	
	Al-Saklawiya Nahia	49,556	24,126	25,430	40,719	19,837	20,882	8,837	4,289	4,548	المستلوية	
	Al-Garna Nahia	124,933	60,844	64,089	114,093	55,583	58,510	10,840	5,261	5,579	الكريمة	
Total	580,162	282,140	298,022	306,551	149,343	157,208	273,611	132,797	140,814	المجموع		
Ana	Ana Qadha Center	29,163	14,172	14,991	9,772	4,761	5,011	19,391	9,411	9,980	مركز قضاء عنة	عنة
	Total	29,163	14,172	14,991	9,772	4,761	5,011	19,391	9,411	9,980	المجموع	
Haditha	Haditha Qadha Center	47,785	23,201	24,584	4,838	2,357	2,481	42,947	20,844	22,103	مركز قضاء حديثة	حديثة
	Al-Haqdaniya Nahia	25,729	12,511	13,218	12,685	6,180	6,505	13,044	6,331	6,713	الحلقية	
	Burwana Nahia	24,123	11,724	12,399	8,675	4,226	4,449	15,448	7,498	7,950	بريانية	
	Total	97,637	47,436	50,201	26,198	12,763	13,435	71,439	34,673	36,766	المجموع	
Al-Rutba	Al-Rutba Qadha Center	34,647	16,831	17,816	8,402	4,093	4,309	26,245	12,738	13,507	مركز قضاء الرطبة	الرطبة
	Al-Walid Nahia	5,502	2,680	2,822	5,226	2,546	2,680	276	134	142	الوادي	
	Al-Nakhsh Nahia	3,298	1,603	1,695	1,336	651	685	1,962	952	1,010	التنقيب	
	Total	43,447	21,114	22,333	14,964	7,290	7,674	28,483	13,824	14,659	المجموع	
Al-Kaim	Al-Kaim Qadha Center	100,853	49,008	51,845	32,453	15,810	16,643	68,400	33,198	35,202	مركز قضاء الكيف	الكيف
	Al-Obour Nahia	37,024	18,018	19,006	26,685	13,000	13,685	10,339	5,018	5,321	العمور	
	Al-Obaidi Nahia	27,631	13,457	14,174	25,562	12,453	13,109	2,069	1,004	1,065	البيدي	
	Total	165,508	80,483	85,025	84,700	41,263	43,437	80,808	39,220	41,588	المجموع	
Rawwa	Rawwa Qadha Center	22,130	10,752	11,378	5,379	2,621	2,758	16,751	8,131	8,620	مركز قضاء رواة	رواة
	Total	22,130	10,752	11,378	5,379	2,621	2,758	16,751	8,131	8,620	المجموع	
Government Grand Total		1,636,357	795,695	840,662	817,915	398,465	419,450	818,442	397,230	421,212	المجموع النهائي	

جدول رقم (170)

Table (171)

تقديرات سكان محافظة الأنبار حسب الوحدات الإدارية والجنس لسنة 2016

POPULATION ESTIMATION OF AL-ANBAR GOVERNORATE BY REGION, SEX & ADMINISTRATIVE UNITS FOR 2016

Qadha	Nahia	Total			Rural			Urban			القضاء
		مجموع	انث	ذكور	مجموع	انث	ذكور	مجموع	انث	ذكور	
		Total	Female	Male	Total	Female	Male	Total	Female	Male	
Al-Ramadi	Al-Ramadi Qadha Center	413,729	201,170	212,559	201,665	98,245	103,420	212,064	102,925	109,139	مركز قضاء الرمادي
	Al-Habshiya Nahia	131,639	64,075	67,564	101,006	49,207	51,799	30,633	14,868	15,765	المنطقة
	Al-wafaa Nahia	9,894	4,811	5,083	4,879	2,377	2,502	5,015	2,434	2,581	الوقفة
	Total	555,262	270,056	285,206	307,550	149,829	157,721	247,712	120,227	127,485	المجموع
Heet	Heet Qadha Center	80,892	39,293	41,599	17,653	8,600	9,053	63,239	30,693	32,546	مركز قضاء هيت
	Baghdady Nahia	34,656	16,871	17,785	27,983	13,632	14,351	6,673	3,239	3,434	البخاري
	Karbasa Nahia	17,679	8,583	9,096	1,536	748	788	16,143	7,835	8,308	كرباسة
	Al-Foat Nahia	28,790	14,020	14,770	25,687	12,514	13,173	3,103	1,506	1,597	هيت / الفوات
	Total	162,017	78,767	83,250	72,859	35,494	37,365	89,158	43,273	45,885	المجموع
Al-Falluja	Al-Falluja Qadha Center	316,760	153,883	162,877	78,740	38,360	40,380	238,020	115,523	122,497	مركز قضاء الفلوجة
	Al-Amriya Nahia	99,934	48,643	51,291	77,121	37,571	39,550	22,813	11,072	11,741	الأميرية
	Al-Saklawiya Nahia	50,901	24,781	26,120	41,825	20,376	21,449	9,076	4,405	4,671	السكلوية
	Al-Garma Nahia	128,325	62,406	65,919	117,191	57,092	60,099	11,134	5,404	5,730	الكرمة
	Total	595,920	289,803	306,117	314,877	153,399	161,478	281,043	136,404	144,639	المجموع
Ana	Ana Qadha Center	29,955	14,557	15,398	10,037	4,890	5,147	19,918	9,667	10,251	مركز قضاء عانة
	Total	29,955	14,557	15,398	10,037	4,890	5,147	19,918	9,667	10,251	المجموع
Haditha	Haditha Qadha Center	49,084	23,832	25,252	4,970	2,421	2,549	44,114	21,411	22,703	مركز قضاء حدثة
	Al-Haqdaniya Nahia	26,429	12,851	13,578	13,030	6,348	6,682	13,399	6,503	6,896	الحدانية
	Burwana Nahia	24,777	12,042	12,735	8,910	4,341	4,569	15,867	7,701	8,166	بروانة
	Total	100,290	48,725	51,565	26,910	13,110	13,800	73,380	35,615	37,765	المجموع
Al-Rutba	Al-Rutba Qadha Center	35,588	17,288	18,300	8,630	4,204	4,426	26,958	13,084	13,874	مركز قضاء الرطبة
	Al-Walid Nahia	5,652	2,753	2,899	5,368	2,615	2,753	284	138	146	الواليد
	Al-Nakhsh Nahia	3,387	1,646	1,741	1,372	668	704	2,015	978	1,037	النخش
	Total	44,627	21,687	22,940	15,370	7,487	7,883	29,257	14,200	15,057	المجموع
Al-Kaim	Al-Kaim Qadha Center	103,594	50,340	53,254	33,335	16,240	17,095	70,259	34,100	36,159	مركز قضاء القائم
	Al-Obour Nahia	38,028	18,507	19,521	27,409	13,353	14,056	10,619	5,154	5,465	العوير
	Al-Obaidi Nahia	28,382	13,823	14,559	26,256	12,791	13,465	2,126	1,032	1,094	العبدي
	Total	170,004	82,670	87,334	87,000	42,384	44,616	83,004	40,286	42,718	المجموع
Rawwa	Rawwa Qadha Center	22,738	11,045	11,693	5,530	2,694	2,836	17,208	8,351	8,857	مركز قضاء روة
	Total	22,738	11,045	11,693	5,530	2,694	2,836	17,208	8,351	8,857	المجموع
	Government Grand Total	1,680,813	817,310	863,503	840,133	409,287	430,846	840,680	408,023	432,657	المجموع الساطحة

جدول رقم (171)

Table (172)

تقديرات سكان محافظة الأنبار حسب الوحدات الإدارية والبنية والجغرافية لسنة 2017

POPULATION ESTIMATION OF AL-ANBAR GOVERNORATE BY REGION, SEX & ADMINISTRATIVE UNITS FOR 2017

جدول رقم (172)

القطاع	البنية الجغرافية	ريفية Rural				حضرية Urban				القطاع
		مجموع Total	ذكور Male	إناث Female	النسبة Total	مجموع Total	ذكور Male	إناث Female	النسبة Total	
الأنبار	مركز قضاء الرستاق	مجموع Total	206,568	218,262	207,077	100,881	106,196	217,753	105,687	112,066
		Al-Ramadi	424,830	424,830	424,830	424,830	424,830	424,830	424,830	424,830
الأنبار	مركز قضاء الرستاق	مجموع Total	65,795	69,378	105,718	50,528	53,190	31,455	15,267	16,188
		Al-Hadhayra Nahla	135,173	135,173	135,173	135,173	135,173	135,173	135,173	135,173
الأنبار	الرياح	مجموع Total	4,940	5,220	5,011	2,441	2,570	5,149	2,499	2,650
		Al-Wartha Nahla	10,160	10,160	10,160	10,160	10,160	10,160	10,160	10,160
الأنبار	مركز قضاء الرستاق	مجموع Total	277,303	292,860	315,806	153,850	161,956	254,357	123,453	130,904
		Heer Qadha Center	570,163	570,163	570,163	570,163	570,163	570,163	570,163	570,163
الأنبار	مركز قضاء الرستاق	مجموع Total	40,348	42,716	18,127	8,831	9,296	64,937	31,517	33,420
		Baqdashy Nahla	83,064	83,064	83,064	83,064	83,064	83,064	83,064	83,064
الأنبار	الرياح	مجموع Total	17,324	18,262	28,734	13,998	14,736	6,852	3,326	3,526
		Kubisa Nahla	35,586	35,586	35,586	35,586	35,586	35,586	35,586	35,586
الأنبار	مركز قضاء الرستاق	مجموع Total	8,814	9,340	1,577	768	809	16,577	8,046	8,531
		Al-Fora Nahla	18,154	18,154	18,154	18,154	18,154	18,154	18,154	18,154
الأنبار	مركز قضاء الرستاق	مجموع Total	14,397	15,167	26,377	12,850	13,527	3,187	1,547	1,640
		Al-Fora Nahla	29,564	29,564	29,564	29,564	29,564	29,564	29,564	29,564
الأنبار	مركز قضاء الرستاق	مجموع Total	80,883	85,485	74,815	36,447	38,368	91,553	44,436	47,117
		Al-Falluja Qadha Center	166,368	166,368	166,368	166,368	166,368	166,368	166,368	166,368
الأنبار	مركز قضاء الرستاق	مجموع Total	158,012	167,248	80,853	39,589	41,464	244,407	118,623	125,784
		Al-Sikhawya Nahla	325,260	325,260	325,260	325,260	325,260	325,260	325,260	325,260
الأنبار	مركز قضاء الرستاق	مجموع Total	25,446	26,821	42,948	20,923	22,025	9,319	4,523	4,796
		Al-Garma Nahla	52,267	52,267	52,267	52,267	52,267	52,267	52,267	52,267
الأنبار	مركز قضاء الرستاق	مجموع Total	64,173	67,596	120,336	58,624	61,712	11,433	5,549	5,884
		Al-Garma Nahla	131,769	131,769	131,769	131,769	131,769	131,769	131,769	131,769
الأنبار	مركز قضاء الرستاق	مجموع Total	247,631	261,665	244,137	118,936	125,201	265,159	128,695	136,664
		Amn Qadha Center	509,296	509,296	509,296	509,296	509,296	509,296	509,296	509,296
الأنبار	مركز قضاء الرستاق	مجموع Total	14,948	15,812	10,307	5,021	5,286	20,453	9,927	10,526
		Amn Qadha Center	30,760	30,760	30,760	30,760	30,760	30,760	30,760	30,760
الأنبار	مركز قضاء الرستاق	مجموع Total	24,471	25,929	5,103	2,486	2,617	45,297	21,985	23,312
		Haditha Qadha Center	50,400	50,400	50,400	50,400	50,400	50,400	50,400	50,400
الأنبار	مركز قضاء الرستاق	مجموع Total	13,196	13,942	13,379	6,518	6,861	13,759	6,678	7,081
		Al-Haqaniya Nahla	27,138	27,138	27,138	27,138	27,138	27,138	27,138	27,138
الأنبار	مركز قضاء الرستاق	مجموع Total	12,365	13,077	9,149	4,457	4,692	16,293	7,908	8,385
		Barwana Nahla	25,442	25,442	25,442	25,442	25,442	25,442	25,442	25,442
الأنبار	مركز قضاء الرستاق	مجموع Total	50,032	52,948	27,631	13,461	14,170	75,349	36,571	38,778
		Al-Rubon Qadha Center	102,980	102,980	102,980	102,980	102,980	102,980	102,980	102,980
الأنبار	مركز قضاء الرستاق	مجموع Total	17,752	18,791	8,862	4,317	4,545	27,681	13,435	14,246
		Al-Walid Nahla	36,543	36,543	36,543	36,543	36,543	36,543	36,543	36,543
الأنبار	مركز قضاء الرستاق	مجموع Total	2,828	2,977	5,513	2,686	2,827	292	142	150
		Al-Nakhsh Nahla	5,805	5,805	5,805	5,805	5,805	5,805	5,805	5,805
الأنبار	مركز قضاء الرستاق	مجموع Total	1,691	1,788	1,409	686	723	2,070	1,005	1,065
		Al-Nakhsh Nahla	3,479	3,479	3,479	3,479	3,479	3,479	3,479	3,479
الأنبار	مركز قضاء الرستاق	مجموع Total	23,556	23,556	15,784	7,689	8,095	30,043	14,582	15,461
		Al-Kaim Qadha Center	45,827	45,827	45,827	45,827	45,827	45,827	45,827	45,827
الأنبار	مركز قضاء الرستاق	مجموع Total	54,683	54,683	34,230	16,676	17,554	72,144	35,015	37,129
		Al-Kaim Qadha Center	106,374	106,374	106,374	106,374	106,374	106,374	106,374	106,374
الأنبار	مركز قضاء الرستاق	مجموع Total	20,046	20,046	28,145	13,711	14,434	10,904	5,292	5,612
		Al-Oubay Nahla	39,049	39,049	39,049	39,049	39,049	39,049	39,049	39,049
الأنبار	مركز قضاء الرستاق	مجموع Total	14,193	14,949	26,960	13,134	13,826	2,182	1,059	1,123
		Al-Obidi Nahla	29,142	29,142	29,142	29,142	29,142	29,142	29,142	29,142
الأنبار	مركز قضاء الرستاق	مجموع Total	89,678	89,678	89,335	43,521	45,814	85,230	41,366	43,864
		Rawa Qadha Center	174,565	174,565	174,565	174,565	174,565	174,565	174,565	174,565
الأنبار	مركز قضاء الرستاق	مجموع Total	12,002	12,002	5,673	2,764	2,909	17,668	8,575	9,093
		Rawa Qadha Center	23,341	23,341	23,341	23,341	23,341	23,341	23,341	23,341
الأنبار	مركز قضاء الرستاق	مجموع Total	52,666	52,666	38,580	16,676	17,554	72,144	35,015	37,129
		Al-Amyria Qadha Center	102,614	102,614	102,614	102,614	102,614	102,614	102,614	102,614
الأنبار	مركز قضاء الرستاق	مجموع Total	49,948	49,948	38,580	16,676	17,554	72,144	35,015	37,129
		Al-Amyria Qadha Center	102,614	102,614	102,614	102,614	102,614	102,614	102,614	102,614
الأنبار	مركز قضاء الرستاق	مجموع Total	839,242	886,672	862,677	420,269	442,408	863,217	418,973	444,264
		Governmental Grand Total	1,725,914	1,725,914	1,725,914	1,725,914	1,725,914	1,725,914	1,725,914	1,725,914

Table (173)

جدول رقم (173)

تقديرات سكان محافظة الأنبار حسب الوحدات الإدارية والبنية والنسب لسنة 2018  
POPULATION ESTIMATION OF AL-ANBAR GOVERNORATE BY REGION , SEX & ADMINISTRATIVE UNITS FOR 2018

المنطقة	الوحدة الإدارية	المجموع الكلي				ريفية				حضرية			
		المجموع	الذكور	الإناث	النسبة المئوية	المجموع	الذكور	الإناث	النسبة المئوية	المجموع	الذكور	الإناث	النسبة المئوية
الأنبار	مركز قضاء الرامادي	المجموع	436,090	212,043	224,047	212,565	103,555	109,010	223,525	108,488	115,037		
		الذكور	217,114	106,061	111,053	228,810	111,053	117,757					
Al-Ramadi	Al-Ramadi Qadha Center	المجموع	436,090	212,043	224,047	212,565	103,555	109,010	223,525	108,488	115,037	الريفية	
	Al-Wafiq Nahia	المجموع	10,429	5,071	5,358	5,144	2,506	2,638	5,285	2,565	2,720	الحضرية	
Heet	Heet Qadha Center	المجموع	446,519	217,114	229,405	217,709	106,061	111,648	228,810	111,053	117,757	الريفية	
	Baghdady Nahia	المجموع	85,265	41,417	43,848	18,608	9,065	9,543	66,657	32,352	34,305	الحضرية	
Heet	Kubaisy Nahia	المجموع	36,529	17,783	18,746	29,495	14,369	15,126	7,034	3,414	3,620	الريفية	
	Al-Faraj Nahia	المجموع	18,635	9,048	9,587	1,619	789	830	1,701	8,259	8,757	الحضرية	
Al-Falluja	Al-Falluja Qadha Center	المجموع	30,347	14,778	15,569	27,075	13,190	13,885	3,272	1,588	1,684	الريفية	
	Al-Saklawiya Nahia	المجموع	170,776	83,026	87,750	76,797	37,413	39,384	93,979	45,613	48,366	الحضرية	
Al-Falluja	Al-Saklawiya Nahia	المجموع	333,880	162,200	171,680	82,996	40,433	42,563	250,884	121,767	129,117	الريفية	
	Al-Gurna Nahia	المجموع	53,653	26,120	27,533	44,086	21,477	22,609	9,567	4,643	4,924	الحضرية	
Amn	Amn Qadha Center	المجموع	135,262	65,874	69,388	123,526	60,178	63,348	11,736	5,696	6,040	الريفية	
	Haditha	المجموع	522,795	254,194	268,601	250,608	122,088	128,520	272,187	132,106	140,081	الحضرية	
Haditha	Haditha Qadha Center	المجموع	31,575	15,344	16,231	10,580	5,154	5,426	20,995	10,190	10,805	الريفية	
	Barwana Nahia	المجموع	51,736	25,120	26,616	5,238	2,552	2,686	46,498	22,568	23,930	الحضرية	
Haditha	Al-Huqayriya Nahia	المجموع	27,857	13,546	14,311	13,734	6,691	7,043	14,123	6,855	7,268	الريفية	
	Al-Rubha Qadha Center	المجموع	26,117	12,693	13,424	9,391	4,575	4,816	16,726	8,118	8,608	الحضرية	
Al-Rubha	Al-Rubha Qadha Center	المجموع	105,710	51,359	54,351	28,363	13,818	14,545	77,347	37,541	39,806	الريفية	
	Al-Walid Nahia	المجموع	37,511	18,223	19,288	9,097	4,432	4,665	28,414	13,791	14,623	الحضرية	
Al-Rubha	Al-Nakhlah Nahia	المجموع	5,958	2,902	3,056	5,659	2,757	2,902	299	145	154	الريفية	
	Al-Nakhlah Nahia	المجموع	3,571	1,736	1,835	1,447	705	742	2,124	1,031	1,093	الحضرية	
Rawa	Al-Kaim Qadha Center	المجموع	47,040	22,861	24,179	16,203	7,894	8,309	30,837	14,967	15,870	الريفية	
	Al-Obeir Nahia	المجموع	109,192	53,060	56,132	35,136	17,117	18,019	74,056	35,943	38,113	الحضرية	
Al-Kaim	Al-Obeir Nahia	المجموع	40,085	19,508	20,577	28,891	14,075	14,816	11,194	5,433	5,761	الريفية	
	Al-Obeid Nahia	المجموع	29,915	14,569	15,346	27,675	13,482	14,193	2,240	1,087	1,153	الحضرية	
Rawa	Rawa Qadha Center	المجموع	179,192	87,137	92,055	91,702	44,674	47,028	87,490	42,463	45,027	الريفية	
	Al-Amriya Qadha Center	المجموع	23,959	11,639	12,320	5,823	2,837	2,986	18,136	8,802	9,334	الحضرية	
Al-Amriya	Al-Amriya Qadha Center	المجموع	23,959	11,639	12,320	5,823	2,837	2,986	18,136	8,802	9,334	الريفية	
	Al-Habbaniya Nahia	المجموع	105,336	51,271	54,065	81,290	39,601	41,689	24,046	11,670	12,376	الحضرية	
Al-Habbaniya	Al-Habbaniya Nahia	المجموع	138,754	67,538	71,216	106,466	51,867	54,599	32,288	15,671	16,617	الريفية	
	المجموع الكلي	المجموع	1,771,656	861,483	910,173	885,541	431,407	454,134	886,115	430,076	456,039	الحضرية	

Table (174)

تقديرات سكان محافظة بغداد حسب الوحدات الادارية والبيئية والجنس لسنة 2015

POPULATION ESTIMATION OF BAGHDAD GOVERNORATE BY REGION, SEX & ADMINISTRATIVE UNITS FOR 2015

Qadha	Nahia	Total			Rural			Urban			الوحدة الادارية	المعلم
		مجموع	انث	ذكور	مجموع	انث	ذكور	مجموع	انث	ذكور		
		Total	Female	Male	Total	Female	Male	Total	Female	Male		
Al-Rusafa	Al-Rusafia Qadha Center	113,243	55,905	57,338	0	0	0	113,243	55,905	57,338	مركز قضاء الرصافة	
	Al-Karrada Al-Sharqia Nahia	305,723	150,928	154,795	0	0	0	305,723	150,928	154,795	الكرادة الشرقية	
	Baghdad Al-Jadeida Nahia	1,162,896	574,094	588,802	0	0	0	1,162,896	574,094	588,802	بغداد الجديدة	الرصافة
	Palestine Nahia	89,415	44,142	45,273	0	0	0	89,415	44,142	45,273	السليلين	
	Total	1,671,277	825,069	846,208	0	0	0	1,671,277	825,069	846,208	المجموع	
Al-Adhamia	Al-Adhamia Qadha Center	274,463	135,496	138,967	0	0	0	274,463	135,496	138,967	مركز قضاء الاطمية	
	Al-Rashida Nahia	40,342	19,653	20,689	30,147	14,620	15,527	10,195	5,033	5,162	الراشدية	
	Al-Fahama Nahia	594,408	293,445	300,963	0	0	0	594,408	293,445	300,963	الفحامة	الاطمية
	Al-Zohour Nahia	201,442	99,402	102,040	5,184	2,514	2,670	196,258	96,888	99,370	الزهور	
	Total	1,110,655	547,996	562,659	35,331	17,134	18,197	1,075,324	530,862	544,462	المجموع	
Sader / 2	Sader / 2 Qadha Center	41,365	20,421	20,944	0	0	0	41,365	20,421	20,944	مركز قضاء السدر / 2	
	Abna'a Al-Rafidain Nahia	147,492	72,813	74,679	0	0	0	147,492	72,813	74,679	ابناء الرافدين	
	Al-Mounawara Nahia	276,155	136,331	139,824	0	0	0	276,155	136,331	139,824	المؤنورة	السدر الثانية
	Total	465,012	229,565	235,447	0	0	0	465,012	229,565	235,447	المجموع	
Sader / 1	Sader / 1 Qadha Center	124,886	61,653	63,233	0	0	0	124,886	61,653	63,233	مركز قضاء السدر / 1	
	Al-Sideeq Al-Akbar Nahia	165,096	81,504	83,592	0	0	0	165,096	81,504	83,592	الصديق الاكبر	
	Al-Fort Nahia	364,306	179,849	184,457	0	0	0	364,306	179,849	184,457	السدر الاول / الفورت	السدر الاولى
	Total	654,288	323,006	331,282	0	0	0	654,288	323,006	331,282	المجموع	
Al-Karkh	Al-Karkh Qadha Center	108,810	53,717	55,093	0	0	0	108,810	53,717	55,093	مركز قضاء الكرخ	
	Al-Mansour Nahia	417,245	205,984	211,261	0	0	0	417,245	205,984	211,261	المنصور	الكرخ
	Al-Mannoon Nahia	945,910	466,973	478,937	0	0	0	945,910	466,973	478,937	المنون	
	Total	1,471,965	726,674	745,291	0	0	0	1,471,965	726,674	745,291	المجموع	

جدول رقم (174)

Con.Table (174)

تقديرات سكان محافظة بغداد حسب الوحدات الادارية و البلدية و الجغرافية لسنة 2015

POPULATION ESTIMATION OF BAGHDAD GOVERNORATE BY REGION, SEX & ADMINISTRATIVE UNITS FOR 2015

تابع جدول رقم (174)

Quadha	Nahia	Total		ريف Rural		حضر Urban		الوحدة الادارية	المحافظة		
		مجموع Total	انث Female	ذكور Male	مجموع Total	انث Female	مجموع Total			انث Female	ذكور Male
Al-Kadimiyah	Al-Kadimiyah Qadha Center	403,935	199,413	204,522	0	0	403,935	199,413	204,522	مركز قضاء الكاظمية	
	Thar Al Sabastl Nahia	266,323	131,336	134,987	16,226	7,869	230,097	123,467	126,630	ذات السلاسل	
	Al-Taji Nahia	158,603	77,354	81,249	108,396	52,568	50,207	24,786	25,421	القاضي	
Al-Kadhimiya	Total	828,861	408,103	420,758	124,622	60,437	704,239	347,666	356,573	المجموع	
	Mahmudiya Qadha Center	148,674	72,918	75,756	54,998	26,672	28,326	93,676	46,246	47,430	مركز قضاء المحمودية
	Al-Yousfiya Nahia	126,580	61,511	65,069	112,232	54,428	57,804	14,348	7,083	7,265	الويسفية
Mahmudiya	Al-Ladfiya Nahia	94,418	45,945	48,473	76,522	37,110	39,412	17,896	8,835	9,061	اللطيفية
	Al-Rasheed Nahia	77,372	37,653	39,719	62,409	30,266	32,143	14,963	7,387	7,576	الرشيد
	Total	447,044	218,027	229,017	306,161	148,476	157,685	140,883	69,551	71,332	المجموع
Abu-Gharib	Abu-Gharib Qadha Center	143,949	70,681	73,268	43,960	21,319	22,641	99,989	49,362	50,627	مركز قضاء ابو غريب
	Al-Nasir & Al-Salam Nahia	154,444	75,411	79,033	95,717	46,419	49,298	58,727	28,992	29,735	النسر والسلم
	Total	298,393	146,092	152,301	139,677	67,738	71,939	158,716	78,354	80,362	المجموع
Al-Tarmiya	Al-Tarmiya Qadha Center	88,937	43,417	45,520	56,089	27,201	28,888	32,848	16,216	16,632	مركز قضاء الطلسمية
	Al-Mishahda Nahia	31,116	15,090	16,026	31,116	15,090	16,026	0	0	0	المشاهدة
	Al-Ahujji Nahia	13,993	6,786	7,207	13,993	6,786	7,207	0	0	0	الاهجي
Al-Mada'in	Total	134,046	65,293	68,753	101,198	49,077	52,121	32,848	16,216	16,632	المجموع
	Al-Mada'in Qadha Center	74,755	36,481	38,274	48,669	23,603	25,066	26,086	12,878	13,208	مركز قضاء المدائن
	Al-Jist Nahia	153,174	74,843	78,331	88,966	43,145	45,821	64,208	31,698	32,510	الجزير
Governorat Grand Total	Al-Wihada Nahia	196,635	96,252	100,383	94,266	45,715	48,551	102,369	50,537	51,832	الوحدة
	Total	424,564	207,576	216,988	231,901	112,463	119,438	192,663	95,113	97,550	المجموع
	Governorat Grand Total	7,506,105	3,697,401	3,808,704	938,890	455,325	483,565	6,567,215	3,245,076	3,325,139	المجموع المساقطة



جدول رقم (175)

تقديرات سكان محافظة بغداد حسب الوحدات الادارية والبيئية والجنس لسنة 2016

POPULATION ESTIMATION OF BAGHDAD GOVERNORATE BY REGION, SEX & ADMINISTRATIVE UNITS FOR 2016

Qadha	Nahia	Total			Rural			Urban			الوحدة الادارية	المصدر
		مجموع	انث	ذكور	مجموع	انث	ذكور	مجموع	انث	ذكور		
Al-Rusafa	Al-Rusafa Qadha Center	116,319	57,424	58,895	0	0	0	116,319	57,424	58,895	مركز قضاء الرصافة	الرصافة
	Al-Karrada Al-Sharqia Nahia	314,028	155,028	159,000	0	0	0	314,028	155,028	159,000	الكرادة الشرقية	
	Baqdadi Al-Jadeida Nahia	1,194,485	589,688	604,797	0	0	0	1,194,485	589,688	604,797	بغداد الجديدة	
	Palestine Nahia	91,844	45,341	46,503	0	0	0	91,844	45,341	46,503	السلطين	
<b>Total</b>		<b>1,716,676</b>	<b>847,481</b>	<b>869,195</b>	<b>0</b>	<b>0</b>	<b>1,716,676</b>	<b>847,481</b>	<b>869,195</b>	<b>المجموع</b>		
Al-Adhanna	Al-Adhanna Qadha Center	281,918	139,176	142,742	0	0	0	281,918	139,176	142,742	مركز قضاء الاطمية	الاطمية
	Al-Rashdia Nahia	41,438	20,187	21,251	30,966	15,017	15,949	10,472	5,170	5,302	الراشدية	
	Al-Fahanna Nahia	610,555	301,416	309,139	0	0	0	610,555	301,416	309,139	الفحمة	
	Al-Zokour Nahia	206,916	102,103	104,813	5,326	2,583	2,743	201,590	99,520	102,070	الزهور	
<b>Total</b>		<b>1,140,827</b>	<b>562,882</b>	<b>577,945</b>	<b>36,292</b>	<b>17,600</b>	<b>1,104,535</b>	<b>545,282</b>	<b>559,253</b>	<b>المجموع</b>		
Sader / 2	Sader / 2 Qadha Center	42,489	20,976	21,513	0	0	0	42,489	20,976	21,513	مركز قضاء الصدر / 2	المصدر القلبي
	Abna a Al-Rafidan Nahia	151,499	74,791	76,708	0	0	0	151,499	74,791	76,708	ابناء الرافيدان	
	Al-Mouawwara Nahia	283,656	140,034	143,622	0	0	0	283,656	140,034	143,622	المؤوية	
<b>Total</b>		<b>477,644</b>	<b>235,801</b>	<b>241,843</b>	<b>0</b>	<b>0</b>	<b>477,644</b>	<b>235,801</b>	<b>241,843</b>	<b>المجموع</b>		
Sader / 1	Sader / 1 Qadha Center	128,279	63,328	64,951	0	0	0	128,279	63,328	64,951	مركز قضاء الصدر / 1	المصدر الاول
	Al-Sideeq Al-Akbar Nahia	169,580	83,717	85,863	0	0	0	169,580	83,717	85,863	الصدوق الاكبر	
	Al-Furat Nahia	374,203	184,735	189,468	0	0	0	374,203	184,735	189,468	المصدر الاول / الفرات	
<b>Total</b>		<b>672,062</b>	<b>331,780</b>	<b>340,282</b>	<b>0</b>	<b>0</b>	<b>672,062</b>	<b>331,780</b>	<b>340,282</b>	<b>المجموع</b>		

Con. Table (175)

تقديرات سكان محافظة بغداد حسب الوحدات الادارية و التبية و الجنس لسنة 2016

## POPULATION ESTIMATION OF BAGHDAD GOVERNORATE BY REGION, SEX &amp; ADMINISTRATIVE UNITS FOR 2016

تابع جدول رقم (175)

Qadha	Nahia	Total				Rural				Urban				الوحدة الادارية
		مجموع	انث	ذكور	مجموع	انث	ذكور	مجموع	انث	ذكور	مجموع	انث	ذكور	
Al-Karthi	Al-Karthi Qadha Center	111,765	55,176	56,589	0	0	0	111,765	55,176	56,589	0	0	0	مركز قضاء الكرخ
	Al-Mansour Nahia	428,579	211,579	217,000	0	0	0	428,579	211,579	217,000	0	0	0	المصور
	Al-Mannoon Nahia	971,606	479,658	491,948	0	0	0	971,606	479,658	491,948	0	0	0	المانون
	Total	1,511,950	746,413	765,537	0	0	0	1,511,950	746,413	765,537	0	0	0	المجموع
Al-Kadimiya	Al-Kadimiya Qadha Center	414,907	204,829	210,078	0	0	0	414,907	204,829	210,078	0	0	0	مركز قضاء الكاظمية
	Thar Al Salasi Nahia	273,558	134,904	138,654	16,667	8,083	8,584	256,891	126,821	130,070	126,821	130,070	0	ذات السلاسل
	Al-Taji Nahia	162,913	79,456	83,457	111,342	53,997	57,345	51,571	25,459	26,112	25,459	26,112	0	التاجي
	Total	851,378	419,189	432,189	128,009	62,080	65,929	723,369	357,109	366,260	128,009	62,080	65,929	المجموع
Mahmudiya	Mahmudiya Qadha Center	152,712	74,898	77,814	56,491	27,396	29,095	96,221	47,502	48,719	56,491	27,396	29,095	مركز قضاء المحمودية
	Al-Yousfiya Nahia	130,019	63,183	66,836	115,281	55,907	59,374	14,738	7,276	7,462	115,281	55,907	59,374	الويسفية
	Al-Ladriya Nahia	96,984	47,194	49,790	78,601	38,119	40,482	18,383	9,075	9,308	78,601	38,119	40,482	اللطيفية
	Al-Rasheed Nahia	79,473	38,675	40,798	64,104	31,088	33,016	15,369	7,587	7,782	64,104	31,088	33,016	الرشيد
	Total	459,188	223,950	235,238	314,477	152,510	161,967	144,711	71,440	73,271	314,477	152,510	161,967	المجموع
Abu-Gharib	Abu-Gharib Qadha Center	147,859	72,601	75,258	45,154	21,898	23,256	102,705	50,703	52,002	45,154	21,898	23,256	مركز قضاء ابو غريب
	Al-Nasir & Al-Salam Nahia	158,640	77,460	81,180	98,317	47,680	50,637	60,323	29,780	30,543	98,317	47,680	50,637	النسر والسلم
	Total	306,499	150,061	156,438	143,471	69,578	73,893	163,028	80,483	82,545	143,471	69,578	73,893	المجموع
Al-Tarmiya	Al-Tarmiya Qadha Center	91,354	44,598	46,756	57,614	27,941	29,673	33,740	16,657	17,083	57,614	27,941	29,673	مركز قضاء الطارمية
	Al-Mishahda Nahia	31,961	15,500	16,461	31,961	15,500	16,461	0	0	0	31,961	15,500	16,461	المشاهدة
	Al-Abaji Nahia	14,372	6,970	7,402	14,372	6,970	7,402	0	0	0	14,372	6,970	7,402	الاباجي
	Total	137,687	67,068	70,619	103,947	50,411	53,536	33,740	16,657	17,083	103,947	50,411	53,536	المجموع
Al-Madain	Al-Madain Qadha Center	76,781	37,470	39,311	49,991	24,244	25,747	26,790	13,226	13,564	49,991	24,244	25,747	مركز قضاء المدائن
	Al-Jisr Nahia	157,330	76,874	80,456	91,382	44,317	47,065	65,948	32,557	33,391	91,382	44,317	47,065	الجسر
	Al-Wihda Nahia	201,979	98,868	103,111	96,828	46,958	49,870	105,151	51,910	53,241	96,828	46,958	49,870	الوحداء
	Total	436,090	213,212	222,878	238,201	115,519	122,682	197,889	97,693	100,196	238,201	115,519	122,682	المجموع
	Governor Grand Total	7,710,001	3,797,837	3,912,164	964,397	467,698	496,699	6,745,604	3,330,139	3,415,465	964,397	467,698	496,699	المجموع المحافظة

Table (176)

جدول رقم (176)

## تقديرات سكان محافظة بغداد حسب الوحدات الادارية والبيئية والجنس لسنة 2017

## POPULATION ESTIMATION OF BAGHDAD GOVERNORATE BY REGION, SEX &amp; ADMINISTRATIVE UNITS FOR 2017

Qadha	Nahia	Total			Rural			Urban			الوحدة الادارية
		مجموع	انث	ذكور	مجموع	انث	ذكور	مجموع	انث	ذكور	
Al-Rusafa	Al-Rusafa Qadha Center	119,440	58,965	60,475	0	0	0	119,440	58,965	60,475	مركز قضاء الرصافة
	Al-Karrada Al-Sharqia Nahia	322,453	159,187	163,266	0	0	0	322,453	159,187	163,266	الكرادة الشرقية
	Baghdad Al-Jadeida Nahia	1,226,531	605,509	621,022	0	0	0	1,226,531	605,509	621,022	بغداد الجديدة
	Palestine Nahia	94,307	46,557	47,750	0	0	0	94,307	46,557	47,750	فلسطين
	Total	1,762,731	870,218	892,513	0	0	0	1,762,731	870,218	892,513	المجموع
Al-Adhanna	Al-Adhanna Qadha Center	289,481	142,910	146,571	0	0	0	289,481	142,910	146,571	مركز قضاء الاضحية
	Al-Rashida Nahia	42,550	20,729	21,821	31,796	15,420	16,376	10,754	5,309	5,445	الراشدية
	Al-Fahanna Nahia	626,936	309,503	317,433	0	0	0	626,936	309,503	317,433	الفحانة
	Al-Zohour Nahia	212,466	104,842	107,624	5,468	2,652	2,816	206,998	102,190	104,808	الزهور
	Total	1,171,433	577,984	593,449	37,264	18,072	19,192	1,134,169	559,912	574,257	المجموع
Sader / 2	Sader / 2 Qadha Center	43,628	21,538	22,090	0	0	0	43,628	21,538	22,090	مركز قضاء الصدر / 2
	Abna a Al-Raihdan Nahia	155,563	76,798	78,765	0	0	0	155,563	76,798	78,765	ابناء الرايدان
	Al-Mounawara Nahia	291,266	143,791	147,475	0	0	0	291,266	143,791	147,475	المنورة
	Total	490,457	242,127	248,330	0	0	0	490,457	242,127	248,330	المجموع
	Sader / 1 Qadha Center	131,720	65,027	66,693	0	0	0	131,720	65,027	66,693	مركز قضاء الصدر / 1
Sader / 1	Al-Sideeq Al-Akbar Nahia	174,130	85,964	88,166	0	0	0	174,130	85,964	88,166	الصديق الاكبر
	Al-Furat Nahia	384,242	189,691	194,551	0	0	0	384,242	189,691	194,551	الفرات
	Total	690,092	340,682	349,410	0	0	0	690,092	340,682	349,410	المجموع

Con. Table (176)

تابع جدول رقم (176)

تقديرات سكان محافظة بغداد حسب الوحدات الادارية والبيئية والجنس لسنة 2017  
POPULATION ESTIMATION OF BAGHDAD GOVERNORATE BY REGION, SEX & ADMINISTRATIVE UNITS FOR 2017

Qadha	Nahia	مجموع السكان			ريف			حضر			اللقضاء
		مجموع	انثى	ذكور	مجموع	انثى	ذكور	مجموع	انثى	ذكور	
		Total	Female	Male	Total	Female	Male	Total	Female	Male	
Al-Karhi	Al-Karhi Qadha Center	114,764	56,656	58,108	0	0	0	114,764	56,656	58,108	مركز قضاء الكرخ
	Al-Mansour Nahia	440,078	217,256	222,822	0	0	0	440,078	217,256	222,822	المصور
	Al-Mannoon Nahia	997,673	492,527	505,146	0	0	0	997,673	492,527	505,146	المنوفين
	<b>Total</b>	<b>1,552,515</b>	<b>766,439</b>	<b>786,076</b>	<b>0</b>	<b>0</b>	<b>0</b>	<b>1,552,515</b>	<b>766,439</b>	<b>786,076</b>	المجموع
Al-Kadimiya	Al-Kadimiya Qadha Center	426,039	210,325	215,714	0	0	0	426,039	210,325	215,714	مركز قضاء الكاظمية
	Thar Al Salasi Nahia	280,396	138,522	142,374	17,113	8,299	8,814	263,783	130,223	133,560	ذات السلاسل
	Al-Taji Nahia	167,282	81,587	85,695	114,328	55,445	58,883	52,954	26,142	26,812	التاجي
	<b>Total</b>	<b>874,217</b>	<b>430,434</b>	<b>443,783</b>	<b>131,441</b>	<b>63,744</b>	<b>67,697</b>	<b>742,776</b>	<b>366,690</b>	<b>376,086</b>	المجموع
Mahmudiya	Mahmudiya Qadha Center	156,808	76,907	79,901	58,006	28,131	29,875	98,802	48,776	50,026	مركز قضاء المحمودية
	Al-Yousfiya Nahia	133,506	64,878	68,628	118,373	57,407	60,966	15,133	7,471	7,662	الوسطية
	Al-Ladiya Nahia	99,585	48,460	51,125	80,709	39,141	41,568	18,876	9,319	9,557	الظيفية
	<b>Total</b>	<b>471,503</b>	<b>229,958</b>	<b>241,545</b>	<b>322,911</b>	<b>156,601</b>	<b>166,310</b>	<b>148,592</b>	<b>73,357</b>	<b>75,235</b>	المجموع
Abu-Gharib	Abu-Gharib Qadha Center	151,826	74,549	77,277	46,366	22,486	23,880	105,460	52,063	53,397	مركز قضاء ابو غريب
	Al-Nasir & Al-Salam Nahia	162,896	79,539	83,357	100,955	48,960	51,995	61,941	30,579	31,362	النسر و السلام
	<b>Total</b>	<b>314,722</b>	<b>154,088</b>	<b>160,634</b>	<b>147,321</b>	<b>71,446</b>	<b>75,875</b>	<b>167,401</b>	<b>82,642</b>	<b>84,759</b>	المجموع
Al-Tarmiya	Al-Tarmiya Qadha Center	93,805	45,794	48,011	59,159	28,690	30,469	34,646	17,104	17,542	مركز قضاء الظلمية
	Al-Mishahda Nahia	32,817	15,915	16,902	32,817	15,915	16,902	0	0	0	المشاهدة
	Al-Abuji Nahia	14,758	7,157	7,601	14,758	7,157	7,601	0	0	0	الابجي
	<b>Total</b>	<b>141,380</b>	<b>68,866</b>	<b>72,514</b>	<b>106,734</b>	<b>51,762</b>	<b>54,972</b>	<b>34,646</b>	<b>17,104</b>	<b>17,542</b>	المجموع
Al-Madin	Al-Madin Qadha Center	78,844	38,476	40,368	51,322	24,894	26,438	27,512	13,582	13,930	مركز قضاء المدائن
	Al-Jisr Nahia	161,554	78,938	82,616	93,833	45,506	48,327	67,721	33,432	34,289	الجسر
	Al-Wihda Nahia	207,399	101,523	105,876	99,426	48,219	51,207	107,973	53,304	54,669	الوحدة
	<b>Total</b>	<b>447,797</b>	<b>218,937</b>	<b>228,860</b>	<b>244,591</b>	<b>118,619</b>	<b>125,972</b>	<b>203,206</b>	<b>100,318</b>	<b>102,888</b>	المجموع
<b>Governor Grand Total</b>		<b>7,916,847</b>	<b>3,899,733</b>	<b>4,017,114</b>	<b>990,262</b>	<b>480,244</b>	<b>510,018</b>	<b>6,926,585</b>	<b>3,419,489</b>	<b>3,507,096</b>	المجموع المحافظة

Table (177)

جدول رقم (177)

تقديرات سكان محافظة بغداد حسب الوحدات الادارية والبيئية والجنس لسنة 2018

POPULATION ESTIMATION OF BAGHDAD GOVERNORATE BY REGION, SEX & ADMINISTRATIVE UNITS FOR 2018

Qadha	Nahia	Total			Rural			Urban			الوحدة الادارية	المصدر			
		مجموع	انث	ذكور	مجموع	انث	ذكور	مجموع	انث	ذكور					
Al-Rusafa	Al-Rusafa Qadha Center	122,607	60,528	62,079	0	0	0	0	0	0	122,607	60,528	62,079	مركز قضاء الرصافة	الرصافة
	Al-Karrada Al-Sharqia Nahia	331,002	163,408	167,594	0	0	0	0	0	0	331,002	163,408	167,594	الكرادة الشرقية	
	Baqdadi Al-Jadeida Nahia	1,259,051	621,563	637,488	0	0	0	0	0	0	1,259,051	621,563	637,488	بغداد الجديدة	
	Palestine Nahia	96,808	47,792	49,016	0	0	0	0	0	0	96,808	47,792	49,016	السلطين	
<b>Total</b>		<b>1,809,468</b>	<b>893,291</b>	<b>916,177</b>	<b>0</b>	<b>0</b>	<b>0</b>	<b>0</b>	<b>0</b>	<b>0</b>	<b>1,809,468</b>	<b>893,291</b>	<b>916,177</b>	<b>المجموع</b>	
Al-Adhanna	Al-Adhanna Qadha Center	297,157	146,699	150,458	0	0	0	0	0	0	297,157	146,699	150,458	مركز قضاء الاطمية	الاطمية
	Al-Rashida Nahia	43,678	21,278	22,400	32,640	15,829	16,811	0	0	0	11,038	5,449	5,589	الرشيدة	
	Al-Fahanna Nahia	643,558	317,709	325,849	0	0	0	643,558	317,709	325,849	643,558	317,709	325,849	الفحمة	
	Al-Zohour Nahia	218,099	107,621	110,478	5,613	2,722	2,891	212,486	104,899	107,587	212,486	104,899	107,587	الزهور	
<b>Total</b>		<b>1,202,492</b>	<b>593,307</b>	<b>609,185</b>	<b>38,253</b>	<b>18,551</b>	<b>19,702</b>	<b>1,164,239</b>	<b>574,756</b>	<b>589,483</b>			<b>المجموع</b>		
Sader / 2	Sader / 2 Qadha Center	44,785	22,109	22,676	0	0	0	44,785	22,109	22,676	44,785	22,109	22,676	مركز قضاء السدر / 2	المصدر القلبي
	Abna a Al-Raihdan Nahia	159,688	78,834	80,854	0	0	0	159,688	78,834	80,854	159,688	78,834	80,854	بناء الرايدان	
	Al-Mouawara Nahia	298,988	147,603	151,385	0	0	0	298,988	147,603	151,385	298,988	147,603	151,385	المؤورة	
<b>Total</b>		<b>503,461</b>	<b>248,546</b>	<b>254,915</b>	<b>0</b>	<b>0</b>	<b>0</b>	<b>503,461</b>	<b>248,546</b>	<b>254,915</b>			<b>المجموع</b>		
Sader / 1	Sader / 1 Qadha Center	135,212	66,751	68,461	0	0	0	135,212	66,751	68,461	135,212	66,751	68,461	مركز قضاء السدر / 1	المصدر الاول
	Al-Sideeq Al-Akbar Nahia	178,747	88,243	90,504	0	0	0	178,747	88,243	90,504	178,747	88,243	90,504	السدوق الاكبر	
	Al-Forat Nahia	394,429	194,720	199,709	0	0	0	394,429	194,720	199,709	394,429	194,720	199,709	السدر الاول / الفرات	
<b>Total</b>		<b>708,388</b>	<b>349,714</b>	<b>358,674</b>	<b>0</b>	<b>0</b>	<b>0</b>	<b>708,388</b>	<b>349,714</b>	<b>358,674</b>			<b>المجموع</b>		

Con. Table (177)

تقديرات سكان محافظة بغداد حسب الوحدات الادارية و البلدية و الجنس لسنة 2018

POPULATION ESTIMATION OF BAGHDAD GOVERNORATE BY REGION, SEX & ADMINISTRATIVE UNITS FOR 2018

تابع جدول رقم (177)

Qadha	Nahia	Total				Rural				Urban				القطاع
		مجموع	انث	ذكور	مجموع	انث	ذكور	مجموع	انث	ذكور	مجموع	انث	ذكور	
Al-Karhi	Al-Karhi Qadha Center	117,806	58,158	59,648	0	0	0	117,806	58,158	59,648	0	0	0	مركز قضاء الكرخ
	Al-Mansour Nahia	451,746	223,016	228,730	0	0	0	451,746	223,016	228,730	0	0	0	المصور
	Al-Mannoon Nahia	1,024,124	505,585	518,539	0	0	0	1,024,124	505,585	518,539	0	0	0	المانون
	Total	1,593,676	786,759	806,917	0	0	0	1,593,676	786,759	806,917	0	0	0	المجموع
Al-Kadimiya	Al-Kadimiya Qadha Center	437,335	215,902	221,433	0	0	0	437,335	215,902	221,433	0	0	0	مركز قضاء الكاظمية
	Thar Al Salasi Nahia	288,344	142,195	146,149	17,567	8,519	9,048	270,777	133,676	137,101	13,101	6,567	6,534	ذات السلاسل
	Al-Taji Nahia	171,717	83,750	87,967	117,359	56,915	60,444	54,358	26,835	27,523	27,523	0	0	التاجي
	Total	897,396	441,847	455,549	134,926	65,434	69,492	762,470	376,413	386,057	134,926	65,434	69,492	المجموع
Mahmudiya	Mahmudiya Qadha Center	160,965	78,946	82,019	59,544	28,877	30,667	101,421	50,069	51,352	59,544	28,877	30,667	مركز قضاء المحمودية
	Al-Yousifiya Nahia	137,046	66,598	70,448	121,512	58,929	62,583	15,534	7,609	7,865	121,512	58,929	62,583	الويسية
	Al-Ladriya Nahia	102,226	49,745	52,481	82,849	40,179	42,670	19,377	9,566	9,811	82,849	40,179	42,670	اللطيفية
	Al-Rashed Nahia	83,767	40,765	43,002	67,568	32,768	34,800	16,199	7,997	8,202	67,568	32,768	34,800	الرشيد
	Total	484,004	236,054	247,950	331,473	160,753	170,720	152,531	75,301	77,230	331,473	160,753	170,720	المجموع
Abu-Gharib	Abu-Gharib Qadha Center	155,852	76,526	79,326	47,595	23,082	24,513	108,257	53,444	54,813	47,595	23,082	24,513	مركز قضاء ابو غريب
	Al-Nasir & Al-Salam Nahia	167,216	81,648	85,568	103,632	50,258	53,374	63,584	31,390	32,194	103,632	50,258	53,374	النسر والسلام
	Total	323,068	158,174	164,894	151,227	73,340	77,887	171,841	84,834	87,007	151,227	73,340	77,887	المجموع
Al-Tarmiya	Al-Tarmiya Qadha Center	96,292	47,008	49,284	60,728	29,451	31,277	35,564	17,557	18,007	60,728	29,451	31,277	مركز قضاء التارمية
	Al-Mishahda Nahia	33,688	16,338	17,350	33,688	16,338	17,350	0	0	0	33,688	16,338	17,350	المشاهدة
	Al-Abujji Nahia	15,149	7,347	7,802	15,149	7,347	7,802	0	0	0	15,149	7,347	7,802	الابجي
	Total	145,129	70,693	74,436	109,565	53,136	56,429	35,564	17,557	18,007	109,565	53,136	56,429	المجموع
Al-Madin	Al-Madin Qadha Center	80,936	39,497	41,439	52,693	25,554	27,139	28,243	13,943	14,300	52,693	25,554	27,139	مركز قضاء المدين
	Al-Jisr Nahia	165,839	81,032	84,807	96,322	46,713	49,609	69,517	34,319	35,198	96,322	46,713	49,609	الجسر
	Al-Wihda Nahia	212,898	104,215	108,683	102,062	49,498	52,564	110,836	54,717	56,119	102,062	49,498	52,564	الوحدة
	Total	459,673	224,744	234,929	251,077	121,765	129,312	208,596	102,979	105,617	251,077	121,765	129,312	المجموع
	Governor Grand Total	8,126,755	4,005,129	4,123,626	1,016,521	492,979	523,542	7,110,234	3,510,150	3,600,084	1,016,521	492,979	523,542	المجموع المحافظة

Table (178)

تقديرات سكان محافظة بابل حسب الوحدات الادارية والجنس لسنة 2015

POPULATION ESTIMATION OF BABYLON GOVERNORATE BY REGION, SEX & ADMINISTRATIVE UNITS FOR 2015

جدول رقم (178)

Qadha	Nahia	مجموع السكان			ريف			حضر			الوحدة الادارية
		مجموع Total	انث Female	ذكور Male	مجموع Total	انث Female	ذكور Male	مجموع Total	انث Female	ذكور Male	
Al-Hilla	Al-Hilla Qadha Center	537,590	266,653	270,937	116,660	57,469	59,191	420,930	209,184	211,746	مركز قضاء الحلة
	Al-Kut Nahia	134,912	66,552	68,360	113,813	56,067	57,746	21,099	10,485	10,614	الكل
	Abi Charaq Nahia	104,519	51,391	52,928	80,845	39,826	41,019	23,674	11,765	11,909	الحي عريق
	Total	777,021	384,796	392,225	311,318	153,362	157,956	465,703	231,434	234,269	المجموع
Al-Mahwil	Al-Mahwil Qadha Center	112,464	55,527	56,937	83,693	41,229	42,464	28,771	14,298	14,473	مركز قضاء الحويل
	Al-Mashroo Nahia	122,497	60,500	61,997	86,772	42,746	44,026	35,725	17,754	17,971	المشروع
	Al-Eman Nahia	35,484	17,532	17,952	23,311	11,582	11,929	11,973	5,950	6,023	الامن
	Total	272,445	133,559	136,886	193,776	95,557	98,219	76,469	38,002	38,467	المجموع
Al-Hashimiyah	Al-Hashimiyah Qadha Center	327,063	161,478	165,585	244,159	120,278	123,881	82,904	41,200	41,704	المجموع
	Al-Qasim Nahia	153,243	75,817	77,426	77,971	38,410	39,561	75,272	37,407	37,865	مركز قضاء الهاشمية
	Al-Madharaya Nahia	130,707	64,627	66,080	75,790	37,336	38,454	54,917	27,291	27,626	المنطقة
	Total	414,757	206,122	208,635	298,930	146,024	152,906	173,093	85,902	88,195	المجموع
Al-Mussayib	Al-Mussayib Qadha Center	52,956	26,317	26,639	-	-	-	52,956	26,317	26,639	مركز قضاء المسيب
	Saddat Al-Hindin Nahia	111,827	55,224	56,603	80,529	39,670	40,859	31,298	15,554	15,744	سدة الهندية
	Jurf Al-Sakhar Nahia	45,420	22,399	23,021	39,828	19,620	20,208	5,592	2,779	2,813	جرف السكر
	Total	210,203	104,040	106,163	120,357	59,290	61,067	94,846	44,649	46,216	المجموع
Government Grand Total	Total	1,907,337	943,583	963,754	986,587	486,015	500,572	920,740	457,568	463,172	المجموع المحافظة

Table (179)

تقديرات سكان محافظة بابل حسب الوحدات الادارية والجنس لسنة 2016

POPULATION ESTIMATION OF BABYLON GOVERNORATE BY REGION, SEX & ADMINISTRATIVE UNITS FOR 2016

جدول رقم (179)

Qadha	Nahia	Total			Rural			Urban			الوحدة الادارية
		مجموع Total	انث Female	ذكور Male	مجموع Total	انث Female	ذكور Male	مجموع Total	انث Female	ذكور Male	
Al-Hilla	Al-Hilla Qadha Center	552,198	273,898	278,300	119,828	59,030	60,798	432,370	214,868	217,502	مركز قضاء الحلة
	Al-Kut Nahia	138,575	68,559	70,216	116,903	57,589	59,314	21,672	10,770	10,902	الكل
	Abi Charaq Nahia	107,359	52,993	54,366	83,041	40,908	42,133	24,318	12,085	12,233	بني عرق
	Total	798,132	395,250	402,882	319,772	157,527	162,245	478,360	237,723	240,637	المجموع
Al-Mahwil	Al-Mahwil Qadha Center	115,517	57,034	58,483	85,965	42,348	43,617	29,552	14,686	14,866	مركز قضاء الحارث
	Al-Mashroo Nahia	125,822	62,142	63,680	89,127	43,906	45,221	36,695	18,236	18,459	المشروع
	Al-Eman Nahia	36,446	18,007	18,439	24,149	11,896	12,253	12,297	6,111	6,186	الامن
	Nile Nahia	58,155	28,677	29,478	51,545	25,392	26,153	6,610	3,285	3,325	النيل
	Total	335,940	165,860	170,080	250,786	123,542	127,244	85,154	42,318	42,836	المجموع
Al-Hashimiyah	Al-Hashimiyah Qadha Center	35,361	17,573	17,788	0	0	0	35,361	17,573	17,788	مركز قضاء الهاشمية
	Al-Qasim Nahia	157,407	77,877	79,530	80,088	39,453	40,635	77,319	38,424	38,895	القاسم
	Al-Madharayah Nahia	134,259	66,383	67,876	77,849	38,350	39,499	56,410	28,033	28,377	المحرقية
	Al-Shomaliyah Nahia	86,201	42,539	43,662	68,974	33,978	34,996	17,227	8,561	8,666	الشمالي
	Al-Tale'ah Nahia	38,487	18,995	19,492	30,303	14,928	15,375	8,184	4,067	4,117	الطالية
	Total	451,715	223,367	228,348	257,214	126,709	130,505	194,501	96,658	97,843	المجموع
Al-Mussayib	Al-Mussayib Qadha Center	54,395	27,032	27,363	0	0	0	54,395	27,032	27,363	مركز قضاء المسيب
	Saddat Al-Hindin Nahia	114,865	56,725	58,140	82,716	40,748	41,968	32,149	15,977	16,172	سدة الهندية
	Jurf Al-Sakhar Nahia	46,653	23,008	23,645	40,909	20,153	20,756	5,744	2,855	2,889	جرف السكر
	Al-Iskandaria Nahia	157,438	77,971	79,467	61,977	30,532	31,445	95,461	47,439	48,022	الاسكندرية
	Total	373,351	184,736	188,615	185,602	91,433	94,169	187,749	93,503	94,446	المجموع
	Governmental Grand Total	1,959,138	969,213	989,925	1,013,374	499,211	514,163	945,764	470,002	475,762	المجموع المحافظة



Table (180)

تقديرات سكان محافظة بابل حسب الوحدات الادارية والجنس لسنة 2017

POPULATION ESTIMATION OF BABYLON GOVERNORATE BY REGION, SEX & ADMINISTRATIVE UNITS FOR 2017

جدول رقم (180)

Qadha	Nahia	مجموع السكان		ريف		حضر		الوحدة الادارية	الملاحظات		
		المجموع	الذكور	المجموع	الذكور	المجموع	الذكور				
		Total	Male	Total	Male	Total	Male				
Al-Hilla	Al-Hilla Qadha Center	567,013	281,249	285,764	123,043	60,613	62,430	443,970	220,636	223,334	مركز قضاء الحلة
	Al-Kut Nahia	142,295	70,194	72,101	120,040	59,134	60,906	22,255	11,060	11,195	الكل
	Abi Charaq Nahia	110,239	54,414	55,825	85,269	42,005	43,264	24,970	12,409	12,561	الحي عريق
	<b>Total</b>	<b>819,547</b>	<b>405,857</b>	<b>413,690</b>	<b>338,352</b>	<b>161,752</b>	<b>166,600</b>	<b>491,195</b>	<b>244,105</b>	<b>247,090</b>	<b>المجموع</b>
Al-Mahwil	Al-Mahwil Qadha Center	118,619	58,566	60,053	88,273	43,485	44,788	30,346	15,081	15,265	مركز قضاء الحارث
	Al-Mashroo Nahia	129,198	63,809	65,389	91,519	45,084	46,435	37,679	18,725	18,954	المشروع
	Al-Eman Nahia	37,424	18,491	18,933	24,796	12,215	12,581	12,628	6,276	6,352	الامن
	<b>Total</b>	<b>59,716</b>	<b>29,447</b>	<b>30,269</b>	<b>52,929</b>	<b>26,074</b>	<b>26,855</b>	<b>6,787</b>	<b>3,373</b>	<b>3,414</b>	<b>القليل</b>
	<b>Total</b>	<b>344,957</b>	<b>170,313</b>	<b>174,644</b>	<b>257,517</b>	<b>126,858</b>	<b>130,659</b>	<b>87,440</b>	<b>43,455</b>	<b>43,985</b>	<b>المجموع</b>
Al-Hashimiyah	Al-Hashimiyah Qadha Center	36,310	18,045	18,265	0	0	0	36,310	18,045	18,265	مركز قضاء الهاشمية
	Al-Qasim Nahia	161,630	79,967	81,663	82,237	40,512	41,725	79,393	39,455	39,938	القاسم
	Al-Madharayah Nahia	137,860	68,164	69,696	79,938	39,379	40,559	57,922	28,785	29,137	المحلية
	<b>Total</b>	<b>88,514</b>	<b>43,681</b>	<b>44,833</b>	<b>70,825</b>	<b>34,890</b>	<b>35,935</b>	<b>17,689</b>	<b>8,791</b>	<b>8,898</b>	<b>التوسعي</b>
Al-Hashimiyah	Al-Tale'a Nahia	39,519	19,504	20,015	31,116	15,328	15,788	8,403	4,176	4,227	الطليعة
	Al-Mussayib Qadha Center	463,833	229,361	234,472	264,116	130,109	134,007	199,717	99,252	100,465	المجموع
	Saddat Al-Hindin Nahia	117,946	58,246	59,700	84,935	41,841	43,094	33,011	16,405	16,606	سدة الهندية
	<b>Total</b>	<b>47,906</b>	<b>23,625</b>	<b>24,281</b>	<b>42,008</b>	<b>20,694</b>	<b>21,314</b>	<b>5,898</b>	<b>2,931</b>	<b>2,967</b>	<b>حرف المسجر</b>
Al-Mussayib	Al-Iskandariya Nahia	161,662	80,063	81,599	63,641	31,351	32,290	98,021	48,712	49,309	الاسكندرية
	Al-Hashimiyah	383,369	189,692	193,677	190,584	93,886	96,698	192,785	95,806	96,979	المجموع
	<b>Total</b>	<b>2,011,706</b>	<b>995,223</b>	<b>1,016,483</b>	<b>1,040,569</b>	<b>512,605</b>	<b>527,964</b>	<b>971,137</b>	<b>482,618</b>	<b>488,519</b>	<b>المجموع المحافظة</b>

Table (181)

تقديرات سكان محافظة بابل حسب الوحدات الادارية والجنس لسنة 2018

POPULATION ESTIMATION OF BABYLON GOVERNORATE BY REGION, SEX & ADMINISTRATIVE UNITS FOR 2018

جدول رقم (181)

Qadha	Nahia	Total			Rural			Urban			الوحدة الادارية	القضاء
		مجموع Total	انث Female	ذكور Male	مجموع Total	انث Female	ذكور Male	مجموع Total	انث Female	ذكور Male		
Al-Hilla	Al-Hilla Qadha Center	582,046	288,704	293,342	126,305	62,220	64,085	455,741	226,484	229,257	مركز قضاء الحلة	الحلة
	Al-Kut Nahia	146,068	72,055	74,013	123,223	60,702	62,521	22,845	11,353	11,492	الكل	
	Abi Charaq Nahia	113,162	55,857	57,305	87,530	43,119	44,411	25,632	12,738	12,894	أبي عرق	
	Total	841,276	416,616	424,660	337,058	166,041	171,017	504,218	250,575	253,643	المجموع	
Al-Mahwil	Al-Mahwil Qadha Center	121,763	60,118	61,645	90,613	44,638	45,975	31,150	15,480	15,670	مركز قضاء المحول	المحول
	Al-Mashroo Nahia	132,625	65,502	67,123	93,946	46,280	47,666	38,679	19,222	19,457	المشروع	
	Al-Eman Nahia	38,417	18,981	19,436	25,454	12,539	12,915	12,963	6,442	6,521	الامان	
	Nile Nahia	61,299	30,227	31,072	54,332	26,765	27,567	6,967	3,462	3,505	النيل	
	Total	354,104	174,828	179,276	264,345	130,222	134,123	89,759	44,606	45,153	المجموع	
Al-Hashimiyah	Al-Hashimiyah Qadha Center	37,273	18,523	18,750	0	0	0	37,273	18,523	18,750	مركز قضاء الهاشمية	الهاشمية
	Al-Qasim Nahia	165,916	82,087	83,829	84,418	41,586	42,832	81,498	40,501	40,997	القاسم	
	Al-Madharayah Nahia	141,515	69,971	71,544	82,057	40,423	41,634	59,458	29,548	29,910	المحارية	
	Al-Shomaliyah Nahia	90,861	44,839	46,022	72,703	35,815	36,888	18,158	9,024	9,134	الشمالي	
	Al-Tale'ah Nahia	40,567	20,022	20,545	31,941	15,735	16,206	8,626	4,287	4,339	التالية	
	Total	476,132	235,442	240,690	271,119	133,559	137,560	205,013	101,383	103,130	المجموع	
Al-Mussayib	Al-Mussayib Qadha Center	57,335	28,493	28,842	0	0	0	57,335	28,493	28,842	مركز قضاء المسيب	المسيب
	Saddat Al-Hindan Nahia	121,073	59,790	61,283	87,187	42,950	44,237	33,886	16,840	17,046	سدة الهندان	
	Jurf Al-Sakhar Nahia	49,176	24,251	24,925	43,121	21,242	21,879	6,055	3,009	3,046	حرف السكر	
	Al-Iskandaria Nahia	165,946	82,185	83,761	65,327	32,181	33,146	100,619	50,004	50,615	الاسكندرية	
	Total	393,530	194,719	198,811	195,635	96,373	99,262	197,895	98,346	99,549	المجموع	
	Governmental Grand Total	2,065,042	1,021,605	1,043,437	1,068,157	526,195	541,962	996,885	495,410	501,475	المجموع المحافظة	

Table (182)

جدول رقم (182)

تقديرات سكان محافظة كربلاء حسب الوحدات الادارية والبيئية والجنس لسنة 2015  
POPULATION ESTIMATION OF KARBALA GOVERNORATE BY REGION, SEX & ADMINISTRATIVE UNITS FOR 2015

Qadha	Nahia	مجموع Total			ريف Rural			حضر Urban			اللقضاء	الوحدة الادارية
		مجموع Total	انث Female	ذكور Male	مجموع Total	انث Female	ذكور Male	مجموع Total	انث Female	ذكور Male		
Kerbala	Kerbela Qadha Center	493,725	244,924	248,801	52,012	25,692	26,320	441,713	219,232	222,481	مركز قضاء كربلاء	
	Al-Hassanyya Nahia	141,568	69,983	71,585	119,021	58,792	60,229	22,547	11,191	11,356	المنجينية	
	Al-Hur Nahia	222,366	110,206	112,070	29,439	14,542	14,897	192,927	95,754	97,173	الحر	
	Total	857,659	425,203	432,456	200,472	99,026	101,446	657,187	326,177	331,010	المجموع	
Ain Al-Tamur	Ain Al-Tamur Qadha Center	26,301	13,014	13,287	17,122	8,438	8,664	9,179	4,556	4,623	مركز قضاء عين التمر	
	Total	26,301	13,014	13,287	17,122	8,438	8,664	9,179	4,556	4,623	المجموع	
Al-Hindya	Al-Hindya Qadha Center	108,556	53,806	54,750	30,911	15,269	15,642	77,645	38,537	39,108	مركز قضاء الهندية	
	Al-Jadwal Al-Ghhabi Nahia	79,838	39,454	40,384	72,607	35,865	36,742	7,231	3,589	3,642	الجدول الغربي	
	Al-Kharrafi Nahia	53,292	26,327	26,965	51,899	25,636	26,263	1,393	691	702	الخرافي	
	Total	241,686	119,587	122,099	155,417	76,770	78,647	86,269	42,817	43,452	المجموع	
Government Grand Total		1,125,646	557,804	567,842	373,011	184,254	188,757	752,635	373,550	379,085	المجموع المحافظة	

Table (183)

## تقديرات سكان محافظة كربلاء حسب الوحدات الادارية والبيئية والجنس لسنة 2016

## POPULATION ESTIMATION OF KARBALA GOVERNORATE BY REGION, SEX &amp; ADMINISTRATIVE UNITS FOR 2016

Qadha	Nahia	مجموع Total			ريف Rural			حضر Urban			القطعة
		مجموع Total	انث Female	ذكور Male	مجموع Total	انث Female	ذكور Male	مجموع Total	انث Female	ذكور Male	
Kerbela	Kerbela Qadha Center	507,135	251,576	255,559	53,426	26,390	27,036	453,709	225,186	228,523	مركز قضاء كربلاء
	Al-Hasamiyah Nahia	145,414	71,883	73,531	122,255	60,389	61,866	23,159	11,494	11,665	الضليحة
	Al-Hur Nahia	228,405	113,291	115,114	30,239	14,937	15,302	198,166	98,354	99,812	الحر
	Total	880,954	436,750	444,204	208,920	101,716	104,204	675,034	335,034	340,000	المجموع
Ain Al-Tamur	Ain Al-Tamur Qadha Center	27,016	13,367	13,649	17,587	8,687	8,900	9,429	4,680	4,749	مركز قضاء عين التمر
	Total	27,016	13,367	13,649	17,587	8,687	8,900	9,429	4,680	4,749	المجموع
	Al-Hindya Qadha Center	111,505	55,267	56,238	31,752	15,684	16,068	79,753	39,583	40,170	مركز قضاء الهندية
Al-Hindya	Al-Jadwai Al-Ghrahbi Nahia	82,006	40,525	41,481	74,579	36,839	37,740	7,427	3,686	3,741	الجدول الغربي
	Al-Kharrat Nahia	54,739	27,043	27,696	53,307	26,332	26,975	1,432	711	721	الخرات
	Total	248,250	122,835	125,415	159,638	78,855	80,783	88,612	43,980	44,632	المجموع
	Government Grand Total	1,156,220	572,952	583,268	383,145	189,258	193,887	773,075	383,694	389,381	المجموع المحافظة

جدول رقم (183)

Table (184)

جدول رقم (184)

تقديرات سكان محافظة كربلاء حسب الوحدات الادارية والبيئية والجنس لسنة 2017  
POPULATION ESTIMATION OF KARBALA GOVERNORATE BY REGION, SEX & ADMINISTRATIVE UNITS FOR 2017

Qadha	Nahia	مجموع Total			ريف Rural			حضر Urban			اللقضاء	الوحدة الادارية
		مجموع Total	انث Female	ذكور Male	مجموع Total	انث Female	ذكور Male	مجموع Total	انث Female	ذكور Male		
Karbala	Karbela Qadha Center	520,741	258,326	262,415	54,859	27,098	27,761	465,882	231,228	234,654	مركز قضاء كربلاء	
	Al-Hassanyya Nahia	149,317	73,813	75,504	125,536	62,010	63,526	23,781	11,803	11,978	المنجبية	
	Al-Hur Nahia	234,534	116,331	118,203	31,051	15,338	15,713	203,483	100,993	102,490	الحر	
	Total	904,592	448,470	456,122	211,446	104,446	107,000	693,146	344,024	349,122	المجموع	
Ain Al-Tamur	Ain Al-Tamur Qadha Center	27,740	13,725	14,015	18,059	8,920	9,139	9,681	4,805	4,876	مركز قضاء عين التمر	
	Total	27,740	13,725	14,015	18,059	8,920	9,139	9,681	4,805	4,876	المجموع	
Al-Hindya	Al-Hindya Qadha Center	114,497	56,750	57,747	32,604	16,105	16,499	81,893	40,645	41,248	مركز قضاء الهندية	
	Al-Jadwal Al-Ghhabi Nahia	84,207	41,613	42,594	76,581	37,828	38,753	7,626	3,785	3,841	الجدول الغوبي	
	Al-Kharraat Nahia	56,209	27,769	28,440	54,739	27,039	27,700	1,470	730	740	الخرات	
	Total	254,913	126,132	128,781	163,924	80,972	82,952	90,989	45,160	45,829	المجموع	
Government Grand Total		1,187,245	588,327	598,918	395,429	194,338	199,091	793,816	393,989	399,827	المجموع المحافظة	

Table (185)

تقديرات سكان محافظة كربلاء حسب الوحدات الادارية و البلدية و الجنس لسنة 2018

## POPULATION ESTIMATION OF KARBALA GOVERNORATE BY REGION, SEX &amp; ADMINISTRATIVE UNITS FOR 2018

جدول رقم (185)

Qadha	Nahia	مجموع Total			ريف Rural			حضر Urban			اللقضاء	الوحدة الادارية
		مجموع Total	انث Female	ذكور Male	مجموع Total	انث Female	ذكور Male	مجموع Total	انث Female	ذكور Male		
Kerbala	Kerbala Qadha Center	534,553	265,180	269,373	56,314	27,817	28,497	478,239	237,363	240,876	مركز قضاء كربلاء	
	Al-Hassanyya Nahia	153,276	75,770	77,506	128,865	63,654	65,211	24,411	12,116	12,295	الضليخة	
	Al-Hur Nahia	240,755	119,418	121,337	31,875	15,745	16,130	208,880	103,673	105,207	الحضر	
	Total	928,584	460,368	468,216	217,054	107,216	109,838	711,530	353,152	358,378	المجموع	
Ain Al-Tamur	Ain Al-Tamur Qadha Center	28,477	14,090	14,387	18,538	9,157	9,381	9,939	4,933	5,006	مركز قضاء عين التمر	
	Total	28,477	14,090	14,387	18,538	9,157	9,381	9,939	4,933	5,006	المجموع	
Al-Hindya	Al-Hindya Qadha Center	117,533	58,256	59,277	33,468	16,532	16,936	84,065	41,724	42,341	مركز قضاء الهندية	
	Al-Jadwal Al-Ghhabi Nahia	86,441	42,717	43,724	78,612	38,831	39,781	7,829	3,886	3,943	الجدول الغربي	
	Al-Kharrafi Nahia	57,697	28,503	29,194	56,188	27,755	28,433	1,509	748	761	الخيريات	
	Total	261,671	129,476	132,195	168,268	83,118	85,150	93,403	46,358	47,045	المجموع	
Governorat Grand Total		1,218,732	603,934	614,798	403,860	199,491	204,369	814,872	404,443	410,429	المجموع المحافظة	

Table (186)

تقديرات سكان محافظة واسط حسب الوحدات الإدارية والبيئية والجنس لسنة 2015

POPULATION ESTIMATION OF WASIT GOVERNORATE BY REGION, SEX & ADMINISTRATIVE UNITS FOR 2015

المنطقة	الوحدة الادارية	حضر		ريف		مجموع		مجموع		المجموع
		انث	ذكور	انث	ذكور	انث	ذكور	انث	ذكور	
الكويت	مركز قضاء الكوت	181,616	33,108	29,512	20,665	30,060	21,049	399,640	178,024	197,647
	واسط	8,417	8,330	13,641	16,020	13,895	16,496	16,668	8,251	7,614
	شيخ سعد	7,614	1,455	10,792	15,583	10,993	2,882	15,077	7,463	197,647
Al-Kut	Total	193,738	43,893	53,945	37,174	54,948	43,565	391,385	193,738	197,647
	Al-Kut Qadha Center	207,536	53,118	29,512	20,665	30,060	21,049	399,640	178,024	197,647
	Wasit Nahia	44,204	23,894	13,641	16,020	13,895	16,496	16,668	8,251	7,614
Al-Namamiya	Total	500,278	247,683	108,893	40,590	54,948	20,295	391,385	193,738	197,647
	Al-Namamiya Qadha Center	107,275	53,118	20,665	19,925	21,049	20,295	65,561	32,453	33,108
	Al-Ahjar Nahia	51,118	25,320	19,925	20,295	20,295	10,898	10,898	5,395	5,503
Al-Hai	Total	158,593	78,438	79,955	41,344	41,344	76,459	76,459	37,848	38,611
	Al-Hai Qadha Center	91,558	45,327	46,231	6,238	6,354	78,966	39,089	39,877	39,877
	Al-Mowadagya Nahia	48,244	23,894	24,350	15,728	16,020	16,496	16,496	8,166	8,330
Badra	Total	173,566	85,947	87,619	75,222	37,957	98,344	48,682	49,662	49,662
	Badra Qadha Center	14,691	7,275	7,416	7,079	3,507	3,572	7,612	3,768	3,844
	Jassan Nahia	11,364	5,628	5,736	6,588	3,249	3,309	4,806	2,379	2,427
Al-Suwaira	Total	26,709	13,227	13,482	13,990	6,931	7,059	12,719	6,296	6,423
	Al-Suwaira Qadha Center	137,372	68,026	69,346	66,098	32,745	33,353	71,274	35,281	35,993
	Al-Zuhaidiya Nahia	51,209	25,362	25,847	32,852	16,275	16,577	18,357	9,087	9,270
Al-Azriya	Total	222,267	110,075	112,192	128,693	63,755	64,938	93,574	46,320	47,254
	Al-Azriya Qadha Center	96,101	47,588	48,513	44,483	22,037	22,446	51,618	25,551	26,067
	Taji-edeen (Al-Hafrya) Nahia	74,325	36,805	37,520	35,737	17,704	18,033	38,588	19,101	19,487
Government Grand Total	Total	1,273,435	650,557	642,878	507,021	251,177	255,844	706,414	379,380	387,034

جدول رقم (186)

Table (187)

تقديرات سكان محافظة واسط حسب الوحدات الإدارية والبيئية والجنس لسنة 2016  
POPULATION ESTIMATION OF WASIT GOVERNORATE BY REGION, SEX & ADMINISTRATIVE UNITS FOR 2016

جدول رقم (187)

Qadha	Nahia	مجموع Total			ريف Rural			حضر Urban			اللقضاء
		مجموع Total	انث Female	ذكور Male	مجموع Total	انث Female	ذكور Male	مجموع Total	انث Female	ذكور Male	
Al-Kut	Al-Kut Qadha Center	430,601	213,177	217,424	61,191	30,314	30,877	369,410	182,863	186,547	مركز قضاء الكوت
	Wasit Nahia	45,405	22,487	22,918	28,284	14,012	14,272	17,121	8,475	8,646	واسط
	Shaekh Saad Nahia	37,863	18,752	19,111	22,377	11,086	11,291	15,486	7,666	7,820	شيخ سعد
	Total	513,869	254,416	259,453	111,852	55,412	56,440	402,017	199,004	203,013	المجموع
Al-Namamiya	Al-Namamiya Qadha Center	110,190	54,562	55,628	42,848	21,227	21,621	67,342	33,335	34,007	مركز قضاء النمامية
	Al-Ahmar Nahia	52,506	26,007	26,499	41,312	20,466	20,846	11,194	5,541	5,653	الاحمر
	Total	162,696	80,569	82,127	84,160	41,693	42,467	78,536	38,876	39,660	المجموع
Al-Hai	Al-Hai Qadha Center	94,046	46,559	47,487	12,935	6,408	6,527	81,111	40,151	40,960	مركز قضاء الحي
	Al-Mowadagya Nahia	49,557	24,544	25,013	32,612	16,156	16,456	16,945	8,388	8,557	الموقية
	Al-Basheer Nahia	34,681	17,180	17,501	31,721	15,715	16,006	2,960	1,465	1,495	البياتر
	Total	178,284	88,283	90,001	77,268	38,279	38,989	101,016	50,004	51,012	المجموع
Badra	Badra Qadha Center	15,091	7,473	7,618	7,271	3,602	3,669	7,820	3,871	3,949	مركز قضاء بيرة
	Jassan Nahia	11,672	5,780	5,892	6,736	3,337	3,399	4,936	2,443	2,493	جسان
	Al-Tahab Nahia (Zarbatiyya)	672	333	339	363	180	183	309	153	156	التح (زرطية)
	Total	27,435	13,586	13,849	14,370	7,119	7,251	13,065	6,467	6,598	المجموع
Al-Suwaira	Al-Suwaira Qadha Center	141,105	69,875	71,230	67,894	33,635	34,259	73,211	36,240	36,971	مركز قضاء السويرة
	Al-Zubaidiya Nahia	52,600	26,051	26,549	33,744	16,717	17,027	18,856	9,334	9,522	الزبيدية
	Al-Shehama Nahia	34,601	17,140	17,461	30,551	15,135	15,416	4,050	2,005	2,045	الشحامة
	Total	228,306	113,066	115,240	132,189	65,487	66,702	96,117	47,579	48,538	المجموع
Al-Azriya	Al-Azriya Qadha Center	98,712	48,881	49,831	45,691	22,635	23,056	53,021	26,246	26,775	مركز قضاء الازرية
	Taji-edeen (Al-Hafrya) Nahia	76,345	37,806	38,539	36,708	18,185	18,523	39,637	19,621	20,016	تاج الدين (الحفريه)
	Al-Duboon Nahia	22,386	11,089	11,297	18,559	9,194	9,365	3,827	1,895	1,932	الدبون
	Total	197,443	97,776	99,667	100,938	50,014	50,944	96,485	47,762	48,723	المجموع
Government Grand Total		1,308,033	647,696	660,337	520,797	258,004	262,793	787,236	389,692	397,544	المجموع المحافظة



Table (188)

تقديرات سكان محافظة واسط حسب الوحدات الادارية و البيئة و الجنس لسنة 2017

POPULATION ESTIMATION OF WASIT GOVERNORATE BY REGION, SEX & ADMINISTRATIVE UNITS FOR 2017

اللقضاء	الوحدة الادارية	حضر		ريف		مجموع		مجموع		المجموع	نوع النشاط
		انث	ذكور	انث	ذكور	انث	ذكور	انث	ذكور		
الكوت	مركز قضاء الكوت	187,768	191,554	31,127	31,704	62,831	223,238	218,895	442,153	442,153	مركز قضاء الكوت
	واسط	8,702	8,878	14,388	14,655	29,043	23,533	23,090	46,623	46,623	واسط
	شيخ سعد	7,871	8,030	11,383	11,594	22,977	19,624	19,254	38,878	38,878	شيخ سعد
المجموع		204,341	208,462	57,953	57,953	114,851	266,415	261,239	527,654	527,654	
		412,803	412,803	412,803	412,803	412,803	412,803	412,803	412,803	412,803	
الضلعية	مركز قضاء الضلعية	34,230	34,920	21,796	22,200	43,996	57,120	56,026	113,146	113,146	مركز قضاء الضلعية
	الاحرار	5,690	5,805	21,016	21,405	42,421	27,210	26,706	53,916	53,916	الاحرار
	المجموع	39,920	40,725	42,812	43,605	86,417	84,330	82,732	167,062	167,062	المجموع
الحي	مركز قضاء الحي	41,228	42,060	6,580	6,702	13,282	48,762	47,808	96,570	96,570	مركز قضاء الحي
	الموقفية	8,613	8,786	16,589	16,897	33,486	25,683	25,202	50,885	50,885	الموقفية
	القيطار	1,505	1,535	16,136	16,435	32,571	17,970	17,641	35,611	35,611	القيطار
المجموع		51,346	52,381	40,034	40,034	79,339	92,415	90,651	183,066	183,066	
		103,727	103,727	103,727	103,727	103,727	103,727	103,727	103,727	103,727	
بيدة	مركز قضاء بيدة	3,974	4,055	3,699	3,767	7,466	7,822	7,673	15,495	15,495	مركز قضاء بيدة
	جسسان	2,509	2,559	3,427	3,490	6,917	6,049	5,936	11,985	11,985	جسسان
	التعب (زرطاني)	157	160	185	188	373	348	342	690	690	التعب (زرطاني)
المجموع		6,640	6,774	7,445	7,445	14,756	14,219	13,951	28,170	28,170	
		13,414	13,414	13,414	13,414	13,414	13,414	13,414	13,414	13,414	
المسورة	مركز قضاء المسورة	37,213	37,963	34,537	35,177	69,714	73,140	71,750	144,890	144,890	مركز قضاء المسورة
	الزبينية	9,584	9,777	17,166	17,484	34,650	27,261	26,750	54,011	54,011	الزبينية
	السحوية	2,058	2,100	15,541	15,829	31,370	17,929	17,599	35,528	35,528	السحوية
المجموع		48,855	49,840	68,490	68,490	135,734	118,330	116,099	234,429	234,429	
		98,695	98,695	98,695	98,695	98,695	98,695	98,695	98,695	98,695	
المسورة	مركز قضاء المسورة	26,950	27,493	23,243	23,674	46,917	51,167	50,193	101,360	101,360	مركز قضاء المسورة
	تاج الدين (الخيرية)	20,147	20,553	18,674	19,020	37,694	39,573	38,821	78,394	78,394	تاج الدين (الخيرية)
	الموسوي	1,947	1,985	9,441	9,617	19,058	11,602	11,388	22,990	22,990	الموسوي
المجموع		49,044	50,031	52,311	52,311	103,669	102,342	100,402	202,744	202,744	
		99,075	99,075	99,075	99,075	99,075	99,075	99,075	99,075	99,075	
Government Grand Total		1,343,125	1,343,125	665,074	678,051	534,766	678,051	665,074	1,343,125	1,343,125	المجموع المساقطة

جدول رقم (188)

Table (189)

تقديرات سكان محافظة واسط حسب الوحدات الإدارية و البيئة و الجنس لسنة 2018

POPULATION ESTIMATION OF WASIT GOVERNORATE BY REGION, SEX & ADMINISTRATIVE UNITS FOR 2018

اللقضاء	الوحدة الادارية	مجموع السكان				ريف				حضر			
		مجموع	انثى	ذكور	نسبة	مجموع	انثى	ذكور	نسبة	مجموع	انثى	ذكور	نسبة
Qadha	Nahia	مجموع				مجموع				مجموع			
		Total				Total				Total			
		Female				Female				Female			
		Male				Male				Male			
Al-Kut	Al-Kut Qadha Center	453,873	224,696	229,177	64,497	31,952	32,545	389,376	192,744	196,632	مركز قضاء الكوت		
		47,859	23,702	24,157	29,813	14,769	15,044	18,046	8,933	9,113	واسط		
		39,909	19,765	20,144	23,586	11,685	11,901	16,323	8,080	8,243	شيخ سعد		
		541,641	268,163	273,478	117,896	58,406	59,490	423,745	209,757	213,988	المجموع		
Al-Namamiya	Al-Namamiya Qadha Center	116,145	57,511	58,634	45,163	22,374	22,789	70,982	35,137	35,845	مركز قضاء النمامية		
		55,346	27,414	27,932	43,546	21,573	21,973	11,800	5,841	5,959	الاحرار		
		171,491	84,925	86,566	88,709	43,947	44,762	82,782	40,978	41,804	المجموع		
		99,129	49,075	50,054	13,633	6,754	6,879	85,496	42,321	43,175	مركز قضاء الهدي		
Al-Hai	Al-Mowadagya Nahia	52,234	25,870	26,364	34,374	17,029	17,345	17,860	8,841	9,019	الموقية		
		36,555	18,108	18,447	33,435	16,564	16,871	3,120	1,544	1,576	القطر		
		187,918	93,053	94,865	81,442	40,347	41,095	106,476	52,706	53,770	المجموع		
		15,906	7,877	8,029	7,664	3,797	3,867	8,242	4,080	4,162	مركز قضاء بيرة		
Badra	Jassan Nahia	12,303	6,093	6,210	7,101	3,518	3,583	5,202	2,575	2,627	جسان		
		707	350	357	382	189	193	325	161	164	الغيب (زرطايه)		
		28,916	14,320	14,596	15,147	7,504	7,643	13,769	6,816	6,953	المجموع		
		148,730	73,651	75,079	71,562	35,452	36,110	77,168	38,199	38,969	مركز قضاء السوروة		
Al-Suwaira	Al-Zuhaidiya Nahia	55,442	27,459	27,983	35,568	17,621	17,947	19,874	9,838	10,036	الزبيدة		
		36,471	18,066	18,405	32,202	15,953	16,249	4,269	2,113	2,156	السجوية		
		240,643	119,176	121,467	139,332	69,026	70,306	101,311	50,150	51,161	المجموع		
		104,046	51,523	52,523	48,160	23,859	24,301	55,886	27,664	28,222	مركز قضاء البرزوية		
Al-Azriya	Taji-edeen (Al-Hafrya) Nahia	80,471	39,849	40,622	38,692	19,168	19,524	41,779	20,681	21,098	تاج الدين (الحفريه)		
		23,597	11,687	11,910	19,562	9,690	9,872	4,035	1,997	2,038	الدويش		
		208,114	103,059	105,055	106,414	52,717	53,697	101,700	50,342	51,358	المجموع		
		1,378,723	682,696	696,027	548,940	271,947	276,993	829,783	410,749	419,034	المجموع المحافظة		

جدول رقم (189)

Table (190)

تقديرات سكان محافظة صلاح الدين حسب الوحدات الادارية والبيئية والجنس لسنة 2015

POPULATION ESTIMATION OF SALAH AL-DEEN GOVERNORATE BY REGION , SEX & ADMINISTRATIVE UNITS FOR YEAR 2015

جدول رقم (190)

Qadha	Nahia	Total			Rural			Urban			الوحدة الادارية	النقطة
		مجموع Total	انث Female	ذكور Male	مجموع Total	انث Female	ذكور Male	مجموع Total	انث Female	ذكور Male		
Tikrit	Tikrit Qadha Center	175,344	86,818	88,526	74,701	36,894	37,807	100,643	49,924	50,719	مركز قضاء تكريت	تكريت
	Alam Nahia	55,356	27,364	27,992	44,321	21,890	22,431	11,035	5,474	5,561	المتم	
	Total	230,700	114,182	116,518	119,022	58,784	60,238	111,678	55,398	56,280	المجموع	
Tooz-Khoornao	Tooz-Khoornao Qadha Center	112,770	55,900	56,870	18,037	8,908	9,129	94,733	46,992	47,741	مركز قضاء طوز خورساقو	طوز خورساقو
	Sulaman Baig Nahia	26,097	12,917	13,180	13,250	6,544	6,706	12,847	6,373	6,474	سليمان بك	
	Total	138,867	68,817	70,050	31,287	15,452	15,835	107,580	53,365	54,215	المجموع	
Samarra	Samarra Qadha Center	195,013	96,604	98,409	61,297	30,274	31,023	133,716	66,330	67,386	مركز قضاء سامراء	سامراء
	Al-Mousim Nahia	16,937	8,380	8,557	9,768	4,824	4,944	7,169	3,556	3,613	المتم	
	Dijla Nahia	17,019	8,409	8,610	15,390	7,601	7,789	1,629	808	821	ديلة	
	Total	228,969	113,393	115,576	86,455	42,699	43,756	142,514	70,694	71,820	المجموع	
Balad	Balad Qadha Center	76,413	37,859	38,554	21,048	10,395	10,653	55,365	27,464	27,901	مركز قضاء بلد	بلد
	Al-Dhokba Nahia	65,005	31,153	31,852	46,389	22,911	23,478	16,616	8,242	8,374	الصلوة	
	Al-Eshaki Nahia	45,470	22,466	23,004	41,497	20,495	21,002	3,973	1,971	2,002	الاسطوخودوس	
	Yahrib Nahia	74,830	36,962	37,868	72,723	35,917	36,806	2,107	1,045	1,062	يثراب	
	Total	259,718	128,440	131,278	181,657	89,718	91,939	78,061	38,722	39,339	المجموع	
Beyge	Beyge Qadha Center	168,621	83,446	85,175	92,036	45,456	46,580	76,585	37,990	38,595	مركز قضاء بيجي	بيجي
	Al-Sayma Nahia	36,116	17,902	18,214	6,164	3,044	3,120	29,952	14,858	15,094	الصلوة	
	Total	204,737	101,348	103,389	98,200	48,500	49,700	106,537	52,848	53,689	المجموع	
Al-Daur	Al-Daur Qadha Center	65,602	32,446	33,156	44,523	21,990	22,533	21,079	10,456	10,623	مركز قضاء الدور	الدور
	Total	65,602	32,446	33,156	44,523	21,990	22,533	21,079	10,456	10,623	المجموع	
Al-Shirqat	Al-Shirqat Qadha Center	200,676	99,221	101,455	150,219	74,192	76,027	50,457	25,029	25,428	مركز قضاء الشيرقات	الشيرقات
	Total	200,676	99,221	101,455	150,219	74,192	76,027	50,457	25,029	25,428	المجموع	
Al-Diyali	Al-Diyali Qadha Center	101,323	50,114	51,206	67,719	33,446	34,273	33,601	16,668	16,933	مركز قضاء الديالى	الديالى
	Total	101,320	50,114	51,206	67,719	33,446	34,273	33,601	16,668	16,933	المجموع	
Amrity	Amrity Nahia	42,821	21,180	21,644	29,923	14,780	15,143	12,901	6,400	6,501	مركز قضاء امرلي	امرلي
	Total	42,821	21,180	21,644	29,923	14,780	15,143	12,901	6,400	6,501	المجموع	
	Governmental Grand Total	1,473,413	729,141	744,272	809,005	399,561	409,444	664,408	329,580	334,828	المجموع المحافظات	

Table (191)

تقديرات سكان محافظة صلاح الدين حسب الوحدات الادارية و البلدية و الجغرافية لسنة 2016

POPULATION ESTIMATION OF SALAH AL-DIEN GOVERNORATE BY REGION, SEX & ADMINISTRATIVE UNITS FOR 2016

جدول رقم (191)

Nahia	Total			Rural			Urban			الوحدة الادارية	النقطة
	مجموع	انثى	ذكور	مجموع	انثى	ذكور	مجموع	انثى	ذكور		
Total	Female	Male	Total	Female	Male	Total	Female	Male			
Tikriti Qadha Center	180,108	89,177	90,931	76,730	37,896	38,834	103,378	51,281	52,097	مركز قضاء تكريت	
Alm Nahia	56,861	28,108	28,753	45,526	22,485	23,041	11,335	5,623	5,712	العلم	تكريت
Total	236,969	117,285	119,684	122,256	60,381	61,875	114,713	56,904	57,809	المجموع	
Tooz-Khoornao Center	115,833	57,419	58,414	18,527	9,150	9,377	97,306	48,269	49,037	مركز قضاء طوز خورساقو	
Sulaman Baig Nahia	26,806	13,268	13,538	13,610	6,722	6,888	13,196	6,546	6,650	سليمان بك	طوز خورساقو
Total	142,639	70,687	71,952	32,137	15,872	16,265	110,502	54,815	55,687	المجموع	
Samarra Qadha Center	200,311	99,229	101,082	62,963	31,097	31,866	137,348	68,132	69,216	مركز قضاء سامراء	
Al-Mousim Nahia	17,397	8,608	8,789	10,033	4,955	5,078	7,364	3,653	3,711	المستقيم	سامراء
Djila Nahia	17,482	8,638	8,844	15,809	7,808	8,001	1,673	830	843	دجلة	
Total	235,190	116,475	118,715	88,805	43,860	44,945	146,385	72,615	73,770	المجموع	
Balad Qadha Center	78,489	38,888	39,601	21,620	10,678	10,942	56,869	28,210	28,659	مركز قضاء بلد	
Al-Dhokba Nahia	64,717	32,000	32,717	47,650	23,534	24,116	17,067	8,466	8,601	الذوقبة	
Al-Eshaki Nahia	46,704	23,076	23,628	42,624	21,052	21,572	4,080	2,024	2,056	الاشاكي	بلد
Yahrib Nahia	76,864	37,967	38,897	74,699	36,893	37,806	2,165	1,074	1,091	يارب	
Total	266,774	131,931	134,843	186,593	92,157	94,436	80,181	39,774	40,407	المجموع	
Beyge Qadha Center	173,203	85,714	87,489	94,536	46,691	47,845	78,667	39,023	39,644	مركز قضاء بيجي	
Al-Sayma Nahia	37,097	18,389	18,708	6,331	3,127	3,204	30,766	15,262	15,504	الصبية	بيجي
Total	210,300	104,103	106,197	100,867	49,818	51,049	109,433	54,285	55,148	المجموع	
Al-Daur Qadha Center	67,385	33,328	34,057	45,733	22,587	23,146	21,652	10,741	10,911	مركز قضاء الدير	
Total	67,385	33,328	34,057	45,733	22,587	23,146	21,652	10,741	10,911	المجموع	الدير
Al-Shirqat Qadha Center	206,128	101,917	104,211	154,301	76,208	78,093	51,827	25,709	26,118	مركز قضاء الشرقاط	
Total	206,128	101,917	104,211	154,301	76,208	78,093	51,827	25,709	26,118	المجموع	الشرقاط
Al-Diyali Qadha Center	104,074	51,476	52,598	69,560	34,355	35,205	34,514	17,121	17,393	مركز قضاء الديالى	
Total	104,074	51,476	52,598	69,560	34,355	35,205	34,514	17,121	17,393	المجموع	الديالى
Amrity Nahia	43,982	21,750	22,232	30,732	15,178	15,554	13,250	6,572	6,678	مركز قضاء امرتي	
Total	43,982	21,750	22,232	30,732	15,178	15,554	13,250	6,572	6,678	المجموع	امرتي
Governmental Grand Total	1,513,441	748,952	764,489	830,984	410,416	420,568	682,457	338,536	344,921	المجموع المحافظات	

Table (192)

تقديرات سكان محافظة صلاح الدين حسب الوحدات الادارية والبيئية والجنس لسنة 2017

POPULATION ESTIMATION OF SALAH AL-DEEN GOVERNORATE BY REGION , SEX & ADMINISTRATIVE UNITS FOR YEAR 2017

جدول رقم (192)

Qadha	Nahia	Total			Rural			Urban			الوحدة الادارية
		مجموع Total	انث Female	ذكور Male	مجموع Total	انث Female	ذكور Male	مجموع Total	انث Female	ذكور Male	
Tikrit	Tikrit Qadha Center	184,939	91,569	93,370	78,789	38,913	39,876	106,150	52,656	53,494	مركز قضاء تكريت
	Alam Nahia	58,387	28,862	29,525	46,747	23,088	23,659	11,640	5,774	5,866	العلم
Total		243,326	120,431	122,895	125,536	62,001	63,535	117,790	58,430	59,360	المجموع
Tooz-Khoornao	Tooz-Khoornao Qadha Center	118,941	58,960	59,981	19,024	9,306	9,628	99,917	49,564	50,353	مركز قضاء طوز خورساقو
	Sulaman Baig Nahia	27,525	13,624	13,901	13,976	6,903	7,073	13,549	6,721	6,828	سليمان بك
Total		146,466	72,584	73,882	33,000	16,299	16,701	113,466	56,285	57,181	المجموع
Samarra	Samarra Qadha Center	205,684	101,890	103,794	64,652	31,931	32,721	141,032	69,959	71,073	مركز قضاء سامراء
	Al-Mousim Nahia	17,863	8,839	9,024	10,302	5,088	5,214	7,561	3,751	3,810	المصنم
Total		223,547	110,729	112,818	74,954	37,019	37,935	148,593	73,710	74,883	المجموع
Balad	Al-Eshaki Nahia	47,957	23,695	24,262	43,768	21,617	22,151	4,189	2,078	2,111	بلك
	Yahrib Nahia	78,926	38,986	39,940	76,703	37,883	38,820	2,223	1,103	1,120	ثوب
Total		126,883	62,681	64,202	120,471	59,500	60,971	6,412	3,181	3,231	المجموع
Beyge	Beyge Qadha Center	177,848	88,012	89,836	97,072	47,943	49,129	80,776	40,069	40,707	مركز قضاء بيجي
	Al-Sayna Nahia	38,092	18,882	19,210	6,501	3,211	3,290	31,591	15,671	15,920	الصليبة
Total		215,940	106,894	109,046	103,573	51,154	52,419	112,367	55,740	56,627	المجموع
Al-Daur	Al-Daur Qadha Center	69,193	34,222	34,971	46,960	23,193	23,767	22,233	11,029	11,204	مركز قضاء الدور
	Total	69,193	34,222	34,971	46,960	23,193	23,767	22,233	11,029	11,204	المجموع
Al-Shirqat	Al-Shirqat Qadha Center	211,656	104,650	107,006	158,439	78,252	80,187	53,217	26,398	26,819	مركز قضاء الشيرقات
	Total	211,656	104,650	107,006	158,439	78,252	80,187	53,217	26,398	26,819	المجموع
Al-Diyali	Al-Diyali Qadha Center	106,866	52,857	54,009	71,426	35,277	36,149	35,440	17,580	17,860	مركز قضاء الديالى
	Total	106,866	52,857	54,009	71,426	35,277	36,149	35,440	17,580	17,860	المجموع
Amrity	Amrity Nahia	45,163	22,336	22,827	31,558	15,587	15,971	13,605	6,749	6,856	مركز قضاء امرلي
	Total	45,163	22,336	22,827	31,558	15,587	15,971	13,605	6,749	6,856	المجموع
Governatorial Grand Total		1,554,037	769,041	784,996	853,277	421,428	431,849	700,760	347,613	353,147	المجموع المحافظات

Table (193)

تقديرات سكان محافظة صلاح الدين حسب الوحدات الادارية والبيئية والجيش لسنة 2018

POPULATION ESTIMATION OF SALAH AL-DEEN GOVERNORATE BY REGION, SEX & ADMINISTRATIVE UNITS FOR YEAR 2018

جدول رقم (193)

Nahia	Total			Rural			Urban			الوحدة الادارية	
	مجموع	انث	ذكور	مجموع	انث	ذكور	مجموع	انث	ذكور		
Qadha	Total										
	مجموع	انث	ذكور	مجموع	انث	ذكور	مجموع	انث	ذكور		
Tikrit	Total	189,841	93,996	95,845	80,877	39,944	40,933	108,964	54,052	54,912	مركز قضاء تكريت
	مجموع	189,841	93,996	95,845	80,877	39,944	40,933	108,964	54,052	54,912	المجموع
Tooz-Khoornato	Total	122,094	60,523	61,571	19,529	9,645	9,884	102,565	50,878	51,687	مركز قضاء طوز خورنو
	مجموع	122,094	60,523	61,571	19,529	9,645	9,884	102,565	50,878	51,687	المجموع
Sulaiman Baiji Nahia	Total	28,255	13,985	14,270	14,346	7,085	7,261	13,909	6,900	7,009	سليمان بك
	مجموع	28,255	13,985	14,270	14,346	7,085	7,261	13,909	6,900	7,009	طوز خورنو
Samarra	Total	150,349	74,508	75,841	33,875	16,730	17,145	116,474	57,778	58,696	المجموع
	مجموع	150,349	74,508	75,841	33,875	16,730	17,145	116,474	57,778	58,696	المجموع
Babai	Total	247,899	122,769	125,130	93,603	46,230	47,373	154,296	76,539	77,757	المجموع
	مجموع	247,899	122,769	125,130	93,603	46,230	47,373	154,296	76,539	77,757	المجموع
Beyge	Total	182,564	90,346	92,218	99,646	49,214	50,432	82,918	41,132	41,786	مركز قضاء بيجي
	مجموع	182,564	90,346	92,218	99,646	49,214	50,432	82,918	41,132	41,786	بيجي
Al-HDaur	Total	71,027	35,129	35,898	48,205	23,808	24,397	22,822	11,321	11,501	مركز قضاء الورد
	مجموع	71,027	35,129	35,898	48,205	23,808	24,397	22,822	11,321	11,501	الورد
Al-Shirqat	Total	217,269	107,425	109,844	162,640	80,326	82,314	54,629	27,099	27,530	مركز قضاء الشيرقات
	مجموع	217,269	107,425	109,844	162,640	80,326	82,314	54,629	27,099	27,530	الشيرقات
Al-HDijail	Total	109,697	54,257	55,440	73,318	36,211	37,107	36,379	18,046	18,333	مركز قضاء الحجيل
	مجموع	109,697	54,257	55,440	73,318	36,211	37,107	36,379	18,046	18,333	الحجيل
Amrty	Total	46,360	22,927	23,433	32,394	15,999	16,395	13,966	6,928	7,038	مركز قضاء امرتي
	مجموع	46,360	22,927	23,433	32,394	15,999	16,395	13,966	6,928	7,038	امرتي
Alkm	Total	59,935	29,625	30,310	47,986	23,699	24,287	11,949	5,926	6,023	مركز قضاء الكرم
	مجموع	59,935	29,625	30,310	47,986	23,699	24,287	11,949	5,926	6,023	الكرم
Governmental Grand Total	Total	1,595,235	789,426	805,809	875,894	432,594	443,300	719,341	356,832	362,509	المجموع
	المجموع	1,595,235	789,426	805,809	875,894	432,594	443,300	719,341	356,832	362,509	المجموع

Table (194)

تقديرات سكان محافظة النجف حسب الوحدات الادارية و البنية و الجنس لسنة 2015

POPULATION ESTIMATION OF AL-NAJAF GOVERNORATE BY REGION, SEX & ADMINISTRATIVE UNITS FOR 2015

Qadha	Nahia	Total			Rural			Urban			الوحدة الادارية	المقطع
		مجموع Total	انث Female	ذكور Male	مجموع Total	انث Female	ذكور Male	مجموع Total	انث Female	ذكور Male		
Al-Najaf	Al-Najaf Qadha Center	716,074	358,674	357,400	25,885	12,739	13,146	690,189	345,935	344,254	مركز قضاء النجف	النجف
	Al-Haydariya Nahia	50,708	25,109	25,599	33,747	16,608	17,139	16,961	8,501	8,460	الحضرية	
	Al-Shabaka Nahia	429	215	214	0	0	0	429	215	214	الشبكة	
	Total	767,211	383,998	383,213	59,632	29,347	30,285	707,579	354,651	352,928	المجموع	
Al-Kutfa	Al-Kutfa Qadha Center	223,484	111,421	112,063	65,263	32,118	33,145	158,221	79,303	78,918	مركز قضاء الكوفة	الكوفة
	Al-Abhassiya Nahia	86,854	42,863	43,991	73,682	36,261	37,421	13,172	6,602	6,570	العيسانية	
	Al-Hurriya Nahia	29,147	14,448	14,699	17,737	8,729	9,008	11,410	5,719	5,691	الحرية	
	Total	339,485	168,732	170,753	156,682	77,108	79,574	182,803	91,624	91,179	المجموع	
Al-Manathara	Al-Manathara Qadha Center	86,027	42,603	43,424	56,727	27,917	28,810	29,300	14,686	14,614	مركز قضاء المنصورة	المنصورة
	Al-Heera Nahia	37,045	18,384	18,661	20,216	9,949	10,267	16,829	8,435	8,394	الحرة	
	Total	123,072	60,987	62,085	76,943	37,866	39,077	46,129	23,121	23,008	المجموع	
Al-Mishkhab	Al-Mishkhab Qadha Center	86,193	42,675	43,518	57,876	28,482	29,394	28,317	14,193	14,124	مركز قضاء المشخاب	المشخاب
	Al-Qadisya Nahia	43,240	21,333	21,907	37,369	18,390	18,979	5,871	2,943	2,928	القاسمية	
	Total	129,433	64,008	65,425	95,245	46,872	48,373	34,188	17,136	17,052	المجموع	
	Governor Grand Total	1,359,201	677,725	681,476	388,502	191,193	197,309	970,699	486,532	484,167	مجموع المحافظة	

جدول رقم (194)

Table (195)

تقديرات سكان محافظة النجف حسب الوحدات الادارية و البنية و الجنس لسنة 2016  
 POPULATION ESTIMATION OF AL-NAJAF GOVERNORATE BY REGION, SEX & ADMINISTRATIVE UNITS FOR 2016

جدول رقم (195)

المحافظة	الوحدة الادارية	المجموع				ريف				حضر			
		Total		Total		Total		Total		Total		Total	
		ذكور	انثى	ذكور	انثى	ذكور	انثى	ذكور	انثى	ذكور	انثى	ذكور	انثى
Al-Najaf	Al-Najaf Center	735,529	368,419	367,110	26,588	13,085	13,503	708,941	355,334	353,607	مركز قضاء النجف		
	Al-Haydariya Nahia	52,086	25,791	26,295	34,664	17,059	17,605	17,422	8,732	8,690	الحيرية		
	Al-Shabaka Nahia	441	221	220	0	0	0	441	221	220	الشبكة		
	Total	788,056	394,431	393,625	61,252	30,144	31,108	726,804	364,287	362,517	المجموع		
Al-Kutfa	Al-Kutfa Center	229,555	114,448	115,107	67,035	32,990	34,045	162,520	81,458	81,062	مركز قضاء الكوفة		
	Al-Abhassiya Nahia	89,216	44,029	45,187	75,685	37,247	38,438	13,531	6,782	6,749	العائدية		
	Al-Hurriya Nahia	29,939	14,840	15,099	18,219	8,966	9,253	11,720	5,874	5,846	الحرية		
	Total	348,710	173,317	175,293	160,939	79,203	81,736	187,771	94,114	93,657	المجموع		
Al-Manathara	Al-Manathara Center	88,365	43,761	44,604	58,269	28,676	29,593	30,096	15,085	15,011	مركز قضاء المنطرة		
	Al-Heera Nahia	38,051	18,883	19,168	20,765	10,219	10,546	17,286	8,664	8,622	الهيرة		
	Total	126,416	62,644	63,772	79,034	38,895	40,139	47,382	23,749	23,633	المجموع		
	Al-Mishkhab Qadha Center	88,534	43,834	44,700	59,448	29,256	30,192	29,086	14,578	14,508	المشخاب		
Al-Mishkhab	Al-Qadisiya Nahia	44,414	21,914	22,500	38,384	18,891	19,493	6,030	3,023	3,007	القاسمية		
	Total	132,948	65,748	67,200	97,832	48,147	49,685	35,116	17,601	17,515	المجموع		
Governorate Grand Total		1,396,130	696,140	699,990	399,057	196,389	202,668	997,073	499,751	497,322	المجموع المحافظة		



Table (196)

تقديرات سكان محافظة النجف حسب الوحدات الادارية و البنية و الجنس لسنة 2017  
 POPULATION ESTIMATION OF AL-NAJAF GOVERNORATE BY REGION, SEX & ADMINISTRATIVE UNITS FOR 2017

جدول رقم (196)

المنطقة	الوحدة الادارية	حضر			ريف			مجموع		
		ذكور	انثى	المجموع	ذكور	انثى	المجموع	ذكور	انثى	المجموع
النجف	مركز قضاء النجف	364,867	364,867	727,958	13,436	13,866	27,302	376,957	378,303	755,260
		8,923	8,967	17,890	17,517	18,077	35,594	27,000	26,484	53,484
		226	227	453	0	0	0	226	227	453
		372,240	374,061	746,301	31,943	31,943	62,886	404,183	405,014	809,197
الكوقة	مركز قضاء الكوقة	83,236	83,643	166,879	33,876	34,938	68,814	46,399	45,210	91,609
		6,930	6,964	13,894	38,246	39,469	77,715	46,399	45,210	91,609
		6,002	6,032	12,034	9,207	9,501	18,708	15,503	15,239	30,742
		96,168	96,639	192,807	83,928	83,928	165,257	180,096	177,968	358,064
المانطرة	مركز قضاء المانطرة	15,414	15,489	30,903	29,446	30,387	59,833	45,801	44,935	90,736
		8,854	8,897	17,751	10,493	10,829	21,322	19,683	19,390	39,073
		8,854	8,897	17,751	10,493	10,829	21,322	19,683	19,390	39,073
		24,268	24,386	48,654	39,939	41,216	81,155	65,484	64,325	129,809
المنظاب	مركز قضاء المنظاب	14,897	14,970	29,867	30,042	31,002	61,044	45,899	45,012	90,911
		3,087	3,102	6,189	19,397	20,016	39,413	23,103	22,499	45,602
		17,984	18,072	36,056	49,439	51,018	100,457	69,002	67,511	136,513
		510,660	513,158	1,023,818	208,105	208,105	409,765	718,765	714,818	1,433,583
مجموع المحافظة	المجموع	510,660	513,158	1,023,818	208,105	208,105	409,765	718,765	714,818	1,433,583
		510,660	513,158	1,023,818	208,105	208,105	409,765	718,765	714,818	1,433,583

Table (197)

تقديرات سكان محافظة النجف حسب الوحدات الادارية و البنية و الجنس لسنة 2018  
POPULATION ESTIMATION OF AL-NAJAF GOVERNORATE BY REGION, SEX & ADMINISTRATIVE UNITS FOR 2018

جدول رقم (197)

Qadha	Nahia	Total			Rural			Urban			الوحدة الادارية	المسماة
		مجموع Total	انث Female	ذكور Male	مجموع Total	انث Female	ذكور Male	مجموع Total	انث Female	ذكور Male		
Al-Najaf	Al-Najaf Qadha Center	775,286	388,332	386,954	28,025	13,792	14,233	747,261	374,540	372,721	مركز قضاء النجف	النجف
	Al-Haydariya Nahia	54,901	27,185	27,716	36,537	17,981	18,556	18,364	9,204	9,160	الحيرية	النجف
	Al-Shabaka Nahia	465	233	232	0	0	0	465	233	232	الشبكة	النجف
	Total	830,652	415,750	414,902	64,562	31,773	32,789	766,090	383,977	382,113	المجموع	
Al-Kutfa	Al-Kutfa Qadha Center	241,964	120,634	121,330	70,659	34,773	35,886	171,305	85,861	85,444	مركز قضاء الكوفة	الكوفة
	Al-Abhassiya Nahia	94,037	46,408	47,629	79,776	39,260	40,516	14,261	7,148	7,113	العائدية	الكوفة
	Al-Huriya Nahia	31,557	15,642	15,915	19,203	9,450	9,753	12,354	6,192	6,162	الحرية	الكوفة
	Total	367,558	182,684	184,874	169,638	83,483	86,155	197,920	99,201	98,719	المجموع	
Al-Manathara	Al-Manathara Qadha Center	93,142	46,126	47,016	61,419	30,226	31,193	31,723	15,900	15,823	مركز قضاء المنطرة	المنطرة
	Al-Heera Nahia	40,108	19,904	20,204	21,887	10,771	11,116	18,221	9,133	9,088	الحيرة	المنطرة
	Total	133,250	66,030	67,220	83,306	40,997	42,309	49,944	25,033	24,911	المجموع	
Al-Mishkhab	Al-Mishkhab Qadha Center	93,319	46,203	47,116	62,661	30,837	31,824	30,658	15,366	15,292	مركز قضاء المشخاب	المشخاب
	Al-Qadisiya Nahia	46,813	23,097	23,716	40,459	19,912	20,547	6,354	3,185	3,169	القاسمية	المشخاب
	Total	140,132	69,300	70,832	103,120	50,749	52,371	37,012	18,551	18,461	المجموع	
	Governorate Grand Total	1,471,592	733,764	737,828	420,626	207,002	213,624	1,050,966	526,762	524,204	مجموع المحافظة	

Table (198)

تقديرات سكان محافظة القادسية حسب الوحدات الادارية والجنس لسنة 2015

جدول رقم (198)

POPULATION ESTIMATION OF AL-QADISIYA GOVERNORATE BY REGION, SEX & ADMINISTRATIVE UNITS FOR YEAR 2015

Qadha	Nahia	Total			Rural			Urban			الوحدة الادارية
		مجموع Total	اناث Female	ذكور Male	مجموع Total	اناث Female	ذكور Male	مجموع Total	اناث Female	ذكور Male	
Al-Diwaniya	Al-Diwaniya Qadha Center	404,627	200,867	203,760	31,669	15,685	15,984	372,938	185,182	187,756	مركز قضاء الشوالية
	Al-Samya Nahia	43,065	21,342	21,723	32,959	16,324	16,635	10,106	5,018	5,088	المدية
	Al-Shatfia Nahia	47,537	23,558	23,979	36,815	18,234	18,581	10,722	5,324	5,398	القائمية
Al-Diqaliba	Al-Diqaliba Nahia	61,181	30,325	30,856	42,219	20,910	21,309	18,962	9,415	9,547	الناغرة
	Total	556,410	276,092	280,318	143,662	71,153	72,509	412,748	204,939	207,809	المجموع
	Albaq Qadha Center	50,150	24,879	25,271	17,338	8,582	8,746	32,822	16,297	16,525	مركز قضاء عتق
Albaq	Nadaf Nahia	23,230	11,510	11,720	19,335	9,576	9,759	3,895	1,934	1,961	نجر
	Al-Badur Nahia	55,628	27,574	28,054	37,290	18,469	18,821	18,338	9,105	9,233	البيبر
	Sumar Nahia	37,677	18,673	19,004	27,276	13,509	13,767	10,401	5,164	5,237	سومر
Al-Shamrya	Total	166,685	82,636	84,049	101,229	50,136	51,093	65,456	32,500	32,956	المجموع
	Al-Shamrya Qadha Center	89,756	44,521	45,235	36,179	17,919	18,260	53,577	26,602	26,975	مركز قضاء الشامية
	Gammus Nahia	90,405	44,816	45,589	58,365	28,907	29,458	32,040	15,909	16,131	عشاش
Al-Shamrya	Al-Mihanawya Nahia	41,878	20,753	21,125	32,495	16,094	16,401	9,383	4,659	4,724	المطلوية
	Al-Salahiya Nahia	30,326	15,024	15,302	26,940	13,343	13,597	3,386	1,681	1,705	الصلاحية
	Total	252,365	125,114	127,251	153,979	76,263	77,716	98,386	48,851	49,535	المجموع
Al-Hamza	Al-Hamza Qadha Center	123,427	61,230	62,197	43,309	21,450	21,859	80,118	39,780	40,338	مركز قضاء الحمزة
	Al-Sader Nahia	39,909	19,775	20,134	32,862	16,276	16,586	7,047	3,499	3,548	السدر
	Al-Shimfiya Nahia	53,649	26,594	27,055	34,286	16,980	17,306	19,363	9,614	9,749	الشمفية
Governor Grand Total	Total	216,985	107,599	109,386	110,457	54,706	55,751	106,528	52,893	53,635	المجموع
	Total	1,192,445	591,441	601,004	509,327	252,258	257,069	683,118	339,183	343,935	المجموع المحافظات

Table (199)

تقديرات سكان محافظة القادسية حسب الوحدات الادارية والجنس لسنة 2016

جدول رقم (199)

POPULATION ESTIMATION OF AL-QADISIYA GOVERNORATE BY REGION, SEX & ADMINISTRATIVE UNITS FOR YEAR 2016

Qadha	Nahia	Total			Rural			Urban			الوحدة الادارية
		مجموع	اناث	ذكور	مجموع	اناث	ذكور	مجموع	اناث	ذكور	
		Total	Female	Male	Total	Female	Male	Total	Female	Male	القضاء
Al-Diwaniya	Al-Diwaniya Qadha Center	415,616	206,319	209,297	32,530	16,111	16,419	383,086	190,208	192,878	مركز قضاء البوذية
	Al-Samya Nahia	44,234	21,921	22,313	33,854	16,767	17,087	10,380	5,154	5,226	السنية
	Al-Shat'ia Nahia	48,828	24,197	24,631	37,815	18,729	19,086	11,013	5,468	5,545	الثلاثية
Al-Diqalbiya	Al-Diqalbiya Nahia	62,843	31,149	31,694	43,366	21,478	21,888	19,477	9,671	9,806	التفاحية
	Total	571,521	283,586	287,935	147,565	73,085	74,480	423,956	210,501	213,455	المجموع
	Al-Baq Qadha Center	51,512	25,554	25,958	17,799	8,815	8,984	33,713	16,739	16,974	مركز قضاء عك
Al-Baq	Nadaf Nahia	23,860	11,822	12,038	19,860	9,836	10,024	4,000	1,986	2,014	نقر
	Al-Badur Nahia	57,137	28,522	28,815	38,302	18,970	19,332	18,835	9,352	9,483	البيدر
	Sumar Nahia	38,700	19,180	19,520	28,017	13,876	14,141	10,683	5,304	5,379	سومر
Al-Shamarya	Total	171,209	84,878	86,331	103,978	51,497	52,481	67,231	33,381	33,850	المجموع
	Al-Shamarya Qadha Center	92,194	45,729	46,465	37,162	18,405	18,757	55,032	27,324	27,708	مركز قضاء الشامية
	Garmas Nahia	92,861	46,032	46,829	59,951	29,692	30,259	32,910	16,340	16,570	غمارس
Al-Shamarya	Al-Mihanawya Nahia	43,015	21,316	21,699	33,377	16,531	16,846	9,638	4,785	4,853	الشمالية
	Al-Salabiya Nahia	31,150	15,432	15,718	27,672	13,705	13,967	3,478	1,727	1,751	الصلابية
	Total	259,220	128,509	130,711	158,162	78,333	79,829	101,058	50,176	50,882	المجموع
Al-Hamza	Al-Hamza Qadha Center	126,780	62,893	63,887	44,486	22,033	22,453	82,294	40,860	41,434	مركز قضاء الحمزة
	Al-Sader Nahia	40,993	20,312	20,681	33,755	16,718	17,037	7,238	3,594	3,644	السدير
	Al-Shimfiya Nahia	55,107	27,319	27,788	35,217	17,443	17,774	19,890	9,876	10,014	الشمزية
Government Grand Total	Total	222,880	110,524	112,356	113,458	56,194	57,264	109,422	54,330	55,092	المجموع
	Total	1,224,850	607,497	617,353	523,163	259,109	264,054	701,667	348,388	353,279	المجموع المحافظات

Table (200)

تقديرات سكان محافظة القادسية حسب الوحدات الادارية و الجنسية و السنة 2017

جدول رقم (200)

Qadha	Nahia	Total						Rural						Urban						القطاع الوحدة الادارية
		مجموع		اناث		ذكور		مجموع		اناث		ذكور		مجموع		اناث		ذكور		
		Total	Female	Male	Total	Female	Male	Total	Female	Male	Total	Female	Male	Total	Female	Male				
Al-Diwaniya	Al-Diwaniya Qadha Center	426,765	211,854	214,911	33,402	16,543	16,859	393,363	195,311	198,052	مركز قضاء الشوالية									
	Al-Saunya Nahia	45,421	22,509	22,912	34,763	17,217	17,546	10,658	5,292	5,366	البلدية									
	Al-Sharfiya Nahia	50,138	24,846	25,292	38,829	19,231	19,598	11,309	5,615	5,694	القائمية									
	Al-Daghbara Nahia	64,528	31,984	32,544	44,529	22,054	22,475	19,999	9,930	10,069	الناغرة									
	<b>Total</b>	<b>586,852</b>	<b>291,193</b>	<b>295,659</b>	<b>131,523</b>	<b>75,045</b>	<b>76,478</b>	<b>435,329</b>	<b>216,148</b>	<b>219,181</b>	<b>المجموع</b>									
Al-Baq	Al-Baq Qadha Center	52,894	26,240	26,654	18,277	9,052	9,225	34,617	17,188	17,429	مركز قضاء عطف									
	Nafar Nahia	24,500	12,139	12,361	20,393	10,100	10,293	4,107	2,039	2,068	نفر									
	Al-Badur Nahia	58,671	29,082	29,589	39,330	19,479	19,851	19,341	9,603	9,738	البير									
	Sumar Nahia	39,738	19,695	20,043	28,768	14,248	14,520	10,970	5,447	5,523	سومر									
	<b>Total</b>	<b>175,803</b>	<b>87,156</b>	<b>88,647</b>	<b>106,768</b>	<b>52,879</b>	<b>53,889</b>	<b>69,035</b>	<b>34,277</b>	<b>34,758</b>	<b>المجموع</b>									
Al-Shamarya	Al-Shamarya Qadha Center	94,667	46,956	47,711	38,159	18,899	19,260	56,508	28,057	28,451	مركز قضاء الشامية									
	Garmus Nahia	95,351	47,267	48,084	61,558	30,488	31,070	33,793	16,779	17,014	علمش									
	Al-Mihanawya Nahia	44,169	21,888	22,281	34,272	16,974	17,298	9,897	4,914	4,983	المطلوية									
	Al-Salabiya Nahia	31,985	15,846	16,139	28,414	14,073	14,341	3,571	1,773	1,798	الصلاحية									
	<b>Total</b>	<b>266,172</b>	<b>131,957</b>	<b>134,215</b>	<b>162,403</b>	<b>80,434</b>	<b>81,969</b>	<b>103,769</b>	<b>51,523</b>	<b>52,246</b>	<b>المجموع</b>									
Al-Hamza	Al-Hamza Qadha Center	130,181	64,580	65,601	45,680	22,624	23,056	84,501	41,956	42,545	مركز قضاء الحمزة									
	Al-Sader Nahia	42,092	20,856	21,236	34,660	17,166	17,494	7,432	3,690	3,742	السدر									
	Al-Shimfiya Nahia	56,589	28,051	28,538	36,165	17,912	18,253	20,424	10,139	10,285	الشمفية									
		<b>Total</b>	<b>228,862</b>	<b>113,487</b>	<b>115,375</b>	<b>116,505</b>	<b>57,702</b>	<b>58,803</b>	<b>112,357</b>	<b>55,785</b>	<b>56,572</b>	<b>المجموع</b>								
	<b>Government Grand Total</b>	<b>1,257,689</b>	<b>623,793</b>	<b>633,896</b>	<b>537,199</b>	<b>266,060</b>	<b>271,139</b>	<b>720,490</b>	<b>357,733</b>	<b>362,757</b>	<b>المجموع المحافظات</b>									

Table (201)

تقديرات سكان محافظة القادسية حسب الوحدات الادارية و الجنسية و السنة 2018

POPULATION ESTIMATION OF AL-QADISIYA GOVERNORATE BY REGION, SEX & ADMINISTRATIVE UNITS FOR YEAR 2018

جدول رقم (201)

Qadha	Nahia	Total			Rural			Urban			الوحدة الادارية	اللقاء
		مجموع	اناث	ذكور	مجموع	اناث	ذكور	مجموع	اناث	ذكور		
		Total	Female	Male	Total	Female	Male	Total	Female	Male		
Al-Diwaniya	Al-Diwaniya Qadha Center	438,084	217,472	220,612	34,288	16,982	17,306	403,796	200,490	203,306	مركز قضاء الديوانية	
	Al-Samya Nahia	46,626	23,106	23,520	35,685	17,674	18,011	10,941	5,432	5,509	السامية	
	Al-Shat'ia Nahia	51,468	25,505	25,963	39,859	19,741	20,118	11,609	5,764	5,845	الشامية	الديوانية
Al-Diqalbiya	Al-Diqalbiya Nahia	66,240	32,832	33,408	45,710	22,639	23,071	20,530	10,193	10,337	الديقالبية	
	Total	602,418	298,915	303,503	155,542	77,036	78,506	446,876	221,879	224,997	المجموع	
	Al-Baq Qadha Center	54,297	26,936	27,361	18,761	9,292	9,469	35,536	17,644	17,892	مركز قضاء عك	
Al-Baq	Nafar Nahia	25,150	12,461	12,689	20,934	10,368	10,566	4,216	2,093	2,123	نفر	
	Al-Badur Nahia	60,227	29,854	30,373	40,373	19,996	20,377	19,854	9,858	9,996	البيدر	عك
	Sumar Nahia	40,793	20,217	20,576	29,532	14,626	14,906	11,261	5,591	5,670	سومر	
Total	180,467	89,468	90,999	109,600	54,282	55,318	70,867	35,186	35,681	المجموع		
Al-Shamarya	Al-Shamarya Qadha Center	97,178	48,201	48,977	39,171	19,400	19,771	58,007	28,801	29,206	مركز قضاء الشامية	
	Garmas Nahia	97,882	48,521	49,361	63,192	31,297	31,895	34,690	17,224	17,466	غمارس	
	Al-Mhanawya Nahia	45,340	22,468	22,872	35,181	17,424	17,757	10,159	5,044	5,115	المحانية	الشامية
Al-Shamarya	Al-Salabiya Nahia	32,834	16,266	16,568	29,168	14,446	14,722	3,666	1,820	1,846	الصلاحية	
	Total	273,234	135,456	137,778	166,712	82,567	84,145	106,522	52,889	53,633	المجموع	
	Al-Hamza Qadha Center	133,634	66,293	67,341	46,891	23,224	23,667	86,743	43,069	43,674	مركز قضاء الحمزة	
Al-Hamza	Al-Sader Nahia	43,209	21,410	21,799	35,580	17,622	17,958	7,629	3,788	3,841	السدير	
	Al-Shimfiya Nahia	58,086	28,795	29,291	37,122	18,385	18,737	20,964	10,410	10,554	الشامية	الحمزة
	Total	234,929	116,498	118,431	119,593	59,231	60,362	115,336	57,267	58,069	المجموع	
Government Grand Total	1,291,048	640,337	650,711	551,447	273,116	278,331	739,601	367,221	372,380	المجموع المحافظة		

Table (202)

جدول رقم (202)

تقديرات سكان محافظة المثنى حسب الوحدات الإدارية والبيئة والجنس لسنة 2015  
POPULATION ESTIMATION OF AL-MUTHANNA GOVERNORATE BY REGION, SEX & ADMINISTRATIVE UNITS FOR 2015

اللقضاء	الوحدة الإدارية	حضر			ريف			مجموع			مجموع		
		ذكور	انثى	مجموع	ذكور	انثى	مجموع	ذكور	انثى	مجموع	ذكور	انثى	مجموع
المثنى	مركز قضاء السماوة	103,989	100,820	204,809	36,486	36,217	72,703	140,206	137,306	277,512	44,439	22,288	66,727
		709	687	1,396	21,601	21,442	43,043	22,151	22,288	44,439	22,288	22,288	22,288
السماوة	السوير	104,698	101,507	206,205	57,659	57,659	115,318	162,357	159,594	321,951	321,951	159,594	162,357
السماوة	مركز قضاء الرميثة	40,360	39,130	79,490	16,995	16,870	33,865	57,230	56,125	113,355	113,355	56,125	57,230
		1,543	1,496	3,039	18,921	18,782	37,703	20,325	20,417	40,742	40,742	20,417	20,325
الرميثة	الركباء	1,782	1,727	3,509	44,524	44,197	88,721	45,979	46,251	92,230	92,230	46,251	45,979
		428	415	843	16,161	16,043	32,204	16,471	16,576	33,047	33,047	16,576	16,471
الرميثة	البيجات	1,506	1,460	2,966	17,122	17,122	34,244	18,628	18,709	37,337	37,337	18,709	18,628
		45,619	44,228	89,847	113,014	113,014	226,028	158,633	158,078	316,711	316,711	158,078	158,633
السلمان	مركز قضاء السلمان	1,530	1,483	3,013	3,062	3,062	6,124	4,992	4,568	9,160	9,160	4,568	4,992
		514	499	1,013	26	26	52	540	525	1,065	1,065	525	540
السلمان	مركز قضاء الحضر	20,083	19,471	39,554	22,819	22,988	45,807	42,902	42,459	85,361	85,361	42,459	42,902
		994	965	1,959	7,955	7,955	15,969	8,949	8,979	17,928	17,928	8,979	8,949
الحضر	البراهي	21,077	20,436	41,513	30,774	30,774	61,548	51,851	51,438	103,289	103,289	51,438	51,851
المجموع	المجموع	173,438	168,153	341,591	204,535	204,535	410,588	377,975	374,203	752,176	752,176	374,203	377,975
المجموع	المجموع	45,619	44,228	89,847	113,014	113,014	226,028	158,633	158,078	316,711	316,711	158,078	158,633
المجموع	المجموع	1,530	1,483	3,013	3,062	3,062	6,124	4,992	4,568	9,160	9,160	4,568	4,992
		514	499	1,013	26	26	52	540	525	1,065	1,065	525	540
المجموع	المجموع	20,083	19,471	39,554	22,819	22,988	45,807	42,902	42,459	85,361	85,361	42,459	42,902
		994	965	1,959	7,955	7,955	15,969	8,949	8,979	17,928	17,928	8,979	8,949
المجموع	المجموع	21,077	20,436	41,513	30,774	30,774	61,548	51,851	51,438	103,289	103,289	51,438	51,851
المجموع	المجموع	173,438	168,153	341,591	204,535	204,535	410,588	377,975	374,203	752,176	752,176	374,203	377,975

Table (203)

جدول رقم (203)

تقديرات سكان محافظة المثنى حسب الوحدات الادارية والبيئية والجنس لسنة 2016

POPULATION ESTIMATION OF AL-MUTHANNA GOVERNORATE BY REGION, SEX & ADMINISTRATIVE UNITS FOR 2016

Qadha	Nahia	المجموع Total			ريف Rural			حضر Urban			اللقضاء
		المجموع Total	انث Female	ذكور Male	المجموع Total	انث Female	ذكور Male	المجموع Total	انث Female	ذكور Male	
Al-Samawa	Al-Samawa Qadha Center	285,048	141,035	144,013	74,677	37,477	37,200	210,371	103,558	106,813	مركز قضاء السموءة
	Al-Sowat Nahia	45,646	22,894	22,752	44,212	22,188	22,024	1,434	706	728	السومر
	Total	330,694	163,929	166,765	118,889	59,665	59,224	211,805	104,264	107,541	المجموع
Al-Rumathia	Al-Rumathia Qadha Center	116,435	57,650	58,785	34,785	17,457	17,328	81,650	40,193	41,457	مركز قضاء الرميثة
	Al-Majd Nahia	41,849	20,972	20,877	38,727	19,435	19,292	3,122	1,537	1,585	المجد
	Al-Najmi Nahia	33,946	17,028	16,918	33,079	16,601	16,478	867	427	440	النجمي
	Al-Hilal Nahia	38,352	19,218	19,134	35,305	17,718	17,587	3,047	1,500	1,547	الهلال
	Total	230,582	114,868	115,714	141,896	71,211	70,685	88,686	43,657	45,029	المجموع
Al-Salman	Al-Salman Qadha Center	9,408	4,692	4,716	6,314	3,169	3,145	3,094	1,523	1,571	مركز قضاء سلمان
	Al-Bhussayn Nahia	1,094	539	555	54	27	27	1,040	512	528	البيسة
	Total	10,502	5,231	5,271	6,368	3,196	3,172	4,134	2,035	2,099	المجموع
Al-Khidhr	Al-Khidhr Qadha Center	87,679	43,612	44,067	47,050	23,612	23,438	40,629	20,000	20,629	مركز قضاء الخضر
	Al-Daraji Nahia	18,414	9,222	9,192	16,403	8,232	8,171	2,011	990	1,021	الدرابي
	Total	106,093	52,834	53,259	63,453	31,844	31,609	42,640	20,990	21,650	المجموع
Al-Warka	Al-Warka Nahia	63,234	31,700	31,534	59,630	29,926	29,704	3,604	1,774	1,830	مركز قضاء الوركاء
	Al-Qarana	31,498	15,807	15,691	31,498	15,807	15,691	0	0	0	الكرامة
	Total	94,732	47,507	47,225	91,128	45,733	45,395	3,604	1,774	1,830	المجموع
	Governor Grand Total	772,603	384,369	388,234	421,734	211,649	210,085	350,869	172,720	178,149	المجموع المحافظة



Table (204)

جدول رقم (204)

تقديرات سكان محافظة المثنى حسب الوحدات الادارية والبيئية والجنس لسنة 2017  
POPULATION ESTIMATION OF AL-MUTHANNA GOVERNORATE BY REGION, SEX & ADMINISTRATIVE UNITS FOR 2017

Qadha	Nahia	المجموع Total			ريف Rural			حضر Urban			اللقضاء
		المجموع Total	انث Female	ذكور Male	المجموع Total	انث Female	ذكور Male	المجموع Total	انث Female	ذكور Male	
Al-Samawa	Al-Samawa Qadha Center	292,702	144,822	147,880	76,682	38,483	38,199	216,020	106,339	109,681	مركز قضاء الساموة
	Al-Sowat Nahia	46,870	23,508	23,362	45,398	22,783	22,615	1,472	725	747	السور
	Total	339,572	168,330	171,242	122,080	61,266	60,814	217,492	107,064	110,428	المجموع
Al-Rumaytha	Al-Rumaytha Qadha Center	119,560	59,198	60,362	35,718	17,925	17,793	83,842	41,273	42,569	مركز قضاء الرميثة
	Al-Majid Nahia	42,972	21,535	21,437	39,767	19,957	19,810	3,205	1,578	1,627	المجد
	Al-Najmi Nahia	34,857	17,484	17,373	33,967	17,046	16,921	890	438	452	النجمي
Al-Hilal Nahia	39,382	19,734	19,648	36,252	18,193	18,059	3,130	1,541	1,589	الهلال	
Total	236,771	117,951	118,820	145,704	73,121	72,583	91,067	44,830	46,237	المجموع	
Al-Salman	Al-Salman Qadha Center	9,660	4,818	4,842	6,483	3,254	3,229	3,177	1,564	1,613	مركز قضاء سلمان
	Al-Bhassiya Nahia	1,124	554	570	56	28	28	1,068	526	542	البيسة
	Total	10,784	5,372	5,412	6,539	3,282	3,257	4,245	2,090	2,155	المجموع
Al-Khidhr	Al-Khidhr Qadha Center	90,031	44,782	45,249	48,312	24,245	24,067	41,719	20,537	21,182	مركز قضاء الخضر
	Al-Daraji Nahia	18,911	9,469	9,442	16,846	8,454	8,392	2,065	1,015	1,050	الدرابي
	Total	108,942	54,251	54,691	65,158	32,699	32,459	43,784	21,552	22,232	المجموع
Al-Warka	Al-Warka Nahia	64,930	32,549	32,381	61,229	30,728	30,501	3,701	1,821	1,880	مركز قضاء وركاء
	Al-Qarana	32,344	16,231	16,113	32,344	16,231	16,113	0	0	0	الكرامة
	Total	97,274	48,780	48,494	93,573	46,959	46,614	3,701	1,821	1,880	المجموع
Governor Grand Total		793,343	394,684	398,659	433,054	217,327	215,727	360,289	177,357	182,932	المجموع المحافظة

Table (205)

جدول رقم (205)

تقديرات سكان محافظة المثنى حسب الوحدات الادارية والبيئية والجنس لسنة 2018  
POPULATION ESTIMATION OF AL-MUTHANNA GOVERNORATE BY REGION, SEX & ADMINISTRATIVE UNITS FOR 2018

Qadha	Nahia	المجموع Total			ريف Rural			حضر Urban			الوحدة الادارية	القضاء
		المجموع Total	انث Female	ذكور Male	المجموع Total	انث Female	ذكور Male	المجموع Total	انث Female	ذكور Male		
Al-Samawa	Al-Samawa Qadha Center	300,458	148,660	151,798	78,715	39,503	39,212	221,743	109,157	112,586	مركز قضاء الساموة	الساموة
	Al-Sowat Nahia	48,113	24,131	23,982	46,602	23,387	23,215	1,511	744	767	السور	الساموة
	<b>Total</b>	<b>348,571</b>	<b>172,791</b>	<b>175,780</b>	<b>125,317</b>	<b>62,890</b>	<b>62,427</b>	<b>223,254</b>	<b>109,901</b>	<b>113,353</b>	<b>المجموع</b>	
Al-Rumathia	Al-Rumathia Qadha Center	122,229	60,767	61,962	36,666	18,401	18,265	86,063	42,366	43,697	مركز قضاء الرميثة	الرميثة
	Al-Majid Nahia	44,111	22,106	22,005	40,821	20,486	20,335	3,290	1,620	1,670	المجد	الرميثة
	Al-Najmi Nahia	35,781	17,948	17,833	34,867	17,498	17,369	914	450	464	النجمي	الرميثة
Al-Hilal Nahia	40,426	20,257	20,169	37,214	18,676	18,538	3,212	1,581	1,631	الهلال	الرميثة	
<b>Total</b>	<b>243,047</b>	<b>121,078</b>	<b>121,969</b>	<b>149,568</b>	<b>75,061</b>	<b>74,507</b>	<b>93,479</b>	<b>46,017</b>	<b>47,462</b>	<b>المجموع</b>		
Al-Salman	Al-Salman Qadha Center	9,917	4,946	4,971	6,655	3,340	3,315	3,262	1,606	1,656	مركز قضاء السلطان	السلطان
	Al-Bhussayn Nahia	1,153	568	585	56	28	28	1,097	540	557	البيصية	السلطان
	<b>Total</b>	<b>11,070</b>	<b>5,514</b>	<b>5,556</b>	<b>6,711</b>	<b>3,368</b>	<b>3,343</b>	<b>4,359</b>	<b>2,146</b>	<b>2,213</b>	<b>المجموع</b>	
Al-Khidhr	Al-Khidhr Qadha Center	92,418	45,970	46,448	49,594	24,889	24,705	42,824	21,081	21,743	مركز قضاء الخضر	الخضر
	Al-Daraji Nahia	19,409	9,720	9,689	17,290	8,677	8,613	2,119	1,043	1,076	الدارجي	الخضر
	<b>Total</b>	<b>111,827</b>	<b>55,690</b>	<b>56,137</b>	<b>66,884</b>	<b>33,566</b>	<b>33,318</b>	<b>44,943</b>	<b>22,124</b>	<b>22,819</b>	<b>المجموع</b>	
Al-Warka	Al-Warka Nahia	66,654	33,414	33,240	62,855	31,544	31,311	3,798	1,869	1,929	مركز قضاء الوركاء	الوركاء
	Al-Qarana	33,202	16,662	16,540	33,203	16,663	16,540	0	0	0	القرانة	الوركاء
	<b>Total</b>	<b>99,856</b>	<b>50,076</b>	<b>49,780</b>	<b>96,058</b>	<b>48,207</b>	<b>47,851</b>	<b>3,798</b>	<b>1,869</b>	<b>1,929</b>	<b>المجموع</b>	
<b>Governor Grand Total</b>	<b>814,371</b>	<b>405,149</b>	<b>409,222</b>	<b>444,538</b>	<b>223,092</b>	<b>221,446</b>	<b>369,833</b>	<b>182,057</b>	<b>187,776</b>	<b>المجموع المحافظة</b>		

Table (206)

تقديرات سكان محافظة ذي قار حسب الوحدات الادارية و البنية و الجنس لسنة 2015

POPULATION ESTIMATION OF THE QAR GOVERNORATE BY REGION , SEX & ADMINISTRATIVE UNITS FOR 2015

Qadha	Nahia	مجموع Total			ريف Rural			حضر Urban			الوحدة الادارية	اللقضاء
		مجموع Total	انث Female	ذكور Male	مجموع Total	انث Female	ذكور Male	مجموع Total	انث Female	ذكور Male		
Al-Nasriya	Al-Nasriya Qadha Center	515,794	257,214	258,580	0	0	0	515,794	257,214	258,580	مركز قضاء الناصرية	الناصرية
	Al-Badiba a Nahia	45,071	22,440	22,631	21,218	10,545	10,673	23,853	11,895	11,958	البلطاه	
	Ur Nahia	60,120	29,886	30,234	55,501	27,583	27,918	4,619	2,303	2,316	أور	
Total		620,985	309,540	311,445	76,719	38,128	38,591	544,266	271,412	272,854	مجموع القضاء	
Al-Rifaai	Al-Rifaai Qadha Center	149,470	74,400	75,070	80,559	40,036	40,523	68,911	34,364	34,547	مركز قضاء الرقاعي	الرقاعي
	Al-Nsar Nahia	95,616	47,599	48,017	48,421	24,064	24,357	47,195	23,535	23,660	العسر	
	Total	245,086	121,999	123,087	128,980	64,100	64,880	116,106	57,899	58,207	مجموع القضاء	
Suq Al-Shoyokh	Suq Al-Shoyokh Qadha Center	121,527	60,603	60,924	0	0	0	121,527	60,603	60,924	مركز قضاء سوق الشيوخ	سوق الشيوخ
	Akarka Nahia	45,325	22,533	22,792	41,084	20,418	20,666	4,241	2,115	2,126	عككة	
	Garnat Beni Saïd Nahia	56,828	28,269	28,559	41,265	20,508	20,757	15,563	7,761	7,802	كرمة بني سعيد	
	Al-Fadhlya Nahia	52,274	26,005	26,269	36,925	18,331	18,574	15,349	7,654	7,695	الفضلية	
	Al-Tar Nahia	19,106	9,502	9,604	15,019	7,464	7,555	4,087	2,038	2,049	الطار	
Total		295,060	146,912	148,148	134,293	66,741	67,552	160,767	80,171	80,596	مجموع القضاء	
Al-Chibayish	Al-Chibayish Qadha Center	41,776	20,820	20,956	7,351	3,653	3,698	34,425	17,167	17,258	مركز قضاء الجبيلين	الجبيلين
	Al-Hammer Nahia	9,164	4,567	4,597	1,620	805	815	7,544	3,762	3,782	الحمر	
Total		50,940	25,387	25,553	8,971	4,458	4,513	41,969	20,929	21,040	مجموع القضاء	

جدول رقم (206)

Table (206)

تقديرات سكان محافظة ذي قار حسب الوحدات الادارية والبيئية والجنس لسنة 2015  
POPULATION ESTIMATION OF THE QAR GOVERNORATE BY REGION, SEX & ADMINISTRATIVE UNITS FOR 2015

تابع جدول رقم (206)

Qadha	Nahia	Total			Rural			Urban			القطعة
		مجموع Total	انث Female	ذكور Male	مجموع Total	انث Female	ذكور Male	مجموع Total	انث Female	ذكور Male	
Al-Shatra	Al-Shatra Qadha Center	230,199	114,690	115,509	61,938	30,782	31,156	168,261	83,908	84,353	مركز قضاء الشطرة
	Al-Qharrar Nahha	113,544	56,505	57,039	68,697	34,141	34,556	44,847	22,364	22,483	القرائف
	Total	343,743	171,195	172,548	130,635	64,923	65,712	213,108	106,272	106,836	مجموع القضاء
Al-Dawaya	Al-Dawaya Qadha Center	82,095	40,859	41,236	47,116	23,416	23,700	34,979	17,443	17,536	مركز قضاء الدورية
	Total	82,095	40,859	41,236	47,116	23,416	23,700	34,979	17,443	17,536	مجموع القضاء
	Al-Bahh Qadha Center	42,668	21,230	21,438	27,911	13,871	14,040	14,757	7,359	7,398	مركز قضاء الاصلاح
Al-Bahh	Total	42,668	21,230	21,438	27,911	13,871	14,040	14,757	7,359	7,398	مجموع القضاء
	Said Dakhill Qadha Center	55,983	27,846	28,137	41,835	20,791	21,044	14,148	7,055	7,093	مركز قضاء سيد دخيل
	Total	55,983	27,846	28,137	41,835	20,791	21,044	14,148	7,055	7,093	مجموع القضاء
Qadha Siker	Qadha Siker Qadha Center	96,421	48,003	48,418	47,129	23,422	23,707	49,292	24,581	24,711	مركز قضاء قلعة سكر
	Al-Fajer Nahha	58,177	28,958	29,219	31,645	15,727	15,918	26,532	13,231	13,301	ناحية الفجر
	Total	154,598	76,961	77,637	78,774	39,149	39,625	75,824	37,812	38,012	مجموع القضاء
Al-Fhood	Al-Fhood Qadha Center	44,003	21,914	22,089	17,826	8,860	8,966	26,177	13,054	13,123	مركز قضاء الفهود
	Total	44,003	21,914	22,089	17,826	8,860	8,966	26,177	13,054	13,123	مجموع القضاء
	Governor Grand Total	1,935,161	963,843	971,318	693,060	344,437	348,623	1,242,101	619,406	622,695	مجموع المحافظة

Table (207)

تقديرات سكان محافظة ذي قار حسب الوحدات الإدارية والبيئية والجنس لسنة 2016

POPULATION ESTIMATION OF THE QAR GOVERNORATE BY REGION , SEX & ADMINISTRATIVE UNITS FOR 2016

Qadha	Nahia	Total			Rural			Urban			الوحدة الادارية	المقضاء
		مجموع Total	انث Female	ذكور Male	مجموع Total	انث Female	ذكور Male	مجموع Total	انث Female	ذكور Male		
Al-Nasriya	Al-Nasriya Qadha Center	529,804	264,201	265,603	0	0	529,804	264,201	265,603	مركز قضاء الناصرية	الناصرية	
	Al-Badiba a Nahia	46,295	23,049	23,246	21,794	10,831	10,963	24,501	12,218	12,283		البيضاء
	Ur Nahia	61,753	30,698	31,055	57,009	28,332	28,677	4,744	2,366	2,378		أور
Total		637,852	317,948	319,904	78,803	39,163	39,640	559,049	278,785	280,264	مجموع القضاء	
Al-Rifaai	Al-Rifaai Qadha Center	153,531	76,422	77,109	82,748	41,124	41,624	70,783	35,298	35,485	مركز قضاء الرقاعي	الرقاعي
	Al-Nsar Nahia	98,213	48,892	49,321	49,737	24,718	25,019	48,476	24,174	24,302	العسر	
	Total	251,744	125,314	126,430	132,485	65,842	66,643	119,259	59,472	59,787	مجموع القضاء	
Suq Al-Shoyokh	Suq Al-Shoyokh Qadha Center	124,828	62,249	62,579	0	0	124,828	62,249	62,579	مركز قضاء سوق الشيوخ	سوق الشيوخ	
	Akaka Nahia	46,556	23,144	23,412	42,200	20,972	21,228	4,356	2,172	2,184		عكاكة
	Garnat Beni Saad Nahia	58,372	29,037	29,335	42,386	21,065	21,321	15,986	7,972	8,014		كرمة بني سعد
	Al-Fadhlya Nahia	53,694	26,711	26,983	37,928	18,849	19,079	15,766	7,862	7,904		الفضلية
	Al-Tar Nahia	19,625	9,760	9,865	15,427	7,667	7,760	4,198	2,093	2,105		الطار
Total	303,075	150,901	152,174	137,941	68,553	69,388	165,134	82,348	82,786	مجموع القضاء		
Al-Chibayish	Al-Chibayish Qadha Center	42,910	21,385	21,525	7,550	3,752	3,798	35,360	17,633	17,727	مركز قضاء الجبيل	الجبيل
	Al-Hammer Nahia	9,414	4,692	4,722	1,664	827	837	7,750	3,865	3,885	الhammer	
	Total	52,324	26,077	26,247	9,214	4,579	4,635	43,110	21,498	21,612	مجموع القضاء	

جدول رقم (207)

Table (207)

## تقديرات سكان محافظة ذي قار حسب الوحدات الادارية والبيئية والجنس لسنة 2016

## POPULATION ESTIMATION OF THE QAR GOVERNORATE BY REGION, SEX &amp; ADMINISTRATIVE UNITS FOR 2016

تابع جدول رقم (207)

Qadha	Nahia	Total			Rural			Urban			الوحدة الادارية	القضاء
		مجموع Total	انث Female	ذكور Male	مجموع Total	انث Female	ذكور Male	مجموع Total	انث Female	ذكور Male		
Al-Shatra	Al-Shatra Qadha Center	236,452	117,805	118,647	63,621	31,618	32,003	172,831	86,187	86,644	مركز قضاء الشطرة	الشطرة
	Al-Qharrat Nahha	116,629	58,040	58,589	70,563	35,068	35,495	46,066	22,972	23,094	القراف	
	Total	353,081	175,845	177,236	134,184	66,686	67,498	218,897	109,159	109,738	مجموع القضاء	
Al-Dawaya	Al-Dawaya Qadha Center	84,325	41,969	42,356	48,396	24,052	24,344	35,929	17,917	18,012	مركز قضاء الدورية	الدورية
	Total	84,325	41,969	42,356	48,396	24,052	24,344	35,929	17,917	18,012	مجموع القضاء	
	Al-Isah Qadha Center	43,828	21,807	22,021	28,670	14,248	14,422	15,158	7,559	7,599	الاصلاح	الاصلاح
Al-Isah	Total	43,828	21,807	22,021	28,670	14,248	14,422	15,158	7,559	7,599	مجموع القضاء	
	Said Dakhil Qadha Center	57,504	28,603	28,901	42,972	21,356	21,616	14,532	7,247	7,285	ميدو حجيل	ميدو حجيل
	Total	57,504	28,603	28,901	42,972	21,356	21,616	14,532	7,247	7,285	مجموع القضاء	
Said Dakhil	Qalat Siker Qadha Center	99,039	49,306	49,733	48,409	24,058	24,351	50,630	25,248	25,382	قلعة سكر	قلعة سكر
	Al-Fajer Nahha	59,757	29,744	30,013	32,505	16,154	16,351	27,252	13,590	13,662	الغبر	الغبر
	Total	158,796	79,050	79,746	80,914	40,212	40,702	77,882	38,838	39,044	مجموع القضاء	
Al-Fhood	Al-Fhood Qadha Center	45,200	22,508	22,692	18,311	9,100	9,211	26,889	13,408	13,481	الغورد	الغورد
	Total	45,200	22,508	22,692	18,311	9,100	9,211	26,889	13,408	13,481	مجموع القضاء	
	Governor Grand Total	1,987,729	990,022	997,707	711,890	353,791	358,099	1,275,839	636,231	639,608	مجموع المحافظة	

Table (208)

تقديرات سكان محافظة ذي قار حسب الوحدات الإدارية والبنية و الجنس لسنة 2017

POPULATION ESTIMATION OF THE QAR GOVERNORATE BY REGION , SEX & ADMINISTRATIVE UNITS FOR 2017

Qadha	Nahia	مجموع السكان			ريف Nahia			حضر Urban			الوحدة الادارية	المقضاء
		مجموع Total	انث Female	ذكور Male	مجموع Total	انث Female	ذكور Male	مجموع Total	انث Female	ذكور Male		
Al-Nasriya	Al-Nasriya Qadha Center	544,023	271,292	272,731	0	0	0	544,023	271,292	272,731	مركز قضاء الناصرية	الناصرية
	Al-Badiba a Nahia	47,536	23,667	23,869	22,378	11,121	11,257	25,158	12,546	12,612	البلخاء	
	Ur Nahia	63,409	31,521	31,888	58,538	29,092	29,446	4,871	2,429	2,442	أور	
	Total	654,968	326,480	328,488	80,916	40,213	40,703	574,052	286,267	287,785	مجموع القضاء	
Al-Rifaai	Al-Rifaai Qadha Center	157,650	78,472	79,178	84,968	42,227	42,741	72,682	36,245	36,437	مركز قضاء الرقاعي	الرقاعي
	Al-Nsar Nahia	100,849	50,204	50,645	51,071	25,381	25,690	49,778	24,823	24,955	العسر	
	Total	258,499	128,676	129,823	136,039	67,608	68,431	122,460	61,068	61,392	مجموع القضاء	
	Suq Al-Shoykh Qadha Center	128,179	63,920	64,259	0	0	0	128,179	63,920	64,259	مركز قضاء سوق الشيوخ	
Suq Al-Shoykh	Akaika Nahia	47,804	23,765	24,039	43,332	21,535	21,797	4,472	2,230	2,242	عكاكة	
	Garnat Beni Saïd Nahia	59,939	29,816	30,123	43,523	21,630	21,893	16,416	8,186	8,230	كرمة بني سعيد	
	Al-Fadhlya Nahia	55,135	27,428	27,707	38,946	19,355	19,591	16,189	8,073	8,116	الفضلية	سوق الشيوخ
	Al-Tar Nahia	20,152	10,022	10,130	15,841	7,872	7,969	4,311	2,150	2,161	الطار	
Total	311,209	154,951	156,258	141,642	70,392	71,250	169,567	84,539	85,008	مجموع القضاء		
Al-Chibaysh	Al-Chibaysh Qadha Center	44,062	21,959	22,103	7,753	3,853	3,900	36,309	18,106	18,203	مركز قضاء الجبيل	الجبيل
	Al-Hammer Nahia	9,667	4,818	4,849	1,709	849	860	7,958	3,969	3,989	الhammer	
	Total	53,729	26,777	26,952	9,462	4,702	4,760	44,267	22,075	22,192	مجموع القضاء	

جدول رقم (208)

Table (208)

تقديرات سكان محافظة ذي قار حسب الوحدات الادارية والبيئية والجنس لسنة 2017  
POPULATION ESTIMATION OF THE QAR GOVERNORATE BY REGION, SEX & ADMINISTRATIVE UNITS FOR 2017

تابع جدول رقم (208)

Qadha	Nahia	Total			Rural			Urban			الوحدة الادارية	القضاء
		مجموع Total	انث Female	ذكور Male	مجموع Total	انث Female	ذكور Male	مجموع Total	انث Female	ذكور Male		
Al-Shatra	Al-Shatra Qadha Center	242,798	120,966	121,832	65,339	32,677	32,862	177,469	88,499	88,970	مركز قضاء الشطرة	الشطرة
	Al-Qharrat Nahha	119,738	59,597	60,161	72,457	36,009	36,448	47,301	23,588	23,713	القرائف	
	Total	362,536	180,563	181,993	137,786	68,476	69,310	224,770	112,087	112,683	مجموع القضاء	
Al-Dawaya	Al-Dawaya Qadha Center	86,587	43,094	43,493	49,695	24,697	24,998	36,892	18,397	18,495	مركز قضاء الدورية	الدورية
	Total	86,587	43,094	43,493	49,695	24,697	24,998	36,892	18,397	18,495	مجموع القضاء	
Al-Balah	Al-Balah Qadha Center	45,003	22,391	22,612	29,439	14,630	14,809	15,564	7,761	7,803	مركز قضاء الاصلاح	الاصلاح
	Total	45,003	22,391	22,612	29,439	14,630	14,809	15,564	7,761	7,803	مجموع القضاء	
Said Dakhlil	Said Dakhlil Qadha Center	59,047	29,371	29,676	44,124	21,929	22,195	14,923	7,442	7,481	مركز قضاء سيد دخيل	سيد دخيل
	Total	59,047	29,371	29,676	44,124	21,929	22,195	14,923	7,442	7,481	مجموع القضاء	
Qadit Siker	Qadit Siker Qadha Center	101,697	50,629	51,068	49,708	24,703	25,005	51,989	25,926	26,063	مركز قضاء قلعة سكر	قلعة سكر
	Al-Fajer Nahha	61,360	30,542	30,818	33,376	16,587	16,789	27,984	13,955	14,029	ناحية الفجر	
	Total	163,057	81,171	81,886	83,084	41,290	41,794	79,973	39,881	40,092	مجموع القضاء	
Al-Fhood	Al-Fhood Qadha Center	46,411	23,114	23,297	18,803	9,346	9,457	27,608	13,768	13,840	مركز قضاء الفهود	الفهود
	Total	46,411	23,114	23,297	18,803	9,346	9,457	27,608	13,768	13,840	مجموع القضاء	
Governor Grand Total		2,041,066	1,016,588	1,024,478	730,990	363,283	367,707	1,310,076	653,305	656,771	مجموع المحافظة	



Table (209)

تقديرات سكان محافظة ذي قار حسب الوحدات الإدارية والبيئية والجنس لسنة 2018

POPULATION ESTIMATION OF THE QAR GOVERNORATE BY REGION , SEX & ADMINISTRATIVE UNITS FOR 2018

Qadha	Nahia	مجموع السكان			ريف			حضر			الوحدة الادارية	المقضاء
		مجموع Total	انث Female	ذكور Male	مجموع Total	انث Female	ذكور Male	مجموع Total	انث Female	ذكور Male		
Al-Nasriya	Al-Nasriya Qadha Center	558,446	278,485	279,961	0	0	558,446	278,485	279,961	مركز قضاء الناصرية	الناصرية	
	Al-Badiba a Nahia	48,797	24,295	24,502	22,971	11,416	25,826	12,879	12,947	البيضاء		
	Ur Nahia	65,090	32,357	32,733	60,089	29,863	30,226	2,494	2,507	أور		
	Total	672,333	335,137	337,196	83,060	41,279	589,273	293,858	295,415	مجموع القضاء		
Al-Rifaai	Al-Rifaai Qadha Center	161,829	80,552	81,277	87,220	43,346	43,874	74,609	37,206	37,403	مركز قضاء الرفاعي	الرفاعي
	Al-Nasr Nahia	103,521	51,534	51,987	52,424	26,053	26,371	51,097	25,481	25,616	النصر	
	Total	265,350	132,086	133,264	139,644	69,399	70,245	125,706	62,687	63,019	مجموع القضاء	
Suq Al-Shoyokh	Suq Al-Shoyokh Qadha Center	131,576	65,614	65,962	0	0	131,576	65,614	65,962	مركز قضاء سوق الشيوخ	سوق الشيوخ	
	Akaka Nahia	49,073	24,396	24,677	44,481	22,106	22,375	4,592	2,302	عكاكة		
	Garnat Beni Saad Nahia	61,527	30,606	30,921	44,676	22,203	22,473	16,851	8,448	كرمة بني سعيد		
Suq Al-Chibaysh	Al-Fadhlya Nahia	56,596	28,155	28,441	39,978	19,868	20,110	16,618	8,287	8,331	الفضلية	سوق الشيوخ
	Al-Tar Nahia	20,686	10,288	10,398	16,261	8,081	8,180	4,425	2,207	2,218	الطار	
	Total	319,458	159,059	160,399	145,396	72,258	73,138	174,062	86,801	87,261	مجموع القضاء	
Al-Chibaysh	Al-Chibaysh Qadha Center	45,230	22,542	22,688	7,958	3,955	4,003	37,272	18,587	18,685	مركز قضاء الجبيلين	الجبيلين
	Al-Hammer Nahia	9,923	4,946	4,977	1,754	872	882	8,169	4,074	4,095	الhammer	
	Total	55,153	27,488	27,665	9,712	4,827	4,885	45,441	22,661	22,780	مجموع القضاء	

جدول رقم (209)

Table (209)

تقديرات سكان محافظة ذي قار حسب الوحدات الادارية والبيئية والجنس لسنة 2018  
POPULATION ESTIMATION OF THE QAR GOVERNORATE BY REGION, SEX & ADMINISTRATIVE UNITS FOR 2018

تابع جدول رقم (209)

المنطقة	الوحدة الادارية	حضر U Urban			ريف Rural			مجموع Total		
		ذكور Male	اناث Female	مجموع Total	ذكور Male	اناث Female	مجموع Total	ذكور Male	اناث Female	مجموع Total
المنطقة	مركز قضاء المنطرة									
		91,328	90,847	182,175	33,733	33,327	67,060	125,061	124,174	249,235
		24,342	24,214	48,556	37,414	36,964	74,378	61,756	61,178	122,934
المنطقة	مجموع القضاء	115,670	115,061	230,731	71,147	70,291	141,438	186,817	185,352	372,169
		18,986	18,886	37,872	25,660	25,351	51,011	44,646	44,237	88,883
		8,010	7,967	15,977	15,201	15,018	30,219	23,211	22,985	46,196
المنطقة	مركز قضاء الازدلاج									
		8,010	7,967	15,977	15,201	15,018	30,219	23,211	22,985	46,196
		8,010	7,967	15,977	15,201	15,018	30,219	23,211	22,985	46,196
المنطقة	مركز قضاء سيد دخيل									
		7,679	7,639	15,318	22,784	22,510	45,294	30,463	30,149	60,612
		7,679	7,639	15,318	22,784	22,510	45,294	30,463	30,149	60,612
المنطقة	مجموع القضاء	15,318	15,318	30,636	45,294	45,028	90,322	52,421	51,971	104,392
		53,367	53,367	106,734	25,667	25,338	51,005	22,985	22,985	46,196
		28,726	28,726	57,452	17,234	17,027	34,261	31,635	31,352	62,987
المنطقة	مجموع القضاء	41,155	40,938	82,093	42,901	42,385	85,286	84,056	83,323	167,379
		14,207	14,130	28,337	9,708	9,594	19,302	23,915	23,724	47,639
		14,207	14,130	28,337	9,708	9,594	19,302	23,915	23,724	47,639
المنطقة	مجموع القضاء	674,182	670,628	1,344,810	377,450	372,912	750,362	1,051,632	1,043,540	2,095,172
		28,337	28,337	56,674	9,708	9,594	19,302	23,915	23,724	47,639
		28,337	28,337	56,674	9,708	9,594	19,302	23,915	23,724	47,639
المنطقة	مجموع المحافظة	674,182	670,628	1,344,810	377,450	372,912	750,362	1,051,632	1,043,540	2,095,172
		28,337	28,337	56,674	9,708	9,594	19,302	23,915	23,724	47,639
		28,337	28,337	56,674	9,708	9,594	19,302	23,915	23,724	47,639

Table (210)

تقديرات سكان محافظة ميسان حسب الوحدات الادارية والبيئية والجنس لسنة 2015

POPULATION ESTIMATION OF MAYSAN GOVERNORATE BY REGION, SEX & ADMINISTRATIVE UNITS FOR 2015

Qadha	Nahia	Total						Rural						Urban						الوحدة الادارية	القضاء		
		مجموع		انث		ذكور		مجموع		انث		ذكور		مجموع		انث		ذكور					
		Total	Female	Male	Total	Female	Male	Total	Female	Male	Total	Female	Male	Total	Female	Male							
Al-Amara	Al-Amara Qadha Center	519,255	259,713	259,542	32,064	16,287	15,777	487,191	243,426	243,765	مركز قضاء العمارة	العمارة	كيت	Total	553,473	277,011	276,462	56,211	28,553	27,658	497,262	248,458	248,804
	Kumari Nahia	34,218	17,298	16,920	24,147	12,266	11,881	10,071	5,032	5,039													
	Total	553,473	277,011	276,462	56,211	28,553	27,658	497,262	248,458	248,804													
Ali-Al-Gharbi	Ali-Al-Gharbi Qadha Center	29,482	14,841	14,641	13,249	6,730	6,519	16,233	8,111	8,122	مركز قضاء علي الغربي	علي الغربي	علي الشرقي	Total	49,086	24,708	24,378	21,961	11,155	10,806	27,125	13,553	13,572
	Ali-Al-Sharqi Nahia	19,604	9,867	9,737	8,712	4,425	4,287	10,892	5,442	5,450													
	Total	49,086	24,708	24,378	21,961	11,155	10,806	27,125	13,553	13,572													
Al-Maimouna	Al-Maimouna Qadha Center	48,166	24,314	23,852	29,792	15,133	14,659	18,374	9,181	9,193	مركز قضاء الميمونية	الميمونية	السيد احمد الرضاوي	Total	95,978	48,439	47,539	58,262	29,594	28,668	37,716	18,845	18,871
	Al-Salam Nahia	34,797	17,526	17,271	16,908	8,588	8,320	17,899	8,938	8,951													
	Said Ahmed Al-Khliani Nahia	13,015	6,599	6,416	11,562	5,873	5,689	1,453	726	727													
Total	95,978	48,439	47,539	58,262	29,594	28,668	37,716	18,845	18,871														
Qadha Salah	Qadha Salah Qadha Center	57,106	28,715	28,391	21,908	11,128	10,780	35,198	17,587	17,611	مركز قضاء قلعة صالح	قلعة صالح	الجزير	Total	99,813	50,268	49,545	47,707	24,233	23,474	52,106	26,035	26,071
	Al-Ezair Nahia	42,707	21,553	21,154	25,799	13,105	12,694	16,908	8,448	8,460													
	Total	99,813	50,268	49,545	47,707	24,233	23,474	52,106	26,035	26,071													
Al-Majiar Al-Kalbir	Al-Majiar Al-Kalbir Qadha Center	104,631	52,427	52,204	17,868	9,076	8,792	86,763	43,351	43,412	مركز قضاء المجيار الكبير	المجيار الكبير	الحل	Total	20,059	10,059	10,000	4,402	2,236	2,166	15,657	7,823	7,834
	Al-Adel Nahia	20,059	10,059	10,000	4,402	2,236	2,166	15,657	7,823	7,834													
	Al-Kingr Nahia	22,445	11,333	11,112	14,168	7,197	6,971	8,277	4,136	4,141													
Total	147,135	73,819	73,316	36,438	18,509	17,929	110,697	55,310	55,387														
Al-Kahla	Al-Kahla Qadha Center	35,953	18,091	17,862	15,273	7,758	7,515	20,680	10,333	10,347	مركز قضاء الكهلاء	الكهلاء	بني قليم	Total	17,824	9,039	8,785	16,261	8,259	8,002	1,563	780	783
	Al-Mishri Nahia	28,439	14,347	14,092	16,497	8,380	8,117	11,942	5,967	5,975													
	Bani Hashim Nahia	17,824	9,039	8,785	16,261	8,259	8,002	1,563	780	783													
Total	82,216	41,477	40,739	48,031	24,397	23,634	34,185	17,080	17,105														
<b>Governmental Grand Total</b>		<b>1,027,701</b>	<b>515,722</b>	<b>511,979</b>	<b>268,610</b>	<b>136,441</b>	<b>132,169</b>	<b>759,091</b>	<b>379,281</b>	<b>379,810</b>	<b>مجموع المحافظة</b>												

جدول رقم (210)

Table (211)

تقديرات سكان محافظة ميسان حسب الوحدات الادارية والبيئية والجنس لسنة 2016

POPULATION ESTIMATION OF MAYSAN GOVERNORATE BY REGION, SEX & ADMINISTRATIVE UNITS FOR 2016

جدول رقم (211)

Qadha	Nahia	Total			Rural			Urban			الوحدة الادارية	اللقضاء
		مجموع	انث	ذكور	مجموع	انث	ذكور	مجموع	انث	ذكور		
		Total	Female	Male	Total	Female	Male	Total	Female	Male		
Al-Amara	Al-Amara Qadha Center	533,357	266,764	266,593	32,935	16,729	16,206	500,422	250,035	250,387	مركز قضاء المزارعة	
	Kumart Nahia	35,148	17,768	17,380	24,803	12,599	12,204	10,345	5,169	5,176	كيت	المعرة
	Total	568,505	284,532	283,973	57,738	29,328	28,410	510,767	255,204	255,563	المجموع	
Ali-Al-Qarbi	Ali-Al-Qarbi Qadha Center	30,281	15,243	15,038	13,608	6,912	6,696	16,673	8,331	8,342	مركز قضاء علي الغربي	
	Ali-Al-Sharqi Nahia	20,136	10,135	10,001	8,948	4,545	4,403	11,188	5,590	5,598	علي الشرقي	علي الغربي
	Total	50,417	25,378	25,039	22,556	11,457	11,099	27,861	13,921	13,940	المجموع	
Al-Maimouna	Al-Maimouna Qadha Center	49,474	24,974	24,500	30,601	15,544	15,057	18,873	9,430	9,443	مركز قضاء الميومية	
	Al-Salam Nahia	35,743	18,003	17,740	17,368	8,822	8,546	18,375	9,181	9,194	السوية / السلام	الميومية
	Said Ahmed Al-Khliani Nahia	13,368	6,778	6,590	11,875	6,032	5,843	1,493	746	747	السواحة الرافعي	
	Total	98,585	49,755	48,830	59,844	30,398	29,446	38,741	19,357	19,384	المجموع	
Qadai Salah	Qadai Salah Qadha Center	58,656	29,494	29,162	22,502	11,430	11,072	36,154	18,064	18,090	مركز قضاء قلعة صالح	
	Al-Ezair Nahia	43,866	22,138	21,728	26,500	13,461	13,039	17,366	8,677	8,689	العزيز	قلعة صالح
	Total	102,522	51,632	50,890	49,002	24,891	24,111	53,520	26,741	26,779	المجموع	
Al-Majiar Al-Kalbir	Al-Majiar Al-Kalbir Qadha Center	107,473	53,851	53,622	18,354	9,323	9,031	89,119	44,528	44,591	مركز قضاء المجر الكبير	
	Al-Adil Nahia	20,605	10,333	10,272	4,522	2,297	2,225	16,083	8,036	8,047	العمل	
	Al-Kingr Nahia	23,055	11,640	11,415	14,553	7,392	7,161	8,502	4,248	4,254	الخير	المجر الكبير
	Total	151,133	75,824	75,309	37,429	19,012	18,417	113,704	56,812	56,892	المجموع	
Al-Kahla	Al-Kahla Qadha Center	36,931	18,583	18,348	15,689	7,969	7,720	21,242	10,614	10,628	مركز قضاء الكحلة	
	Al-Mishri Nahia	29,212	14,736	14,476	16,945	8,607	8,338	12,267	6,129	6,138	المشرح	الكحلة
	Bani Hashim Nahia	18,307	9,285	9,022	16,703	8,484	8,219	1,604	801	803	بني هاشم	
	Total	84,450	42,604	41,846	49,337	25,060	24,277	35,113	17,544	17,569	المجموع	
Governor Grand Total		1,055,612	529,725	525,887	275,906	140,146	135,760	779,706	389,579	390,127	مجموع المحافظة	

Table (212)

تقديرات سكان محافظة ميسان حسب الوحدات الادارية و البنية والجيش لسنة 2017

POPULATION ESTIMATION OF MAYSAN GOVERNORATE BY REGION, SEX & ADMINISTRATIVE UNITS FOR 2017

Qadha	Nahia	Total			Rural			Urban			الوحدة الادارية	القطاع
		مجموع	انث	ذكور	مجموع	انث	ذكور	مجموع	انث	ذكور		
		Total	Female	Male	Total	Female	Male	Total	Female	Male		
Al-Amara	Al-Amara Qadha Center	547,668	273,923	273,745	33,818	17,178	16,640	513,850	256,745	257,105	مركز قضاء العمارة	العمارة
	Kumart Nahia	36,091	18,244	17,847	25,469	12,937	12,532	10,622	5,307	5,315	كيت	
	Total	583,759	292,167	291,592	59,287	30,115	29,172	524,472	262,052	262,420	المجموع	
Ali-Al-Gharbi	Ali-Al-Garbi Qadha Center	31,094	15,652	15,442	13,974	7,098	6,876	17,120	8,554	8,566	مركز قضاء علي الغربي	علي الغربي
	Ali-Al-Sharqi Nahia	20,676	10,407	10,269	9,188	4,667	4,521	11,488	5,740	5,748	علي الشرقي	
	Total	51,770	26,059	25,711	23,162	11,765	11,397	28,608	14,294	14,314	المجموع	
Al-Maimouna	Al-Maimouna Qadha Center	50,801	25,644	25,157	31,422	15,961	15,461	19,379	9,683	9,696	مركز قضاء الميمونة	الميمونة
	Al-Salam Nahia	36,700	18,485	18,215	17,833	9,058	8,775	18,867	9,427	9,440	الميمونة / السلام	
	Said Ahmed Al-Khliani Nahia	13,727	6,960	6,767	12,194	6,194	6,000	1,533	766	767	السيد احمد الخلياني	
Total	101,228	51,089	50,139	61,449	31,213	30,236	39,779	19,876	19,903	المجموع		
Qadha Saleh	Qadha Saleh Qadha Center	60,231	30,286	29,945	23,107	11,737	11,370	37,124	18,549	18,575	مركز قضاء قلعة صالح	قلعة صالح
	Al-Ezair Nahia	45,043	22,732	22,311	27,211	13,822	13,389	17,832	8,910	8,922	العزيز	
	Total	105,274	53,018	52,256	50,318	25,559	24,759	54,956	27,459	27,497	المجموع	
Al-Majur Al-Kalbir	Al-Majur Al-Kalbir Qadha Center	110,356	55,296	55,060	18,846	9,573	9,273	91,510	45,723	45,787	مركز قضاء المجر الكبير	المجر الكبير
	Al-Adel Nahia	21,158	10,610	10,548	4,644	2,359	2,285	16,514	8,251	8,263	الادل	
	Al-Khayr Nahia	23,673	11,952	11,721	14,943	7,590	7,353	8,730	4,362	4,368	الخير	
Total	155,187	77,858	77,329	38,433	19,522	18,911	116,754	58,336	58,418	المجموع		
Al-Kahla	Al-Kahla Qadha Center	37,922	19,081	18,841	16,110	8,183	7,927	21,812	10,898	10,914	مركز قضاء الكهلاء	الكهلاء
	Al-Mishri Nahia	29,995	15,131	14,864	17,400	8,838	8,562	12,595	6,293	6,302	المشري	
	Bani Hashim Nahia	18,802	9,537	9,265	17,150	8,711	8,439	1,652	826	826	بني هاشم	
Total	86,719	43,749	42,970	50,660	25,732	24,928	36,059	18,017	18,042	المجموع		
Governmental Grand Total		1,083,937	543,940	539,997	283,309	143,906	139,403	800,628	400,034	400,594	مجموع المحافظة	

جدول رقم (212)

Table (213)

تقديرات سكان محافظة ميسان حسب الوحدات الادارية والبيئية والجنس لسنة 2018

POPULATION ESTIMATION OF MAYSAN GOVERNORATE BY REGION, SEX & ADMINISTRATIVE UNITS FOR 2018

جدول رقم (213)

Qadha	Nahia	Total			Rural			Urban			الوحدة الادارية	القضاء
		مجموع	انث	ذكور	مجموع	انث	ذكور	مجموع	انث	ذكور		
		Total	Female	Male	Total	Female	Male	Total	Female	Male		
Al-Amara	Al-Amara Qadha Center	562,187	281,185	281,002	34,715	17,633	17,082	527,472	263,552	263,920	مركز قضاء المزار	المزار
	Kumart Nahia	37,047	18,727	18,320	26,143	13,279	12,864	10,904	5,448	5,456	كيت	
	Total	599,234	299,912	299,322	60,858	30,912	29,946	538,376	269,000	269,376	المجموع	
Ali-Al-Gharbi	Ali-Al-Garbi Qadha Center	31,918	16,067	15,851	14,344	7,286	7,058	17,574	8,781	8,793	مركز قضاء علي الغربي	علي الغربي
	Ali-Al-Sharqi Nahia	21,225	10,683	10,542	9,432	4,791	4,641	11,793	5,892	5,901	علي الشرقي	
	Total	53,143	26,750	26,393	23,776	12,077	11,699	29,367	14,673	14,694	المجموع	
Al-Maimouna	Al-Maimouna Qadha Center	52,149	26,324	25,825	32,235	16,384	15,871	19,894	9,940	9,954	مركز قضاء الميمونة	الميمونة
	Al-Salam Nahia	37,674	18,975	18,699	18,306	9,298	9,008	19,368	9,677	9,691	السوية / السلام	
	Said Ahmed Al-Khliani Nahia	14,090	7,144	6,946	12,517	6,358	6,159	1,573	786	787	السواهد الخياضي	
Total	103,913	52,443	51,470	63,078	32,040	31,038	40,835	20,403	20,432	المجموع		
Qadai Salah	Qadai Saleh Qadha Center	61,828	31,089	30,739	23,719	12,048	11,671	38,109	19,041	19,068	مركز قضاء قلعة صالح	قلعة صالح
	Al-Ezair Nahia	46,237	23,334	22,903	27,932	14,188	13,744	18,305	9,146	9,159	العزيز	
	Total	108,065	54,423	53,642	51,651	26,236	25,415	56,414	28,187	28,227	المجموع	
Al-Majiar Al-Kalbir	Al-Majiar Al-Kalbir Qadha Center	113,283	56,763	56,520	19,346	9,827	9,519	93,937	46,936	47,001	مركز قضاء المجر الكبير	المجر الكبير
	Al-Adel Nahia	21,719	10,891	10,828	4,767	2,421	2,346	16,952	8,470	8,482	العدل	
	Al-Kinyar Nahia	24,301	12,269	12,032	15,339	7,791	7,548	8,962	4,478	4,484	الخير	
Total	159,303	79,923	79,380	39,452	20,039	19,413	119,851	59,884	59,967	المجموع		
Al-Kahlaba	Al-Kahlaba Qadha Center	38,927	19,587	19,340	16,537	8,400	8,137	22,390	11,187	11,203	مركز قضاء الكلا	الكلا
	Al-Mishesh Nahia	30,790	15,532	15,258	17,861	9,072	8,789	12,929	6,460	6,469	المشع	
	Bani Hashim Nahia	19,298	9,789	9,509	17,607	8,943	8,664	1,691	846	845	بني هاشم	
Total	89,015	44,908	44,107	52,005	26,415	25,590	37,010	18,493	18,517	المجموع		
Governmental Grand Total		1,112,673	558,359	554,314	290,820	147,719	143,101	821,853	410,640	411,213	المجموع المحافظة	

Table (214)

تقديرات سكان محافظة البصرة حسب الوحدات الإدارية والبيئية والجنس لسنة 2015

POPULATION ESTIMATION OF BASRAH GOVERNORATE BY REGION, SEX & ADMINISTRATIVE UNITS FOR 2015

جدول رقم (214)

Qadha	Nahia	Total			Rural			Urban			الوحدة الإدارية	المنطقة
		مجموع	الذكور	الإناث	مجموع	الذكور	الإناث	مجموع	الذكور	الإناث		
Al-Basrah	Al-Basrah Qadha Center	1,176,354	584,689	591,665	46,489	23,287	23,202	1,129,865	561,402	568,463	مركز قضاء البصرة	البصرة
	Al-Hartha Nahia	150,210	74,804	75,406	41,650	20,863	20,787	108,560	53,941	54,619	الهارثة	
Abu Al-Khasab	Total	1,326,564	659,493	667,071	88,139	44,150	43,989	1,238,425	615,343	623,082	مجموع القضاء	أبي الخصب
	Abu Al-Khasab Qadha Center	206,593	102,715	103,878	15,885	7,957	7,928	190,708	94,758	95,950	مركز قضاء أبي الخصب	
Al-Zubair	Al-Zubair Qadha Center	363,735	181,078	182,657	85,953	43,055	42,898	277,782	138,023	139,759	مركز قضاء الزبير	الزبير
	Sifwan Nahia	52,750	26,327	26,423	28,931	14,492	14,439	23,819	11,835	11,984	سفوان	
Al-Qurna	Um Qsar Nahia	55,697	27,714	27,983	9,716	4,867	4,849	45,981	22,847	23,134	أم قسر	القرنة
	Total	472,182	235,119	237,063	124,600	62,414	62,186	347,582	172,705	174,877	مجموع القضاء	
Al-Faw	Al-Qurna Qadha Center	131,197	65,247	65,950	14,419	7,223	7,196	116,778	58,024	58,754	مركز قضاء القرنة	القرنة
	Al-Dair Nahia	98,004	48,975	49,029	69,190	34,658	34,532	28,814	14,317	14,497	الدير	
Al-Faw	Al-Thagar Nahia	35,026	17,532	17,494	31,906	15,982	15,924	3,120	1,550	1,570	الثغر	الفر
	Total	264,227	131,754	132,473	115,515	57,863	57,652	148,712	73,891	74,821	مجموع القضاء	
Shit Al-Arab	Al-Faw Qadha Center	39,025	19,414	19,611	5,926	2,968	2,958	33,099	16,446	16,653	مركز قضاء الفر	قط العرب
	Total	39,025	19,414	19,611	5,926	2,968	2,958	33,099	16,446	16,653	مجموع القضاء	
Al-Madina	Shit Al-Arab Qadha Center	130,566	64,906	65,660	7,728	3,871	3,857	122,838	61,035	61,803	مركز قضاء شيت العرب	المدينة
	Al-Nashwa Nahia	30,490	15,261	15,229	27,587	13,819	13,768	2,903	1,442	1,461	النشوة	
Al-Madina	Total	161,056	80,167	80,889	35,315	17,690	17,625	125,741	62,477	63,264	مجموع القضاء	المدينة
	Al-Madina Qadha Center	72,489	36,194	36,295	43,498	21,789	21,709	28,991	14,405	14,586	مركز قضاء المدينة	
Governorati Grand Total	Iz-Eldan Salim Nahia	63,079	31,491	31,588	36,757	18,412	18,345	26,322	13,079	13,243	عز الدين سليم	المدينة
	Taliba (Al-Sadiq) Nahia	81,151	40,480	40,671	39,008	19,540	19,468	42,143	20,940	21,203	طلحة (السديق)	
Governorati Grand Total	Total	216,719	108,165	108,554	119,263	59,741	59,522	97,456	48,424	49,032	مجموع القضاء	مجموع المحافظة
	Total	2,686,366	1,336,827	1,349,539	504,643	252,783	251,860	2,181,723	1,084,044	1,097,679	مجموع القضاء	

Table (215)

تقديرات سكان محافظة البصرة حسب الوحدات الادارية و البيئية و الجنس لسنة 2016

POPULATION ESTIMATION OF BASRAH GOVERNORATE BY REGION , SEX & ADMINISTRATIVE UNITS FOR 2016

جدول رقم (215)

Qadha	Nahia	مجتمع الحضر			ريف البصرة			مجتمع الريف			الوحدة الادارية	المنطقة
		مجموع	انث	ذكور	مجموع	انث	ذكور	مجموع	انث	ذكور		
		Total	Female	Male	Total	Female	Male	Total	Female	Male		
Al-Basrah	Al-Basrah Qadha Center	1,208,311	600,574	607,737	47,752	23,920	23,832	1,160,559	576,654	583,905	مركز قضاء البصرة	البصرة
	Al-Hartba Nahia	154,290	76,836	77,454	42,781	21,430	21,351	111,509	55,406	56,103	الهارثية	البصرة
	Total	1,362,601	677,410	685,191	90,533	45,350	45,183	1,272,068	632,060	640,008	المجموع	
Abu Al-Khasab	Abu Al-Khasab Qadha Center	202,067	100,439	101,628	9,330	4,673	4,657	192,737	95,766	96,971	مركز قضاء ابي الخصب	الصبية
	Al-Seeba	10,137	5,066	5,071	6,986	3,500	3,486	3,151	1,566	1,585	الصبية	الصبية
	Total	212,204	105,505	106,699	16,316	8,173	8,143	195,888	97,332	98,556	مجموع القضاء	
Al-Zubair	Al-Zubair Qadha Center	373,615	185,997	187,618	88,286	44,224	44,062	285,329	141,773	143,556	مركز قضاء الزبير	الزبير
	Salfvan Nahia	54,182	27,042	27,140	29,717	14,886	14,831	24,465	12,156	12,309	سلفوان	الزبير
	Um Qsar Nahia	57,211	28,467	28,744	9,980	4,999	4,981	47,231	23,468	23,763	أم قسر	الزبير
Total	485,008	241,506	243,502	127,983	64,109	63,874	357,025	177,397	179,628	المجموع		
Al-Qurna	Al-Qurna Qadha Center	134,762	67,020	67,742	14,811	7,419	7,392	119,951	59,601	60,350	مركز قضاء القرنة	القرنة
	Al-Dair Nahia	100,666	50,306	50,360	71,069	35,600	35,469	29,597	14,706	14,891	الدير	القرنة
	Al-Thagar Nahia	35,976	18,008	17,968	32,772	16,416	16,356	3,204	1,592	1,612	الثغر	القرنة
Total	271,404	135,334	136,070	118,652	59,435	59,217	152,752	75,899	76,853	المجموع		
Al-Faw	Al-Faw Qadha Center	40,086	19,942	20,144	6,087	3,049	3,038	33,999	16,893	17,106	مركز قضاء الفوة	الفوة
	Total	40,086	19,942	20,144	6,087	3,049	3,038	33,999	16,893	17,106	المجموع	
	Shat Al-Arab Qadha Center	134,113	66,669	67,444	7,938	3,976	3,962	126,175	62,693	63,482	مركز قضاء شط العرب	القطر
Shat Al-Arab	Al-Nashwa Nahia	31,318	15,676	15,642	28,336	14,194	14,142	2,982	1,482	1,500	النشوة	القطر
	Total	165,431	82,345	83,086	36,274	18,170	18,104	129,157	64,175	64,982	المجموع	
	Al-Madain Qadha Center	74,456	37,176	37,280	44,678	22,380	22,298	29,778	14,796	14,982	مركز قضاء المدينة	المدينة
Al-Madain	Iz-Eideen Salim Nahia	64,792	32,346	32,446	37,755	18,912	18,843	27,037	13,434	13,603	عز الدين سليم	المدينة
	Taliba (Al-Sudq) Nahia	83,357	41,580	41,777	40,069	20,071	19,998	43,288	21,509	21,779	طلحة (السديق)	المدينة
	Total	222,605	111,102	111,503	122,502	61,363	61,139	100,103	49,739	50,364	المجموع	
Governoral Grand Total		2,759,339	1,373,144	1,386,195	518,347	259,649	258,698	2,240,992	1,113,495	1,127,497	المجموع المحافظة	



Table (216)

تقديرات سكان محافظة البصرة حسب الوحدات الادارية و البلدية و الخريف لسنة 2017

POPULATION ESTIMATION OF BASRAH GOVERNORATE BY REGION , SEX & ADMINISTRATIVE UNITS FOR 2017

Qadha	Nahia	مجموع Total			ريف Rural			حضر Urban			الوحدة الادارية	القضاء
		مجموع Total	انث Female	ذكور Male	مجموع Total	انث Female	ذكور Male	مجموع Total	انث Female	ذكور Male		
Al-Basrah	Al-Basrah Qadha Center	1,240,728	616,686	624,042	49,034	24,562	24,472	1,191,694	592,124	599,570	مركز قضاء البصرة	البصرة
	Al-Hartia Nahia	158,430	78,898	79,532	43,929	22,005	21,924	114,501	56,893	57,608	الهارثية	
	Total	1,399,158	695,584	703,574	92,963	46,567	46,396	1,306,195	649,017	657,178	مجموع القضاء	
Abu Al-Khasab	Abu Al-Khasab Qadha Center	207,488	103,134	104,354	9,581	4,799	4,782	197,907	98,335	99,572	مركز قضاء ابي الخصب	ابي الخصب
	Al-Seeba	10,410	5,202	5,208	7,174	3,594	3,580	3,236	1,608	1,628	السبية	
	Total	217,898	108,336	109,562	16,755	8,393	8,362	201,143	99,943	101,200	مجموع القضاء	
Al-Zubair	Al-Zubair Qadha Center	383,640	190,988	192,652	90,657	45,412	45,245	292,983	145,576	147,407	مركز قضاء الزبير	الزبير
	Salfan Nahia	55,638	27,769	27,869	30,516	15,286	15,230	25,122	12,483	12,639	سلفان	
	Um Qasr Nahia	58,745	29,230	29,515	10,248	5,133	5,115	48,497	24,097	24,400	أم قصر	
	Total	498,023	247,987	250,036	131,421	65,831	65,590	366,602	182,156	184,446	مجموع القضاء	
Al-Qurna	Al-Qurna Qadha Center	138,377	68,818	69,559	15,208	7,618	7,590	123,169	61,200	61,969	مركز قضاء القرنة	القرنة
	Al-Dair Nahia	103,369	51,657	51,712	72,977	36,556	36,421	30,392	15,101	15,291	الدير	
	Al-Thagar Nahia	36,942	18,492	18,450	33,652	16,857	16,795	3,290	1,635	1,655	الثغر	
	Total	278,688	138,967	139,721	121,837	61,031	60,806	156,851	77,936	78,915	مجموع القضاء	
Al-Faw	Al-Faw Qadha Center	41,162	20,477	20,685	6,251	3,131	3,120	34,911	17,346	17,565	مركز قضاء الفوة	الفوة
	Total	41,162	20,477	20,685	6,251	3,131	3,120	34,911	17,346	17,565	مجموع القضاء	
Shat Al-Arab	Shat Al-Arab Qadha Center	137,711	68,458	69,253	8,151	4,083	4,068	129,560	64,375	65,185	مركز قضاء شط العرب	شط العرب
	Al-Nashwa Nahia	32,157	16,096	16,061	29,096	14,575	14,521	3,061	1,521	1,540	النشوة	
	Total	169,868	84,554	85,314	37,247	18,658	18,589	132,621	65,896	66,725	مجموع القضاء	
Al-Midana	Al-Midana Qadha Center	76,456	38,175	38,281	45,879	22,982	22,897	30,577	15,193	15,384	مركز قضاء المدينة	المدينة
	Iz-Eideen Salim Nahia	66,531	33,214	33,317	38,769	19,420	19,349	27,762	13,794	13,968	عز الدين سليم	
	Taliba (Al-Sudq) Nahia	85,591	42,695	42,896	41,142	20,610	20,532	44,449	22,085	22,364	طليحة (السديق)	
	Total	228,578	114,084	114,494	125,790	63,012	62,778	102,788	51,072	51,716	مجموع القضاء	
	Governmental Grand Total	2,833,375	1,409,989	1,423,386	532,264	266,623	265,641	2,301,111	1,143,366	1,157,745	مجموع المحافظة	

جدول رقم (216)

Table (217)

تقديرات سكان محافظة البصرة حسب الوحدات الإدارية والبيئية والجنس لسنة 2018  
 POPULATION ESTIMATION OF BASRAH GOVERNORATE BY REGION, SEX & ADMINISTRATIVE UNITS FOR 2018

جدول رقم (217)

Qadha	Nahia	مجموع السكان			ريف البصرة			حضر البصرة			الوحدة الإدارية	اللقضاء
		مجموع	الذكور	الإناث	مجموع	الذكور	الإناث	مجموع	الذكور	الإناث		
Al-Basrah	Al-Basrah Qadha Center	1,273,623	633,037	640,586	50,333	25,213	25,120	1,223,290	607,824	615,466	مركز قضاء البصرة	البصرة
	Al-Hartah Nahia	162,630	80,989	81,641	45,093	22,588	22,505	117,537	58,401	59,136	مجموع القضاء	
	Total	1,436,253	714,026	722,227	95,426	47,801	47,625	1,340,827	666,225	674,602	مجموع القضاء	
Abu Al-Khasab	Abu Al-Khasab Qadha Center	212,989	105,869	107,120	9,834	4,926	4,908	203,155	100,943	102,212	مركز قضاء أبي الخصب	أبي الخصب
	Al-Seeba	10,686	5,340	5,346	7,364	3,689	3,675	3,322	1,651	1,671	السبعا	
	Total	223,675	111,209	112,466	17,198	8,615	8,583	206,477	102,594	103,883	مجموع القضاء	
Al-Zubair	Al-Zubair Qadha Center	393,810	196,051	197,759	93,059	46,615	46,444	300,751	149,436	151,315	مركز قضاء الزبير	الزبير
	Safwan Nahia	57,111	28,504	28,607	31,324	15,691	15,633	25,787	12,813	12,974	سفوان	
	Urn Qasr Nahia	60,303	30,006	30,297	10,520	5,270	5,250	49,783	24,736	25,047	أم قصر	
Total	511,224	254,561	256,663	134,903	67,576	67,327	376,321	186,985	189,336	مجموع القضاء		
Al-Qurna	Al-Qurna Qadha Center	142,045	70,642	71,403	15,611	7,820	7,791	126,434	62,822	63,612	مركز قضاء القرنة	القرنة
	Al-Dair Nahia	106,107	53,025	53,082	74,911	37,524	37,387	31,196	15,501	15,695	الدير	
	Al-Thagar Nahia	37,921	18,982	18,939	34,544	17,304	17,240	3,377	1,678	1,699	الثغر	
Total	286,073	142,649	143,424	125,066	62,648	62,418	161,007	80,001	81,006	مجموع القضاء		
Al-Faw	Al-Faw Qadha Center	42,252	21,020	21,232	6,416	3,214	3,202	35,836	17,806	18,030	مركز قضاء الفو	الفو
	Total	42,252	21,020	21,232	6,416	3,214	3,202	35,836	17,806	18,030	مجموع القضاء	
	Shat Al-Arab Qadha Center	141,362	70,273	71,089	8,367	4,191	4,176	132,995	66,082	66,913	مركز قضاء شط العرب	شط العرب
Shat Al-Arab	Al-Nashwa Nahia	33,011	16,523	16,488	29,868	14,961	14,907	3,143	1,562	1,581	النشوة	
	Total	174,373	86,796	87,577	38,235	19,152	19,083	136,138	67,644	68,494	مجموع القضاء	
	Al-Madain Qadha Center	78,482	39,186	39,296	4,7094	23,590	23,504	31,388	15,596	15,792	مركز قضاء المدينة	المدينة
Al-Madain	Iz-Eideen Salim Nahia	68,293	34,094	34,199	39,795	19,934	19,861	28,498	14,160	14,338	عز الدين سليم	
	Talha (Al-Sadiq) Nahia	87,866	43,827	44,039	42,235	21,155	21,080	45,631	22,672	22,959	طلحة (السديق)	
	Total	234,641	117,107	117,534	129,124	64,679	64,445	105,517	52,428	53,089	مجموع القضاء	
Governoral Grand Total		2,908,491	1,447,368	1,461,123	546,368	273,685	272,683	2,362,123	1,173,683	1,188,440	مجموع المحافظة	

Table (218)

تقديرات سكان محافظة أربيل حسب الوحدات الادارية و البلدية و الجنس لسنة 2015

POPULATION ESTIMATION OF ERBIL GOVERNORATE BY REGION , SEX & ADMINISTRATIVE UNITS FOR 2015

Qadha	Nahia	مجموع السكان			ريف Nahia			حضر Urban			الوحدة الادارية	البلدية
		مجموع Total	انث Female	ذكور Male	مجموع Total	انث Female	ذكور Male	مجموع Total	انث Female	ذكور Male		
Arbil	Arbil Qadha Center	756,113	373,780	382,333	0	0	0	756,113	373,780	382,333	مركز قضاء أربيل	أربيل
	Bahraka Nahia	50,233	24,923	25,310	18,895	9,431	9,464	31,338	15,492	15,846	بصرة	
	Amkawa Nahia	24,483	12,103	12,380	0	0	0	24,483	12,103	12,380	عكارة	أربيل
	Shamamak Nahia	52,911	26,401	26,510	50,923	25,418	25,505	1,988	983	1,005	شمالک	
<b>Total</b>	<b>883,740</b>	<b>437,207</b>	<b>446,533</b>	<b>69,818</b>	<b>34,849</b>	<b>34,969</b>	<b>813,922</b>	<b>402,338</b>	<b>411,564</b>	<b>المجموع</b>		
Dashi Hawler (Bensalawa)	Dashi Hawler Qadha Center	54,157	26,774	27,383	389	194	195	53,768	26,580	27,188	مركز قضاء هاولر/بصلوة	
	Darroo Nahia	56,205	27,816	28,389	6,608	3,298	3,310	49,597	24,518	25,079	دارقوو	
	Qoshkaha Nahia	28,781	14,291	14,490	13,229	6,603	6,626	15,552	7,688	7,864	دقش هاولر/بصلوة قوشكاه	
	Kasaman Nahia	67,470	33,385	34,085	6,587	3,288	3,299	60,883	30,097	30,786	كاسمان	
<b>Total</b>	<b>206,613</b>	<b>102,266</b>	<b>104,347</b>	<b>26,813</b>	<b>13,383</b>	<b>13,430</b>	<b>179,800</b>	<b>88,883</b>	<b>90,917</b>	<b>المجموع</b>		
Sowran	Sowran Qadha Center	59,276	29,303	29,973	0	0	0	59,276	29,303	29,973	مركز قضاء سوران	
	Khalifan Nahia	36,071	17,907	18,164	15,759	7,866	7,893	20,312	10,041	10,271	خليفان	
	Diyana Nahia	62,536	30,959	31,577	9,302	4,643	4,659	53,234	26,316	26,918	ديانا	سوران
	Stakan Nahia	15,772	7,855	7,917	12,183	6,081	6,102	3,589	1,774	1,815	ستكان	
<b>Total</b>	<b>173,655</b>	<b>86,024</b>	<b>87,631</b>	<b>37,244</b>	<b>18,590</b>	<b>18,654</b>	<b>136,411</b>	<b>67,434</b>	<b>68,977</b>	<b>المجموع</b>		
Shaqlawa	Shaqlawa Qadha Center	23,518	11,626	11,892	0	0	0	23,518	11,626	11,892	مركز قضاء شقلاوة	
	Sahab-deen Nahia	47,807	23,693	24,114	12,460	6,219	6,241	35,347	17,474	17,873	صالح الدين	
	Harr Nahia	37,761	18,715	19,046	9,967	4,975	4,992	27,794	13,740	14,054	هريز	
	Hyran Nahia	5,338	2,655	2,683	3,446	1,720	1,726	1,892	935	957	هيوان	شقلاوة
Bamarsa Nahia		20,281	10,090	10,191	13,375	6,676	6,699	6,906	3,414	3,492	بامارسا	
	Balsan Nahia	4,930	2,455	2,475	3,636	1,815	1,821	1,294	640	654	بالسان	
<b>Total</b>	<b>139,635</b>	<b>69,234</b>	<b>70,401</b>	<b>42,884</b>	<b>21,405</b>	<b>21,479</b>	<b>96,751</b>	<b>47,829</b>	<b>48,922</b>	<b>المجموع</b>		

جدول رقم (218)

تقديرات سكان محافظة اربيل حسب الوحدات الادارية والبيئية و الجنس لسنة 2015  
POPULATION ESTIMATION OF ERBIL GOVERNORATE BY REGION, SEX & ADMINISTRATIVE UNITS FOR 2015

المنطقة	الوحدة الادارية	المجموع الكلي				ريف				حضر					
		المجموع	الذكور	النساء	النسبة المئوية	المجموع	الذكور	النساء	النسبة المئوية	المجموع	الذكور	النساء	النسبة المئوية		
قاديا	مركز قضاء جويان	Choman Qadha Center	11,347	5,616	5,731	1,387	692	695	9,960	4,924	5,036				
		Haji Omaran Nahia	3,764	1,871	1,893	2,192	1,094	1,098	1,572	777	795				
		Samilan Nahia	5,678	2,830	2,848	4,883	2,437	2,446	795	393	402				
		Gahala Nahia	1,922	957	965	1,346	672	674	576	285	291				
		Qasry Nahia	6,427	3,193	3,234	3,195	1,595	1,600	3,232	1,598	1,634				
		Total	29,138	14,467	14,671	13,003	6,490	6,513	16,135	7,977	8,158				
		كواسينجق	مركز قضاء كوريسنجق	Kuwasinjag Qadha Center	64,168	31,754	32,414	6,862	3,425	3,437	57,306	28,329	28,977		
				Taq-Taq Nahia	23,127	11,453	11,674	4,225	2,109	2,116	18,902	9,344	9,558		
				Shorash Nahia	6,174	3,080	3,094	5,754	2,872	2,882	420	208	212		
				Ashby Nahia	4,847	2,415	2,432	3,930	1,962	1,968	917	453	464		
Sakkan Nahia	2,613			1,299	1,314	1,565	781	784	1,048	518	530				
Sikerdkan Nahia	3,475			1,728	1,747	2,200	1,098	1,102	1,275	630	645				
Total	104,404			51,729	52,675	24,536	12,247	12,289	79,868	39,482	40,386				
ميركاسور	مركز قضاء ميركاسور			Meirkasoor Qadha Center	1,420	702	718	0	0	0	1,420	702	718		
				Banzan Nahia	18,686	9,291	9,395	11,286	5,633	5,653	7,400	3,658	3,742		
				Biran Nahia	7,462	3,715	3,747	5,403	2,697	2,706	2,059	1,018	1,041		
		Sherwan Mazin Nahia	4,326	2,155	2,171	3,488	1,741	1,747	838	414	424				
		Mazni Nahia	6,446	3,205	3,241	3,796	1,895	1,901	2,650	1,310	1,340				
		Koratoq Nahia	11,039	5,498	5,541	8,603	4,294	4,309	2,436	1,204	1,232				
		Total	49,379	24,566	24,813	32,576	16,260	16,316	16,803	8,306	8,497				
		كهابت	مركز قضاء كهابت	Khabat Qadha Center	36,850	18,240	18,610	4,951	2,471	2,480	31,899	15,769	16,130		
				Darashakran Nahia	10,436	5,207	5,229	10,007	4,995	5,012	429	212	217		
				Rizkari Nahia	39,175	19,410	19,765	9,210	4,597	4,613	29,965	14,813	15,152		
Korakosik Nahia	16,421			8,149	8,272	6,541	3,265	3,276	9,880	4,884	4,996				
Total	102,882	51,006	51,876	30,709	15,328	15,381	72,173	35,678	36,495						
راواندوز	مركز قضاء راواندوز	Rawandoz Qadha Center	18,519	9,184	9,335	6,197	3,093	3,104	12,322	6,091	6,231				
		Waray Nahia	5,167	2,571	2,596	3,190	1,594	1,596	1,977	977	1,000				
		Total	23,686	11,755	11,931	9,387	4,687	4,700	14,299	7,068	7,231				
المجموع الكلي	المجموع الكلي	Government Grand Total	1,713,132	848,254	864,878	286,970	143,239	143,731	1,426,162	705,015	721,147				

Table (219)

تقديرات سكان محافظة أربيل حسب الوحدات الإدارية والبيئية والجنس لسنة 2016

POPULATION ESTIMATION OF ERBIL GOVERNORATE BY REGION, SEX & ADMINISTRATIVE UNITS FOR 2016

Qadha	Nahia	مجموع السكان		ريف		حضر		الوحدة الإدارية
		المجموع	النات	المجموع	النات	المجموع	النات	
		Total	Female	Total	Female	Total	Female	
Arbil	Arbil Qadha Center	776,649	383,933	392,716	0	776,649	383,933	مركز قضاء أربيل
	Bahraka Nahia	51,596	25,599	25,997	19,408	32,188	15,912	بحركة
	Amkawa Nahia	25,148	12,432	12,716	0	25,148	12,432	علكوة
Arbil	Shammak Nahia	54,348	27,117	27,231	26,108	2,042	1,009	شماك
	Total	907,741	449,081	458,660	71,714	836,027	413,286	المجموع
Dashi Hawler (Bensalawa)	Dashi Hawler Qadha Center	55,629	27,502	28,127	400	55,229	27,302	مركز قضاء دهش هاولر / بنسلاوة
	Darrou Nahia	57,732	28,572	29,160	6,788	50,944	25,184	داررؤ
	Qoshkaba Nahia	29,561	14,678	14,883	13,588	15,973	7,896	قوشكابة
Dashi Hawler (Bensalawa)	Kasmasan Nahia	69,303	34,292	35,011	6,766	62,537	30,915	كشمسان
	Total	212,225	105,044	107,181	27,542	184,683	91,297	المجموع
Sowran	Sowran Qadha Center	60,886	30,099	30,787	0	60,886	30,099	مركز قضاء سوران
	Khalifan Nahia	37,050	18,393	18,657	16,186	20,864	10,314	خليفان
	Diyana Nahia	64,234	31,799	32,435	9,555	54,679	27,030	ديانا
Sowran	Siakan Nahia	16,200	8,068	8,132	12,514	3,686	1,822	سيكان
	Total	178,370	88,359	90,011	38,255	140,115	69,265	المجموع
Shangawa	Shangawa Qadha Center	24,157	11,942	12,215	-	24,157	11,942	مركز قضاء شغارة
	Sahbedeen Nahia	49,105	24,336	24,769	12,798	36,307	17,948	صلاح الدين
	Harr Nahia	38,787	19,223	19,564	10,238	28,549	14,113	هريز
Shangawa	Hiran Nahia	5,484	2,728	2,756	3,540	1,944	961	هيران
	Bamarsa Nahia	20,832	10,364	10,468	13,739	7,093	3,506	بامرسا
Shangawa	Balsam Nahia	5,064	2,521	2,543	3,735	1,329	657	بلسان
	Total	143,429	71,114	72,315	44,050	99,379	49,127	المجموع

جدول رقم (219)

تقديرات سكان محافظة أربيل حسب الوحدات الادارية و البلدية و الجنس لسنة 2016  
POPULATION ESTIMATION OF ERBIL GOVERNORATE BY REGION, SEX & ADMINISTRATIVE UNITS FOR 2016

المنطقة	الوحدة الادارية	مجموع السكان				ريف Rural				حضر Urban			
		مجموع	ذكور	إناث	نسبة	مجموع	ذكور	إناث	نسبة	مجموع	ذكور	إناث	نسبة
Chomani	Chomani Qadha Center	11,655	5,768	5,887	1,425	711	714	10,230	5,057	5,173	مركز قضاء جومان		
		3,866	1,922	1,944	2,250	1,123	1,127	1,616	799	817	حاضي نوبختان		
		5,833	2,908	2,925	5,016	2,504	2,512	817	404	413	سليمان		
		1,974	983	991	1,382	690	692	592	293	299	كويلا	جومان	
		6,601	3,279	3,322	3,282	1,638	1,644	3,319	1,641	1,678	قاسرغا		
		29,929	14,860	15,069	13,355	6,666	6,689	16,574	8,194	8,380	المجموع		
		65,911	32,617	33,294	7,048	3,518	3,530	58,863	29,099	29,764	مركز قضاء كويستق		
		23,755	11,764	11,991	4,340	2,166	2,174	19,415	9,598	9,817	تلق بئق		
		6,341	3,163	3,178	5,910	2,950	2,960	431	213	218	شورقش		
		4,979	2,481	2,498	4,037	2,015	2,022	942	466	476	ناشي	كويستق	
Kuwaitinjig	Sakani Nahia	2,685	1,335	1,350	1,607	802	805	1,078	533	545	سكان		
		3,569	1,775	1,794	2,260	1,128	1,132	1,309	647	662	سكركان		
		107,240	53,135	54,105	25,202	12,579	12,623	82,038	40,556	41,482	المجموع		
		1,459	721	738	0	0	0	1,459	721	738	مركز قضاء ميوكسور		
		19,194	9,544	9,650	11,592	5,786	5,806	7,602	3,758	3,844	بدران		
		7,666	3,816	3,850	5,550	2,770	2,780	2,116	1,046	1,070	بيزان		
		4,444	2,214	2,230	3,583	1,788	1,795	861	426	435	شوران ميغان	ميوكسور	
		6,620	3,291	3,329	3,899	1,946	1,953	2,721	1,345	1,376	مكزي		
		11,339	5,648	5,691	8,837	4,411	4,426	2,502	1,237	1,265	كوزقور		
		50,722	25,234	25,488	33,461	16,701	16,760	17,261	8,533	8,728	المجموع		
Meikasso	Khabat Qadha Center	37,850	18,735	19,115	5,085	2,538	2,547	32,765	16,197	16,568	مركز قضاء خبات		
		10,721	5,349	5,372	10,280	5,131	5,149	441	218	223	دار شاكوران		
		40,238	19,937	20,301	9,460	4,722	4,738	30,778	15,215	15,563	خبات اريكري	خبات	
		16,866	8,370	8,496	6,718	3,353	3,365	10,148	5,017	5,131	كوزكوشك		
		105,675	52,391	53,284	31,543	15,744	15,799	74,132	36,647	37,485	المجموع		
		19,022	9,434	9,588	6,365	3,177	3,188	12,657	6,257	6,400	مركز قضاء رابندر		
		5,306	2,640	2,666	3,275	1,656	1,639	2,031	1,004	1,027	وقراني	رابندر	
		24,328	12,074	12,254	9,640	4,813	4,827	14,688	7,261	7,427	المجموع		
		1,759,659	871,292	888,367	294,762	147,126	147,636	1,464,897	724,166	740,731	المجموع	المحافظة	

Table (220)

تقديرات سكان محافظة أربيل حسب الوحدات الإدارية والبيئية والجنس لسنة 2017

POPULATION ESTIMATION OF ERBIL GOVERNORATE BY REGION, SEX & ADMINISTRATIVE UNITS FOR 2017

Qadha	Nahia	Total			ريف			حضر			الوحدة الادارية	اللقضاء
		مجموع	النات	ذكور	النات	ذكور	مجموع	النات	ذكور			
		Total	Female	Male	Total	Female	Male	Total	Female	Male		
Arbil	Arbil Qadha Center	797,488	394,232	403,256	0	0	0	797,488	394,232	403,256	مركز قضاء أربيل	
	Bahraka Nahia	52,981	26,286	26,695	19,929	9,947	9,982	33,052	16,339	16,713	بحركة	
	Amkawa Nahia	25,822	12,765	13,057	0	0	0	25,822	12,765	13,057	عكازو	أربيل
	Shammak Nahia	55,806	27,845	27,961	53,709	26,808	26,901	2,097	1,037	1,060	شمناك	
Total	932,097	461,128	470,969	73,638	36,755	36,883	858,459	424,373	434,086	المجموع		
Dashi Hawler (Bensalawa)	Dashi Hawler Qadha Center	57,121	28,239	28,882	411	205	206	56,710	28,034	28,676	مركز قضاء هذلي/بصلوة	
	Darroz Nahia	59,280	29,338	29,942	6,970	3,479	3,491	52,310	25,859	26,451	دارقوز	
	Qoshkha Nahia	30,354	15,072	15,282	13,952	6,964	6,988	16,402	8,108	8,294	قوشخا	دقشلي هذلي/بصلوة
	Kasmasan Nahia	71,163	35,212	35,951	6,948	3,468	3,480	64,215	31,744	32,471	كاسمان	
Total	217,918	107,861	110,057	28,281	14,116	14,165	189,637	93,745	95,892	المجموع		
Sowran	Sowran Qadha Center	62,519	30,906	31,613	0	0	0	62,519	30,906	31,613	مركز قضاء سوران	
	Khalifan Nahia	38,044	18,886	19,158	16,621	8,296	8,325	21,423	10,590	10,833	خليفان	
	Diyana Nahia	65,957	32,652	33,305	9,811	4,897	4,914	56,146	27,755	28,391	ديانا	سوران
	Siakan Nahia	16,635	8,285	8,350	12,850	6,414	6,436	3,785	1,871	1,914	سيكان	
Total	183,155	90,729	92,426	39,282	19,607	19,675	143,873	71,122	72,751	المجموع		
Shangawa	Shangawa Qadha Center	24,806	12,263	12,543	0	0	0	24,806	12,263	12,543	مركز قضاء شغارة	
	Sahib-oldeen Nahia	50,424	24,990	25,434	13,142	6,560	6,582	37,282	18,450	18,832	صالح الدين	
	Harr Nahia	39,826	19,738	20,088	10,512	5,247	5,265	29,314	14,491	14,823	هريز	
	Hyran Nahia	5,629	2,800	2,829	3,634	1,814	1,820	1,995	986	1,009	هيران	شغارة
	Bamarsa Nahia	21,390	10,641	10,749	14,107	7,041	7,066	7,283	3,600	3,683	بامارسا	
	Balsam Nahia	5,200	2,589	2,611	3,835	1,914	1,921	1,365	675	690	بلسام	
Total	147,275	73,021	74,254	45,230	22,576	22,654	102,045	50,445	51,600	المجموع		

جدول رقم (220)

Con. Table (220)

تابع جدول رقم (220)

تقديرات سكان محافظة أربيل حسب الوحدات الإدارية و البنية و الجنس لسنة 2017  
POPULATION ESTIMATION OF ERBIL GOVERNORATE BY REGION, SEX & ADMINISTRATIVE UNITS FOR 2017

المنطقة	الوحدة الادارية	حضر						ريف						مجموع						
		الذكور		النساء		المجموع	الذكور		النساء		المجموع	الذكور		النساء		المجموع				
		Male	Female	Total	Male		Female	Total	Male	Female		Total								
Chomam	Chomam Qadha Center	5,312	5,193	10,505	733	730	1,463	6,045	6,045	12,090	1,463	730	2,193	2,193	4,386	11,968	5,973	6,045	12,018	
	Haji Omran Nahia	839	820	1,659	1,138	1,154	2,292	1,997	1,997	3,994	1,154	1,154	2,348	2,348	4,696	3,971	1,974	1,997	3,971	
	Sanihan Nahia	424	415	839	2,580	2,571	5,151	3,004	3,004	6,008	2,571	2,571	5,142	5,142	10,284	5,990	2,986	2,986	5,976	
	Gahala Nahia	307	301	608	711	709	1,420	1,018	1,018	2,036	709	709	1,417	1,417	2,834	2,028	1,010	1,018	2,038	
	Qasry Nahia	1,723	1,685	3,408	1,688	1,682	3,370	3,411	3,411	6,822	1,682	1,682	3,364	3,364	6,748	6,778	3,367	3,411	6,779	
	المجموع	8,605	8,414	17,019	6,870	6,846	13,716	15,475	15,475	30,950	6,846	6,846	13,692	13,692	27,384	30,735	15,260	15,475	30,735	
	Kuwaitinjiaq	Kuwaitinjiaq Qadha Center	30,563	29,879	60,442	3,625	3,612	7,237	7,237	7,237	14,474	3,612	3,612	7,224	7,224	14,448	67,679	33,491	34,188	67,679
		Taq-Taq Nahia	10,081	9,855	19,936	2,232	2,225	4,457	4,457	4,457	8,914	2,225	2,225	4,450	4,450	8,900	24,393	12,080	12,313	24,393
		Shorash Nahia	224	219	443	3,040	3,029	6,069	6,069	6,069	12,138	3,029	3,029	6,058	6,058	12,116	6,512	3,248	3,264	6,516
		Ashby Nahia	489	478	967	2,076	2,069	4,145	4,145	4,145	8,290	2,069	2,069	4,138	4,138	8,276	5,112	2,547	2,565	5,117
Sakkan Nahia		559	547	1,106	827	824	1,651	1,651	1,651	3,302	824	824	1,648	1,648	3,296	2,757	1,371	1,386	2,757	
Sikerdikan Nahia		680	665	1,345	1,162	1,158	2,320	2,320	2,320	4,640	1,158	1,158	2,316	2,316	4,632	3,665	1,823	1,842	3,665	
المجموع		42,596	41,643	84,239	12,962	12,917	25,879	25,879	25,879	51,758	12,917	12,917	25,834	25,834	51,668	110,118	54,560	55,558	110,118	
Meerkasoor		Meerkasoor Qadha Center	758	741	1,499	0	0	0	0	0	0	0	0	0	0	0	1,499	741	758	1,499
		Barazan Nahia	3,947	3,858	7,805	5,962	5,941	11,903	11,903	11,903	23,806	5,941	5,941	11,884	11,884	23,768	19,708	9,799	9,909	19,708
		Biran Nahia	1,098	1,074	2,172	2,855	2,845	5,700	5,700	5,700	11,400	2,845	2,845	5,690	5,690	11,380	7,872	3,919	3,953	7,872
	Shirwan Mazin Nahia	447	437	884	1,843	1,836	3,679	3,679	3,679	7,358	1,836	1,836	3,672	3,672	7,344	4,563	2,273	2,290	4,563	
	Mazni Nahia	1,413	1,381	2,794	2,005	1,999	4,004	4,004	4,004	8,008	1,999	1,999	3,998	3,998	7,996	6,798	3,380	3,418	6,798	
	Koratoon Nahia	1,299	1,270	2,569	4,544	4,529	9,073	9,073	9,073	18,146	4,529	4,529	9,058	9,058	18,116	11,642	5,799	5,843	11,642	
	المجموع	8,962	8,761	17,723	17,209	17,150	34,359	34,359	34,359	68,718	17,150	17,150	34,300	34,300	68,600	52,082	25,911	26,171	52,082	
	Khabat	Khabat Qadha Center	17,012	16,632	33,644	2,615	2,606	5,221	5,221	5,221	10,442	2,606	2,606	5,212	5,212	10,424	38,865	19,238	19,627	38,865
		Darashakran Nahia	229	224	453	5,287	5,268	10,555	10,555	10,555	21,110	5,268	5,268	10,536	10,536	21,072	11,008	5,492	5,516	11,008
		Rizkani Nahia	15,981	15,623	31,604	4,865	4,849	9,714	9,714	9,714	19,428	4,849	4,849	9,698	9,698	19,396	41,318	20,472	20,846	41,318
Korakosik Nahia		5,269	5,151	10,420	3,455	3,443	6,898	6,898	6,898	13,796	3,443	3,443	6,886	6,886	13,772	17,318	8,594	8,724	17,318	
المجموع	38,491	37,630	76,121	16,222	16,166	32,388	32,388	32,388	64,776	16,166	16,166	32,334	32,334	64,668	108,509	53,796	54,713	108,509		
Rawandoz	Rawandoz Qadha Center	6,572	6,425	12,997	3,274	3,262	6,536	6,536	6,536	13,072	3,262	3,262	6,524	6,524	13,048	19,533	9,687	9,846	19,533	
	Waryy Nahia	1,058	1,033	2,091	1,681	1,677	3,358	3,358	3,358	6,716	1,677	1,677	3,354	3,354	6,708	5,449	2,710	2,739	5,449	
	المجموع	7,630	7,458	15,088	4,955	4,939	9,894	9,894	9,894	19,788	4,939	4,939	9,888	9,888	19,776	24,982	12,397	12,585	24,982	
Government Grand Total	المجموع المساقفة	760,613	743,591	1,504,204	151,595	151,072	302,667	302,667	302,667	605,334	151,072	151,072	302,142	302,142	604,276	1,806,871	894,663	912,208	1,806,871	



Table (221)

تقديرات سكان محافظة أربيل حسب الوحدات الادارية و البلدية و الجنس لسنة 2018

POPULATION ESTIMATION OF ERBIL GOVERNORATE BY REGION , SEX & ADMINISTRATIVE UNITS FOR 2018

Qadha	Nahia	مجموع السكان				ريف				حضر				الوحدة الادارية	اللقضاء	
		مجموع	الذكور	النساء	Total	مجموع	الذكور	النساء	Total	مجموع	الذكور	النساء	Total			
Arbil	Arbil Qadha Center	818,635	413,947	404,688	0	0	0	0	818,635	413,947	404,688	0	0	0	0	مركز قضاء أربيل
	Bahraka Nahia	54,386	27,402	26,984	20,457	10,211	10,246	33,929	16,773	17,156	0	0	0	0	بصرة	
	Amkawa Nahia	26,507	13,403	13,104	0	0	0	26,507	13,104	13,403	0	0	0	0	عكارة	
	Shamamak Nahia	57,284	28,583	28,701	55,132	27,519	27,613	2,152	1,064	1,088	0	0	0	0	شمامك	
Total	956,812	473,359	483,453	75,589	37,730	37,859	881,223	435,629	445,594	0	0	0	0	0	المجموع	
Daskhi Hawler (Bersalawa)	Daskhi Hawler Qadha Center	58,635	28,988	29,647	421	210	211	58,214	28,778	29,436	0	0	0	0	0	مركز قضاء دهوك/بعضوة
	Darroo Nahia	60,851	30,116	30,735	7,154	3,571	3,583	53,697	26,545	27,152	0	0	0	0	0	دارقوو
	Qoshkaha Nahia	31,159	15,472	15,687	14,322	7,149	7,173	16,837	8,323	8,514	0	0	0	0	0	دهوك/بعضوة
	Kasaman Nahia	73,049	36,146	36,903	7,132	3,560	3,572	65,917	32,586	33,331	0	0	0	0	0	كاسمان
Total	223,694	110,722	112,972	29,029	14,490	14,539	194,665	96,232	98,433	0	0	0	0	0	المجموع	
Sowran	Sowran Qadha Center	64,177	31,726	32,451	0	0	0	64,177	31,726	32,451	0	0	0	0	0	مركز قضاء سوران
	Khalifan Nahia	39,052	19,387	19,665	17,061	8,516	8,545	21,991	10,871	11,120	0	0	0	0	0	خليفان
	Diyana Nahia	67,707	33,519	34,188	10,071	5,027	5,044	57,636	28,492	29,144	0	0	0	0	0	ديانا
	Stakan Nahia	17,076	8,505	8,571	13,190	6,584	6,606	3,886	1,921	1,965	0	0	0	0	0	ستكان
Total	188,012	93,137	94,875	40,322	20,127	20,195	147,690	73,010	74,680	0	0	0	0	0	المجموع	
Shanqlawa	Shanqlawa Qadha Center	25,464	12,588	12,876	0	0	0	25,464	12,588	12,876	0	0	0	0	0	مركز قضاء شانقلاوة
	Sahab-edeen Nahia	51,761	25,653	26,108	13,491	6,734	6,757	38,270	18,919	19,351	0	0	0	0	0	صالح الدين
	Harr Nahia	40,883	20,262	20,621	10,791	5,386	5,405	30,092	14,876	15,216	0	0	0	0	0	هريز
	Hyran Nahia	5,779	2,874	2,905	3,731	1,862	1,869	2,048	1,012	1,036	0	0	0	0	0	هيران
	Bamarsa Nahia	21,957	10,924	11,033	14,481	7,228	7,253	7,476	3,696	3,780	0	0	0	0	0	بامرسا
	Balsan Nahia	5,338	2,658	2,680	3,957	1,965	1,972	1,401	693	708	0	0	0	0	0	بالسان
Total	151,182	74,959	76,223	46,431	23,175	23,256	104,751	51,784	52,967	0	0	0	0	0	المجموع	

جدول رقم (221)

Con. Table (221)

تقديرات سكان محافظة أربيل حسب الوحدات الادارية و البلدية و الجنس لسنة 2018

POPULATION ESTIMATION OF ERBIL GOVERNORATE BY REGION , SEX & ADMINISTRATIVE UNITS FOR 2018

تابع جدول رقم (221)

Nahia	مجموع Total				ريف Rural				حضر Urban				الوحدة الادارية	النساء
	مجموع Total	الذكور Male	النساء Female	النسبة المئوية %	مجموع Total	الذكور Male	النساء Female	النسبة المئوية %	مجموع Total	الذكور Male	النساء Female	النسبة المئوية %		
Choman	Choman Qadha Center	12,286	6,081	6,205	1,502	750	752	10,784	5,331	5,453	مركز قضاء جومان			
	Haji Omran Nahia	4,075	2,026	2,049	2,372	1,184	1,188	1,703	842	861	حاضي نوبران			
	Samian Nahia	6,149	3,065	3,084	5,287	2,639	2,648	862	426	436	ساميان			
	Gahala Nahia	2,082	1,036	1,046	1,457	727	730	625	309	316	كاهلانة	جومان		
	Qary Nahia	6,957	3,456	3,501	3,458	1,726	1,732	3,499	1,730	1,769	قاري			
	Total	31,549	15,664	15,885	14,076	7,026	7,050	17,473	8,638	8,835	المجموع			
	Kuwasinjag	Kuwasinjag Qadha Center	69,475	34,380	35,095	7,429	3,708	3,721	62,046	30,672	31,374	مركز قضاء كواسنجق		
		Taq-Taq Nahia	25,039	12,400	12,639	4,575	2,284	2,291	20,464	10,116	10,348	تاق تاق		
		Shorash Nahia	6,684	3,334	3,350	6,229	3,109	3,120	455	225	230	شورش		
		Ashy Nahia	5,248	2,615	2,633	4,255	2,124	2,131	993	491	502	اشي	كواسنجق	
Sakhan Nahia		2,830	1,407	1,423	1,695	846	849	1,135	561	574	سكان			
Sikerdan Nahia		3,762	1,871	1,891	2,382	1,189	1,193	1,380	682	698	سيكردان			
Total		113,038	56,007	57,031	26,565	13,260	13,305	86,473	42,747	43,726	المجموع			
Meerkasor		Meerkasor Qadha Center	1,538	760	778	0	0	0	1,538	760	778	مركز قضاء ميركاسور		
		Banzan Nahia	20,231	10,060	10,171	12,219	6,099	6,120	8,012	3,961	4,051	بنزان		
		Biran Nahia	8,080	4,022	4,058	5,850	2,920	2,930	2,230	1,102	1,128	بيران		
	Sherwan Mazin Nahia	4,684	2,334	2,350	3,776	1,885	1,891	908	449	459	شوران مزين	ميركاسور		
	Mazni Nahia	6,980	3,470	3,510	4,111	2,052	2,059	2,869	1,418	1,451	مازني			
	Korato Nahia	11,951	5,953	5,998	9,314	4,649	4,665	2,637	1,304	1,333	كوراتو			
	Total	53,464	26,599	26,865	35,270	17,605	17,665	18,194	8,994	9,200	المجموع			
	Khabat	Khabat Qadha Center	39,896	19,748	20,148	5,360	2,675	2,685	34,536	17,073	17,463	مركز قضاء خبات		
		Darashakran Nahia	11,300	5,638	5,662	10,835	5,408	5,427	465	230	235	دار شاكوران		
		Rizkari Nahia	42,412	21,014	21,398	9,971	4,977	4,994	32,441	16,037	16,404	خبات ريكاري	خبات	
Korakosik Nahia		17,778	8,822	8,956	7,081	3,534	3,547	10,697	5,288	5,409	كوتوكسيك			
Total		111,386	55,222	56,164	33,247	16,594	16,653	78,139	38,628	39,511	المجموع			
Rawandoz	Rawandoz Qadha Center	20,050	9,944	10,106	6,709	3,349	3,360	13,341	6,595	6,746	مركز قضاء راولدوز			
	Waryi Nahia	5,591	2,778	2,813	3,449	1,722	1,727	2,142	1,056	1,086	واري	راوندوز		
	Total	25,641	12,722	12,919	10,158	5,071	5,087	15,483	7,651	7,832	المجموع			
Government Grand Total	1,854,778	918,391	936,387	310,687	155,078	155,609	1,544,091	763,313	780,778	المجموع المحافظة				

Table (222)

تقديرات سكان محافظة دهوك حسب الوحدات الادارية و البنية و الجنس لسنة 2015

POPULATION ESTIMATION OF DIHOUK GOVERNORATE BY REGION , SEX & ADMINISTRATIVE UNITS FOR 2015

جدول رقم (222)

اللقضاء	الوحدة الادارية	حضر		ريف		المجموع		ريف		حضر		المجموع	
		اناث	ذكور	اناث	ذكور	اناث	ذكور	اناث	ذكور				
دهوك	مركز قضاء دهوك	Total	157,602	157,602	0	0	157,602	157,602	0	0	314,840	314,840	
		Female	59,25	59,25	0	0	59,25	59,25	0	0	118,50	118,50	
	زاوية	Total	1,809	1,809	4,546	4,592	3,263	3,263	3,230	3,263	6,493	6,493	
		Female	520	520	1,099	1,099	1,099	1,099	1,099	1,099	2,198	2,198	
	مانكيشكي	Total	1,809	1,809	4,546	4,592	3,263	3,263	3,230	3,263	6,493	6,493	
		Female	520	520	1,099	1,099	1,099	1,099	1,099	1,099	2,198	2,198	
	Total	Total	165,336	165,336	7,855	7,855	7,776	7,776	15,631	15,631	33,029	33,029	
		Female	52,073	52,073	1,662	1,662	1,662	1,662	1,662	1,662	3,324	3,324	
	سميل	مركز قضاء سميل	Total	33,085	33,085	7,298	7,298	7,224	7,224	14,522	14,522	47,607	47,607
			Female	1,021	1,021	9,621	9,621	9,524	9,524	19,145	19,145	20,166	20,166
بئيل		Total	1,021	1,021	9,621	9,621	9,524	9,524	19,145	19,145	20,166	20,166	
		Female	34,064	34,064	16,919	16,919	16,748	16,748	33,667	33,667	68,133	68,133	
Total		Total	34,106	34,106	16,919	16,919	16,748	16,748	33,667	33,667	68,133	68,133	
		Female	98,001	98,001	0	0	0	0	0	0	98,001	98,001	
زاجو		مركز قضاء زاجو	Total	98,001	98,001	0	0	0	0	0	0	98,001	98,001
			Female	710	710	8,975	8,975	8,884	8,884	17,859	17,859	18,569	18,569
		زاجو / زوكادي	Total	710	710	8,975	8,975	8,884	8,884	17,859	17,859	18,569	18,569
			Female	7,442	7,442	908	908	899	899	1,807	1,807	2,615	2,615
	دركار	Total	7,442	7,442	908	908	899	899	1,807	1,807	2,615	2,615	
		Female	8,424	8,424	2,777	2,777	2,749	2,749	5,526	5,526	11,201	11,201	
	بئيل	Total	8,424	8,424	2,777	2,777	2,749	2,749	5,526	5,526	11,201	11,201	
		Female	114,312	114,312	12,660	12,660	12,532	12,532	25,192	25,192	139,504	139,504	
	Total	Total	114,577	114,577	12,660	12,660	12,532	12,532	25,192	25,192	139,769	139,769	
		Female	32,277	32,277	1,506	1,506	1,491	1,491	2,997	2,997	6,546	6,546	
تلخيفي	مركز قضاء تلخيفي	Total	3,277	3,277	1,506	1,506	1,491	1,491	2,997	2,997	6,546	6,546	
		Female	8,218	8,218	3,331	3,331	3,298	3,298	6,629	6,629	13,147	13,147	
	سرسك	Total	8,218	8,218	3,331	3,331	3,298	3,298	6,629	6,629	13,147	13,147	
		Female	520	520	4,488	4,488	4,443	4,443	8,931	8,931	9,451	9,451	
	كلي ماسي	Total	520	520	4,488	4,488	4,443	4,443	8,931	8,931	9,451	9,451	
		Female	21,786	21,786	3,466	3,466	3,431	3,431	6,897	6,897	25,252	25,252	
	ديرلوك	Total	21,786	21,786	3,466	3,466	3,431	3,431	6,897	6,897	25,252	25,252	
		Female	1,396	1,396	1,252	1,252	1,239	1,239	2,491	2,491	2,648	2,648	
	مستاشكي	Total	1,396	1,396	1,252	1,252	1,239	1,239	2,491	2,491	2,648	2,648	
		Female	959	959	2,788	2,788	2,760	2,760	5,548	5,548	6,507	6,507	
بئيل رني	Total	959	959	2,788	2,788	2,760	2,760	5,548	5,548	6,507	6,507		
	Female	36,156	36,156	16,831	16,831	16,662	16,662	33,493	33,493	70,009	70,009		
Total	Total	36,156	36,156	16,831	16,831	16,662	16,662	33,493	33,493	70,009	70,009		
	Female	52,735	52,735	52,987	52,987	52,735	52,735	105,722	105,722	105,722	105,722		

Con. Table (222)

تقديرات سكان محافظة ديالى حسب الوحدات الادارية و البنية و الجنس لسنة 2015  
POPULATION ESTIMATION OF DUHOK GOVERNORATE BY REGION, SEX & ADMINISTRATIVE UNITS FOR 2015

تابع جدول رقم (222)

المنطقة	الوحدة الادارية	حضر Urbhan						ريف Rural						مجموع Total					
		ذكور Male		انث Female		مجموع Total	ذكور Male		انث Female		مجموع Total	ذكور Male		انث Female		مجموع Total			
		انث Female	ذكور Male	انث Female	ذكور Male		انث Female	ذكور Male	انث Female	ذكور Male									
الفلجان	قشورك	26,080	32,882	26,020	32,806	52,100	65,688	7,415	14,508	7,340	14,361	14,755	28,869	14,755	28,869	14,755	28,869		
	تكروش	1,981	4,821	1,976	4,810	3,957	9,631	4,560	2,533	4,514	2,507	5,040	7,354	5,040	7,354	5,040	7,354		
	ياخري																		
	المجموع	28,061	37,703	28,020	37,616	56,087	75,319	11,975	17,041	11,854	16,868	19,795	36,228	19,795	36,228	19,795	36,228		
تلكري	مركز قضاء تلكري	31,483	37,530	31,410	37,444	62,893	74,974	5,545	14,570	5,489	14,121	11,034	28,691	11,034	28,691	11,034	28,691		
	دياربه	2,575	2,575	2,569	2,569	5,144	5,144	10,884	7,891	10,774	7,812	21,658	15,703	21,658	15,703	21,658	15,703	21,658	
	بجل	1,653	1,819	1,650	1,815	3,303	3,634	7,891	20,250	7,812	20,046	15,703	40,296	15,703	40,296	15,703	40,296		
	المجموع	35,711	42,734	35,629	42,638	71,258	83,342	24,829	37,215	24,775	36,978	32,740	80,245	32,740	80,245	32,740	80,245		
برديش	مركز قضاء برديش	12,383	37,530	12,354	37,444	24,737	74,974	2,484	14,570	2,459	14,121	4,943	28,691	4,943	28,691	4,943	28,691		
	دارنو	2,167	2,167	2,162	2,162	4,329	4,329	13,610	7,891	13,473	7,812	27,083	15,703	27,083	15,703	27,083	15,703	27,083	
	روفا	1,096	1,096	1,093	1,093	2,189	2,189	15,099	10,982	15,099	10,871	30,352	20,046	30,352	20,046	30,352	20,046	30,352	
	المجموع	15,642	42,734	15,609	42,638	31,218	83,342	10,173	37,215	10,121	36,978	25,145	80,245	25,145	80,245	25,145	80,245		
مركز قضاء برديش	مركز قضاء برديش	12,383	37,530	12,354	37,444	24,737	74,974	2,484	14,570	2,459	14,121	4,943	28,691	4,943	28,691	4,943	28,691		
	دارنو	2,167	2,167	2,162	2,162	4,329	4,329	13,610	7,891	13,473	7,812	27,083	15,703	27,083	15,703	27,083	15,703	27,083	
	روفا	1,096	1,096	1,093	1,093	2,189	2,189	15,099	10,982	15,099	10,871	30,352	20,046	30,352	20,046	30,352	20,046	30,352	
	المجموع	15,642	42,734	15,609	42,638	31,218	83,342	10,173	37,215	10,121	36,978	25,145	80,245	25,145	80,245	25,145	80,245		
مركز قضاء برديش	مركز قضاء برديش	12,383	37,530	12,354	37,444	24,737	74,974	2,484	14,570	2,459	14,121	4,943	28,691	4,943	28,691	4,943	28,691		
	دارنو	2,167	2,167	2,162	2,162	4,329	4,329	13,610	7,891	13,473	7,812	27,083	15,703	27,083	15,703	27,083	15,703	27,083	
	روفا	1,096	1,096	1,093	1,093	2,189	2,189	15,099	10,982	15,099	10,871	30,352	20,046	30,352	20,046	30,352	20,046	30,352	
	المجموع	15,642	42,734	15,609	42,638	31,218	83,342	10,173	37,215	10,121	36,978	25,145	80,245	25,145	80,245	25,145	80,245		
مركز قضاء برديش	مركز قضاء برديش	12,383	37,530	12,354	37,444	24,737	74,974	2,484	14,570	2,459	14,121	4,943	28,691	4,943	28,691	4,943	28,691		
	دارنو	2,167	2,167	2,162	2,162	4,329	4,329	13,610	7,891	13,473	7,812	27,083	15,703	27,083	15,703	27,083	15,703	27,083	
	روفا	1,096	1,096	1,093	1,093	2,189	2,189	15,099	10,982	15,099	10,871	30,352	20,046	30,352	20,046	30,352	20,046	30,352	
	المجموع	15,642	42,734	15,609	42,638	31,218	83,342	10,173	37,215	10,121	36,978	25,145	80,245	25,145	80,245	25,145	80,245		
مركز قضاء برديش	مركز قضاء برديش	12,383	37,530	12,354	37,444	24,737	74,974	2,484	14,570	2,459	14,121	4,943	28,691	4,943	28,691	4,943	28,691		
	دارنو	2,167	2,167	2,162	2,162	4,329	4,329	13,610	7,891	13,473	7,812	27,083	15,703	27,083	15,703	27,083	15,703	27,083	
	روفا	1,096	1,096	1,093	1,093	2,189	2,189	15,099	10,982	15,099	10,871	30,352	20,046	30,352	20,046	30,352	20,046	30,352	
	المجموع	15,642	42,734	15,609	42,638	31,218	83,342	10,173	37,215	10,121	36,978	25,145	80,245	25,145	80,245	25,145	80,245		
مركز قضاء برديش	مركز قضاء برديش	12,383	37,530	12,354	37,444	24,737	74,974	2,484	14,570	2,459	14,121	4,943	28,691	4,943	28,691	4,943	28,691		
	دارنو	2,167	2,167	2,162	2,162	4,329	4,329	13,610	7,891	13,473	7,812	27,083	15,703	27,083	15,703	27,083	15,703	27,083	
	روفا	1,096	1,096	1,093	1,093	2,189	2,189	15,099	10,982	15,099	10,871	30,352	20,046	30,352	20,046	30,352	20,046	30,352	
	المجموع	15,642	42,734	15,609	42,638	31,218	83,342	10,173	37,215	10,121	36,978	25,145	80,245	25,145	80,245	25,145	80,245		
مركز قضاء برديش	مركز قضاء برديش	12,383	37,530	12,354	37,444	24,737	74,974	2,484	14,570	2,459	14,121	4,943	28,691	4,943	28,691	4,943	28,691		
	دارنو	2,167	2,167	2,162	2,162	4,329	4,329	13,610	7,891	13,473	7,812	27,083	15,703	27,083	15,703	27,083	15,703	27,083	
	روفا	1,096	1,096	1,093	1,093	2,189	2,189	15,099	10,982	15,099	10,871	30,352	20,046	30,352	20,046	30,352	20,046	30,352	
	المجموع	15,642	42,734	15,609	42,638	31,218	83,342	10,173	37,215	10,121	36,978	25,145	80,245	25,145	80,245	25,145	80,245		
مركز قضاء برديش	مركز قضاء برديش	12,383	37,530	12,354	37,444	24,737	74,974	2,484	14,570	2,459	14,121	4,943	28,691	4,943	28,691	4,943	28,691		
	دارنو	2,167	2,167	2,162	2,162	4,329	4,329	13,610	7,891	13,473	7,812	27,083	15,703	27,083	15,703	27,083	15,703	27,083	
	روفا	1,096	1,096	1,093	1,093	2,189	2,189	15,099	10,982	15,099	10,871	30,352	20,046	30,352	20,046	30,352	20,046	30,352	
	المجموع	15,642	42,734	15,609	42,638	31,218	83,342	10,173	37,215	10,121	36,978	25,145	80,245	25,145	80,245	25,145	80,245		
مركز قضاء برديش	مركز قضاء برديش	12,383	37,530	12,354	37,444	24,737	74,974	2,484	14,570	2,459	14,121	4,943	28,691	4,943	28,691	4,943	28,691		
	دارنو	2,167	2,167	2,162	2,162	4,329	4,329	13,610	7,891	13,473	7,812	27,083	15,703	27,083	15,703	27,083	15,703	27,083	
	روفا	1,096	1,096	1,093	1,093	2,189	2,189	15,099	10,982	15,099	10,871	30,352	20,046	30,352	20,046	30,352	20,046	30,352	
	المجموع	15,642	42,734	15,609	42,638	31,218	83,342	10,173	37,215	10,121	36,978	25,145	80,245	25,145	80,245	25,145	80,245		
مركز قضاء برديش	مركز قضاء برديش	12,383	37,530	12,354	37,444	24,737	74,974	2,484	14,570	2,459	14,121	4,943	28,691	4,943	28,691	4,943	28,691		
	دارنو	2,167	2,167	2,162	2,162	4,329	4,329	13,610	7,891	13,473	7,812	27,083	15,703	27,083	15,703	27,083	15,703	27,083	
	روفا	1,096	1,096	1,093	1,093	2,189	2,189	15,099	10,982	15,099	10,871	30,352	20,046	30,352	20,046	30,352	20,046	30,352	
	المجموع	15,642	42,734	15,609	42,638	31,218	83,342	10,173	37,215	10,121	36,978	25,145	80,245	25,145	80,245	25,145	80,245		
مركز قضاء برديش	مركز قضاء برديش	12,383	37,530	12,354	37,444	24,737	74,974	2,484	14,570	2,459	14,121	4,943	28,691	4,943	28,691	4,943	28,691		
	دارنو	2,167	2,167	2,162	2,162	4,329	4,329	13,610	7,891	13,473	7,812	27,083	15,703	27,083	15,703	27,083	15,703	27,083	
	روفا	1,096	1,096	1,093	1,093	2,189	2,189	15,099	10,982	15,099	10,871	30,352	20,046	30,352	20,046	30,352	20,046	30,352	
	المجموع	15,642	42,734	15,609	42,638	31,218	83,342	10,173	37,215	10,121	36,978	25,145	80,245	25,145	80,245	25,145	80,245		
مركز قضاء برديش	مركز قضاء برديش	12,383	37,530	12,354	37,444	24,737	74,974	2,484	14,570	2,459	14,121	4,943	28,691	4,943	28,691	4,943	28,691		
	دارنو	2,167	2,167	2,162	2,162	4,329	4,329	13,610	7,891	13,473	7,812	27,083	15,703	27,083	15,703	27,083	15,703	27,083	
	روفا	1,096	1,096	1,093	1,093	2,189	2,189	15,099	10,982	15,099	10,871	30,352	20,046	30,352	20,046	30,352	20,046	30,352	
	المجموع	15,642	42,734	15,609	42,638	31,218	83,342	10,173	37,215	10,121	36,978	25,145	80,245	25,145	80,245	25,145	80,245		
مركز قضاء برديش	مركز قضاء برديش	12,383	37																

Table (223)

تقديرات سكان محافظة دهوك حسب الوحدات الادارية و البنية و الجنس لسنة 2016

POPULATION ESTIMATION OF DHIUK GOVERNORATE BY REGION , SEX & ADMINISTRATIVE UNITS FOR 2016

جدول رقم (223)

اللقضاء	الوحدة الادارية	المجموع الكلي				ريف				حضر			
		المجموع	انثى	ذكور	نسبة	المجموع	انثى	ذكور	نسبة	المجموع	انثى	ذكور	نسبة
دهوك	Dhukok Qadha Center	323,391	161,509	161,882	0	0	0	0	323,391	161,509	161,882	0	مركز قضاء دهوك
	Zawtva Nahia	18,828	9,390	9,438	6,670	3,318	3,352	12,158	6,072	6,086	0	زاربية	
	Manakishki Nahia	13,098	6,523	6,575	9,386	4,669	4,717	3,712	1,854	1,858	0	مانكشك	
	<b>Total</b>	<b>355,317</b>	<b>177,422</b>	<b>177,895</b>	<b>16,056</b>	<b>7,987</b>	<b>8,069</b>	<b>39,261</b>	<b>169,435</b>	<b>169,826</b>	<b>0</b>	<b>المجموع</b>	
سمنلي	Surnal Qadha Center	82,806	41,326	41,480	14,918	7,421	7,497	67,888	33,905	33,983	0	مركز قضاء سمنلي	
	Bateel Nahia	21,759	10,828	10,931	19,664	9,782	9,882	2,095	1,046	1,049	0	بعل	
	<b>Total</b>	<b>104,565</b>	<b>52,154</b>	<b>52,411</b>	<b>34,582</b>	<b>17,203</b>	<b>17,379</b>	<b>69,983</b>	<b>34,951</b>	<b>35,032</b>	<b>0</b>	<b>المجموع</b>	
زكخو	Zakhow Qadha Center	201,094	100,431	100,663	0	0	0	201,094	100,431	100,663	0	مركز قضاء زاخو	
	Rizgary Nahia	19,802	9,854	9,948	18,345	9,126	9,219	1,457	728	729	0	زاخو / زركاري	
	Darfar (Al-Syudi) Nahia	17,126	8,549	8,577	1,856	923	933	15,270	7,626	7,644	0	درفار	
	Bardia Nahia	22,961	11,456	11,505	5,677	2,824	2,853	17,284	8,632	8,652	0	بعلجا	
<b>Total</b>	<b>260,983</b>	<b>130,290</b>	<b>130,693</b>	<b>25,878</b>	<b>12,873</b>	<b>13,005</b>	<b>235,105</b>	<b>117,417</b>	<b>117,688</b>	<b>0</b>	<b>المجموع</b>		
Al-Anadla	Al-Anadla Qadha Center	9,803	4,890	4,913	3,079	1,532	1,547	6,724	3,388	3,366	0	مركز قضاء انادلي	
	Sursank Nahia	23,671	11,808	11,863	6,809	3,387	3,422	16,862	8,421	8,441	0	سورسك	
	Kani Massi Nahia	10,241	5,096	5,145	9,173	4,563	4,610	1,068	533	535	0	كاني ماضي	
	Dirbuk Nahia	51,788	25,850	25,938	7,084	3,524	3,560	44,704	22,326	22,378	0	دير برك	
	Jamanki Nahia	5,423	2,703	2,720	2,559	1,273	1,286	2,864	1,430	1,434	0	جمانكي	
	Barneti Nahia	7,667	3,818	3,849	5,699	2,835	2,864	1,968	983	985	0	بانه زاني	
<b>Total</b>	<b>108,593</b>	<b>54,165</b>	<b>54,428</b>	<b>34,403</b>	<b>17,114</b>	<b>17,289</b>	<b>74,190</b>	<b>37,051</b>	<b>37,139</b>	<b>0</b>	<b>المجموع</b>		

Con.Table (223)

تقديرات سكان محافظة ديوك حسب الوحدات الادارية و البنية و الجنس لسنة 2016  
POPULATION ESTIMATION OF DUHOK GOVERNORATE BY REGION, SEX & ADMINISTRATIVE UNITS FOR 2016

تابع جدول رقم (223)

Qadha	Nahia	Total			Rural			Urban			الوحدة الادارية
		مجموع Total	انث Female	ذكور Male	مجموع Total	انث Female	ذكور Male	مجموع Total	انث Female	ذكور Male	
Al-Shaikhan	Qasrook Nahia	68,672	34,267	34,405	15,157	7,540	7,617	53,515	26,727	26,788	قديريك
	Atreesh Nahia	13,385	6,666	6,719	9,320	4,636	4,684	4,065	2,030	2,035	تكريش
	Baotheri Nahia	15,069	7,515	7,554	5,177	2,575	2,602	9,892	4,940	4,952	ياغزري
	Total	97,126	48,448	48,678	29,654	14,751	14,903	67,472	33,697	33,775	المجموع
Akry	Akry Qadha Center	75,936	37,902	38,034	11,334	5,638	5,696	64,602	32,264	32,338	مركز قضاء تكري
	Dinarta Nahia	27,531	13,706	13,825	22,247	11,067	11,180	5,284	2,639	2,645	ديارتا
	Biyeel Nahia	19,522	9,718	9,804	16,130	8,024	8,106	3,392	1,694	1,698	بيجل
	Kurdsen Nahia	45,123	22,454	22,669	41,391	20,590	20,801	3,732	1,864	1,868	كرسن
Total	168,112	83,780	84,332	91,102	45,319	45,783	77,010	38,461	38,549	المجموع	
Bardarash	Bardarash Qadha Center	30,487	15,216	15,271	5,078	2,526	2,552	25,409	12,690	12,719	مركز قضاء بردش
	Darto Nahia	32,265	16,059	16,206	27,820	13,839	13,981	4,445	2,220	2,225	دارتو
	Rofia Nahia	33,426	16,632	16,794	31,177	15,509	15,668	2,249	1,123	1,126	روفيا
	Kalak Nahia	35,376	17,624	17,752	22,446	11,166	11,280	12,930	6,458	6,472	كلك
Total	131,554	65,531	66,023	86,521	43,040	43,481	45,033	22,491	22,542	المجموع	
Governorate Grand Total		1,226,250	611,790	614,460	318,196	158,287	159,909	908,054	453,503	454,551	المجموع المحافظة

Table (224)

تقديرات سكان محافظة دهوك حسب الوحدات الادارية والبيئية والجنس لسنة 2017

POPULATION ESTIMATION OF DIHOUK GOVERNORATE BY REGION , SEX & ADMINISTRATIVE UNITS FOR 2017

جدول رقم (224)

Nahia	Total				Rural				Urban				الوحدة الادارية	المقضاء
	مجموع	انث	ذكور	مجموع	انث	ذكور	مجموع	انث	ذكور	مجموع	انث	ذكور		
Duhok	Duhok Qadha Center	332,069	165,842	166,227	0	0	332,069	165,842	166,227	مركز قضاء دهوك				
	Zawtva Nahia	19,333	9,642	9,691	6,849	3,407	3,442	12,484	6,235	6,249	زاوية			
	Manakishki Nahia	13,449	6,698	6,751	9,637	4,794	4,843	3,812	1,904	1,908	مانكيشكي	دهوك		
<b>Total</b>	<b>364,851</b>	<b>182,182</b>	<b>182,669</b>	<b>16,486</b>	<b>8,201</b>	<b>8,285</b>	<b>348,365</b>	<b>173,981</b>	<b>174,384</b>	<b>المجموع</b>				
Sunel	Sunel Qadha Center	85,027	42,434	42,593	15,318	7,620	7,698	69,709	34,814	34,895	مركز قضاء سني			
	Bateel Nahia	22,344	11,119	11,225	20,193	10,045	10,148	2,151	1,074	1,077	بتييل	سني		
	<b>Total</b>	<b>107,371</b>	<b>53,553</b>	<b>53,818</b>	<b>35,511</b>	<b>17,665</b>	<b>17,846</b>	<b>71,860</b>	<b>35,888</b>	<b>35,972</b>	<b>المجموع</b>			
Zakho	Zakho Qadha Center	206,490	103,125	103,365	0	0	206,490	103,125	103,365	مركز قضاء زاخو				
	Rizgary Nahia	20,334	10,118	10,216	18,838	9,371	9,467	1,496	747	749	زاخو / ريزگاري			
	Darfar (Al Syudi) Nahia	17,586	8,779	8,807	1,906	948	958	15,680	7,831	7,849	دارفار	زاخو		
<b>Total</b>	<b>23,577</b>	<b>11,763</b>	<b>11,814</b>	<b>5,828</b>	<b>2,899</b>	<b>2,929</b>	<b>17,749</b>	<b>8,864</b>	<b>8,885</b>	<b>بتييل</b>				
Al-Amadia	<b>Total</b>	<b>267,987</b>	<b>133,785</b>	<b>134,202</b>	<b>26,572</b>	<b>13,218</b>	<b>13,354</b>	<b>241,415</b>	<b>120,567</b>	<b>120,848</b>	<b>المجموع</b>			
	Al-Amadia Qadha Center	10,066	5,021	5,045	3,162	1,573	1,589	6,904	3,448	3,456	مركز قضاء امنيادي			
	Sarsank Nahia	24,306	12,125	12,181	6,992	3,478	3,514	17,314	8,647	8,667	سرسنك			
Al-Amadia	Kani Massi Nahia	10,517	5,234	5,283	9,420	4,686	4,734	1,097	548	549	كاني ماضي			
	Dirluk Nahia	53,178	26,543	26,635	7,274	3,618	3,656	45,904	22,925	22,979	ديرلوك	منيادي		
	Jamanki Nahia	5,569	2,776	2,793	2,628	1,307	1,321	2,941	1,469	1,472	جمانكي			
<b>Total</b>	<b>7,873</b>	<b>3,920</b>	<b>3,953</b>	<b>5,852</b>	<b>2,911</b>	<b>2,941</b>	<b>2,021</b>	<b>1,009</b>	<b>1,012</b>	<b>بني زيني</b>				
<b>Total</b>	<b>111,509</b>	<b>55,619</b>	<b>55,890</b>	<b>35,328</b>	<b>17,573</b>	<b>17,755</b>	<b>76,181</b>	<b>38,046</b>	<b>38,135</b>	<b>المجموع</b>				

Con. Table (224)

تقديرات سكان محافظة ديوك حسب الوحدات الادارية و البنية و الجنس لسنة 2017  
POPULATION ESTIMATION OF DUHOIK GOVERNORATE BY REGION, SEX & ADMINISTRATIVE UNITS FOR 2017

تابع جدول رقم (224)

القطعة	الوحدة الادارية	حضر Urbhan			ريف Rural			مجموع Total			
		ذكور Male	انث Female	مجموع Total	ذكور Male	انث Female	مجموع Total	ذكور Male	انث Female	مجموع Total	
الفلجان	قسرورك Nahia	27,507	27,443	54,950	7,821	7,742	15,563	35,328	35,185	70,513	
	تكروش Nahia	2,089	2,084	4,173	4,809	4,761	9,570	6,898	6,845	13,743	
	ياخري Nahia	5,085	5,073	10,158	2,672	2,645	5,317	7,757	7,718	15,475	
	المجموع	34,681	34,600	69,281	15,302	15,148	30,450	49,983	49,748	99,731	
	تلكري	مركز قضاء تلكري	33,206	33,129	66,335	5,848	5,789	11,637	39,054	38,918	77,972
		دياربه	2,716	2,710	5,426	11,480	11,364	22,844	14,196	14,074	28,270
		بجل Nahia	1,744	1,740	3,484	8,324	8,239	16,563	10,068	9,979	20,047
		كرسين	1,918	1,914	3,832	21,359	21,142	42,501	23,277	23,056	46,333
		المجموع	39,584	39,493	79,077	47,011	46,534	93,545	86,595	86,027	172,622
	بردش	مركز قضاء بردش	13,060	13,030	26,090	2,621	2,594	5,215	15,681	15,624	31,305
دارنو		2,285	2,280	4,565	14,356	14,210	28,566	16,641	16,490	33,131	
روفا		1,156	1,153	2,309	16,088	15,925	32,013	17,244	17,078	34,322	
كلك Nahia		6,645	6,630	13,275	11,581	11,465	23,046	18,226	18,095	36,321	
المجموع		23,146	23,093	46,239	44,646	44,194	88,840	67,792	67,287	135,079	
مجموع المحافظة	المجموع	466,750	465,668	932,418	164,199	162,533	326,732	630,949	628,201	1,259,150	



Table (225)

تقديرات سكان محافظة دهوك حسب الوحدات الادارية و البنية و الجنس لسنة 2018

POPULATION ESTIMATION OF DIHOUK GOVERNORATE BY REGION , SEX & ADMINISTRATIVE UNITS FOR 2018

جدول رقم (225)

Nahia	Total			Rural			Urban			الوحدة الادارية	المقضاء	
	مجموع	انث	ذكور	مجموع	انث	ذكور	مجموع	انث	ذكور			
Duhok	Duhok Qadha Center	340,871	170,238	170,633	0	0	340,871	170,238	170,633	مركز قضاء دهوك	دهوك	
	Zawtva Nahia	19,845	9,897	9,948	7,030	3,497	3,533	6,400	6,415	زاوية		
	Manickishi Nahia	13,806	6,875	6,931	9,893	4,921	4,972	3,913	1,954	مناكيشك		
	Total	374,522	187,010	187,512	16,923	8,418	8,505	357,599	178,592	179,007	المجموع	
Suneil	Suneil Qadha Center	87,281	43,559	43,722	15,724	7,822	7,902	71,557	35,737	35,820	مركز قضاء سني	سني
	Bateel Nahia	22,937	11,414	11,523	20,728	10,311	10,417	2,209	1,103	1,106	بعل	
	Total	110,218	54,973	55,245	36,452	18,133	18,319	73,766	36,840	36,926	المجموع	
Zakho	Zakho Qadha Center	211,964	105,859	106,105	0	0	211,964	105,859	106,105	مركز قضاء زاخو	زاخو	
	Rizgary Nahia	20,873	10,386	10,487	19,337	9,619	9,718	1,536	767	769	زاخو / ريگاري	
	Darfar (Al Spndi) Nahia	18,052	9,012	9,040	1,956	973	983	16,096	8,039	8,057	دارفار	
	Bardia Nahia	24,202	12,075	12,127	5,983	2,976	3,007	18,219	9,099	9,120	بعلجا	
Total	275,091	137,332	137,759	27,276	13,568	13,708	247,815	123,764	124,051	المجموع		
Al-Amadia	Al-Amadia Qadha Center	10,332	5,154	5,178	3,246	1,615	1,631	7,086	3,539	3,547	مركز قضاء امادي	
	Sursank Nahia	24,951	12,447	12,504	7,177	3,570	3,607	17,774	8,877	8,897	سورسنگ	
	Kani Massi Nahia	10,794	5,372	5,422	9,669	4,810	4,859	1,125	562	563	كاني ماضي	
	Dirluk Nahia	54,588	27,247	27,341	7,467	3,714	3,753	47,121	23,533	23,588	ديرلوك	امادي
	Jamanki Nahia	5,717	2,850	2,867	2,698	1,342	1,356	3,019	1,508	1,511	جامانكي	
	Bamerli Nahia	8,082	4,024	4,058	6,007	2,988	3,019	2,075	1,036	1,039	بامرلي زاني	
Total	114,464	57,094	57,370	36,264	18,039	18,225	78,200	39,055	39,145	المجموع		

Cont. Table (225)

تقع جدول رقم (225)

تقديرات سكان محافظة ديالى حسب الوحدات الادارية والبيئية والجنس لسنة 2018  
POPULATION ESTIMATION OF DIHALIK GOVERNORATE, BY REGION, SEX & ADMINISTRATIVE UNITS FOR 2018

اللقضاء	الوحدة الادارية	حضر				ريف				مجموع				
		ذكور	انث	مجموع	النسبة المئوية	ذكور	انث	مجموع	النسبة المئوية	مجموع	ذكور	انث	مجموع	النسبة المئوية
الشليخان	قديريك	28,236	28,171	56,407	8,029	7,947	15,976	36,265	36,118	72,383	36,265	36,118	72,383	100
	تكريش	2,145	2,140	4,285	4,937	4,887	9,824	7,082	7,027	14,109	7,082	7,027	14,109	19.8
	باغوزي	5,219	5,207	10,426	2,743	2,715	5,458	7,962	7,922	15,884	7,962	7,922	15,884	21.9
	المجموع	35,600	35,518	71,118	15,709	15,549	31,258	51,309	51,067	102,376	51,309	51,067	102,376	100
تكري	مركز قضاء تكري	34,086	34,007	68,093	6,004	5,943	11,947	40,090	39,950	80,040	40,090	39,950	80,040	100
	بنيان	2,788	2,781	5,569	11,785	11,665	23,450	14,573	14,446	29,019	14,573	14,446	29,019	36.7
	بجل	1,790	1,786	3,576	8,544	8,438	17,002	10,334	10,244	20,578	10,334	10,244	20,578	22.2
	المجموع	38,664	38,574	77,238	26,333	26,046	52,379	65,001	64,640	129,641	65,001	64,640	129,641	100
كردسين	المجموع	40,633	40,539	81,172	48,259	47,769	96,028	88,892	88,308	177,200	88,892	88,308	177,200	100
	مركز قضاء بوردش	13,406	13,375	26,781	2,690	2,663	5,353	16,096	16,038	32,134	16,096	16,038	32,134	79.1
	دارو	2,346	2,340	4,686	14,737	14,587	29,324	17,083	16,927	34,010	17,083	16,927	34,010	58.8
	المجموع	18,098	18,054	36,152	27,517	27,397	54,914	33,182	32,965	66,147	33,182	32,965	66,147	100
بوردش	المجموع	6,822	6,805	13,627	11,889	11,771	23,660	18,711	18,576	37,287	18,711	18,576	37,287	100
	دارو	2,346	2,340	4,686	14,737	14,587	29,324	17,083	16,927	34,010	17,083	16,927	34,010	58.8
	روفا	1,187	1,184	2,371	16,515	16,347	32,862	17,702	17,531	35,233	17,702	17,531	35,233	51.8
	المجموع	4,305	4,299	8,604	37,817	37,461	75,278	34,785	34,508	69,293	34,785	34,508	69,293	100
المجموع المساقطة	المجموع	23,761	23,704	47,465	45,831	45,368	91,199	69,592	69,072	138,664	69,592	69,072	138,664	100
	المجموع المساقطة	479,123	478,012	957,135	168,556	166,844	335,400	647,679	644,856	1,292,535	647,679	644,856	1,292,535	100

Table (226)

## تقديرات سكان محافظة السليمانية حسب الوحدات الادارية و البلدية و الخشن لسنة 2015

## POPULATION ESTIMATION OF SULAIMANIYA GOVERNORATE BY REGION , SEX &amp; ADMINISTRATIVE UNITS FOR 2015

اللقضاء	الوحدة الادارية	حضر Urban				ريف Rural				مجموع Total			
		ذكور Male	انثى Female	مجموع Total	النسبة المئوية %	ذكور Male	انثى Female	مجموع Total	النسبة المئوية %	مجموع Total	انثى Female	مجموع Total	النسبة المئوية %
السليمانية	مركز قضاء السليمانية	311,992	312,831	624,823	-	-	-	-	311,992	312,831	624,823	81.1078	
	بكرة حور	32,949	33,038	65,987	16,118	15,777	31,895	49,067	48,815	97,882	12.4922		
	بازيان	17,431	17,478	34,909	3,081	3,016	6,097	20,512	20,494	41,006	6.6034		
	تاليزو	9,769	9,795	19,564	14,050	13,753	27,803	23,548	23,548	47,267	7.4234		
المجموع	372,141	373,142	745,283	33,249	32,546	65,795	405,390	405,688	811,078				
قوة داغ	مركز قضاء قو داغ	984	987	1,971	3,054	2,990	6,044	4,038	3,977	8,015	10.131		
	سبية ستيان	268	269	537	798	781	1,579	1,066	1,050	2,116			
	المجموع	1,252	1,256	2,508	3,852	3,771	7,623	5,104	5,027	10,131			
شركة زودور	ملاحة تارة	20,450	20,505	40,955	-	-	-	20,450	20,505	40,955	40.955		
	ولامرا	7,746	7,766	15,512	4,245	4,155	8,400	11,991	11,921	23,912			
	المجموع	28,196	28,271	56,467	4,245	4,155	8,400	32,441	32,426	64,867			
سبيو صليق	مركز قضاء سبيو صليق	28,427	28,503	56,930	10,171	9,956	20,127	38,598	38,459	77,057	77.057		
	سرجوك	283	283	566	1,707	1,671	3,378	1,990	1,954	3,944	3.944		
	المجموع	28,710	28,786	57,496	11,878	11,627	23,505	40,588	40,413	81,001			
هذلة نجينة	مركز قضاء هذلة نجينة	30,987	31,070	62,057	-	-	-	30,987	31,070	62,057	62.057		
	سبوران	3,768	3,778	7,546	2,014	1,971	3,985	5,782	5,749	11,531			
	خوزملا	5,501	5,516	11,017	4,619	4,521	9,140	10,120	10,037	20,157			
	بيرا	2,593	2,600	5,193	864	846	1,710	3,457	3,446	6,903			
المجموع	42,849	42,964	85,813	7,497	7,338	14,835	50,346	50,302	100,648				
بنجيون	مركز قضاء بنجيون	11,003	11,032	22,035	2,048	2,005	4,053	13,051	13,037	26,088	26.088		
	كركك	348	349	697	5,043	4,937	9,980	5,391	5,286	10,677			
	تاليزو	235	235	470	2,778	2,719	5,497	3,013	2,954	5,967			
	المجموع	11,586	11,616	23,202	9,869	9,661	19,530	21,455	21,277	42,732			

جدول رقم (226)

Con.Table (226)

تغيرات سكان محافظة السليمانية حسب الوحدات الادارية و البنية و الجنس لسنة 2015

POPULATION ESTIMATION OF SULAIMANIYA GOVERNORATE BY REGION , SEX & ADMINISTRATIVE UNITS FOR 2015

Nahia	Total			Rural			Urban			الوحدة الادارية	النظام
	مجموع Total	انث Female	ذكور Male	مجموع Total	انث Female	ذكور Male	مجموع Total	انث Female	ذكور Male		
Sharbuzir	Jowara Nahia	8,358	4,166	4,192	3,171	1,569	1,602	5,187	2,597	2,590	حوزانية
	Sioudi Nahia	2,377	1,177	1,200	2,211	1,094	1,117	166	83	83	سيوزيل
	Shek Nahia	3,821	1,893	1,928	3,291	1,628	1,663	530	265	265	سيفك
	Zalan Nahia	1,614	799	815	1,474	729	745	140	70	70	زلة لان
Kabloun Nahia		3,635	1,801	1,834	3,168	1,567	1,601	467	234	233	كابلون
	Total	19,805	9,836	9,969	13,315	6,587	6,728	6,490	3,249	3,241	المجموع
Mout	Mout Qadha Center	8,797	4,360	4,437	7,373	3,647	3,726	1,424	713	711	مركز قضاء موت
	Total	8,797	4,360	4,437	7,373	3,647	3,726	1,424	713	711	المجموع
Baskder	Qaha-Diza Nahia	71,916	35,985	35,931	3,614	1,788	1,826	68,302	34,197	34,105	ناحية قة الانزا
	Hero Nahia	1,832	910	922	1,223	605	618	609	305	304	هردو
	Hahshaw Nahia	8,232	4,088	4,144	5,539	2,740	2,799	2,693	1,348	1,345	هه الشو
	Tharaw Nahia	13,832	6,892	6,940	5,487	2,714	2,773	8,345	4,178	4,167	ذار او
	Navodest Nahia	22,444	11,157	11,287	13,242	6,550	6,692	9,202	4,607	4,595	ناو دشت
	Eisway Nahia	2,541	1,261	1,280	1,880	930	950	661	331	330	ايسوي
	Total	120,797	60,293	60,504	30,985	15,327	15,658	89,812	44,966	44,846	المجموع
	Ranya Qadha Center	89,352	44,710	44,642	4,383	2,168	2,215	84,969	42,542	42,427	مركز قضاء رانية
	Jwar Qorna Nahia	49,664	24,719	24,745	7,618	3,768	3,850	41,846	20,951	20,895	حور قوربة
	Haji Awa Nahia	53,657	26,840	26,817	4,045	2,001	2,044	49,612	24,839	24,773	حاجي اوا
Berwana Nahia	18,166	9,066	9,100	4,828	2,388	2,440	13,338	6,678	6,660	بيروانه	
Serkakkan Nahia	7,331	3,642	3,689	4,729	2,339	2,390	2,602	1,303	1,299	سرككان	
Total	217,970	108,977	108,993	25,603	12,664	12,939	192,367	96,313	96,054	المجموع	

تابع جدول رقم (226)

Con.Table (226)

تقديرات سكان محافظة السليمانية حسب الوحدات الاقليمية والجنس للسنة 2015

POPULATION ESTIMATION OF SULAIMANIYA GOVERNORATE BY REGION, SEX & ADMINISTRATIVE UNITS FOR 2015

تابع جدول رقم (226)

المنطقة	الوحدة الاقليمية	حضر			ريف			Total			
		اناث	ذكور	مجموع	اناث	ذكور	مجموع	اناث	ذكور	مجموع	
المنطقة	الوحدة الاقليمية	Dukhan									
		Dukhan Center	4,691	4,678	9,369	1,777	1,816	3,593	6,468	6,494	12,962
		Sordash Nahia	584	583	1,167	2,267	2,316	4,583	2,851	2,899	5,750
		Bira Mageoon Nahia	12,863	12,828	25,691	2,711	2,769	5,480	15,574	15,597	31,171
		Khalaklan Nahia	1,366	1,362	2,728	1,641	1,676	3,317	3,007	3,038	6,045
		Khadran Nahia	573	572	1,145	850	869	1,719	1,423	1,441	2,864
		Bengrad Nahia	568	567	1,135	3,420	3,494	6,914	3,988	4,061	8,049
		Total	20,645	20,590	41,235	12,666	12,940	25,606	33,311	33,530	66,841
		Derbendikhan									
		Derbendikhan Center	21,033	20,977	42,010	1,682	1,719	3,401	22,715	22,696	45,411
Bawkhosheh Nahia	285	284	569	258	263	521	543	547	1,090		
Total	21,318	21,261	42,579	1,940	1,982	3,922	23,258	23,243	46,501		
Kalar											
Kalar Qadha Center	66,948	66,948	134,076	2,145	2,192	4,337	69,273	69,140	138,413		
Rizgary Nahia	16,673	16,628	33,301	1,196	1,222	2,418	17,869	17,850	35,719		
Bibuz Nahia	2,770	2,763	5,533	1,029	1,052	2,081	3,799	3,815	7,614		
Sharikh Taweei Nahia	203	202	405	1,083	1,106	2,189	1,286	1,308	2,594		
Total	86,774	86,541	173,315	5,453	5,572	11,025	92,227	92,113	184,340		
Kifly / S											
Kifly Qadha Center	15,957	15,957	31,957	281	287	568	16,281	16,244	32,525		
Awaseby Nahia	28	28	56	514	525	1,039	542	553	1,095		
Serqalat Nahia	945	943	1,888	2,757	2,817	5,574	3,702	3,760	7,462		
Neowool Nahia	151	151	302	903	923	1,826	1,054	1,074	2,128		
Kokas Nahia	129	128	257	3,690	3,770	7,460	3,819	3,898	7,717		
Total	17,253	17,207	34,460	8,145	8,322	16,467	25,398	25,529	50,927		

Con.Table (226)

تقديرات سكان محافظة السليمانية حسب الوحدات الإدارية و البنية و الجنس لسنة 2015

POPULATION ESTIMATION OF SULAIMANIYA GOVERNORATE BY REGION, SEX & ADMINISTRATIVE UNITS FOR 2015

تتابع جدول رقم (226)

المنطقة	الوحدة الادارية	حضر Urbhan				ريف Rural				المجموع Total				
		ذكور Male	اناث Female	المجموع Total	النسبة %	ذكور Male	اناث Female	المجموع Total	النسبة %	المجموع Total	اناث Female	النسبة %		
المنطقة	مركز قضاء جمجمال	30,104	30,184	60,288	993	972	1,965	31,097	31,156	62,253	31,156	31,097	62,253	Chamchamal Qadha Center
		23,804	23,868	47,672	826	808	1,634	2,4650	24,676	49,306	24,676	2,4650	49,306	Shorash Nahia
		790	792	1,582	2,226	2,179	4,405	3,016	2,971	5,987	2,971	3,016	5,987	Sangaw Nahia
		12,795	12,829	25,624	769	753	1,522	13,564	13,582	27,146	13,582	13,564	27,146	Takya Nahia
		976	979	1,955	3,582	3,507	7,089	4,558	4,486	9,044	4,486	4,558	9,044	Aghchalar Nahia
		338	339	677	775	759	1,534	1,113	1,098	2,211	1,098	1,113	2,211	Qader Karan Nahia
		200	201	401	259	254	513	459	455	914	455	459	914	Takya Jabara Nahia
		69,007	69,192	138,199	9,430	9,232	18,662	78,437	78,424	156,861	78,424	78,437	156,861	Total
		380	381	761	2,923	2,861	5,784	3,303	3,242	6,545	3,242	3,303	6,545	Khanqan Qadha Center
		177	177	354	334	327	661	511	504	1,015	504	511	1,015	Barnow Nahia
		208	213	421	2,961	2,901	5,862	3,169	3,114	6,283	3,114	3,169	6,283	Qorano Nahia
		765	771	1,536	6,218	6,089	12,307	6,983	6,860	13,843	6,860	6,983	13,843	Total
844,957	847,229	1,692,186	154,105	150,848	304,953	999,062	998,077	1,997,139	998,077	999,062	1,997,139	المجموع		

Con. Table (227)

تقديرات سكان محافظة السليمانية حسب الوحدات الادارية و البلدية و الجنس لسنة 2016

POPULATION ESTIMATION OF SULAIMANIYA GOVERNORATE BY REGION , SEX &amp; ADMINISTRATIVE UNITS FOR 2016

جدول رقم (227)

المنطقة	الوحدة الادارية	مجموع السكان				ريف				حضر				
		مجموع	انثى	ذكور	نسبة	مجموع	انثى	ذكور	نسبة	مجموع	انثى	ذكور	نسبة	
السليمانية	مركز قضاء السليمانية	833,112	416,707	416,405	67,580	33,429	34,151	765,532	388,278	382,254	1,013	1,011	275	قرية داغ
		8,232	4,084	4,148	6,208	3,071	3,137	2,024	1,013	1,011	1,013	1,011	275	مركز قضاء قرية داغ
قرنداغ	شاستان ناها	2,174	1,079	1,095	1,623	803	820	551	276	275	276	275	275	مدينة سيقان
		10,406	5,163	5,243	7,831	3,874	3,957	2,575	1,289	1,286	1,289	1,286	1,286	الجموع
شرازور	Warra Nahia	42,067	21,062	21,005	-	-	-	42,067	21,062	21,005	21,062	21,005	21,005	ملا بيه تازة
		24,561	12,245	12,316	8,628	4,268	4,360	15,933	7,977	7,956	7,977	7,956	7,956	واراها
سليمانية	Sulaimaniya	66,628	33,307	33,321	8,628	4,268	4,360	58,000	29,039	28,961	29,039	28,961	28,961	الجموع
		79,150	39,504	39,646	20,674	10,227	10,447	58,476	29,277	29,199	29,277	29,199	29,199	مركز قضاء سيد صديق
سليمانية	Sulaimaniya	4,052	2,008	2,044	3,471	1,717	1,754	81	291	290	291	290	290	مركز حوك
		83,202	41,512	41,690	24,145	11,944	12,201	59,057	29,568	29,489	29,568	29,489	29,489	الجموع
سليمانية	Halabja Qadha Center	63,743	31,914	31,829	-	-	-	63,743	31,914	31,829	31,914	31,829	31,829	مركز قضاء هة لاجية
		11,845	5,906	5,939	4,093	2,025	2,068	7,752	3,881	3,871	3,881	3,871	3,871	سيروان
سليمانية	Halabja	20,703	10,309	10,394	9,388	4,644	4,744	11,315	5,665	5,650	5,665	5,650	5,650	خورمال
		7,092	3,540	3,552	1,757	869	888	5,335	2,671	2,664	2,671	2,664	2,664	بيلا
سليمانية	Benjiween	103,383	51,669	51,714	15,238	7,538	7,700	88,145	44,131	44,014	44,131	44,014	44,014	الجموع
		26,797	13,391	13,406	4,163	2,059	2,104	22,634	11,332	11,302	11,332	11,302	11,302	مركز قضاء بنجوين
سليمانية	Benjiween	10,968	5,430	5,538	10,251	5,071	5,180	717	359	358	359	358	358	كركك
		6,129	3,035	3,094	5,646	2,793	2,853	483	242	241	242	241	241	تالبراز ناها
سليمانية	Benjiween	43,894	21,856	22,038	20,060	9,923	10,137	23,834	11,933	11,901	11,933	11,901	11,901	الجموع

Con Table (227)

تقديرات سكان محافظة السليمانية حسب الوحدات الادارية والبيئية والجنس للسنة 2016

POPULATION ESTIMATION OF SULAIMANIYA GOVERNORATE BY REGION, SEX & ADMINISTRATIVE UNITS FOR 2016

تابع جدول رقم (227)

المحافظة	الوحدة الادارية	حضر			ريف			Total			
		اناث	ذكور	مجموع	اناث	ذكور	مجموع	اناث	ذكور	مجموع	
شربلوزير	جوزانية	2,667	2,660	5,327	1,611	1,646	3,257	4,278	4,306	8,584	
	سويقل	85	85	170	1,123	1,148	2,271	1,208	1,233	2,441	
	سليقل	273	272	545	1,672	1,708	3,380	1,945	1,980	3,925	
	ذة لوان	72	72	144	749	765	1,514	821	837	1,658	
	كابلين	240	239	479	1,610	1,645	3,255	1,850	1,884	3,734	
	المجموع	3,337	3,328	6,665	6,765	6,912	13,677	10,102	10,240	20,342	
	مارت	مركز قضاء مارت	732	730	1,462	3,746	3,827	7,573	4,478	4,557	9,035
		المجموع	732	730	1,462	3,746	3,827	7,573	4,478	4,557	9,035
		ناحية قه لادرا	35,126	35,032	70,158	1,836	1,876	3,712	36,962	36,908	73,870
		هورو	313	312	625	621	635	1,256	934	947	1,881
هه لثنو		1,385	1,381	2,766	2,814	2,875	5,689	4,199	4,256	8,455	
نار لو		4,292	4,280	8,572	2,788	2,848	5,636	7,080	7,128	14,208	
نير دعت		4,733	4,720	9,453	6,728	6,873	13,601	11,461	11,593	23,054	
نيسوي		340	339	679	955	976	1,931	1,295	1,315	2,610	
المجموع		46,189	46,064	92,253	15,742	16,083	31,825	61,931	62,147	124,078	
رانغا		مركز قضاء رانغا	43,697	43,580	87,277	2,227	2,275	4,502	45,924	45,855	91,779
	جوز قورينة	21,520	21,462	42,982	3,871	3,954	7,825	25,391	25,416	50,807	
	حجي تارا	25,514	25,446	50,960	2,055	2,099	4,154	27,569	27,545	55,114	
	بيقر انا	6,859	6,841	13,700	2,453	2,506	4,959	9,312	9,347	18,659	
	سردسكة يكان	1,338	1,335	2,673	2,403	2,455	4,858	3,741	3,790	7,531	
	المجموع	98,928	98,664	197,592	13,009	13,289	26,298	111,937	111,953	223,890	
	مونت	مركز قضاء مونت	732	730	1,462	3,746	3,827	7,573	4,478	4,557	9,035
		المجموع	732	730	1,462	3,746	3,827	7,573	4,478	4,557	9,035
		Qadab-Diza Nahia	36,908	36,908	73,816	1,836	1,876	3,712	36,962	36,908	73,870
		Hero Nahia	934	934	1,868	621	635	1,256	934	947	1,881
Halashow Nahia		4,256	4,256	8,512	2,814	2,875	5,689	4,199	4,256	8,455	
Tharawo Nahia		7,128	7,128	14,256	2,788	2,848	5,636	7,080	7,128	14,208	
Navardeshi Nahia		11,593	11,593	23,186	6,728	6,873	13,601	11,461	11,593	23,054	
Eisnewy Nahia		1,315	1,315	2,630	955	976	1,931	1,295	1,315	2,610	
المجموع		62,147	62,147	124,294	15,742	16,083	31,825	61,931	62,147	124,078	
Qadha		مركز قضاء رانغا	45,924	45,855	91,779	2,227	2,275	4,502	45,924	45,855	91,779
	جوز قورينة	21,520	21,462	42,982	3,871	3,954	7,825	25,391	25,416	50,807	
	حجي تارا	25,514	25,446	50,960	2,055	2,099	4,154	27,569	27,545	55,114	
	بيقر انا	6,859	6,841	13,700	2,453	2,506	4,959	9,312	9,347	18,659	
	سردسكة يكان	1,338	1,335	2,673	2,403	2,455	4,858	3,741	3,790	7,531	
	المجموع	98,928	98,664	197,592	13,009	13,289	26,298	111,937	111,953	223,890	



Con.Table (227)

تقديرات سكان محافظة السليمانية حسب الوحدات الادارية و الجنسية لسنة 2016

POPULATION ESTIMATION OF SULAIMANIYA GOVERNORATE BY REGION, SEX & ADMINISTRATIVE UNITS FOR 2016

تابع جدول رقم (227)

المحافظة	الوحدة الادارية	المجموع				ريف				حضر			
		مجموع	انث	ذكور	Total	انث	ذكور	انث	ذكور	مجموع	انث	ذكور	Total
Qadha	Nahia	Dukan Qadha Center	13,313	6,643	6,670	3,690	1,825	1,865	9,623	4,818	4,805	مركز قضاء دوكان	
		Sordash Nahia	5,906	2,929	2,977	4,708	2,329	2,379	1,198	600	598	سورداش	
		Bira Mageoon Nahia	32,017	15,996	16,021	5,628	2,784	2,844	26,389	13,212	13,177	بيورة مگرون	
		Khalakani Nahia	6,209	3,088	3,121	3,407	1,685	1,722	2,802	1,403	1,399	خلة لكان	دوكان
		Khandan Nahia	2,942	1,463	1,479	1,766	874	892	1,176	589	587	خندان	
		Bengrad Nahia	8,268	4,097	4,171	7,102	3,513	3,589	1,166	584	582	بنگراد	
		Total	68,655	34,216	34,439	26,301	13,010	13,291	42,354	21,206	21,148	المجموع	
		Derbendikhan Qadha Center	46,644	23,332	23,312	3,493	1,728	1,765	43,151	21,604	21,547	مركز قضاء دربندخان	
		Bawkhoshen Nahia	1,119	557	562	536	265	271	583	292	291	بلو خوشين	دربندخان
		Total	47,763	23,889	23,874	4,029	1,993	2,036	43,734	21,896	21,838	المجموع	
Kalar	Kalar Qadha Center	142,174	71,156	71,018	4,455	2,204	2,251	137,719	68,952	68,767	مركز قضاء كالر		
		Rizgary Nahia	36,689	18,354	18,335	2,483	1,228	1,255	34,206	17,126	17,080	كلر / ريزگاري	
		Bibuz Nahia	7,820	3,902	3,918	2,137	1,057	1,080	5,683	2,845	2,838	بيبار	كالر
		Sharikh Tawee Nahia	2,665	1,320	1,345	2,249	1,112	1,137	416	208	208	شيخ توة ريبك	
		Total	189,348	94,732	94,616	11,324	5,601	5,723	178,024	89,131	88,893	المجموع	
Kifly / S	Kifly Qadha Center	33,409	16,723	16,686	583	288	295	32,826	16,435	16,391	مركز قضاء كرفي		
		Awaseby Nahia	1,125	557	568	1,067	528	539	58	29	29	لوة سبي	
		Serqalat Nahia	7,664	3,803	3,861	5,725	2,832	2,893	1,939	971	968	سرة لوة لا	كرفي
		Neowool Nahia	2,186	1,083	1,103	1,876	928	948	310	155	155	نوعول	
		Kokas Nahia	7,926	3,922	4,004	7,662	3,790	3,872	264	132	132	كوكس	
Total	52,310	26,088	26,222	16,913	8,366	8,547	35,397	17,722	17,675	المجموع			

Con.Table (227)

تقديرات سكان محافظة السليمانية حسب الوحدات الادارية والبيئية والجنس لسنة 2016

POPULATION ESTIMATION OF SULAIMANIYA GOVERNORATE BY REGION, SEX & ADMINISTRATIVE UNITS FOR 2016

تابع جدول رقم (227)

Qadha	Nahia	Total			Rural			Urban			الوحدة الادارية
		مجموع Total	انث Female	ذكور Male	مجموع Total	انث Female	ذكور Male	مجموع Total	انث Female	ذكور Male	
Chamchamal	Chamchamal Qadha Center	63,944	32,002	31,942	2,018	998	1,020	61,926	31,004	30,922	مركز قضاء جمجمال
	Shorash Nahia	50,646	25,347	25,299	1,678	830	848	48,968	24,517	24,451	شوراش
	Sangaw Nahia	6,150	3,052	3,098	4,525	2,238	2,287	1,625	814	811	ساكوا
	Takiya Nahia	27,884	13,951	13,933	1,563	773	790	26,321	13,178	13,143	تاكيا
	Aghcheher Nahia	9,290	4,607	4,683	7,282	3,602	3,680	2,008	1,005	1,003	ناغچه ليزر
Chamchamal	Qader Karam Nahia	2,272	1,128	1,144	1,576	780	796	696	348	348	قادر كرم
	Takiya Jabara Nahia	939	467	472	527	261	266	412	206	206	تاكيا جابري
	Total	161,125	80,554	80,571	19,169	9,482	9,687	141,956	71,072	70,884	المجموع
	Khamaqen Qadha Center	6,721	3,329	3,392	5,940	2,938	3,002	781	391	390	مجان
Khamaqen'S	Banow Nahia	1,043	518	525	679	336	343	364	182	182	بانه مو
	Qortoo Nahia	6,453	3,196	3,257	6,018	2,977	3,041	435	219	216	قورتن
	Total	14,217	7,043	7,174	12,637	6,251	6,386	1,580	792	788	المجموع
Governor Grand Total		2,051,388	1,025,184	1,026,204	313,228	154,941	158,287	1,738,160	870,243	867,917	المجموع المساقطة

Table (228)

تقديرات سكان محافظة السليمانية حسب الوحدات الادارية و البلدية و الجنس لسنة 2017  
POPULATION ESTIMATION OF SULAIMANIYA GOVERNORATE BY REGION , SEX & ADMINISTRATIVE UNITS FOR 2017

جدول رقم (228)

اللقضاء	الوحدة الادارية	المجموع				ريف				الحضر			
		مجموع	انث	ذكور	نسبة	مجموع	انث	ذكور	نسبة	مجموع	انث	ذكور	نسبة
Sulaimania	Sulaimania Qadha Center	659,013	329,949	329,064	0	0	0	0	659,013	329,949	329,064	الوحدة البلدية	
	Bakrigo Nahia	103,239	51,487	51,752	33,641	16,641	17,000	69,598	34,846	34,752	بكرة حور		
	Bazyan Nahia	43,251	21,616	21,635	6,431	3,181	3,250	36,820	18,435	18,385	بازيان		
	Tanjro Nahia	49,959	24,837	25,122	29,325	14,506	14,819	20,634	10,331	10,303	تالجر		
	Total	855,462	427,889	427,573	69,397	34,328	35,069	786,065	393,561	392,504	المجموع		
	Qaradagh	Qaradagh Qadha Center	8,453	4,194	4,259	6,374	3,153	3,221	2,079	1,041	1,038	مركز قضاء قرة داغ	
		Shastan Nahia	2,233	1,108	1,125	1,666	824	842	567	284	283	سبية ستان	
		Total	10,686	5,302	5,384	8,040	3,977	4,063	2,646	1,325	1,321	المجموع	
	Sharzoor	Sharzoor Qadha Center	43,196	21,627	21,569	0	0	0	43,196	21,627	21,569	ملا نية تازة	
		Warra Nahia	25,221	12,574	12,647	8,860	4,383	4,477	16,361	8,191	8,170	واررا	
Total		68,417	34,201	34,216	8,860	4,383	4,477	59,557	29,818	29,739	المجموع		
Said Saadiq	Said Saadiq Qadha Center	81,274	40,564	40,710	21,229	10,501	10,728	60,045	30,063	29,982	مركز قضاء سيد صديق		
	Sarjook Nahia	4,161	2,062	2,099	3,564	1,763	1,801	597	299	298	سرجوك		
	Total	85,435	42,626	42,809	24,793	12,264	12,529	60,642	30,362	30,280	المجموع		
Halabja	Halabja Qadha Center	65,454	32,771	32,683	0	0	0	65,454	32,771	32,683	مركز قضاء هالة نيجة		
	Sirwan Nahia	12,163	6,064	6,099	4,203	2,079	2,124	7,960	3,985	3,975	سيروان		
	Khormal Nahia	21,260	10,586	10,674	9,641	4,769	4,872	11,619	5,817	5,802	خورمال		
	Biara Nahia	7,281	3,634	3,647	1,804	892	912	5,477	2,742	2,735	بيارا		
	Total	106,158	53,055	53,103	15,648	7,740	7,908	90,510	45,315	45,195	المجموع		
Baniwen	Baniwen Qadha Center	27,515	13,750	13,765	4,274	2,114	2,160	23,241	11,636	11,605	مركز قضاء بنجوين		
	Karmak Nahia	11,261	5,575	5,686	10,526	5,207	5,319	735	368	367	كركمك		
	Talbraiz Nahia	6,294	3,116	3,178	5,798	2,868	2,930	496	248	248	تالبراز		
	Total	45,070	22,441	22,629	20,598	10,189	10,409	24,472	12,252	12,220	المجموع		

Con. Table (228)

تقديرات سكان محافظة السليمانية حسب الوحدات الادارية والبيئية والجنس لسنة 2017

POPULATION ESTIMATION OF SULAIMANIYA GOVERNORATE BY REGION, SEX & ADMINISTRATIVE UNITS FOR 2017

تابع جدول رقم (228)

المحافظة	الوحدة الادارية	حضر			ريف			Total				
		اناث	ذكور	المجموع	اناث	ذكور	المجموع	اناث	ذكور	المجموع		
Qadha	Nahia	المجموع			المجموع			المجموع				
		Total	Total	Total	Total	Total	Total	Total	Total	Total		
		Jowarfa Nahia	2,739	2,732	5,471	1,654	1,690	3,344	4,393	4,422	8,815	
		Siourfi Nahia	87	87	174	1,154	1,179	2,333	1,241	1,266	2,507	
		Siiek Nahia	280	279	559	1,717	1,754	3,471	1,997	2,033	4,030	
		Zalun Nahia	74	74	148	769	785	1,554	843	859	1,702	
		Kablolon Nahia	246	246	492	1,653	1,689	3,342	1,899	1,935	3,834	
		Total	3,426	3,418	6,844	6,947	7,097	14,044	10,373	10,515	20,888	
		Mout	Mout Qadha Center	المجموع			المجموع			المجموع		
				Total	Total	Total	Total	Total	Total	Total	Total	Total
Qadha-Diza Nahia	36,068			35,972	72,040	1,886	1,926	3,812	37,954	37,898	75,852	
Hero Nahia	321			320	641	638	652	1,290	959	972	1,931	
Halabshw Nahia	1,422			1,418	2,840	2,890	2,952	5,842	4,312	4,370	8,682	
Tharaww Nahia	4,407			4,395	8,802	2,863	2,925	5,788	7,270	7,320	14,590	
Navadshw Nahia	4,859			4,846	9,705	6,909	7,058	13,967	11,768	11,904	23,672	
Eiswayw Nahia	349			348	697	981	1,002	1,983	1,330	1,350	2,680	
Total	47,426			47,299	94,725	16,167	16,515	32,682	63,593	63,814	127,407	
Ranya	Ranya Qadha Center			المجموع			المجموع			المجموع		
		Total	Total	Total	Total	Total	Total	Total	Total	Total		
		Jwar Qorna Nahia	44,869	44,749	89,618	2,287	2,336	4,623	47,156	47,085	94,241	
		Haji Awa Nahia	22,097	22,038	44,135	3,975	4,060	8,035	26,072	26,098	52,170	
		Betwata Nahia	26,199	26,128	52,327	2,110	2,156	4,266	28,309	28,284	56,593	
		Serkehkan Nahia	7,043	7,024	14,067	2,519	2,573	5,092	9,562	9,597	19,159	
		Total	13,74	1,371	2,745	2,467	2,521	4,988	3,841	3,892	7,733	
		Total	101,582	101,310	202,892	13,358	13,646	27,004	114,940	114,956	229,896	

Con.Table (228)

تقديرات سكان محافظة السليمانية حسب الوحدات الادارية و البلدية و الجنس لسنة 2017

POPULATION ESTIMATION OF SULAIMANIYA GOVERNORATE BY REGION, SEX & ADMINISTRATIVE UNITS FOR 2017

تابع جدول رقم (228)

المنطقة	الوحدة الادارية	حضر		ريف		مجموع		مجموع		مجموع		
		اناث	ذكور	اناث	ذكور	اناث	ذكور	اناث	ذكور	اناث	ذكور	
المنطقة	الوحدة الادارية	حضر		ريف		مجموع		مجموع		مجموع		
		اناث	ذكور	اناث	ذكور	اناث	ذكور	اناث	ذكور	اناث	ذكور	
		Female	Male	Female	Male	Total	Total	Total	Total	Total	Total	
		Dukhan										
		Dukhan Qadha Center	4,947	4,934	1,874	3,789	3,789	6,821	13,670	6,821	6,849	13,670
		Sordash Nahia	616	614	2,391	2,443	4,834	3,057	6,064	3,007	3,057	6,064
		Bira Mageoon Nahia	13,567	13,530	2,859	2,921	5,780	16,451	32,877	16,426	16,451	63,777
		Khalaklan Nahia	1,441	1,437	1,731	1,768	3,499	3,205	6,377	3,172	3,205	6,377
		Khandran Nahia	605	603	897	916	1,768	1,519	3,021	1,502	1,519	3,021
		Bengrad Nahia	600	598	3,607	3,685	7,292	4,283	8,490	4,207	4,283	8,490
		المجموع	21,776	21,716	13,359	13,648	27,007	35,364	70,499	35,135	35,364	70,499
		Derbendikhan										
Derbendikhan Qadha Center	22,184	22,124	1,774	1,813	3,587	23,937	47,895	23,958	23,937	47,895		
Bawkhosheeh Nahia	300	299	272	278	550	577	1,149	572	577	1,149		
المجموع	22,484	22,423	2,046	2,091	4,137	24,514	49,044	24,530	24,514	49,044		
Kalar												
Kalar Qadha Center	70,802	70,612	2,263	2,312	4,575	72,924	145,989	73,065	72,924	145,989		
Rizgary Nahia	17,585	17,538	1,261	1,288	2,549	18,826	37,672	18,846	18,826	37,672		
Bibuz Nahia	2,922	2,914	1,086	1,109	2,195	4,023	8,031	4,008	4,023	8,031		
Sharikh Taweeel Nahia	214	213	1,142	1,167	2,309	1,380	2,736	1,356	1,380	2,736		
المجموع	91,523	91,277	5,752	5,876	11,628	97,153	194,428	97,275	97,153	194,428		
Kifly / S												
Kifly Qadha Center	16,876	16,831	206	303	599	17,134	34,306	17,172	17,134	34,306		
Awaseby Nahia	29	29	542	554	1,096	583	1,154	571	583	1,154		
Sarghat Nahia	997	994	2,908	2,971	5,879	3,965	7,870	3,905	3,965	7,870		
Neowool Nahia	159	159	953	973	1,926	1,132	2,244	1,112	1,132	2,244		
Kokas Nahia	136	135	3,892	3,976	7,868	4,111	8,139	4,028	4,111	8,139		
المجموع	18,197	18,148	8,591	8,777	17,368	26,925	53,713	26,788	26,925	53,713		

Con.Table (228)

تقديرات سكان محافظة السليمانية حسب الوحدات الادارية و البلدية و الخشن لسنة 2017

POPULATION ESTIMATION OF SULAIMANIYA GOVERNORATE BY REGION, SEX & ADMINISTRATIVE UNITS FOR 2017

تابع جدول رقم (228)

القطاعات	الوحدة الادارية	حضر		ريف		Rural		Total		Total		Nahia		Qadha
		اناث	ذكور	اناث	ذكور	اناث	ذكور	اناث	ذكور	اناث	ذكور	اناث	ذكور	
مجموع	مركز قضاء جمجمال	31,751	31,836	63,587	1,047	1,025	2,072	32,798	32,861	65,659	32,798	32,861	Chamchamal Qadha Center	Qadha
	شوش	25,107	25,175	50,282	871	853	1,724	25,978	26,028	52,006	25,978	26,028	Shorash Nahia	Nahia
	سلطان	833	835	1,668	2,348	2,298	4,646	3,181	3,133	6,314	3,181	3,133	Sangaw Nahia	Nahia
	تذكية	13,495	13,531	27,026	811	794	1,605	14,306	14,325	28,631	14,306	14,325	Takya Nahia	Nahia
	ناحية لوز	1,029	1,032	2,061	3,778	3,699	7,477	4,807	4,731	9,538	4,807	4,731	Aghchalar Nahia	Nahia
	قلز كرم	357	358	715	818	801	1,619	1,175	1,159	2,334	1,175	1,159	Qader Karam Nahia	Nahia
	كبة جلزي	211	212	423	274	268	542	485	480	965	485	480	Takya Jabara Nahia	Nahia
	المجموع	72,783	72,979	145,762	9,947	9,738	19,685	82,730	82,717	165,447	82,730	82,717	Total	Total
	مجموع	400	401	801	3,082	3,017	6,099	3,482	3,418	6,900	3,482	3,418	Khanaqen Qadha Center	Qadha
	مجموع	186	187	373	352	345	697	538	532	1,070	538	532	Barnow Nahia	Nahia
مجموع	224	224	448	3,122	3,056	6,178	3,346	3,280	6,626	3,346	3,280	Qorano Nahia	Nahia	
المجموع	810	812	1,622	6,556	6,418	12,974	7,366	7,230	14,596	7,366	7,230	Total	Total	
المجموع المحافظة	891,193	893,590	1,784,783	162,537	159,103	321,640	1,053,730	1,052,693	2,106,423	1,053,730	1,052,693	Government Grand Total	Government Grand Total	

Table (229)

## تقديرات سكان محافظة السليمانية حسب الوحدات الادارية و البلدية و الخشن لسنة 2018

## POPULATION ESTIMATION OF SULAIMANIYA GOVERNORATE BY REGION , SEX &amp; ADMINISTRATIVE UNITS FOR 2018

اللقضاء	الوحدة الادارية	مجموع الخشن				ريف				مجموع					
		انث	ذكور	مجموع	النسبة	انث	ذكور	مجموع	النسبة	انث	ذكور	مجموع	النسبة		
Sulaimania	Sulaimania Qadha Center	338,700	337,792	676,492	0	0	676,492	338,700	337,792	676,492	338,700	337,792	676,492	مركز قضاء السليمانية	
	Bakrigo Nahia	35,674	35,674	71,348	0	0	71,348	35,674	35,674	71,348	35,674	35,674	بكرة عور		
	Bazyan Nahia	18,873	18,873	37,746	0	0	37,746	18,873	18,873	37,746	18,873	18,873	بازيان		
	Tanjro Nahia	10,576	10,576	21,152	0	0	21,152	10,576	10,576	21,152	10,576	10,576	تاجرو		
	Total	402,998	402,915	805,913	0	0	805,913	402,998	402,915	805,913	402,998	402,915	805,913	المجموع	
	Qaradagh	Qaradagh Qadha Center	1,068	1,065	2,133	0	0	2,133	1,068	1,065	2,133	1,068	1,065	2,133	مركز قضاء قرة داغ
		Shastan Nahia	291	290	581	0	0	581	291	290	581	291	290	581	شاستان سيقان
	Total	1,359	1,355	2,714	0	0	2,714	1,359	1,355	2,714	1,359	1,355	2,714	المجموع	
	Sharzoor	Sharzoor Qadha Center	22,200	22,141	44,341	0	0	44,341	22,200	22,141	44,341	22,200	22,141	44,341	مركز قضاء شارزور
		Warra Nahia	8,386	8,386	16,772	0	0	16,772	8,386	8,386	16,772	8,386	8,386	16,772	وارا ناهيا
Total	30,609	30,527	61,136	0	0	61,136	30,609	30,527	61,136	30,609	30,527	61,136	المجموع		
Said Saadiq	Said Saadiq Qadha Center	30,860	30,778	61,638	0	0	61,638	30,860	30,778	61,638	30,860	30,778	61,638	مركز قضاء سيد صديق	
	Sarjook Nahia	307	306	613	0	0	613	307	306	613	307	306	613	سارجوك	
Total	31,167	31,084	62,251	0	0	62,251	31,167	31,084	62,251	31,167	31,084	62,251	المجموع		
Halabja	Halabja Qadha Center	33,640	33,550	67,190	0	0	67,190	33,640	33,550	67,190	33,640	33,550	67,190	مركز قضاء هاله لاجية	
	Sirwan Nahia	4,091	4,080	8,171	0	0	8,171	4,091	4,080	8,171	4,091	4,080	8,171	سيروان	
	Khormal Nahia	5,972	5,956	11,928	0	0	11,928	5,972	5,956	11,928	5,972	5,956	11,928	خورمال	
	Bhara Nahia	2,815	2,808	5,623	0	0	5,623	2,815	2,808	5,623	2,815	2,808	5,623	بيارا	
Total	46,518	46,394	92,912	0	0	92,912	46,518	46,394	92,912	46,518	46,394	92,912	المجموع		
Benjiwen	Benjiwen Qadha Center	11,945	11,913	23,858	0	0	23,858	11,945	11,913	23,858	11,945	11,913	23,858	مركز قضاء بنجيون	
	Karmak Nahia	378	377	755	0	0	755	378	377	755	378	377	755	كرماك	
	Talbraiz Nahia	255	254	509	0	0	509	255	254	509	255	254	509	تالبرايز	
Total	12,578	12,544	25,122	0	0	25,122	12,578	12,544	25,122	12,578	12,544	25,122	المجموع		

جدول رقم (229)

Con.Table (229)

تقديرات سكان محافظة السليمانية حسب الوحدات الادارية و الجنسية لسنة 2018

POPULATION ESTIMATION OF SULAIMANIYA GOVERNORATE BY REGION, SEX & ADMINISTRATIVE UNITS FOR 2018

تابع جدول رقم (229)

المحافظة	الوحدة الادارية	حضر			ريف			Total			
		ذكور	اناث	مجموع	ذكور	اناث	مجموع	ذكور	اناث	مجموع	
Qadha	Nahia	Total									
		مجموع			مجموع			مجموع			
		Total	Female	Male	Total	Female	Male	Total	Female	Male	
		Jowarfa Nahia	9,049	4,510	4,539	3,433	1,698	1,735	5,616	2,812	2,804
		Siourfi Nahia	2,573	1,274	1,299	2,394	1,184	1,210	179	90	89
		Shek Nahia	4,138	2,050	2,088	3,564	1,763	1,801	574	287	287
		Zalun Nahia	1,747	865	882	1,595	789	806	152	76	76
		Kablolon Nahia	3,936	1,950	1,986	3,431	1,697	1,734	505	253	252
		Total	21,443	10,649	10,794	14,417	7,131	7,286	7,026	3,518	3,508
		Mout	Mout Qadha Center	Total							
مجموع				مجموع			مجموع				
Total	Female			Male	Total	Female	Male	Total	Female	Male	
Qaha-Diza Nahia	77,864			38,961	38,903	3,913	1,936	1,977	73,951	37,025	36,926
Hero Nahia	1,983			985	998	1,324	655	669	659	330	329
Haleshow Nahia	8,912			4,426	4,486	5,996	2,966	3,030	2,916	1,460	1,456
Tharawo Nahia	14,976			7,463	7,513	5,941	2,939	3,002	9,035	4,524	4,511
Navadesht Nahia	24,500			12,080	12,220	14,337	7,092	7,245	9,963	4,988	4,975
Eisway Nahia	2,751			1,365	1,386	2,056	1,007	1,029	715	358	357
Total	130,786			65,280	65,506	33,547	16,595	16,952	97,239	48,685	48,554
Ranya	Ranya Qadha Center	Total									
		مجموع			مجموع			مجموع			
		Total	Female	Male	Total	Female	Male	Total	Female	Male	
		Jwar Qorna Nahia	96,740	48,406	48,334	4,745	2,347	2,398	91,995	46,059	45,936
		Haji Awa Nahia	53,553	26,763	26,790	8,248	4,080	4,168	45,305	22,683	22,622
Bashder	Bashder	Total									
		مجموع			مجموع			مجموع			
		Total	Female	Male	Total	Female	Male	Total	Female	Male	
Betwala Nahia	58,093	29,059	29,034	4,379	2,166	2,213	53,714	26,893	26,821		
Serkakan Nahia	19,667	9,816	9,851	5,227	2,586	2,641	14,440	7,230	7,210		
Total	7,939	3,944	3,995	5,121	2,533	2,588	2,818	1,411	1,407		
Mout	Mout	Total									
		Total	Female	Male	Total	Female	Male	Total	Female	Male	
Total	235,992	117,988	118,004	27,720	13,712	14,008	208,272	104,276	103,996		





Con. Table (229)

تقديرات سكان محافظة السليمانية حسب الوحدات الادارية والبيئية والجنس لسنة 2018

POPULATION ESTIMATION OF SULAIMANIYA GOVERNORATE BY REGION, SEX & ADMINISTRATIVE UNITS FOR 2018

تابع جدول رقم (229)

القطاع	الوحدة الادارية	حضر		ريف		مجموع		مجموع اقليم		مجموع		
		اناث	ذكور	اناث	ذكور	اناث	ذكور	اناث	ذكور			
Chamchal	مركز قضاء جمحال	Total	32,681	32,593	2,127	1,052	1,075	1,052	1,075	65,274		
											Female	32,681
		Chamchal Qadha Center	مركز قضاء جمحال	Total	33,733	33,668	2,127	1,052	1,075	1,052	1,075	67,401
		Shoosh Nahia	شوش	Total	26,717	26,667	1,769	875	894	875	894	53,384
		Sangaw Nahia	سنگور	Total	4,769	3,265	4,769	2,359	2,410	2,359	2,410	6,482
		Takiya Nahia	تكية	Total	14,705	14,686	1,648	815	833	815	833	29,391
Aghcheher Nahia	ناحية ابر	Total	4,856	4,935	7,674	3,796	3,878	3,796	3,878	9,791		
											Female	4,856
Qader Karan Nahia	قادر كرم	Total	1,189	1,206	1,662	822	840	822	840	2,395		
											Female	1,189
Takiya Jabara Nahia	تكية جباري	Total	492	498	556	275	281	275	281	990		
											Female	492
Khanaqeen Qadha Center	مجان	Total	84,909	84,925	20,205	9,994	10,211	9,994	10,211	169,834		
											Female	84,909
Barrwo Nahia	بانه مو	Total	3,509	3,575	6,261	3,097	3,164	3,097	3,164	7,084		
											Female	3,509
Qortoo Nahia	قورنو	Total	546	552	715	354	361	354	361	1,098		
											Female	546
Khanaqeen'S	خانقين	Total	3,365	3,435	6,342	3,136	3,206	3,136	3,206	6,800		
											Female	3,365
Governor Grand Total	المجموع السليمانية	Total	14,982	7,420	7,562	13,318	6,587	6,731	6,587	2,162,279		
											Female	14,982
Governor Grand Total	المجموع السليمانية	Total	1,080,603	1,081,676	330,160	163,315	166,845	163,315	166,845	2,162,279		
											Female	1,080,603



Figure (5)

Age structure of Iraq population for 2018

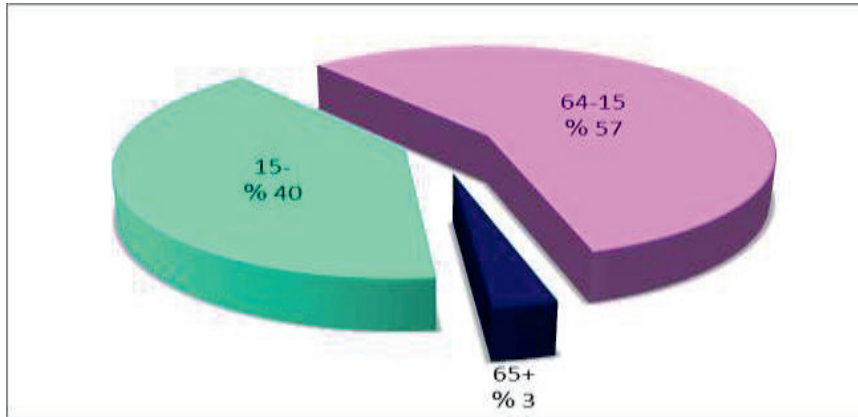

10. Number of young people for the age (15-24) for 2018 amounted (7,616,710) population, formed (20%) of total population, age group (15-19) years formed (11%) of total population whereas age group (20-24) years formed (9%) of total population as shown in table (9).

Figure (6)

Proportional distribution of Iraq population for 2018

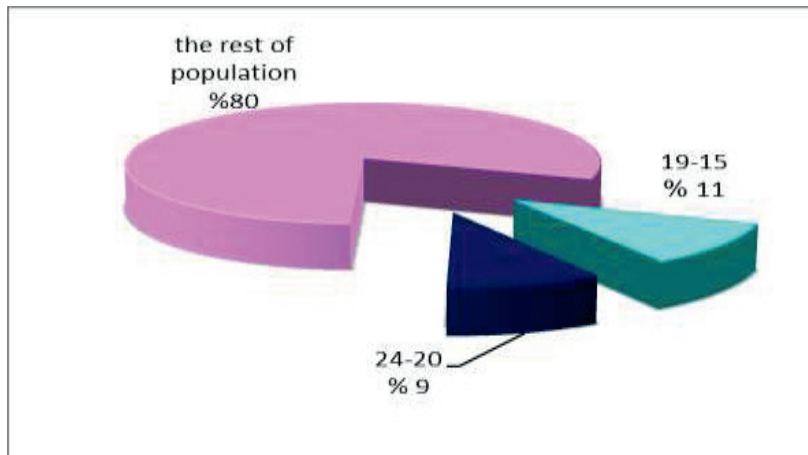
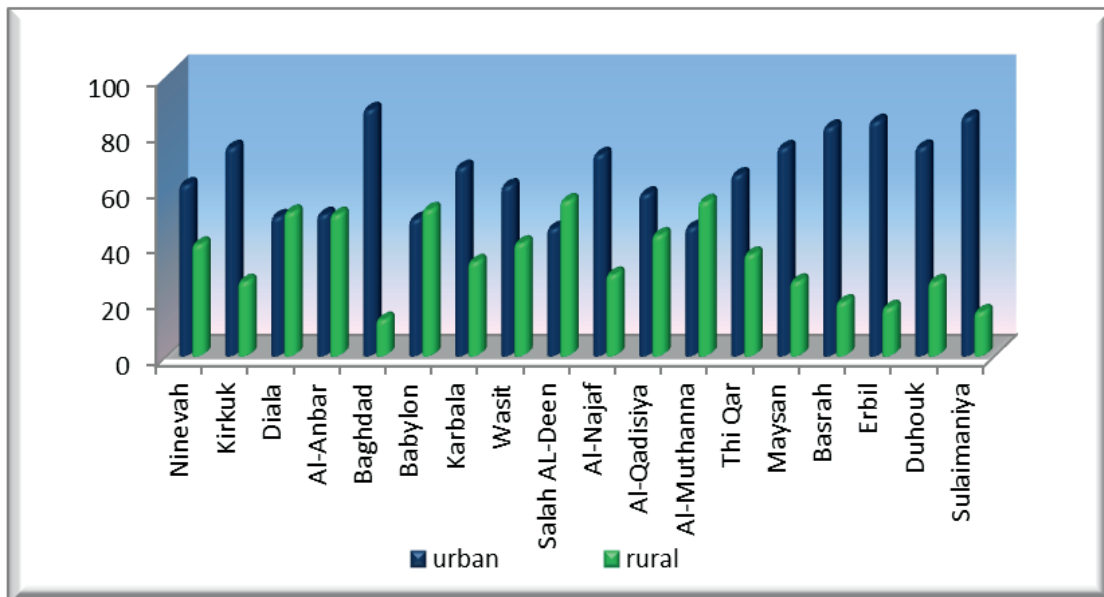

Figure (4)

Distribution of Iraq population by governorate and region for 2018



7. The number of population less than (15) years (15,428,032) for 2017 formed (% 40 ) of total population of Iraq, male (7,946,952) population at (%52), female (7,481,080) population at (% 48) of total population of this age group, urban population (10,246,784) at (67%), rural population (5,181,248) at (%33) of the total population of this age grupe.

8. The number of working-age population (15-64 ) years amounted 21,523,759) at (57%) of total population of Iraq for 2018, males (10,763,283), female (10,760,476) at (50 %) for both of total population of this age group, population in urban areas (15,493,280) at (72%), while population in rural areas (6,030,479) at (28 %) of total population in this age group.

9. The number of population aged 65 years and more (1,172,391) for 2018 formed (3%) of total population, males (551,018) at (47%), female (621,373) at (53%) of the total population in this age group, population in urban area (888,269) at (76%) of total population in this age group, while population in rural areas (284,122) at (24%) of total population in this age group.

4. Muthanna had the lowest in terms of number of the population for 2018 (814,371) population at (2%) of the total population, male (409,222) population at 50%, females (405,149) population (50 %) of total governorate population.

Figure (3)

Distribution of Iraq population by governorate for 2018

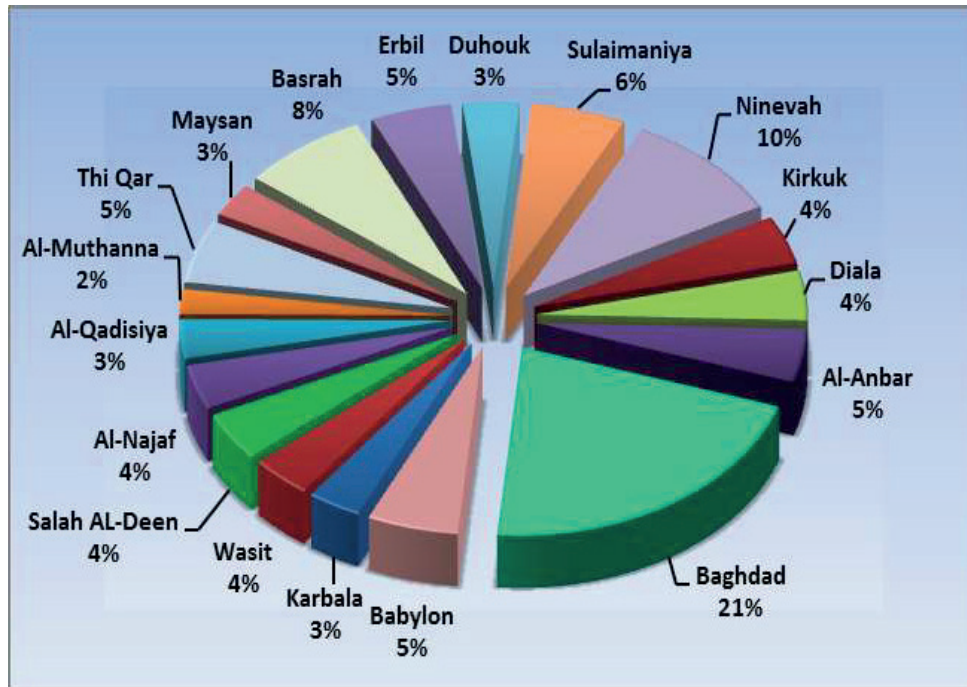

5. Number of population in urban areas in Baghdad (7,110,234) population at (87%) of total governorate population, population of rural areas (1,016,521) at (13%) of total populatin of the governurate .

6. Number of population in areas in Muthanna (369,833) population at (45%) of total governurate population, population of rural areas (444,538) at (55%) of total governurate

**Key indicators:**

1. Number of Iraq population amounted (38,124,182) population based on the projection of the populatoin for 2018, male (19,261,253) population at (51%) of total population, female (18,862,929) population at (49%).

Figure (1)

Proportional distribution of Iraq population by sex for 2018

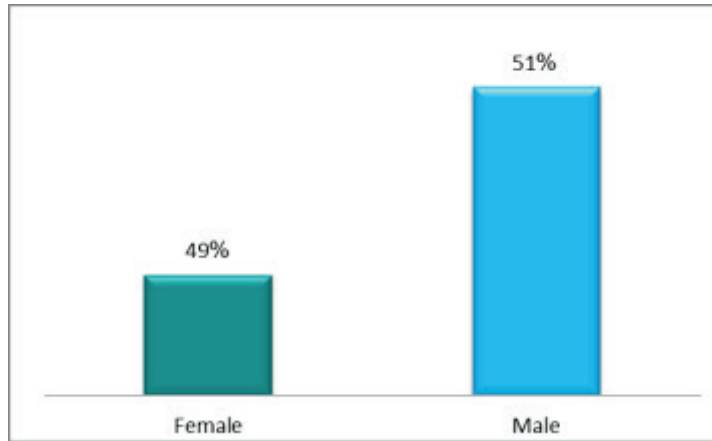

2. Number of population in urban areas (26,628,333) population at (70%) of total population, rural areas (11,495,849) population at (30%) of total population.

Figure (2)

Proportional distribution of Iraq population by region for 2018

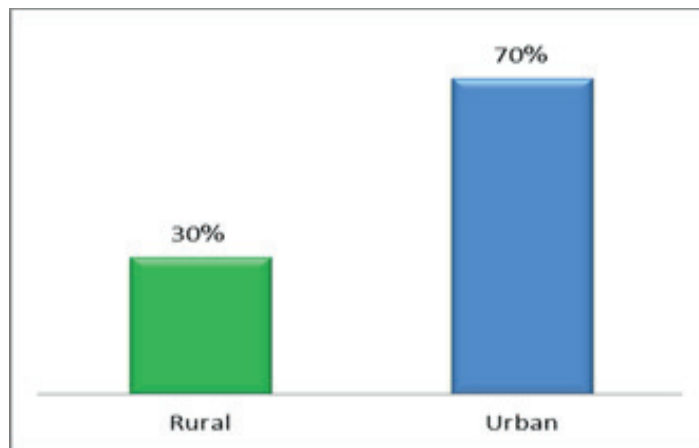

3. Baghdad had the highest in terms of the number of population for 2018 (8,126,755) population at (21%) of total population, male (4,123,626) population at (51%) of total population of the governorate, females (4,003,129) population at (49 %).

## **PREFACE**

The Department of Population & labour Force Statistics in Central Statistical Organization (CSO) present this report, which includes Population Projection of Iraq by five – years & single year's age groups for the years ( 2015-2018 ) it has been accomplished according to the results of listening & numbering operation for the year 2009 by using the software packages (Spectrum ,pase x)depend on these indicators :-

1. Age-sex structure for poverty Map & Maternal mortality (IPMM-2013).
2. Governorates Proportion based on Listing & Numbering Operation 2009.
3. Total fertility Rate (TFR) based on the Multiple Indicators Cluster Survey (MICS-2012) .
4. Life Expectancy at birth (LE) based on the Multiple Indicators Cluster Survey (MICS-2012).
5. Urbanization Ratio based on Listing & Numbering Operation 2009.

We hope that this report be useful to planners, Researchers and scholars to build and developed Iraq.





# Population Estimation of Iraq 2015 - 2018

Directorate of Population & Labour Force Statistics

July 2018