

Media - Daten

Anzeigenpreisliste Nr. 49
gültig ab Folge 1/2023

2023



Landwirtschaftsverlag Münster

Hülsebrockstraße 2-8

D-48165 Münster

www.reiter-und-pferde.de



Die Auflage wird
regelmäßig von der
IVW geprüft.

Reiter und Pferde in Westfalen

- ist das auflagenstärkste regionale Reitsportmagazin in Deutschland, 18.395 verbreitete Exemplare (IVW 2/2022)
- mit aktuellen Fachinformationen und Reportagen rund um den Reitsport, Veranstaltungshinweisen, Neuigkeiten aus Verband und Vereinen sowie spannende Portraits regionaler Reiter und Züchter
- steht für Deutschlands stärkste Pferdesportregion: 95.450 Pferdefreunde sind Mitglied in einem westfälischen Reitverein - dazu kommen rund 8.000 westfälische Pferdezüchter
- ist die Zeitschrift für Mitglieder des Westfälischen Pferdestammbuches e.V.
- hoher Abonnentenanteil von über 90 % garantiert Kontaktsicherheit und einen direkten Zugriff auf eine konsumorientierte und kaufkraftstarke Zielgruppe
- genießt ein hohes Maß an Wertschätzung und Akzeptanz bei den Leserinnen und Lesern
- monatliche Themenschwerpunkte zu Gesundheit, Ausbildung, Pferdesportzubehör, Stallbau, Weidemanagement und vieles mehr



*Hier schlägt Deutschlands Herz
der Reitsportszene!*

Verlag:

Landwirtschaftsverlag GmbH
Hülsebrockstr. 2–8, 48165 Münster
Postfach: 48084 Münster
Telefon: 02501/801-0
E-Mail: zentrale@lv.de
www.lv.de

Geschäftsführung:

Dr. Ludger Schulze Pals
Malte Schwerdtfeger

Redaktionsleiterin:

Dr. Jasmin Wiedemann
Telefon: 02501/801-2100
E-Mail: reiterredaktion@lv.de

Publishing (verantwortlich für den Anzeigenteil):

Moira Murena-Riechert
Telefon: 02501/801-1840
E-Mail: moira.murena@lv.de

Publishing Managerin (Marketing):

Saskia Kind
Telefon: 02501/801-4700
E-Mail: saskia.kind@lv.de

Manager Disposition:

Ingo Rabeneck
Telefon: 02501/801-1860
E-Mail: ingo.rabeneck@lv.de

Druckverfahren:

Umschlagseiten: Bogenoffset
Innenteil: Rollenoffset 70er-Raster

Verarbeitung:

Rückendrahtheftung

Dateiformate:

Druckoptimiertes PDF nach
PDF/X-4:2010_CMYK. Bei EPS bitte
Schriften vektorisieren. Offene Dateien
nur auf Anfrage möglich.

Farbanzeigenproduktion:

Alle Farbanzeigen werden aus der
Euroskala erzielt. Keine Sonderfarben wie
HKS oder Pantone möglich.

Profil:

Umschlag: ISO coated v2
Redaktioneller Teil: PSO LWC Improved

Papier:

Umschlag: 170 g/m² glänzend
Inhalt: 57 g/qm UPM satin s

Zahlungsbedingungen:

Bei Vorauszahlung und Bankeinzug 3 % Skonto,
14 Tage ab Rechnungsdatum 2 % Skonto,
30 Tage ab Rechnungsdatum netto.
USt.-Ident-Nr.: DE 126042224

Bankverbindungen:

Volksbank Münsterland Nord,
IBAN DE 78 4036 1906 1004 031300
BIC GENODEM1IBB



Auflagen- und Verbreitungsanalyse: IVW 2/2022

Druckauflage.....	18.810
Verbreitete Auflage.....	18.395
Verkaufte Auflage.....	18.186

Terminplan 2023

Nr.	Monat	Erscheinungstermin	Anzeigenschlusstermin	Druckunterlagenschluss
1	Januar	02.01.23	08.12.22	13.12.22
2	Februar	01.02.23	10.01.23	13.01.23
3	März	01.03.23	07.02.23	10.02.23
4	April	01.04.23	10.03.23	15.03.23
5	Mai	02.05.23	05.04.23	12.04.23
6	Juni	01.06.23	08.05.23	11.05.23
7	Juli	01.07.23	09.06.23	14.06.23
8	August	01.08.23	10.07.23	13.07.23
9	September	01.09.23	10.08.23	15.08.23
10	Oktober	02.10.23	08.09.23	13.09.23
11	November	02.11.23	10.10.23	13.10.23
12	Dezember	01.12.23	09.11.23	14.11.23

Einhefter und Beilagen

Vor Auftragsannahme ist ein verbindliches Muster vorzulegen. Einhefter und Beilagen dürfen nur das Verkaufsprogramm eines Werbungtreibenden beinhalten. **Anlieferungstermin:** 8 Werktage vor Erscheinen in der Druckerei, Zeitschriftenauflage plus 2 % Zuschuss.

Einhefter

Einhefter in Heftmitte nach Absprache möglich. Rohformat gefalzt auf 213/222 x 306 mm (6 mm Kopfbeschnitt inkl.). Zeitschriftenauflage plus 2 % Zuschuss.

Preise: 8-seitiger Einhefter: 192,00 € je Tausend
12-seitiger Einhefter: 236,00 € je Tausend

Beilagen

Format: max. 205 x 290 mm (Breite x Höhe)

Preis: bis 25 g je Tausend 161,00 € inkl. Versandkosten, zzgl. MwSt.

Bei höheren Gewichten Preise auf Anfrage. Eine Teilbelegung ist möglich.

Beikleber/Gatefolder

Beikleber: Trägeranzeige mit aufgeklebter Karte

Gatefolder: eine nach innen gefalzte Ausklappseite, mit der Sie drei Anzeigenseiten belegen. Zur Verfügung stehen Ihnen dabei die 2. oder 3. Umschlagseite und die beiden Seiten der ausklappbaren Lasche. Preise auf Anfrage.

Advertorial

Redaktionell anmutende Produktvorstellung oder Erklärung Ihrer Dienstleistung. Rechtliche Aspekte und Preise eines Advertorials teilen wir Ihnen gerne auf Anfrage mit.

Versandanschrift für Einhefter und Beilagen:

Dierichs Druck + Media GmbH & Co. KG
Frankfurter Straße 168 · D-34121 Kassel

Rücktrittstermin: zum Anzeigenschluss, bei Beilagen und Einheftern 14 Tage vor Anzeigenschluss.

Formatbeispiele im redaktionellen Teil

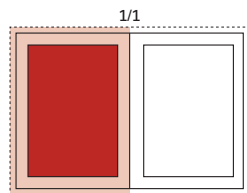

1/1
S: 190 x 270 mm
A: 210 x 297 mm

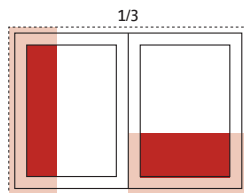

1/3
S: 61 x 270 mm
A: 71 x 297 mm
S: 190 x 88 mm
A: 210 x 103 mm

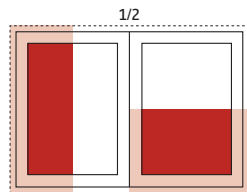

1/2
S: 94 x 270 mm
A: 104 x 297 mm
S: 190 x 133 mm
A: 210 x 148 mm

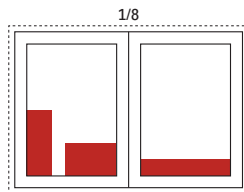

1/8
S: 46 x 133 mm
A: 94 x 66 mm
S: 190 x 32 mm
A: 210 x 103 mm

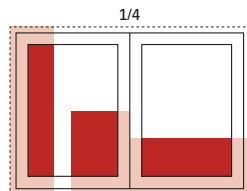

1/4
S: 46 x 270 mm
A: 57 x 297 mm
S: 190 x 66 mm
A: 210 x 80 mm
S: 94 x 133 mm
A: 104 x 148 mm

S: im Satzspiegel,
A: Anlieferformat zzgl. 3 mm
Anschnitt

Sonderformate auf Anfrage.

Zeitschriftenformat: 210 x 297 mm (B x H) Satzspiegel: 190 x 270 mm (B x H)

Format	Spalten	Im Satzspiegel B x H	Im Anschnitt B x H	Grundpreis s/w in €	2c/3c Euro- skala in €	4c Euro- skala in €
1/1 S.	4	190 x 270	210 x 297	3.400,00	4.210,00	5.525,00
1/2 S.	4 2	190 x 133 94 x 270	210 x 148 104 x 297	1.700,00	2.150,00	2.785,00
1/3 S.	4	190 x 88 61 x 270	210 x 103 71 x 297	1.135,00	1.440,00	1.860,00
1/4 S.	4 2 1	190 x 66 94 x 133 46 x 270	210 x 80 104 x 148 57 x 297	875,00	1.100,00	1.435,00
1/8 S.	4 2 1	190 x 32 94 x 66 46 x 133		445,00	545,00	710,00

Alle Preise zzgl. ges. MwSt. Formatangaben in mm. Anschnittformate zzgl. 3 mm Beschnittzugabe.

Nachlässe
bei Abnahme innerhalb von 12 Monaten:

Malstaffel		Mengenstaffel	
3 Anzeigen	3%	1 Seite	3%
6 Anzeigen	5%	3 Seiten	5%
9 Anzeigen	10%	6 Seiten	10%
12 Anzeigen	15%	9 Seiten	15%
24 Anzeigen	20%	12 Seiten	20%

Gewerbliche mm-Anzeigen im Marktteil:
Millimeterpreis: € 3,40 (zzgl. der gesetzl. MwSt.)

Private Kleinanzeigen: € 5,70 pro Zeile
Chiffre: € 9,50

Die Anzeigen im Marktteil sind u. a. in folgenden Rubriken unterteilt, aus denen Sie wählen können:
Tiermarkt • Immobilien • Unterricht • Stalltechnik
Ferien im Sattel • Verschiedenes • Fahrzeuge & Anhänger • Futtermittel



Preisliste Displaywerbung

Display Ads Werbeform	Format (Breite x Höhe in Pixel)	Preis pro Monat
1 Leaderboard	728 x 90	390 €
2 Skyscraper	160 x 600	490 €
3 VideoAd	300 x 250	auf Anfrage
4 + 5 Medium Rectangle	300 x 250	450 €
6 NativeAd	Bild & 2.500 Zeichen	auf Anfrage

Alle Preise zzgl. ges. MwSt.

Online-Kombi

Nutzen Sie die komplette Reichweite unserer Pferdemedien und buchen Sie unsere Online-Kombi:

www.reiter-und-pferde.de und www.reiterrevue.de

Preise auf Anfrage

Anlieferung / Termine

Buchungsschluss und Anlieferung jeweils 3 Werktage vor Erscheinen. Bitte senden Sie die fertigen Daten an: jeana.friese@lv.de.

Bitte beachten Sie auch die technischen Spezifikationen sowie unsere allgemeinen Geschäftsbedingungen für Onlinewerbung:

www.reiter-und-pferde.de/abo-und-anzeigen/mediadaten/onlinewerbeformer/

Kombi-Rabatt

Rabatte nach Mal- und Mengenstaffel aus der Printausgabe werden für Ihre Bannerschaltungen in gleicher Höhe übernommen. Online-Werbung ist für Print-Abschlüsse aber nicht rabattbildend.



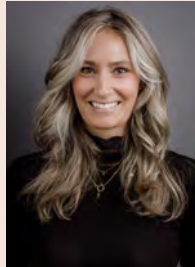

Nikola Noack
Key Account Managerin

Tel.: 025 01/801-37 21
Mobil: 01 51/64 51 39 02
nikola.noack@lv.de



Moira Murena-Riechert
Media Sales Managerin

Tel.: 0 25 01/801-18 40
moira.murena@lv.de



Dr. Jasmin Wiedemann
Chefredakteurin

Tel.: 0 25 01/801-21 00
reiterredaktion@lv.de



Saskia Kind
Publishing Managerin

Tel.: 0 25 01/801-47 00
saskia.kind@lv.de



Ingo Rabeneck
Manager Disposition

Ihr Ansprechpartner für Druckunterlagen
und Abrechnungen

Tel.: 0 25 01/801-18 60
ingo.rabeneck@lv.de

Landwirtschaftsverlag GmbH
Hülsebrockstr. 2-8
48165 Münster

Geschäftsbedingungen

Für die Abwicklung von Aufträgen gelten die allgemeinen Geschäftsbedingungen, die beim Verlag zu beziehen oder unter www.lv.de/agb einzusehen sind.