2022년도 도로통계

(기준일 : 2021.12.31)

2022. 3.

서울특별시
(도로계획과)

1. 일반현황

도로지표

구분	년도										
	'12년	'13년	'14년	'15년	'16년	'17년	'18년	'19년	'20년	'21년	'26년
도로율 (%)	22.24	22.32	22.42	22.43	22.66	22.71	22.72	22.94	23.05	23.20 (증 0.15)	23.87
도로연장 (km)	8,173.5	8,197.9	8,214.5	8,215.1	8,240.6	8,243.1	8,245.8	8,282.1	8,296.1	8,328.4 (증 32.3)	8,432.9
도시고속도로 (km)	172.7	172.7	172.7	172.7	186.5	186.5	186.5	186.5	186.5	193.8 (증 7.3)	207.5
도로면적 (km ²)	83.28	83.61	83.96	84.00	84.88	85.05	85.10	85.91	86.34	86.90 (증 0.56)	89.39
포장율 (%)	100	100	100	100	100	100	100	100	100	100	100
한강교량/차산수 (서울시 관리 도로교)	20/130	20/130	21/136	21/136	21/136	21/136	21/136	21/136	21/136	22/142	-

※ 장래 도로율·도로연장·면적은 최근 5년 평균증가율 적용

폭원별 현황 (도로율 23.20%)

(2021년 말 기준)

구분	계	광로 (40m이상)	대로 (25~40m미만)	중로 (12~25m미만)	소로 (12m미만)	광장 (개소)
연장(km)	8,328.40	249.91	759.84	964.33	6,354.39	94.00
면적(km ²)	86.91	11.07	22.38	16.20	34.34	2.94

포장현황 (포장율 100.0%)

(2021년 말 기준)

구 분	합 계			특별시도(국도포함)			구 도		
	계	포 장	미포장	계	포 장	미포장	계	포 장	미포장
연장(km)	8,328.40	8,328.44	0.00	1,220.08	1,220.08	0.00	7,108.32	7,108.38	0.00
면적(km ²)	86.91	86.91	0.00	38.64	38.64	0.00	48.28	48.28	0.00

연도별 도로율 및 자동차 등록대수 현황

년도별		'12년	'13년	'14년	'15년	'16년	'17년	'18년	'19년	'20년	'21년
도로율	도로율 (%)	22.24	22.32	22.42	22.43	22.66	22.71	22.72	22.94	23.05	23.20
	증가율 (%)	+0.18	+0.08	+0.10	+0.01	+0.23	+0.05	+0.01	+0.22	+0.12	+0.15
자동차 등록대수	등록대수 (천대)	2,969	2,973	3,013	3,057	3,083	3,116	3,125	3,124	3,154	3,177
	증가율 (%)	-0.30	+0.13	+1.35	+1.46	+0.85	+1.08	+0.27	-0.02	+0.94	+0.73

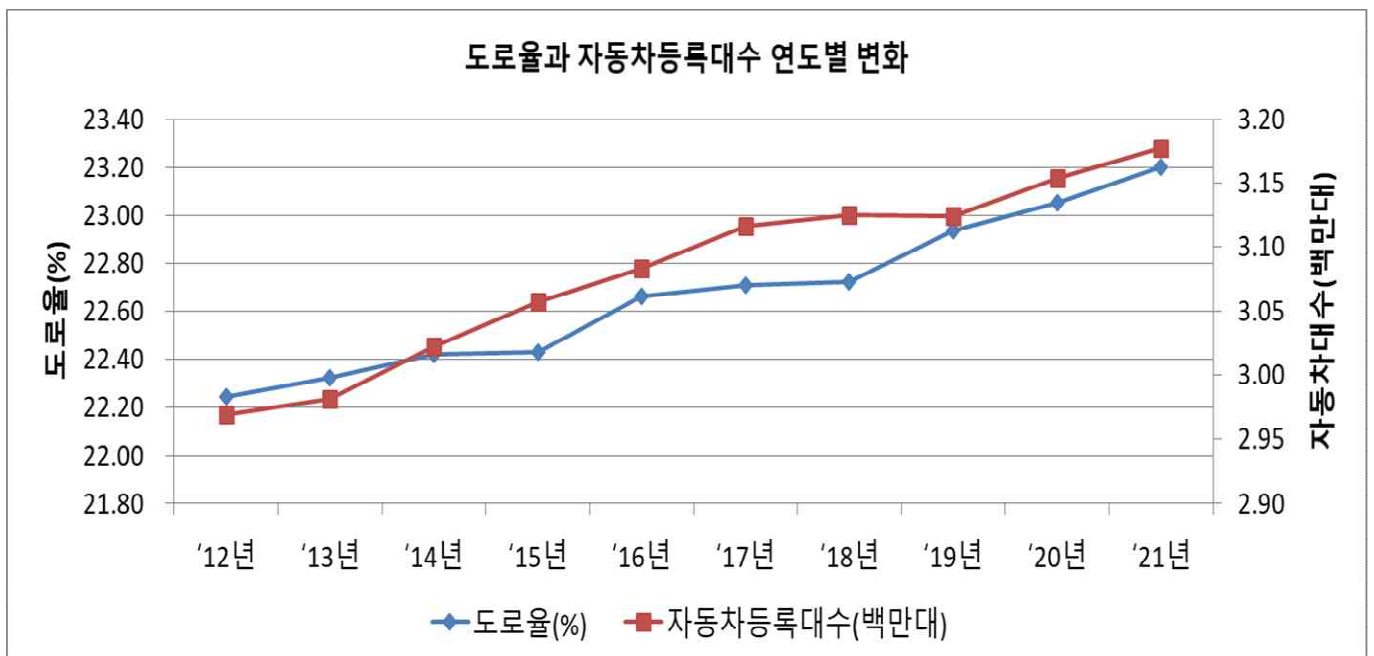

□ 통행속도 현황

○ 연도별 현황

(단위 : km/h)

구분	'11년	'12년	'13년	'14년	'15년	'16년	'17년	'18년	'19년	'20년	
승용차	전체	26.4	25.7	25.2	24.2	24.2	23.9	23.8	24.1
	도심	18.7	17.4	17.9	19.0	19.0	18.3	18.5	20.5
	외곽	26.6	26.0	25.4	24.3	24.2	23.9	23.8	24.3
버스 (중앙차로)	19.5 (21.6)	20.4 (21.1)	20.3 (20.4)	19.6 (19.9)	19.5 (19.2)	20.7 (21.5)	19.1 (19.4)	18.7 (18.5)	17.9 (16.9)	18.1 (17.2)	

자료) 서울특별시 차량통행속도 보고서 (교통정보과, 2020)

○ 시간대별 현황

(2020년 평균, 단위 : km/h)

구분	오전 (07시~09시)	낮 (12시~14시)	오후 (17시~19시)	전일 (06시~22시)
전체도로	25.9	24.2	21.0	24.1
도심도로	23.2	19.5	18.2	20.5
외곽도로	26.0	24.4	21.1	24.3

자료) 서울특별시 차량통행속도 보고서 (교통정보과, 2020)

□ 도로교통량 현황

○ 연도별 현황

(단위 : 천대/일)

구분	'12년	'13년	'14년	'15년	'16년	'17년	'18년	'19년	'20년	전년대비
계	1,452	1,455	1,470	1,482	1,471	1,432	1,412	1,403	1,330	-5.2%
도시 고속도로	1,280	1,285	1,297	1,310	1,301	1,270	1,252	1,244	1,194	-4.0%
남산권	173	171	173	172	170	162	160	159	136	-14.5%

자료) 교통관련 통계자료 (도시교통실, 2021.12.)

- 주 1) 도시고속도로 노선별 대표구간 양방향 평일평균교통량, 내부순환(터널부), 강변북로(한강~동작), 올림픽대로(한강~동작), 북부간선(하월곡~월릉), 동부간선(군자~장안), 분당수서(수서IC~탄천IC), 경부고속도로(반포IC~서초IC), 서부간선(신정교~목동교), 강남순환로(금천영업소, 선암영업소)
2) 남산권은 남산1·2·3호터널 및 소파·소월길의 양방향 전일(365일)평균 교통량임

○ 측정지점별 현황

(2020년 기준, 단위 : 천대/일)

구분	양방향	유입	유출	전년대비
계 (135개 지점)	10,091	5,036	5,055	-495 (-4.7%)
도심 (24개 지점)	984	491	493	-96 (-8.9%)
시계 (37개 지점)	2,818	1,394	1,424	-85 (-2.9%)
교량 (20개 지점)	1,890	944	946	-108 (-5.4%)
간선 (45개 지점)	3,018	1,519	1,499	-154 (-4.9%)
도시고속(9개 지점)	1,381	688	693	-52 (-3.6%)

자료) 서울특별시 교통량 조사자료 (교통정보과, 2020)

주) 수집지점별 2020년 정상 수집일(주중) 일평균(0~24시간)

□ 도로율 변화추이

기 간	최근 10년간 ('12 ~ '21년)	최근 5년간 ('17 ~ '21년)	최근 3년간 ('19 ~ '21년)
평균 증가율(%)	+0.11	+0.11	+0.16

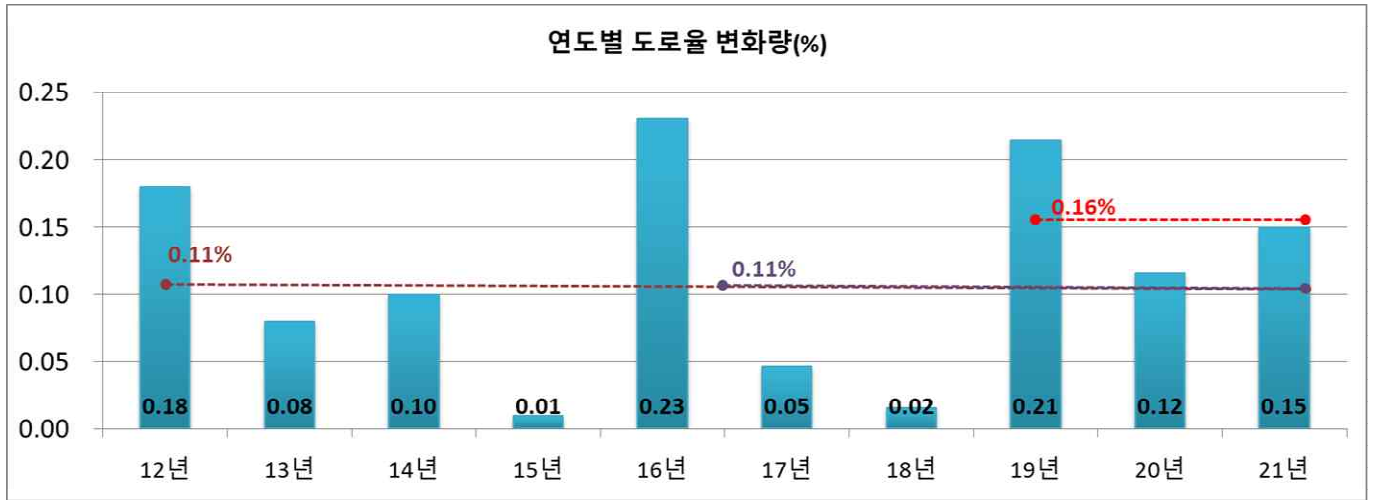

□ 보도현황

(2021년 말 기준)

합 계		특별시도		구도	
연장(m)	면적(m ²)	연장(m)	면적(m ²)	연장(m)	면적(m ²)
3,094,944	10,770,704	1,698,890	6,800,239	1,396,054	3,970,465

주) 차도중심으로 양방향에 설치된 보도는 편도로 구분하여 각각의 연장·면적을 반영

□ 특별시도 내 보도 자치구별 현황

(2021년 말 기준)

구 분	연장(m)	면적(m ²)	구 분	연장(m)	면적(m ²)	구 분	연장(m)	면적(m ²)
합 계	1,698,890	6,800,239	강 북	48,008	143,935	금 천	35,969	119,413
중 로	65,807	280,260	도 봉	59,325	216,029	영등포	94,050	377,723
중 구	63,822	285,226	노 월	72,127	223,895	동 작	44,265	185,747
용 산	54,665	197,299	은 평	62,140	272,875	관 악	67,170	239,160
성 동	73,382	235,706	서대문	44,082	122,366	서 초	95,054	551,867
광 진	51,074	212,505	마 포	80,728	314,173	강 남	116,720	591,973
동대문	63,905	215,511	양 천	84,014	328,252	송 파	75,519	445,694
중 랑	67,277	211,380	강 서	68,155	234,301	강 동	66,449	280,254
성 북	68,370	257,594	구 로	61,952	209,339	시설관리공단	14,862	47,763

□ 차로별 도로현황

(2021년 말 기준, 단위 : m)

구 분	합 계	1차로	2차로	4차로	6차로	8차로	10차로 이상	비고
합 계	8,328,400	3,251,749	3,358,266	724,917	538,638	299,808	155,022	
	(100.00%)	(39.04%)	(40.32%)	(8.70%)	(6.47%)	(3.60%)	(1.86%)	
광 로 (40m이상)	242,462 (2.91%)			228 (0.00%)	-2,382 (-0.03%)	89,594 (1.08%)	155,022 (1.86%)	
대 로 (25~40m)	751,307 (9.02%)		73 (0.00%)		541,020 (6.50%)	210,214 (2.52%)		
중 로 (12~25m)	978,692 (11.75%)		253,564 (3.04%)	725,128 (8.71%)				
소 로 (12m미만)	6,355,938 (76.32%)	3,251,749 (39.04%)	3,104,629 (37.28%)	-439 (-0.01%)				

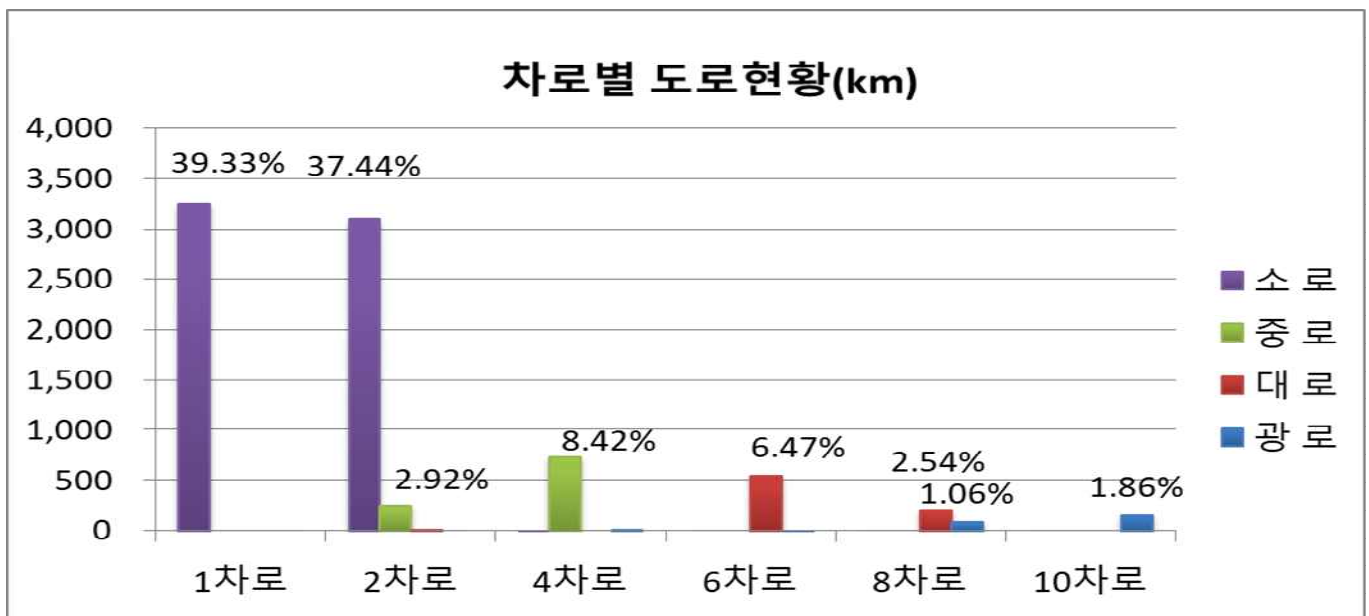

□ 자동차 통행에 기여하는 도로구성비 (폭 12m이상)

○ 연장기준 : 23.68%(1,972.30km) / 면적기준 : 59.09%(49.62km²)

(2021년 말 기준)

구 분	합 계		20m이상		12~20m미만		12m미만	
	연 장	면 적*	연 장	면 적	연 장	면 적	연 장	면 적
도 로 (km, km ²)	8,328.40	83.97	1,389.24	41.31	583.06	8.30	6,356.10	34.35
비 율(%)	100.00%	100.00%	16.68%	49.20%	7.00%	9.89%	76.32%	40.91%

주) 도로면적은 광장면적(2.94km²) 제외 자료

2. 지역별 도로현황

□ 자치구별 도로율 및 포장율 현황

(2021년 말 기준)

구 분	도로현황		포장현황		시가화 면적 (km ²)	도로율 (%)	포장율 (%)
	연 장 (m)	면 적 (m ²)	연 장 (m)	면 적 (m ²)			
합 계	8,328,400	86,903,255	8,328,400	86,903,255	374.55	23.20	100.00
강 북	4,566,236	42,850,940	4,566,236	42,850,940	188.64	22.72	100.00
강 남	3,762,164	44,052,315	3,762,164	44,052,315	185.91	23.70	100.00

주) 도로면적은 광장면적(2.94km²) 포함 자료

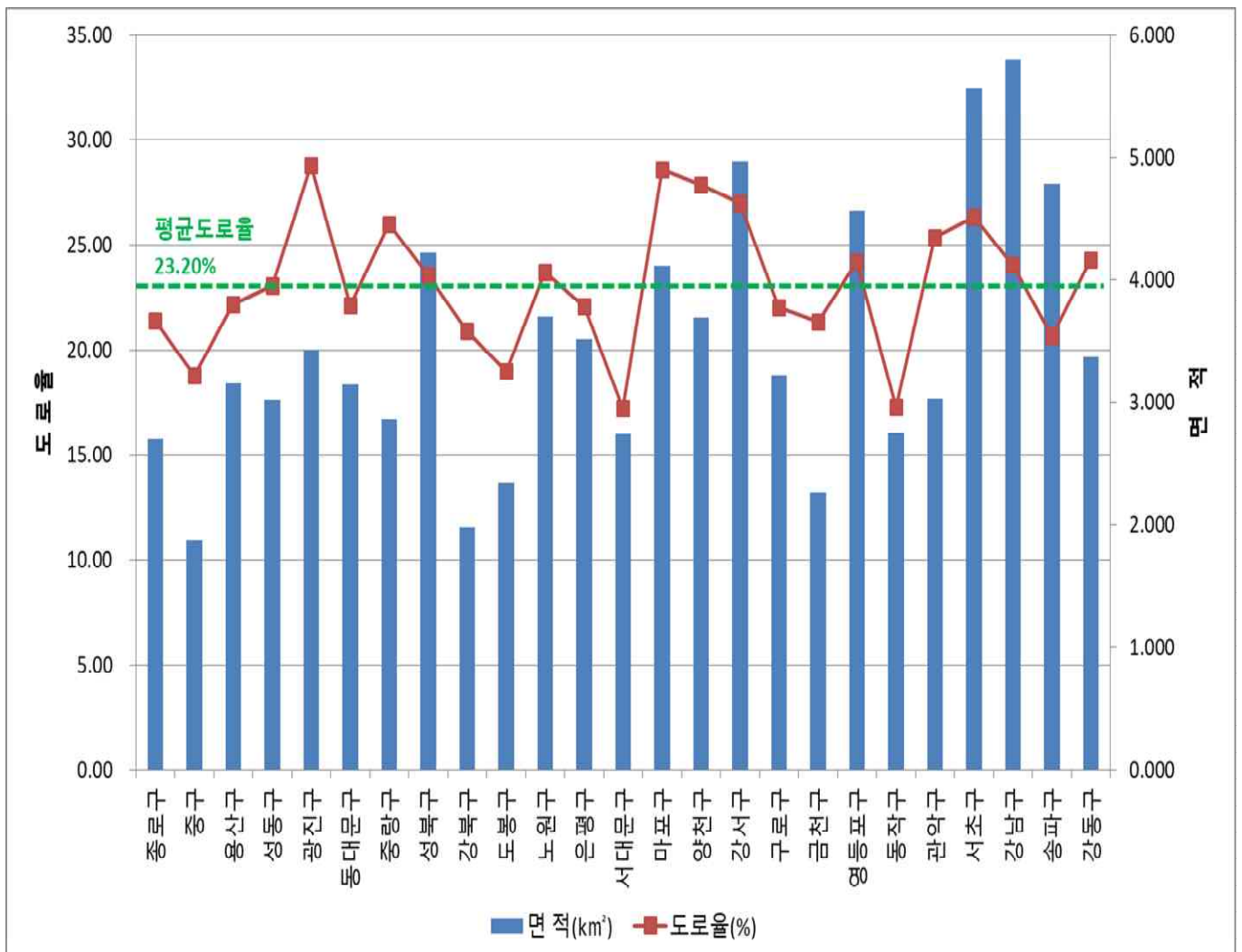

(2021년 말 기준)

구 분	도로 현황		포장 현황		시가화 면적(km ²)	도로율 (%)	포장율 (%)
	연 장(m)	면 적(m ²)	연 장(m)	면 적(m ²)			
합 계	8,328,400	86,903,255	8,328,400	86,903,255	374.55	23.20	100
종 로	275,701	2,701,070	275,701	2,701,070	12.60	21.44	100
중 구	114,232	1,876,189	114,232	1,876,189	9.97	18.82	100
용 산	281,073	3,154,983	281,073	3,154,983	14.22	22.19	100
성 동	408,339	3,024,659	408,339	3,024,659	13.10	23.09	100
광 진	324,662	3,436,834	324,662	3,436,834	11.92	28.83	100
동대문	327,668	3,151,074	327,668	3,151,074	14.22	22.16	100
중 량	331,468	2,861,614	331,468	2,861,614	11.00	26.01	100
성 북	632,634	4,225,186	632,634	4,225,186	17.91	23.59	100
강 북	227,586	1,984,564	227,586	1,984,564	9.48	20.93	100
도 봉	257,765	2,354,393	257,765	2,354,393	12.38	19.02	100
노 원	292,679	3,703,776	292,679	3,703,776	15.62	23.71	100
은 평	359,095	3,518,076	359,095	3,518,076	15.93	22.08	100
서대문	311,206	2,744,932	311,206	2,744,932	15.91	17.25	100
마 포	422,128	4,113,591	422,128	4,113,591	14.38	28.61	100
양 천	411,736	3,700,304	411,736	3,700,304	13.27	27.88	100
강 서	408,521	4,971,891	408,521	4,971,891	18.42	26.99	100
구 로	296,921	3,227,759	296,921	3,227,759	14.63	22.06	100
금 천	190,888	2,263,876	190,888	2,263,876	10.59	21.38	100
영등포	397,092	4,574,217	397,092	4,574,217	18.88	24.23	100
동 작	250,185	2,754,623	250,185	2,754,623	15.93	17.29	100
관 악	322,203	3,028,487	322,203	3,028,487	11.92	25.41	100
서 초	391,290	5,564,352	391,290	5,564,352	21.12	26.35	100
강 남	441,986	5,803,381	441,986	5,803,381	24.12	24.06	100
송 파	365,504	4,784,694	365,504	4,784,694	23.14	20.68	100
강 동	285,839	3,378,733	285,839	3,378,733	13.89	24.32	100

주) 서울시계 외 서울시 도로는 인접한 자치구에 포함시켜 산정

자치구 도로율 비교

도 로 율	해당 자치구	비 고
18% 미만	서대문, 동작	최저 도로율 : 서대문(17.25%)
18%~23.20% 미만 (서울시 평균)	종로, 중구, 용산, 성동, 동대문, 강북, 도봉, 은평, 구로, 금천, 송파	
23.20% 이상 (서울시 평균 이상)	광진, 중랑, 성북, 노원, 마포, 양천, 강서, 영등포, 관악, 서초, 강남, 강동	최고 도로율 : 광진(28.83%)

□ 도로폭원별 자치구 현황

(2021년 말 기준)

구 분	계		광 로 (40m이상)		대 로 (25m~40m미만)		중 로 (12m~25m미만)		소 로 (12m미만)		광 장	
	연장 (m)	면적 (㎡)	연장 (m)	면적 (㎡)	연장 (m)	면적 (㎡)	연장 (m)	면적 (㎡)	연장 (m)	면적 (㎡)	개 소	면적 (㎡)
합 계	8,328,400	86,903,255	250,137	11,076,989	760,307	22,384,342	962,018	16,162,325	6,355,938	34,343,458	95	2,936,141
종 로	275,701	2,701,070	7,950	410,150	23,872	672,798	31,721	460,620	212,158	951,404	10	206,098
중 구	114,232	1,876,189	9,002	368,160	16,722	521,465	20,006	319,218	68,502	460,364	14	206,982
용 산	281,073	3,154,983	11,678	472,741	43,379	1,268,547	27,923	508,263	198,093	802,428	4	103,003
성 동	408,339	3,024,659	4,370	193,577	21,185	633,157	48,600	857,734	334,184	1,299,408	5	40,783
광 진	324,662	3,436,834	3,700	242,133	30,458	854,293	23,288	373,133	267,216	1,824,175	2	143,100
동대문	327,668	3,151,074	4,300	208,000	35,819	983,773	35,093	602,095	252,456	1,264,053	7	93,152
중 랑	331,468	2,861,614	-	-	29,846	779,989	45,709	779,476	255,913	1,294,049	1	8,100
성 북	632,634	4,225,186	1,744	76,420	32,135	999,557	50,647	826,803	548,108	2,322,407	-	-
강 북	227,586	1,984,564	-	-	15,923	439,441	30,408	543,286	181,255	965,837	1	36,000
도 봉	257,765	2,354,393	5,900	236,000	17,075	453,927	24,716	395,706	210,074	1,268,760	-	-
노 원	292,679	3,703,776	-	-	51,879	1,586,858	54,457	975,299	186,343	1,141,619	-	-
은 평	359,095	3,518,076	1,450	58,000	35,837	1,092,429	46,470	717,453	275,338	1,620,194	1	30,000
서대문	311,206	2,744,932	5,917	236,870	28,429	801,493	24,288	405,117	252,572	1,218,050	4	83,402
마 포	422,128	4,113,591	12,129	491,481	36,787	1,015,884	44,913	843,226	328,299	1,655,100	5	107,900
양 천	411,736	3,700,304	11,848	356,075	28,962	845,822	14,145	218,922	356,781	2,120,104	2	159,380
강 서	408,521	4,971,891	24,369	969,337	43,318	1,233,037	66,911	995,297	273,923	1,598,452	11	175,768
구 로	296,921	3,227,759	9,197	478,138	35,118	1,031,944	28,740	464,169	223,866	1,028,958	4	224,550
금 천	190,888	2,263,876	6,809	325,962	12,649	371,313	36,304	684,624	135,126	881,977	-	-
영등포	397,092	4,574,217	9,895	284,689	58,512	1,682,724	42,341	796,558	286,344	1,414,739	5	395,507
동 작	250,185	2,754,623	10,619	477,715	14,939	475,278	38,363	616,335	186,264	1,158,230	3	27,065
관 악	322,203	3,028,487	11,597	477,394	15,485	489,367	30,437	515,806	264,684	1,506,974	1	38,946
서 초	391,290	5,564,352	26,770	1,253,875	34,040	1,223,309	36,610	629,896	293,870	1,877,727	10	579,545
강 남	441,986	5,803,381	35,803	1,756,040	31,198	957,510	66,555	1,073,059	308,430	1,909,213	2	107,560
송 파	365,504	4,784,694	21,628	1,014,762	43,634	1,315,089	50,595	811,435	249,647	1,620,008	1	23,400
강 동	285,839	3,378,733	13,462	689,470	23,106	655,337	42,777	748,796	206,494	1,139,230	2	145,900

3. 종류별 도로현황

특별시도 노선인정 현황

구 분	노 선 수	연장(km)	시도 중복구간 제외 연장(km)	중복구간 (km)
합 계	181	1,246.38	1,214.98	31.4
도시고속도로	10	208.34	187.87	20.47
주간선도로	26	429.10	423.15	5.95
보조간선도로	145	608.94	603.96	4.98

구도 노선인정 현황

구 분	노선인정(건)	연장(km)	구 분	노선인정(건)	연장(km)
합 계	15,800	3,847.3	서대문	497	122.5
종 로	1,937	177.2	마 포	780	151.1
중 구	392	89.1	양 천	579	166.0
용 산	458	112.3	강 서	632	252.6
성 동	369	84.5	구 로	40	34.7
광 진	594	135.8	금 천	473	115.3
동대문	296	134.7	영등포	65	67.6
중 랑	388	128.6	동 작	444	126.9
성 북	409	89.6	관 악	953	198.9
강 북	865	159.1	서 초	919	250.6
도 봉	541	142.5	강 남	930	295.9
노 원	564	136.2	송 파	1,250	297.5
은 평	851	217.5	강 동	574	160.8

□ 고속국도, 일반국도, 국가지원지방도 현황

도로별	노선별	서울시구간	연장(km)	
			구간연장	중복구간
합 계 (18개 노선)			241.09	40.36
고속국도	소 계 (7개 노선)		27.61	-
	제 1 호선 (경부선)	서초구 양재동(양재IC) ~ 신원동	4.68	-
	제15호선 (서해안선)	금천구 독산동 ~ 시흥동	3.19	-
	제29호선 (구리~포천선)	중랑구 망우동 ~ 신내동	2.65	-
	제60호선 (서울~양양선)	강동구 강일동 ~ 서울시계	0.59	-
	제100호선 (서울외곽순환선)	노원구 상계동 ~ 강동구 상일동 ~ 장지동	11.86	-
	제120호선 (경인선)	양천구 신월I·C ~ 신월동시계	0.50	-
	제130호선 (인천국제공항선)	강서구 개화동 ~ 방화동	2.99	-
	제 171호선 (용인~서울선)	강남구 세곡동 ~ 서초구 내곡동	1.15	-
일반국도	소 계 (9개 노선)		194.98	21.86
	제 1 호선 (목포~신의주선)	금천구 시흥동 ~ 은평구 불광동	27.33	-
	제 3 호선 (남해~초산선)	송파구 장지동 ~ 도봉구 도봉동	29.75	-
	제 6 호선 (인천~강릉선)	강서구 외발산동 ~ 중랑구 망우동	33.35	-
	제 39호선 (부여~의정부선)	강서구 개화동	1.90	-
	제 43호선 (세종~고성선)	강동구 상일동 ~ 광진구 광장동	8.45	46호선 1.20
	제 46호선 (인천~고성선)	구로구 오류동 ~ 광진구 광장동	31.60	-
	제 47호선 (안산~철원)	서초구 양재동 ~ 중랑구 신내동	26.30	3호선 2.08 6호선 1.07
	제 48호선 (강화~서울)	강서구 개화동 ~ 종로구 세종로	19.80	1호선 2.10 6호선 5.05
	제 77호선 (부산~파주)	강서구 내발산동 ~ 마포구 상암동	16.50	6호선 2.41 6·48호선 5.05 48호선 2.90
국지도	소 계(2개 노선)		18.50	18.50
	제 23호선 (천안~서울선)	강남구 세곡동 ~ 영동대교	17.20	국도 46호 12.70 국도 47호 4.50
	제 78호선 (김포~포천선)	강서구 개화동	1.30	국도 39호 1.30

참고) 국토교통부고시 제2015-181호 도로 노선의 지정('15.3.27.)

□ 도시고속도로 현황

구 분	연 장(km)	차로수	개 통 (예정)	사업현황	
합 계	208.34	-	-	-	
내 부 순 환	40.1	6~8차로	'99	-	
강 남 순 환 로	13.82	4~6차로	('22)	○ 민자구간(금천영업소~선암영업소, 12.4km) - '16.7.3. : 개통 ○ 재정구간 (제외구간) - 금하저하차도~금천영업소(2.5km): '19.12.개통 - 선암영업소~구룡터널사거리(3.9km): '20.12.개통 - 양재대로 구룡터널~삼성의료원(4.1km): '18.7.착공	
방 사 간 선 (5)	소 계	130.91	-	-	-
	서부간선	18.44	4차로	'91	○ 시흥대교~가야대교(1.6km) 연장
	올림픽대로	43.1	8~10차로	'93	○ 행주대교~전호대교(0.6km) 연장 - '11.10. : 개통(김포시) ※ '20.09. : 도로 등 시설물 관리 이관
	동부간선	32.53 (연결망±1.2)	4~6차로	'99	○ 월계1교~상계교(7.6km) 확장 - '20.12. : 개통 ※ 월계1교~녹천교, 녹천교~의정부 ○ 월계1교~상계교(7.6km) 확장
	강변북로	29.04	8~10차로	'03	○ 잠실대교~구리토평간(7.6km) - '03.11.4. 개통 ○ 성수대교~청담대교간확장(3.0km)
	북부간선	7.8	4차로	'01	-
지 하 도 로 (2)	소 계	16.68	-	-	-
	신월-여의	7.68	4차로	'21	○ (민자) 신월IC~영등포 여의대로(7.68km) - '21.4.15. : 개통
	서부간선	9.0	4차로	'21	○ (민자) 금천영업소~성산대교 남단(9.0km) - '21.9.1. : 개통
고 속 국 도 연 계 (1)	소 계	6.83	-	-	-
	경부간선 (한남대교 ~양재IC)	6.83	4~8차로	'95	○ '02년 도로관리권 이양 (한국도로공사→서울시) ○ 도로확장내역 - '05년 신사동~반포IC 4→6차로(도로공사) - '08.9. 반포IC~서초IC 6→8차로 - '09.3. 반포IC~올림픽대로분기점 1→2차로 - '09.9. 서초IC~양재IC 8→10차로

☐ 자동차전용도로 현황

NO	도로명	구 간		개 요		속도(km/시)		공 고
		기 점	종 점	차로	연장(km)	설계	제한	
합 계		14개 노선		4~8	187.83	-	-	※ 공고기준
1	올림픽대로	하일동 시계	행주대교남단	8	42.50	80	80	'86.7.12공고 서고 제1986-394호
		행주대교남단 개화IC (개화동 136-9)	전호대교 (개화동 90-8)	4~6	0.6	80	80	'20.10.15공고 서고 제2020-2880호
2	강변북로	광장동시계	난지도(상암동) 시계	4~8	28.36	80	80	'86.7.12공고 서고 제394호 '97.5.10 변경공고(시보) 서고 제1997-183호 '04.2.20공고(시보) 서고 제2004-154호
3	제물포길	양평동	신월I.C	4	5.50	80	80	'86.9.15공고 서고 제511호
4	양재대로	수서I.C	양재I.C	6~8	5.40	80	70	'89.2.13공고 서고 제117호
5	서부간선도로	서해안선 종점 (가산동 637)	소하 JCT	4	0.8	80	80	'89.2.13.공고 서고 제117호 '21.8.26변경공고(시보) 서고 제2021-2248호
		시흥대교	소하 JCT	4~8	1.6	80	80	'19.12.26공고(시보) 서고 제2019-3231호
6	동부간선도로	노원교 하류 상계근린공원앞	동1로 접속부	4	1.71	80	80	'97.5.10공고(시보) 서고제1997-183호
		용비교	노원교 하류 상계근린공원앞	4~6	18.10	80	80	'94.4.30공고 서고제1994-136호
		강남 수서I.C	성남시계 (송파 장지동)	6	3.90	80	80	'97.5.26공고(시보) 서고제1997-207호
		올림픽대로 (삼성동 185)	강남 수서I.C (수서동 361)	6	4.70	80	80	'99.6.30공고(시보) 서고제1999-536호
		광진구 자양동 (강변북로 능동 로 고가구간)	올림픽대로 (삼성동 185)	6	1.20	80	80	'00.6.30공고(시보) 서고제2000-424호
7	내부순환로	성산대교 북단	스위스그랜드 호텔앞	6	5.00	80	70	'95.10.31공고(시보) 서고제1995-265호
		스위스그랜드 호텔앞	성북 하월곡동	6	10.20	80	70	'98.12.15공고(시보) 서고제1998-668호
		성북 하월곡동	성동 성수동 동부간선도로	4~6	6.80	80	70	"
8	북부간선도로	화랑로 묵동I.C	구리시계	4~6	3.12	80	80	'97.5.10공고(시보) 서고제1997-183호
		성북 월곡I.C	화랑로 묵동I.C	4	5.18	80	80	'02.3.11공고(시보) 서고제2002-271호
9	언 주 로	강남 포이동	성남시계 (서초 신원동)	4~6	4.35	80	70	'97.5.26공고(시보) 서고제1997-207호
10	과천~우면산	서초구 우면동 시계	선암I/C	4	0.30	80	70	'00.3.25공고(시보) 서고제2000-194호
11	양재I.C~ 한남대교남단	서초구양재I.C 서울측교대	서초구 잠원동 한남대교남단	4~8	6.83	100	80	'02.11.25공고(시보) 서고제2002-1333호
12	강남순환로	소하J.C (광명시 소하동 673)	우면산램프교 (과천시 주암동 88-2)	4~8	13.82	80	80	'16.6.23공고(시보) 서고제2016-1330호
13	신월여의 지하도로	신월I.C	여의도동 2-11	4	7.53	80	80	'17.4.13공고(시보) 서고제2017-901호
14	서부간선 지하도로	양화동 10-2	금천I.C	4	10.33	80	80	'17.4.13공고(시보) 서고제2017-901호

주) 서부간선도로(성산대교남단~종점) 자동차전용도로 해제 : 2021. 8. 26.

특별시도 인정 노선 현황

(2021. 12. 31. 기준)

구 분	노 선 명	노 선 번호	기 점	종 점	총연장 (km)	중 요 경과지	전용구간연장 (km)	중용구간연장 (km)	비 고								
특별시도 중 181개 노선					1,246.38		1,214.98	31.4 (일반국도제외)									
도시고속도로 10개 노선					208.34		187.87	20.47									
'01.8.6 변경	내 부 순 환 도시고속도로	C3	마포구 성산동	마포구 성산동	40.1	마포구, 서대문 종로구, 성북구 동대문구 성동구, 용산구	40.1	국도46호선 (마포구 현남동~성동구 성수동)9.68 국도77호선 1.98									
										경유도로	내부순환로	성산동 556 (성산대교육장)	성수동1가 (성동교남단)	19.73	-	19.73	
											강변북로	성산대교북단	청담대교북단	18.33		18.33	
											동부간선	강변북로연결	살곶이다리	2.04		2.04	
'01.8.6 변경 '20.5.28 변경	서 부 간 선	01	금천구 시계 (시흥동 766-33)	사천교로타리 (연희동446-13)	18.44	금천구 구로구 영등포구 마포구	18.44	국도1호선 (금천시계 ~성산대교)15.1 국도48호선 (성산대교~ 사천R)1.74									
										경유도로	서부간선로	양평동3가 56-1 (제물포길)	시흥동 766-33 (기아대교)	11.5	안양천뚝길	11.5	
											성 산 로	양평동3가 56-1 (제물포길)	사천교로타리 (연희동446-13)	6.94	성산대교	6.94	
'01.8.6 변경	동 부 간 선	02	강남구 새곡동시계	노원구 상계동시계	32.53	송파구 강남구 성동구 중랑구 노원구	30.49	국도46호선 3.07 내부순환도시고속 (독산지구내 강변북로 연결로~ 살곶이다리) (2.04)									
'08.8.7 인정	동부간선연결램프	-	현릉로 (자극동 5149)	동부간선로	1.2	강남구 (수서차량기지)	0.62	동부간선로 0.58									
'01.8.6 변경	북 부 간 선	03	하월곡로타리 (하월곡동37-105)	중랑구시계	7.8	화랑로 태릉고교	7.8	-									
'04.7.10 변경	강 변 북 로	04	마포구 상암동시계	광진구 광장동시계	29.04	마포구 용산구 성동구 광진구	10.61	국도46호선 (마포대교북단~광장R) 20.39 국도77호선 4.95 내부순환도로 및 동부간선 (성산대교북단~청담대교 북단) (18.43)									
'21.9.16 변경	올 림 피 데 로	05	전호대교 경계 (계화동 90-8)	강동구 시계 (강일I.C)	43.1	강서구, 영등포 동작구, 서초구 강남구, 송파구 강동구	43.1	-									
'06.1.26 인정	경 부 간 선	06	한남대교남단 (잠원동 6-1)	양재 I.C (양재동 227-4)	6.83	반포 I.C 서초 I.C	6.83	-									
'16.6.9 인정	강 남 순 환 로	07	소하 J.C (광명시 소하동 673)	주암교 (과천시 주암동 88-2)	13.82	금천구, 관악구 서초구, 광명시 안양시, 과천시	13.82	-									
'21.9.16 인정	신 율 - 여 의 지 하 도 로	08	신월I.C (신월동 835)	금융감독원 앞 (여의도동 2-11)	7.68	강서구, 양천구, 영등포구	7.68	-									
'21.9.16 인정	서 부 간 선 지 하 도 로	09	금천영업소 (가산동 637-1)	성산대교 남단 (양평동 502)	9.0	영등포구, 구로구, 금천구	9.0	-									

구 분	노 선 명	노 선 번호	기 점	종 점	총연장 (km)	중 요 경과지	전용구간연장 (km)	중용구간연장 (km)	비 고	
주간선도로 26개노선					429.1		423.15	5.95		
'15.11.26 변경	도심순환도로		C1	서울직심자병원	서울직심자병원	11.14	의주로 사직로 올곡로 홍인문로 퇴계로	11.14	국도48호선 (독림문~ 광학문) 2.14	의주로 사직로 올곡로 홍인문로 퇴계로
	경유도로	사 직 로		중학동 38-1	교북동 109	1.80	사직공원	1.80	-	
		올 곡 로		〃	종로6가 40	3.00	이화동사거리	3.00	-	
		홍인문로		종로6가 69(동대문)	광희동2가 319	0.80	동대문운동장	0.80	-	
		퇴 계 로		봉래동2가 122	광희동2가 319	2.90	회현동, 중림동	2.90		
		청 파 로		염천교	서울역	0.32		0.32		
		칠 때 길		염천교	염천교	0.18		0.18		
의 주 로		봉래동2가 43	독림문교차로	2.14		2.14				
'01.8.6 변경	시흥~중림선		21	시흥동시계 (시흥동700)	서울시상수도 사업본부앞 (중림동406)	17.69	시흥대로 대방로 용호로 청파로	17.37	국도1호선 (시흥동994~시흥동시계) 2.29 도심순환도로 (청파로, 염천교~서울역) (0.32)	시흥대로 대방로 원호로 청파로
	경유도로	시흥대로		대림동 948-1	시흥동979-2	6.95	구로교	6.95		
		대 방 로		대방동 88	대림동948-1	3.24	대방역	3.24		
		동 호 로		원효로1가112-4	신길동1351	5.25	원효대교	5.25	용호로	
청 파 로			중림동 409	청파동3가80-8	2.30	서부역	1.98			
'01.8.6 변경	신림~진관내선		22	서울대학교 입구 (신림동165)	은행구시계 (진관내동569)	22.6	관악로 한강로 의주로 통일로	20.55	국도1호선 (연신내R~은행구시계) 3.42 도심순환도로 (독림문로터리~서울역) (2.05)	관악로 한강대로 통일로
	경유도로	관 악 로		본동126-19 (한강대교남단)	신림동 155-1 (서울대입구)	6.10	상도터널	6.10		
		한 강 로		봉래동2가 43 (서울역)	본동258-1	5.20	용산역	5.20		
		의 주 로		봉래동2가 43 (서울역)	홍은동 450 (홍은시계)	2.30	독림문	2.30		
		통 일 로		홍은동450 (홍은사거리)	진관내동 570 (진관내시계)	6.95		6.95		
도심순환도로		독림문로터리	서울역	2.05		-				
'01.8.6 변경	갈현~적선선		23	체부동 (적선동107)	은행구시계 (갈현동 산131)	9.70	자하문길 세검정길 진봉로 석오릉로	9.70	-	자하문로 세검정로 진봉로
	경유도로	석오릉로		용암동 84-7	갈현동산 131-1	2.70	예일 여중교	2.70		
		진 봉 로		신영동 219-4	녹변동 144	3.85	구기터널	3.85		
자하문길			적선동 107-1 (사직로)	홍제동 122-2	3.15	자하문 터널	3.15			

구 분	노 선 명	노 선 번 호	기 점	종 점	총연장 (km)	중 요 경과지	전용구간연장 (km)	중용구간연장 (km)	비 고	
'01.8.6 변경	봉래~세종로선		24	서울역앞 (봉래동2가43)	광희문앞 (세종로1)	2.24	남대문로 태평로, 세종로	2.24	국도48호선 (세종로) 0.58	세종대로
	경유도로	세 종 로	세종로 139	세종로 1	0.6	세종문화회관	0.6			
		태 평 로	세종로 139	봉래동2가 122	1.64	시청	1.64			
'01.8.6 변경	사당~서빙고선		25	남태령 (사당동신93-2)	한강중화로타리 (서빙고동4-1))	8.25	동작대로 서빙고로	8.25	-	동작대로 서빙고로
	경유도로	동작대로	용산동 6가 69	남현동신93-111	7.35	동작대교	7.35			
		한강중고 옆길	서빙고 199	서빙고동4-1	0.55		0.55			
		서빙고로	서빙고 199	서빙고 185-4	0.35		0.35			
'01.8.6 변경	우면~중학선		26	우면동시계 (우면동418)	동십자각로타리 (중학동 37)	14.34	반포로 소공로 무교동길	14.34	-	반포로 소공로
	경유도로	서조-우면길	서조동 700 (예술의 전당)	우면동 418	2.90		2.90			
		반 포 로	중무로1가 52-5	서조동 산1-27	9.65	반포대교	9.65			
		소 공 로	태평로1가 31	남대문로2가111-1	0.55	조선호텔	0.55			
		무교동길	서린동 136	태평로1가 31	0.45	체육회관	0.45			
		청진-중학길	청진동19	중학동37	0.79		0.79			
'01.8.6 변경 '20.5.28 변경	장지~가회선		27	북정4거리 (장지동608-5)	재동로타리 (가회동95)	21.22	현릉로 강남대로 한남로 삼일로	21.22	-	현릉로 강남대로 한남대로 삼일대로
	경유도로	현 룡 로	염곡동 300-4	장지동586-10	8.73	내곡동	8.73			
		강남대로	신사동 527	양재동352-3	6.90	논현동	6.90			
		한남대로	한남동 산 9-2	신사동467	3.10	북한남4거리	3.10			
		삼일대로	운니동 114-8	예정동 산5-86	2.49	청계천2가	2.49			
'01.8.6 변경	필동~도봉선		28	퇴계로3가로타리 (필동1가40)	도봉구시계 (도봉동378)	16.48	백오개길 창경궁로 동소문로 미아로, 도봉로	16.48	국도3호선 (도봉로) 1.35	창경궁로 동소문로 도봉로
	경유도로	도 봉 로	미아동 42-8	도봉동378(시계)	10.1	도봉구청	10.1			
		미 아 로	돈암동 20-1	하월곡동 196	1.18	길음동	1.18			
		동소문로	혜화동 132	돈암동 20-1	2.40	동소문동	2.40			
		창경궁로	종로4가 14	혜화동 132	1.80	창경궁	1.80			
		백오개길	종로4가 14	중무로5가 19-7	1.00	올지로4가	1.00			

구 분	노 선 명	노 선 번 호	기 점	종 점	총연장 (km)	중 요 경과지	전용구간연장 (km)	중용구간연장 (km)	비 고	
'01.8.6 변경	양재~혜화선		29	구룡산앞로터리 (양재동402-6)	혜화동로터리 (혜화동132)	12.94	논현로 동호로 혼련원길 대학로	12.94	-	논현로 동호로 대학로
	경유도로	논 현 로	압구정동 369-1	양재동 402-6	5.44	압구정동	5.44			
		동 호 로	장중동1가 114	압구정동369-1	4.40	금호동	4.40			
		혼련원로	종로5가 79-1	장중동 197	1.50	을지로5가	1.50			
		대 학 로	종로5가 79-1	혜화동 132	1.55	이화동 4거리	1.55			
'01.8.6 변경	내곡~월곡선		30	내곡동시계	미아로터리 (하월곡동181)	19.96	언주로 용봉로 고산자로 종암로	19.56	신설~공릉신(중원로, 고려대앞3거리~서울사대입구) (0.4)	언주로 고산자로 종암로
	경유도로	언 주 로	압구정동 464	내곡동 12-431	10.80	개포동	10.80			
		용 봉 로	행당동 267	압구정동 464	3.30	용봉동	3.30			
		고산자로	행당동 192	제기동 136-8	3.25	경동시장	3.25			
		종 암 로	제기동 136-9	월곡동 181	2.61	월곡동	2,21			
'01.8.6 변경	장지~성수선		31	송파구시계 (장지동576)	성동교 남단	11.73	송파대로 자양로 구의로 독섬길	11.73	국도3호선 (구의R~송파구시계) 8.39	송파대로 자양로
	경유도로	송파대로	잠실동 27	장지동 596 (사계)	6.20	가락동	6.20			
		구 의 로	성수동 1가 656-1119	구의동 200-2	3.60	구의역	3.60			
		자 양 로	구의동 200-2	잠실대교남단	1.93		1.93			
'01.8.6 변경	세곡~상계선		32	세곡동시계 (세곡동158-2)	상계동시계 (상계1동1203)	29.08	밤고개길 광평로 영동대로 동2로 동1로	29.08	국도3호선 (상계동시계~상봉동128) 15.97 국도47호선 (일원터널~ 상봉동128) 9.06	밤고개로 광평로 영동대로 동일로
	경유도로	밤고개길	수서동 228-1	세곡동 158-2	3.18	세곡동 4거리	3.18			
		광 평 로	개포동 산49-4	수서동 228-1	2.60	수서택지지구	2.60			
		영동대로	청담동 130-6	개포동 688	4.60	삼성동	4.60			
		동 2 로	상봉동 118-25	청담동 129	8.15	군자교남단	8.15			
		동 1 로	상봉동 117-5	도봉동시계	10.55	묵동교	10.55			

구 분	노 선 명	노 선 번 호	기 점	종 점	총연장 (km)	중 요 경과지	전용구간연장 (km)	중용구간연장 (km)	비 고	
'01.8.6 변경	우면~수서선		41	우면동시계 (우면동627-1)	수서역 (수서동438-1)	9.18	양재대로 밤고개길	9.18	국도47호선 (일원터널입구~우면동시계 6.73)	양재대로 밤고개로
	경유도로	양재대로		양재동 222	수서동378 (수서.1.C)	6.80	개포동	6.80		
		양재대로연장		우면동 627-1	양재동222	2.06		2.06		
		밤고개길		수서동438	수서동378	0.32		0.32		
'01.8.6 변경 '14.11.20 변경 '16.11.10 변경	방화~사가정선		42	행주대교	면목동 (면목동 524-33)	51.76	개화동길 남부순환로 둔촌로 암사동길 연결	51.76	국도48호선 2.69 (김포공항정문~개화동시계) 국도6호선 0.47 (내발산동~외발산동)	개화동로 남부순환로 구리암사대교 용마터널
	경유도로	개화동길		방화동 621-24	개화동 165-1	2.85	개화교	2.85		
		남부순환로		공항동 74-2	방이동 89-1	36.3	우면동	36.3		
		둔 촌 로		둔촌동 522-6	암사동 351-2	4.28	길동4거리	4.28		
		암사동연결		암사동351-7	고덕동 469	2.63	암사정수센터	2.63		
사가정길		고덕동 469	면목동 524-33	5.7	구리암사대교 용마터널	5.7				
'01.8.6 변경	신정~봉천선		43	목동중교 (신정동88)	봉천4거리R (봉천동 859-49)	12.0	천호재길 도림천로 신대방길 봉천로	9.80	봉천로 (시흥대로 ~ 도림교) (2.2)	도림천로 봉천로
	경유도로	천호재길		신정동 296-95	도림천로	0.20	신정1교	0.20		
		도림천로		대림동 994-4	신정동 296	5.10	시흥대로	5.10		
		신대방길		신림동 1643-1	신림동 475-80	1.50	신대방역	1.50		
		봉 천 로		봉천동 1665-6	신대방동 698	5.20		3.0		
'01.8.6 변경	사당~암사선		44	남성초교 (사당동신24-2)	신창아파트R (암사동462)	17.07	사당로 서초로 테헤란로 올림픽로 풍남로 선사로	17.07	-	사당로 서초로 테헤란로 올림픽로
	경유도로	사 당 로		사당동 708	사당동 147-48	0.75		0.75		
		서 초 로		방배동 3007	서초동 1319-6	4.20	서초역, 교대역	4.20		
		테헤란로		역삼동 825-15	잠실동 50	4.00	삼릉공원	4.00		
		올림픽로		잠실동 50	풍남동 402-4	5.10	롯데월드	5.10		
		풍 남 로		풍남동 340-3	성내동 64-13	1.26	영파여고	1.26		
		선 사 로		천호동455-20	암사동 98-27	1.76	암사아파트	1.76		

구 분	노 선 명	노 선 호	기 점	종 점	총연장 (km)	중 요 경과지	전용구간연장 (km)	중용구간연장 (km)	비 고
'01.8.6 변경	과혜~삼성선	45	김포공항 정문 (과혜동624-10)	삼성동171-3	26.84	공항로 노들길 현중로 동작대로 사평로 봉은사로	26.24	국도48호선 (성신대학교남단~공항정문) 7.38 국도6호선 (성신대학교남단~양화대학교남단) 1.32 동작대로 (동작동128-7 ~이수R) (0.6)	공항대로 노들로 현중로 사평로 봉은사로
	경유도로	공 항 로	염창동 260-15	방화동 621	7.20		7.20		
		노 들 길	본동 258-1	양화동 산5-2	8.64	양화대학교남단	8.64		
		현 중 로	본동 10-23	동작동 130	2.60	국정요지	2.60		
		사 평 로	방배동 750-20	반포동 748-16	3.90	반포동	3.90		
		봉은사로	역삼동 808-1	삼성동 171	3.90	봉은사	3.90		
동작대로	동작동 128-7	이수R	0.6		-				
'01.8.6 변경	양평~노고산선	46	경인고속입구 로타리 (양평동3가57)	신촌로타리 (노고산동57)	5.64	제물포길 신촌로	5.64	-	제물포길 신촌로
	경유도로	제물포길	여의도동 1	양평동3가57	3.00		3.00		
신 촌 로		여의도동 1	노고산동57	2.64		2.64			
'01.8.6 변경	공덕~봉래선	47	공덕동로타리 (공덕동255-9)	서울역 (봉래동2가43)	2.56	만리재길	2.56	-	만리재로
'01.8.6 변경	올지~둔촌선	48	동대문운동장 (올지로7가2)	강동구시계 (서해남입구로타리)	16.24	왕십리길 광나룻길 강동대로	16.24	-	퇴계로 왕십리로 광나룻로 강동대로
	경유도로	왕십리길	광희동2가 319	성수동1가 671	3.75	왕십리로타리	3.75		
		광나룻길	성수동 685	올림픽대교남단	7.30	어린이대공원	7.30		
		올림픽대교길			1.89	올림픽대교	1.89		
강동대로	올림픽대교남단	둔촌동 228-3	3.30	둔촌아파트	3.30				
'01.8.6 변경	신월~신당선	49	신월I.C	한양공고앞 (신당동251)	17.05	제물포길 선유로 양화로 신촌로 서소문로 올지로	16.67	국도6호선 (양화대학교남단~아현3거리) 6.07 은수~광우선 (충정로, 아현3거리~종근당빌딩) (0.38)	국회대로 선유로 양화로 신촌로 서소문로 소공로 올지로
	경유도로	양 화 로	노고산동 57-1	양평동4가 301-2	4.35	합정동로타리	4.35		
		선 유 로	양평동4가 301	양평동3가 76	1.20		1.20		
		신 촌 로	충정로3가44-1	노고산동 57-1	1.88	서강대교앞	1.88		
		서소문로	태평로2가340-6	충정로3가 44-1	1.45	서소문고가	1.45		
		올 지 로	태평로1가 31	올지로7가 1	2.79	올지로3가	2.79		
		제물포길	신월동410	양평동4가	5.00	목동경기장	5.00		
충정로	아현3거리	종근당빌딩	0.38		-				

구 분	노 선 명	노 선 번 호	기 점	종 점	총연장 (km)	중 요 경과지	전용구간연장 (km)	중용구간연장 (km)	비 고
'01.8.6 변경	서린~상일선	50	광희문우체국 (서린동139-7)	강동구시계 (상일동산8)	19.85	청계천로 천호대로	19.85	국도3호선 (군자R-구의R) 1.83 국도43호선 (광장R-강동구시계) 6.93	청계천로 천호대로
	경유도로	청계천로	서린동 139-7	답십리436-14	5035	청계천 3가	5.35		
		천호대로	답십리 463-14	상일동 산8 (상일동 사계)	14.50	군자교	14.50		
'01.8.6 변경	은수~망우선	51	오류동시계 (은수동산17)	중랑구시계 (망우동산52-4)	30.27	경인로 마포로 중정로 새문안길 종로 왕산로 망우로	30.27	국도6호선 (아현3거리-중랑구시계) 15.44 국도46호선 (오류동시계-마포대교 북단) 12.18	경인로 마포대로 중정로 새문안로 종로 왕산로 망우로
	경유도로	경 인 로	영등포동1가 94	은수동 산17	9.00	문래동	9.00		
		여의도 중앙길	영등포로타리	마포대교남단	2.10	여의도공원	2.10		
		마 포 로	아현동 85	여의도동 20	4.10	공덕동로타리	4.10		
		신 촌 로	중정로3가44	아현동 85	0.27		0.27		
		중 정 로	중정로2가 8-2	중정로3가44	0.80	미동초교	0.80		
		새문안길	세종로 139	중정로2가8-2	1.10	경향신문사	1.10		
		종 로	세종로 139	종로6가 79	2.80	종로3가	2.80		
		왕 산 로	종로6가 79	청량리동 749	3.30	신설동	3.30		
		망 우 로	청량리동 749	망우동 산57-1	6.80	중랑교	6.80		
'01.8.6 변경	신설~공릉선	52	신설동로타리 (신설동131-50)	노원구시계 (공릉동26)	11.03	보문로 안암로 중암로 월곡동길 화랑로	11.03	-	보문로 안암로 중암로 월곡로 화랑로
	경유도로	안 암 로	신설동 53	계기동 136	1.80	안암동	1.80		
		월곡동길	중암동 26-2	하월곡동27-8	1.20	서울사대구역	1.20		
화 랑 로		하월곡동 90	공릉동 26	8.03	화랑대역	8.03			
'01.8.6 변경	가양~현저선	53	가양대교남단 (가양동 도시 개발아 5단지)	독립문 (현저동104)	12.24	가양대교 수색로 성산로	12.24	국도48호선 (독립문-사천R) 4.58	가양대교 수색로 성산로
	경유도로	가양대교연결도로	올림픽대로	수색로	3.70	가양대교	3.70		
		수 색 로	남가좌동 102-4	수색동 293-25	4.10	중산동	4.10		
성 산 로		현저동 104	마포구 동교동	4.44	마포구청	4.44			

구 분	노 선 명	노 선 번호	기 점	종 점	총연장 (km)	중 요 경과지	전용구간연장 (km)	중용구간연장 (km)	비 고	
보조간선도로 145개 노선					608.94		603.96	4.98		
'01.8.6 변경	광명~시흥선	0101	기어대교 (광명시계)	시흥대로 (시흥동298-10)	0.35	현대빌라	0.35			
'01.8.6 변경	시흥~신림선	0103	시흥대교 (시흥동 996)	동방1교 (신림2동 116)	6.29	호암사길	6.29	국도1호선 (시흥대교~시흥동994) 0.55	호암로	
			경유도로	광명~시흥길	시흥동 996 (시흥대교)	시흥동산 91-1	2.82		2.82	
			호암사길	신림동 116	시흥동266	3.47		3.47		
'01.8.6 변경	시흥선	0105	시흥동시계 (시흥동산73-6)	시흥동 (시흥동 266)	1.28	관악산	1.28			
'01.8.6 변경	가리봉~독산선	0107	허안대교 (가리봉시계)	독산동길 (독산동 1023-17)	1.72	두산초교	1.72			
'01.8.6 변경	성산~진관의선	0111	성산교 (성산동557)	고양시시계 (진관내동105))	12.56	중산로 연서로	12.56	국도1호선 (성산교~연서내R) 6.93	중산로 연서로	
			경유도로	중 산 로	역촌동 85-41	성산동 354	4.70	신용교 증가	4.70	
			연 서 로	역촌동 85-41	진관내동284-12	6.51	연신	6.51		
			북한산길	진관내동 284-12	진관내동 시계	1.35		1.35		
'21.9.6 변경	상암선	0112	노들로 (양화동 153-17)	강변북로 (상암동 487)	3.29	월드컵 경기장	3.29			
'01.8.6 변경	성산~홍제선	0113	성산교북단 (성산동557)	홍제3로타리 (홍제동158-33)	5.69	모래내길	5.69	-	모래내로	
			경유도로	모래내길	홍제동 158-33	남기좌동 102-4	3.50	백련교	3.50	
			주거연장 (모래내길)	남기좌동 102-4	성산교북단 (성산동557)	2.19		2.19		
'03.3.15 변경	상암~대흥선	0115	서부면허시험장 (상암동441)	이대입구 (대흥동2)	8.73	합정로 대흥로 동막길 난지도길	8.73	-	월드컵로 독막로	
			경유도로	대 흥 로	대흥동 12-2	용강동 494-131	1.20	승문중,고교	1.20	
			동 막 길	합정동 414-7	용강동 494-131	2.60	서강초교	2.60		
			합 정 로	합정동 414-7	망월동 472-23	1.75	성산초교	1.75		
			난지도길	성산동 441	상암동 426	3.18	서부면허시험장	3.18		
'19.12.12 변경	상암~서교선	0117	상암동 (상암도 1571)	홍대앞로타리 (서교동344-12)	5.53	상암동길 서교로	5.53	-	월드컵로 홍익로	
			경유도로	상암동길	성산동 95-1	상암동 1571	3.71	성산시영아파트	3.71	
			서 교 로	동교동 106-5	성산동 56.3	1.75	청기와주유소	1.75		
			서교로연장	서교동 344-12	동교동106-5	0.07		0.07		
'01.8.6 변경	상암~성산선	0119	수색역 (상암동773)	중산로 (성산동120)	3.65	경의선철도변	3.65	-		
'01.8.6 변경	중산~연희선	0121	중산제2교 (중산동164-9)	연희3거리 (연희동34-18)	2.70	중가로	2.70	-	중가로	

구 분	노 선 명	노 선 번 호	기 점	중 점	총연장 (km)	중 요 경과지	전용구간연장 (km)	중용구간연장 (km)	비 고
'01.8.6 변경	신사~홍은선	0123	신사동 (신사동40-1)	홍연2교로타리 (홍은동405-1)	4.21	가좌로	4.21	-	가좌로
	경유도로	가 좌 로	연희동 148-2	신사동 40.1	3.20	중일고교	3.20	-	
		가좌로연장	신사동 40-1	신사동산 48	1.01		1.01		
'10.5.20 인정	서오릉~진관익선	0125	박석고개삼거리 (진관동 235)	매뚜기다리앞교차로 (진관동 159-9)	2.19	북한산로	2.19	-	진관로 1.04
'10.5.20 인정	진관내~진관익선	0127	홍창사입구교차로 (진관동 72-16)	임곡삼거리 (진관동 54-2)	1.04	-	1.04	-	북한산로 2.19
'01.8.6 변경	월곡선	0301	화랑로 (월곡동67-37)	월계로 (월곡동79-107)	0.9	월곡4동사무소	0.90	-	
'01.8.6 변경	청암~원효선	0401	강변북로 (청암동97)	원효로1가로타리 (원효로108)	0.70	원효로	0.70	-	원효로
'01.8.6 변경	성수선	0403	강변북로 (성수동1가 510-1)	독섬길 (성수동1가 656-1693)	0.41	독도정수사업소	0.41	-	
'01.8.6 변경	노유~중곡선	0405	강변북로 (노유2동72)	중곡동길 (중곡동16)	4.51	능동로	4.51	-	능동로
'06.1.26 변경 '20.5.28 변경	잠실철교선	0407	잠실철교남단 (신천동 14)	아차산로 (구역동 245-21)	2.04	잠실철교	2.04	-	중점변경
'01.8.6 변경	잠실~방이선	0501	신천중화 (잠실1동19-4)	위례성길 (방이동45-4)	5.15	백제고분로	5.15	-	백제고분로
'01.8.6 변경	시흥~독산본선	2101	박미3거리R (시흥동936)	구로전화국R (독산본동951)	3.70	독산동길	3.70	-	독산로
'01.8.6 변경	독산~등촌선	2103	독산동길 (독산동 178-7)	등촌동로타리 (등촌동 505-23)	10.06	구로동길 구로큰길 등촌로	9.60	방화~사가정선(남부순환로, 개봉동124-39~141-14) (0.46)	구로동로 구로중영로 등촌로
	경유도로	등 촌 로	등촌동 505-6	구로동 604-4	5.80	국군통합병원	5.80		
		구로동길	구로동 584-12	독산동 152-9	3.70	남부순환도로	3.70		
구로큰길		구로동 602-6	구로동 573	0.10	구로역지하차도	0.10	-		
'01.8.6 변경	독산~봉천선	2105	독산동 (독산동974)	관악구청 (봉천5동570-1)	4.38	문성골길 쑥고개길	3.86	신림~노량진선(신림로, 신림동808-36~808-94) (0.52)	문성로 쑥고개로
	경유도로	문성골길	신림동 1634-18	독삼동 974.1	2.50	문서터널	2.50		
		쑥고개길	봉천동 1570-1	신정동 94-38	1.36	쑥고개	1.36	-	
'01.8.6 변경	가리봉~신길선	2107	광명대교 (가리봉시계)	해군회관앞로타리 (신길동832)	5.38	가마산길	5.38	-	가마산로
'01.8.6 변경	대림~영등포선	2109	대림3거리 (대림1동948-1)	영등포로타리 (영등포1가94)	2.95	신길로	2.95	-	신길로
'01.8.6 변경	여의도선	2111	여의교 (여의도동48-3)	여의교 (여의도동56)	7.20	여의도동,서로	7.20	-	여의도 동,서로
	경유도로	여의서로	여의도동 10-5	여의도동 28-3	3.30	국회의사당	3.30	-	
		여의동로	여의도동 20	여의도동 19-1	3.90	원효대교남단	3.90		
'01.8.6 신설	여의도 둔지선	2112	서강대교남단 (여의도동8)	서울교북단 (여의도동4-9)	3.85	여의하류.I.C	3.85	-	

구 분	노 선 명	노 선 호	기 점	종 점	총연장 (km)	중 요 경과지	전용구간연장 (km)	중용구간연장 (km)	비 고		
'01.8.6 변경	의사당선	2113	여의교로터리 (KBS별관)	국회의사당R (여의도동17-1)	1.63	의사당로	1.63	-	의사당로		
'01.8.6 변경	봉래~관훈선	2115	염천교 (봉래동2가 122)	안국로터리 (관훈동151-8)	2.61	칠매길 남대문로 우정국로	2.07	봉래~세종로선(남대문로, 남대문로445-17-12) (0.17) 도심순환도로(칠매길, 염천교) (0.18)	칠매로 남대문로 우정국로		
			경유도로	칠매길로	봉래동2가122	의주로2가16-	0.55	염천교광장	0.37	-	
				남대문로	관철동 45	남창동 20-1	1.46	남대문	1.29	-	
우정국로	공평동 115	관훈동 151-8	0.60	조계중	0.60	-					
'01.8.6 변경	상도~사당선	2201	승실대입구로터리 (상도1동1-1)	사당로터리 (사당동708)	2.35	사당로	2.35	-	사당로		
'01.8.6 변경	용산~서빙고선	2203	용산역앞로터리 (용산동3가 44-2)	반포대교북단 (서빙고동185-4)	2.68	서빙고로	2.04	사당~서빙고선(서빙고로, 용산동3가 서빙고동 235-88) (0.64)	서빙고로		
'01.8.6 변경	갈월~동자동선	2205	용중입구교차로 (갈월동64-1)	서울역앞 (동자동12-5)	1.78	후암동길	1.78	-	뒤암로 후암로		
'01.8.6 변경	한남~태평로선	2207	남산맨션아파트 (한남동722)	남대문 (태평로3가17)	3.78	소월길	3.78	-	소월로		
'01.8.6 변경	남창~남산선	2209	남산이린이놀이터 (남창동205-4)	퇴계로2로터리 (남산동2가 11-10)	1.41	소파길	1.41	-	소파로		
'01.8.6 변경	역촌~녹번선	2301	역촌5거리로터리 (역촌동16)	녹번3거리R (녹번동48-5)	1.32	은평로 서오릉로	1.32	-	은평로 서오릉로		
			경유도로	은 평 로	녹번동 48-5	용암동 84-7	0.75	은평구청	0.75	-	
				서오릉로	용암동 84-7	역촌동16	0.57		0.57	-	
'01.8.6 변경	팔판~효자선	2303	삼청동길 (팔판동150)	신교동로터리 (효자동13)	1.00	청와대앞길	1.00	-	삼청로 청와대로 효자로		
			경유도로	청와대앞길	팔판동 162	금정동 98-6	0.80	청와대	0.80	-	
				금정~효자길	금정동 98-6	효자동 13-49	0.20		0.20	-	
'07.5.10 인정	역촌~대조선	2305	성국교회 (역촌동 44-28)	우리은행 (대조동15-123)	1.90	서부경찰서	1.44	갈현~적선선(진봉로, 녹번동144-1~131-157) (0.46)			
'01.8.6 변경	용산~성수선	2501	동작대교북단 (용산동6가 69-136)	독성정수사업소 (성수동1가 642-1)	6.94	강변북로	6.94	-	강변북로		
'15.9.10 인정	금호~청구선	2503	금호동4가 243-17	신당동 294-40	2.27	독서당길	2.27	-	독서당길		
'01.8.6 변경	서초~청담선	2601	교림구3거리로터리 (서초동1582-2)	청담교동단	6.29	사임당길 역삼로	6.29	-	사임당로 역삼로		
			경유도로	사임당길	서초동 1337-34	서초동1582-2	1.83	서울고대	1.83	-	
				역삼로	역삼동 832	대치동1004-3	3.60	휘문 중,고교	3.60	-	
강남병원뒷길	강남경찰서	청담교	0.86		0.86	-					
'01.8.6 변경	남산2호터널선	2603	남산2호터널남단 (용산동2가5)	장충공원 (장충동2가 신7-22)	1.93	남산2호터널	1.93	-			
'01.8.6 변경	신사~청담선	2701	신사동4거리 (신사동 501-3)	영등대교남단 (청담동 53-5)	3.0	도산대로	3.00	-	도산대로		
'15.5.28 인정	위례터널선	2702	세곡동 81-2 (위례터널시점)	성남시 수정구 북정동 183-11 (위례터널종점)	2.269	탄천대극교	2.27	-	위례터널 구간 서울시 1336m		
'10.5.20 변경	한남~용봉선	2703	한남빛물결프장 (한남동 533-2)	용봉3거리로터리	4.95	독서당길 (성동구)	4.95	-	독서당로 노선연장		

구 분	노 선 명	노 선 번호	기 점	종 점	총연장 (km)	중 요 경과지	전용구간연장 (km)	중용구간연장 (km)	비 고
'01.8.6 변경	충무~낙원선	2705	퇴계로2가로타리 (충무로3가60-1)	낙원상가 (낙원동 284-16)	1.23	수표다릿길	1.23	-	수표로
'01.8.6 변경	필동~악통선	2707	퇴계로3가로타리 (필동1가40)	돈화문로타리 (악통동5-14)	1.87	돈화문로	1.87	-	돈화문로
'01.8.6 변경	저동~울지로선	2709	성모로타리 (저동1가1-2)	광희로타리 (울지로7가13)	1.73	마른내길	1.73	-	마른내로
'01.8.6 변경	동선~정릉선	2801	삼선교길 (동선동1가46)	정릉길 (정릉동139)	1.51	아리랑고개길 인감내길	1.51	-	아리랑로
	경유도로	아리랑고개길	동소문동 5가 76	정릉동 139-7	1.45	전병원앞	1.45		
		안감내길	동소문동5가118	동소문동5가 76	0.06		0.06	-	
'01.8.6 변경	돈암~장동선	2803	서리별중고앞 (돈암동7)	장동 (장동418)	9.93	삼양로 우이동길 해등길	9.93	-	삼양로 해등로
	경유도로	삼양로	길음동 1258	수유동 451	3.55	삼양시장	3.55		
		우이동길	수유동 451	우이동 4-1	3.45	백운초교	3.45		
		해등길	장동산 418	쌍문동 509.4	2.93	쌍문, 한양아파트	2.93	-	
'01.8.6 변경	미아~상계선	2805	미아3거리 (미아동 4-11)	노원천주교회 (상계8동주공10단지)	9.79	월계로 한글비석길	9.79	-	월계로 한글비석로
	경유도로	월계로	미아동 42	하계동 287	4.50	월계 1,2교	4.50		
		한글비석길	하계동 182	상계동 661	5.29	중계동 주공아파트	5.29	-	
'01.8.6 변경	정릉~변동선	2807	정릉입구로타리 (정릉동161-17)	한천로 (변동주공3단지)	6.51	보국문길 술샘길 오현길	6.51	-	보국문로 술샘길 오현로
	경유도로	보국문길	정릉동 164-35	정릉동 290-1	1.05	정릉4동	1.05		
		술샘길	미아동 65-2	정릉동 290-1	3.26	정릉 재개발지구	1.45		
		오현길	미아동 66-6	변동주공3단지	2.20	드림랜드	2.20	-	
'01.8.6 변경	미아~수유선	2809	삼양동로타리 (미아동 837-116)	4.19국립묘지 (수유동 563-63)	3.15	인수봉길	3.15	-	인수봉로
'01.8.6 변경	수유~상계선	2811	한신대학입구 (수유5동455-66)	상계동시계 (상계동산156-1)	9.82	화계사길 창동길 당고개길	9.82	-	덕릉로
	경유도로	화계사길	변동 433-1	수유동 455-66	1.56	한신초교	1.56		
		창동길	변동 455-2	녹천교	2.48		2.48		
		당고개길	상계6동 768	상계동산156-1	5.78	원광초교	5.78	-	
'01.8.6 변경	수유~상계7선	2813	수유4거리로타리 (수유동 47)	상계주공5단지 7동2)	5.19	쌍문동길 노해길	5.19	-	노해로
	경유도로	쌍문동길	수유동 7-5	쌍문동 85-1	2.50	광산수퍼	2.50		
		노해길	창동 700-28	상계동 718	2.69	노원구청	2.69		
'01.8.6 변경	쌍문~도봉선	2815	송미초교앞로타리 (쌍문동311)	신도봉삼거리로타리 (도봉1동620-23)	3.10	시루봉길	3.10	-	시루봉로
'01.8.6 변경	공릉~우이선	2817	효상아파트113동앞 (공릉동78-6)	우이동 (우이동 509-1)	10.87	방학로 노원길	10.87	-	방학로 노원로
	경유도로	방학로	상계동 564-1	우이동 4-1	4.40	백운초교	4.40		

구 분	노 선 명	노 선 번 호	기 점	종 점	총연장 (km)	중 요 경과지	전용구간연장 (km)	중용구간연장 (km)	비 고
		노 원 길	공릉동 78-6	상계동 692	5.60	서울산업대학교	5.60		
		방학로연결	우이동4-1	우이동509-1	0.87		0.87		
'01.8.6 변경	도 봉 역 선	2819	도봉역 (도봉제1동 89)	동일로 (상계1동1132-11)	0.99	노원교	0.99	국도3호선 0.99	
'01.8.6 변경	도봉산입구선	2821	도봉산입구로타리 (도봉동274-2)	도봉산청소년마을 (도봉동282-292)	0.53	서울가든아파트	0.53	-	
'01.8.6 변경	한남~광희선	2901	약수고개 (한남동산9-2)	광희로타리 (광희동319)	2.15	장충단길	2.15	-	장충단로
'01.8.6 변경	성수동1가선	3001	용비교남단 (성수동1가 685-376)	성동교남단 (성수동1가 674-17)	1.33	성수중학교	1.33	-	
'04.7.10 변경	홍인~면목선	3003	홍인로타리 (홍인동 3-8)	면목동 (면목동 1084)	7.75	마장로 사가정길	7.75	-	마장로 사가정로
	경유도로	마 장 로	올지로7가 4-1	답십리동498-1	3.50	마장2교	3.50	-	
		사가정길	답십리 498-1	면목동 1083-1	4.25	장인교	4.25	-	
'06.1.26 변경	마장~사근선	3005	대한적십자사 (마장동 523-5)	성동노인복지관 (마장동 774-1)	5.22	한양 여자대학	5.22	-	노선연장
'01.8.6 변경	종암~회기선	3007	종암3거리 (종암동 30-114)	휘경동로타리 (회기동346-2)	1.66	회기로	1.66	-	회기로
'06.1.26 인정	금호~행당선	3009	금호역 (금호동 1가 125-1)	무학여고 (행당동 319-9)	1.38	행당역	1.38	-	
'01.8.6 변경 '20.5.28 변경	위례~거여선	3101	위례서로 (장지동917-1)	거여역교차로 (거여동563-21)	2.20	양산로 위례서로	2.20	-	중점변경
'08.8.7 인정 '20.5.28 변경	장지~문정선	3102	위례중앙로 (장지동917-6)	광평로 (문정동150-14)	3.81	장지교 교차로	3.81	-	노선연장
'01.8.6 변경	문정~고덕선	3103	장지동로타리 (문정동 257-4)	고덕뫼길 (고덕동 288)	9.82	거여동길 방아다리길	9.82	-	동남로
	경유도로	거여동길	장지동 257-4	방이동 435	4.60		4.60		
		방아다리길	둔촌동 228-6	고덕동 288	5.22		5.22		
'01.8.6 변경	신 천 동 선	3105	잠남로타리 (신천동 7)	올림픽회관앞 (잠실시영아파트 155동)	1.51	신천동길	1.51	-	신천로
'01.8.6 변경	구의~광장선	3107	자양로타리 (구의동 246-19)	광장동시계 (광장동 산2-1)	3.88	구의로 아차성길	3.88	국도43 및 46호선 (광장R-광장동시계) 1.74	아차산로
	경유도로	아차성길	광장동 517	광장동 산 2-1	2.38	위커힐호텔	2.38		
		구 의 로	구의동246-19	구의동	1.50		1.50		
'01.8.6 변경	구 의 선	3109	자양로타리 (구의동246-19)	구의로타리 (구의동74-3)	1.69	자양로	1.69	국도3호선 1.69	자양로
'06.1.26 변경	성수~자양선	3111	용비교 (성수동 1가 683)	자양동 3거리 (자양동 679-31)	5.50	서울숲	5.50	-	노선연장
'01.8.6 변경	면목~상봉선	3201	면목교 (면목동639)	상봉터미널 (상봉동79-7)	1.65	면목천길	1.65	-	면목천로

구 분	노 선 명	노 선 번 호	기 점	중 점	총연장 (km)	중 요 경과지	전용구간연장 (km)	중용구간연장 (km)	비 고
'01.8.6 변경	휘경~면목선	3203	휘경여중앞 (휘경동43-7)	용마산길 (면목동531-5)	2.64	겸계길	2.64	-	겸제로
	경유도로	겸 제 길	면목동 193-12	면목동 531-5	2.24		2.24		
		휘경~면목길	휘경동 43-7	면목동 194-9	0.40		0.40		
'01.8.6 변경	봉 우 제 선	3205	중랑천길 (면목동191-89)	용마산길 (면목동458-1)	2.40	봉우재길	2.40	-	봉우제로
'01.8.6 변경	이문~신내선	3207	한천로 (이문동 94-2)	농산길 (신내동 396-3)	4.06	봉화산길	4.06	-	봉화산로
	경유도로	봉화산길	중화동 330-81	신내동 379-4	2.54	신내택지	2.54		
		이문~중화길	이문 104-15	중화동 330-81	1.52		1.52		
'01.8.6 변경	노원역~당고개역선	3209	노원구청 (상계동797-2)	상계동시계 (상계동65-16)	3.15	상계로	3.15	-	상계로
'08.8.7 인정	자곡~문정선	3211	범고개길 (자곡동 366-4)	송파대로 (문정동 310-3)	1.74	강남구 (동남권유통단지) 송파구	1.74	-	
'01.8.6 변경	수서~오금선	4101	수서역 (수서동438-1)	올림픽기자촌 아파트앞로타리 (오금동95)	3.95	광평로 중대로	3.95	-	광평로 중대로
	경유도로	중 대 로	가락동 600	오금동 95	3.25	오금근린공원	3.25		
		광 평 로	수서동228	가락동 600	0.70		0.70		
'13.6.13 신규	양재대로~현릉로간 연결도로	4103	양재대로 (양재대로12길 25)	현릉로 (염곡동 산 50-1)	1.69	양재대로12길	1.69	-	
'01.8.6 변경	방화~염정선	4201	개화국교앞 (방화동518-7)	양화교	7.65	양천길	7.65	-	양천로
'16.11.10 변경	공항~발산선	4203	공항동시계 (공항동406-2)	강서농산물도매시장 (외발산동427-11)	2.79	남부순환로	2.79		남부순환로
'16.11.10 변경	남부순환로~양천로	4204	남부순환로 (외발산동 213)	양천로 (마곡동407-39)	3.58	수명로 마곡중앙로	3.58	국도6호선 1.50	수명로 마곡중앙로
'01.8.6 변경	외발산~방화선	4205	부천시계 (외발산동산17-1)	올림픽대로 (방화동51-3)	4.80	공항소교 방화도시개발아 2단지	4.80	-	
'01.8.6 변경	신월~가양선	4207	신월동시계 (신월5동36)	올림픽대로 유출입램프 (가양2동 강변 아파트 3단지)	4.81	화곡로	4.81	-	화곡로
'01.8.6 변경	신월~화곡선	4209	신월동시계 (신월동산29-125)	강서로 (화곡동401-15)	1.87	가로공원길	1.87	-	가로공원로
'01.8.6 변경	신월~목동선	4211	남부순환로 (신월동223-1)	강서소방서 목동출장소 (목동900-12)	5.08	곰달래길 모세미길	5.08	-	곰달래로
	경유도로	곰달래길	목동 773-4	신월동 223-1	3.38	신정소교	3.38		
		모세미길	목동 135-6	목동 774-4	1.70	목동	1.70		
'01.8.6 변경	신월~노량진선	4213	남부순환로 (신월동438-8)	현강대교남단 (노량진본동126)	10.81	오목로 영등포로 노량진길	10.81	-	오목로 영등포로 노량진로

구 분	노 선 명	노 선 번 호	기 점	종 점	총연장 (km)	중 요 경과지	전용구간연장 (km)	중용구간연장 (km)	비 고	
	경유도로	오 목 로	목동 409-2	신월동 972-1	3.51	신정병원	3.51			
		영등포로	영등포동1가 94	목동 409-2	3.10	영등포시장	3.10			
		노량진로	본동 10-23	영등포동1가 92-3	4.20	노량진역	4.20			
'19.4.25 변경	신정이편하우스 ~ 목동로	4214	부천시계 (신월동 728-13)	목동로 (신정동 313)	3.826	신월로	3.826	-	신월로	
'01.8.6 변경	경유도로	궁동~영등포선	4215	구로구시계 (궁동 산1-71)	영등포로타리 (영등포동1가94)	10.98	신정로 목동서로 양평로 버드나룻길	10.98	-	신정로 목동서로 양평로 버드나룻길
		신정~궁동길	신정동 812	궁동 산 1-71	1.22		1.22			
		신 정 로	신정동 310	신정동 812	1.51		1.51			
		목동서로	목동 910	신정동 310	4.50	중심상업지	4.50			
		양 평 로	당산동 88-1	목동 900	2.10	당산동로타리	2.10			
버드나룻길	영등포동1가94	당산동 120-8	1.65	영등초교	1.65					
'01.8.6 변경	목 동 선	4217	한사랑교회앞 (목동아파트12단지)	양평교서단 (목동910)	4.24	목동동로	4.24	-	목동동로	
	경유도로	목동동로	신정동 324-1	목동 910	4.24	중심상업지	4.24			
'08.8.7 인정	향동~개봉선	4218	남부순환로 (개봉동 307-8)	부천시계 (향동 산50-3)	3.974	구로구 (광덕로)	3.974	-	광덕로	
'01.8.6 변경	개 봉 선	4219	개봉동시계 (개봉동290-6)	개봉동입구R (개봉동333-1)	1.29	개봉로	1.29	-	개봉로	
'01.8.6 변경	경유도로	신대방~신림선	4221	시흥대로 (신대방686)	호암산길 (신림7동산102-6)	4.27	대림로 난곡길	4.27	-	대림로 난곡로
		난 곡 길	신림동 518-1	신림동 산87-11	3.57	난곡사거리	3.57			
		대 림 로	신대방 685-1	신대방 692-66	0.70	대림동	0.70			
'01.8.6 변경	경유도로	신림~노량진선	4223	서울대학교입구 (신림동686)	노량진3거리 (노량진62-12)	7.38	신림로 장승백이길	6.24	양평~상도선(신림로, 상도368-4~대방동406-5) (1.14)	신림로 보라매로
		신 림 로	대방동 405	신림동 686	6.43	봉천교	5.29			
		장승백이길	노량진동 62-11	상도동 370-3	0.95	노량진 2동	0.95			
'01.8.6 변경	봉천~상도선	4225	남부순환로 (봉천동912)	장승백이 로타리 (상도동698-4)	2.45	약수로	2.45	-	약수로	
'01.8.6 변경	경유도로	방배~잠실선	4227	지하철공사앞 로타리 (방배동447-4)	아시아선수촌아파트 (잠실7동86)	9.15	효령로 도곡동길	9.15	-	효령로 도곡로
		효 령 로	서초동 1339-9	방배동 479-9	4.60	서울고교	4.60			
		도곡동길	역삼동 838	잠실동 294	4.55	도곡동	4.55			
'01.8.6 변경	방 배 선	4229	경남아파트R (방배동 1026-24)	삼호아파트 (방배본동829)	2.87	방배로	2.87	-	방배로	
'01.8.6 변경	서초~개포선	4231	우면3거리로타리 (서초동418)	양재3로타리 (개포2동178)	13.13	우면로, 잠원로 압구정로 삼성로	13.13	-	우면로, 잠원로 압구정로 삼성로	

구 분	노 선 명	노 선 번 호	기 점	종 점	총연장 (km)	중 요 경과지	전용구간연장 (km)	중용구간연장 (km)	비 고	
	경유도로	우 면 로	반포동 57-1	서소동 1448-4	2.58	서울교대	2.58			
		잠 원 로	잠원동 364	반포동 19-4	2.40	잠원동	2.40			
		압구정로	심사동 528-1	청담동 98-14	3.10	압구정동	3.10			
		삼 성 로	청담동 48	개포동 178	5.05	삼성동	5.05			
'01.8.6 변경	일원~잠실선	4233	한국가스안전공사 서울지사 (일원2동27-1)	잠실4거리 (잠실5동27)	1.83	삼전로	1.83	-	삼전로	
'01.8.6 변경	신천~거여선	4235	송파구청 (신천동29-5)	사자아파트앞 (거여동222)	4.96	오금로	4.96	-	오금로	
'12.8.30 변경	방이~마천선	4237	올림픽공원입구	거마로 (마천동 산 12-2)	2.99	위례성대로	2.99	-	위례성대로 노선연장	
'01.8.6 변경	경유도로	광장~상일선	4239	광진교 복단 (광장동189)	천호대로 (상일동 444-1)	5.79	방아다릿길 구천면길 상암길	5.48	문정~고덕선 (방아다릿길, 상암166-167) (0.31)	구천면로
		구천면길	광장동 326-16	명일동 61	3.54		3.54			
		방아다릿길	둔천동 228-6	고덕동 288	0.71		0.40			
		상 암 길	암사동 510	상일동 444-1	1.54		1.54			
'10.7.8 변경	암사~상일선	4241	올림픽대로진입구 (암사2동600)	허남시계 (강일동 366-11)	5.07	고덕동길	5.07	-	고덕로	
'06.1.26 인정	목동~안양천선	4243	목동 914-5	목동 914	0.33	목동운동장	0.33	-		
'17.11.30 변경	암사~강일선	4245	선사초교 교차로 (암사동 440-1)	허남시계 (강일동 366-11)	4.65	아리수로	4.65	-	아리수로	
'01.8.6 변경	구로~신길선	4301	도림천 (구로5동47)	신길삼거리R (신길동101-7)	2.63	도신로	2.63	-	도신로	
'01.8.6 변경	신림~봉천선	4303	봉천1동로터리 (봉천동963-7)	봉천3로터리 (봉천동36-89)	1.81	은천길	1.81	-	은천로	
'06.1.26 인정	신정~목동선	4305	신정동 296-77	목동 404-177	0.80	목동 제일병원	0.80			
'01.8.6 변경	경유도로	이수~청담선	4501	이수교	청담가로공원 (청담동135-10)	7.03	신반포로 학동로	7.03	-	신반포로 학동로
		신반포로	반포동 1306	반포동 706-8	3.60	고속버스터미널	3.60			
		학 동 로	논현 120	청담동 134-18	3.43	학동	3.43			
'01.8.6 변경	문래~당산선	4601	국화(아)입구R (문래동58-16)	당산역 (당산동283)	2.53	당산로	2.53	-	당산로	
'08.1.31 변경	하수~마포선	4603	대흥로 (하수동 146-41)	대농빌딩 (마포동 33-1)	2.90	토정길	2.90	-	토정로	
'16.11.10 변경	경유도로	금호~동소문선	4801	금호삼거리 (금호동1가 596-1)	동소문동R (동소문동3가72)	4.41	난계로 보문로	4.41	-	난계로 보문로
		난 계 로	금호동1가 596-1	신설동 101	2.31	상왕십리	2.31			

구 분	노 선 명	노 선 번 호	기 점	중 점	중연장 (km)	중 요 경과지	전용구간연장 (km)	중용구간연장 (km)	비 고
		보 문 로	신설동 101	동소문동3가83	2.10	논골사거리 성북구청	2.10		
'01.8.6 변경	홍익~용두선	4803	하왕로타리 (홍익동578)	안암동로타리 (용두동726-1)	2.04	무학로	2.04	-	무학로
'01.8.6 변경	송정~상봉선	4805	회양시장 (송정동64-1)	중랑우체국앞 (상봉동115-1)	5.64	면목동길	5.64	-	면목로
	경유도로	면목동길	군자동 361-1	성봉동 101-14	5.64	면목우체국	5.64		
'01.8.6 변경	동교~월곡선	4901	동교동로타리 (동교동149-4)	하월곡로타리 (월곡동27-8)	12.67	연희로 세검정길 정릉길	12.05	갈현~적선선(세검정길, 홍지동72-2-신영동219-4) (0.62)	연희로 세검정로 정릉로
	경유도로	연희로	홍은동 217-6	동교동 147-4	4.10	서대문구청	4.10		
		세검정길	홍은동 48	평창동 산6-2	5.82	세검정3거리	5.20		
		정릉길	정릉동산87-1	하월곡동 104	2.75	길음교	2.75		
'01.8.6 변경	신영~동선동선	4903	세검정길 (신영동72)	삼선2교 (동선동1가1-2)	5.22	성북동길 삼선교길	5.22	-	성북로 삼선교로
	경유도로	평창~성북길	평창동 273-1	성북동330-223	1.17		1.17		
		성북동길	성북동 330	동소문동2가1	2.95	성북2동	2.95		
		삼선교길	동소문2가 1	동선동2가1-2	1.10	삼선2동	1.10		
'01.8.6 변경	노고산~창신선	4905	신촌로타리 (노고산동 31-21)	창신동4거리 (창신동83)	11.74	서강로 백범로 이태원로 한남로 다산로	11.74	-	백범로 이태원로 한남로 다산로
	경유도로	서강로	공덕동 423-4	노고산동31-21	2.10	서강대학교	2.10		
		백범로	한강로1가 50-1	신공덕동438-8	2.25	용산구청	2.25		
		이태원로	한양로1가 24	한남동산10-83	3.05	이태원	3.05		
		다산로	창신동 327-2	한남동 산9-2	3.25	신당동	3.25		
		한남로	한남동 산9-2	한남교차로	1.09		1.09		
'01.8.6 변경	신촌역선	4907	신촌역입구로타리 (대현동101-25)	세브란스병원 (신촌동134)	0.59	신촌역	0.59	-	
'01.8.6 변경	답십리~전농선	5001	태양아파트앞 (답십리 465-2)	서울시립대입구 (전농동124)	1.49	백봉로	1.49	-	서울시립 대로
'01.8.6 변경	장안~수유선	5003	장수로타리 (장안동413-7)	4.19 국립묘지 (수유동569-16)	12.18	한천로 백운봉길	12.18	-	한천로 백운봉길
	경유도로	한천로	장안동 170-7	수유동 418	10.30	중랑교	10.30		
		백운봉길	수우동 191-1	수유동 569-16	1.88	4.19교차로	1.88		
'01.8.6 변경	중곡~신내선	5005	어린이대공원후문 (중곡동93-13)	중랑시계 (신내동 산 2-1)	8.18	중곡동길 용마산길 농산길	8.18	국도47호선 1.90	용마산로
	경유도로	중곡동길	중곡동 93-12	중곡동 605-1	1.90	중곡2동	1.90		
		용마산길	면목동 1342-8	망우동 359-2	3.47	면일초교	3.47		
		농산길	망우동 358-5	신내동 산59	2.50	신내동	2.50		

구 분	노 선 명	노 선 번 호	기 점	중 점	총연장 (km)	중 요 경과지	전용구간연장 (km)	중용구간연장 (km)	비 고
		능산길 연결로	신내동 산59	신내동 256-1	0.31		0.31		
'01.8.6 변경	면목~상봉선	5007	용마산길 (면목동50-46)	망우로 (상봉동79-7)	1.33	상봉동길	1.33	-	상봉로
'01.8.6 변경 '20.5.28 변경	상일~고덕선	5009	상일동시계 (상일동435-9)	고덕뒷길 (고덕동172)	1.77	상일로	1.77	-	상일로
'06.1.26 변경	오류~대림선	5101	서서울정보산업입고 (궁동 4-41)	센프라자백화점 (대림동 909-2)	6.28	동부제강	6.28	-	노선연장
	경유도로	오류동길	궁동 4-41	천왕동 52	3.66	동부제강	3.66		
		공 단 로	대림동 909-2	가리봉동550-9	2.62	구로1교	2.62		
'12.1.26 인정	광명~오류동길	5102	광명시계 (천왕동 246-4)	오류동길 (천왕동 11-7)	1.00		1.00	-	
'01.8.6 변경	고척~가양선	5103	고척동3거리로터리 (고척동76)	올림픽대로 (가양동 동산아파트)	9.12	강서로	9.12	-	강서로
	경유도로	강 서 로	내발산동 644-3	고척동 76-148	7.30	화곡터널	7.30		
		등촌 - 가양길	등촌동673-1	가양동 산 5	1.82		1.82		
'01.8.6 변경	구로~염창선	5105	광명고가차도 (구로1동 시계)	올림픽대로유입램프 (염창동103)	7.66	안양천길	7.66	-	안양천로
	경유도로	안양천길	염창동 104	구로동 시계	7.66	안양천길	7.66		
'01.8.6 변경	문래~신길선	5107	도림교동단 (문래동97-7)	대방천4거리로터리 (신길동477)	3.20	대방천로	3.20	-	대방천로
'01.8.6 변경	양평~상도선	5109	경인입구입구로터리 (양평동3가69)	상도로터리 (상도2동4가9)	8.15	선유로 도림로 상도동길	8.15	-	선유로 도림로 상도로
	경유도로	선 유 로	양평동3가69	문래동 2가 1	2.10	양평동	2.10		
		도 름 로	문래동1가 35-2	신길동419-3	1.70		1.70		
		상도동길	상도동 706	신길동 431-1	4.35	장승배기	4.35		
'01.8.6 변경	창신~답십리선	5111	승인동로터리 (창신동268)	답십리3거리로터리 (답십리동493-12)	6.94	지봉길 제기로 전농로	6.94	-	지봉로 제기로 전농로
	경유도로	창신~안암길	창신동 산1-6	안암동32	1.21	고대병원	1.21		
		지 봉 길	창신동 269	보문동 107	1.60	창신초교	1.60		
		제 기 로	안암동 32	청량리동 31	1.68	종파초교	1.68		
		전 농 로	답십리동493-14	청량리동 31	2.45	전농동로터리	2.45		
'01.8.6 변경	신설~답십리선	5113	신설동로터리 (신설동101-7)	신답초교 (답십리동463-12)	1.68	하정로	1.68	-	하정로
'01.8.6 변경	용두~면목선	5115	성백오로병원 (용두동726-1)	청수장로터리 (면목동 1341-10)	3.68	답십리길	3.68	-	답십리로
	경유	답십리길	전농동 621-1	면목동 1342-10	3.68	답십리	3.68		
'01.8.6 변경	회기~변동선	5117	회기동로터리 (회기동67)	드림랜드앞로터리 (변동98-1)	4.29	이문로 돌곶이길	4.29	-	이문로 돌곶이로
	경유도로	이 문 로	회기동 67-5	석관동 349-1	2.84	위대앞	2.84		
		돌곶이길	장위동 64-122	변동 98-1	1.45	장위동	1.45		

구 분	노 선 명	노 선 번호	기 점	종 점	총연장 (km)	중 요 경과지	전용구간연장 (km)	중용구간연장 (km)	비 고
'16.11.10 인정	장한평~사가정선	5118	장한평역 (장안3동464-1)	장안동삼거리 (장안2동313-2)	1.84	장한로	1.84	-	장한로
'01.8.6 변경	망우~공룡선	5119	망우로 (망우동489-2)	화랑로 (공룡동58)	2.89	노적교 중화초교 태릉고교	2.89	-	
'06.1.26 인정	영등포~당산선	5121	영등포우체국 영등포동3가425-2	화학시험연구원 영등포동 8가 87-1	1.71	영등포 전화국	1.71		
'13.12.12 변경	신도림~구로선	5123	신도림로 56-13 (동아3차아파트 교차로)	가마산로 293 (거리공원오거리)	1.64	경인로61길 공월로	1.64	-	
'20.12.3 인정	향동선	5125	구로구 시계 (향동 216-6)	구로구 시계 (향동 산51-1)	0.29	-	-		부광로
'01.8.6 변경	이문~장동선	5201	한천로 (이문동212-4)	창동역 (창계5동311)	6.97	초안산길	6.97	-	초안산로
	경유도로	월계~이문길	월계42	이문동 212-4	1.922	석관고교	1.92		
		초안산길	월계1동(석계역)	창동 311	5.05	성북역	5.05		
'01.8.6 변경	월계~도봉선	5203	월릉교 (월계시영아파트3동)	도봉동시계 (도봉동1-1)	9.35	마들길	9.35	-	마들로
	경유도로	마들윗길	도봉동 22-19	익정부시계	0.35		0.35		
		마들길	월계동 월릉교	도봉동 22-19	9.0	마포정류공단	9.0		
'07.5.10 신설	월계~마들선	5205	광운대입구 (월계동 270-43)	월계대성아파트 (월계동 17)	1.25	광운대	1.25	-	
'01.8.6 변경	북가좌~역촌선	5301	북가좌동로터리 (북가좌동 385-35)	역촌5거리로터리 (역촌동16-7)	3.82	용암로	3.82	-	용암로
'01.8.6 변경	사직~중암선	5303	사직공원 (사직동1-48)	중암2동로터리 (중암동23-61)	11.61	인왕산길 북악산길	11.61	-	인왕산로 북악산로
	경유도로	인왕산길	사직동 229	부암동 257	2.35	옥인동	2.35		
		북악산길	부암동 257	중암동 29-14	9.26	부암동	9.26		
'01.8.6 변경	적선~부암선	5305	적선로터리 (적선동8)	자허문길 (부암동261)	2.60	효자로 창의문길	2.60	-	효자로
	경유도로	창의문길	궁정동 12-1	부암동 274-1	1.60	청문동	1.60		
		효자로	적석동 10-1	궁정동 86-1	1.00	효자동	1.00		
'01.8.6 변경	중학~성북선	5307	동십자가 (중학동38-1)	성북동 (성북동275)	3.47	삼청동길 성북동길	3.47	-	삼청로
	경유도로	삼청동길	중학동 38-1	성북동 330	2.95		2.95		
		성북동길	성북동330	성북동275	0.52		0.52		