

Zona Metropolitana del Valle de México



Zona Metropolitana del Valle de México

La Secretaría General de Gobierno, a través del Consejo Estatal de Población, presenta información sobre la conformación de la Zona Metropolitana del Valle de México (ZMVM) con la finalidad de contribuir a su comprensión, así como difundir la cultura sociodemográfica al interior del Estado de México.

Las zonas metropolitanas son una realidad del mundo moderno y los esfuerzos por definir y delimitarlas han sido variados y abordados desde diferentes perspectivas incorporando aspectos tanto cuantitativos como cualitativos.

A continuación se presentan algunas de las delimitaciones y sus principales diferencias en cuanto a su conformación con base en el número de municipios.

Conformación de las zonas metropolitanas de acuerdo con diferentes actores

Municipios y delegaciones por entidad federativa		
Estado de México	Distrito Federal	Hidalgo

Zona Metropolitana del Valle de México

Declaratoria *	59	16	0
SEDESOL -CONAPO -INEGI **	59	16	1
Comisión Ejecutiva de Coordinación Metropolitana Nueva Época ***	59	16	29

*Se refiere a la Declaratoria de la Zona Metropolitana del Valle de México publicada en la Gaceta Oficial del Distrito Federal con fecha 23 de enero de 2003.

**Delimitación de las Zonas Metropolitanas de México 2005.

***Primera Sesión Plenaria de la Comisión Ejecutiva de Coordinación Metropolitana Nueva Época con fecha 17 de junio de 2008.

Como se mencionó, hay diferentes delimitaciones de zonas metropolitanas, al menos en lo que concierne al Estado de México, por ello, a continuación se presentan dos análisis de la ZMVM: el primero, considerando los criterios del grupo interinstitucional formado por SEDESOL-CONAPO-INEGI que delimitan las zonas metropolitanas a nivel nacional, y el segundo, con la definición de ZMVM firmada por los gobiernos del Estado de México, Hidalgo y Distrito Federal, en 2008.

Zona Metropolitana del Valle de México Criterio SEDESOL-CONAPO-INEGI

La Zona Metropolitana del Valle de México, conformada en 2005 por el grupo interinstitucional integrado por SEDESOL-CONAPO-INEGI, considera 59 municipios del Estado de México, 16 delegaciones del Distrito Federal y el municipio de Tizayuca del estado de Hidalgo.

Es importante conocer el volumen de población de los municipios que integran la ZMVM, por lo que se presenta información del XII Censo General de Población y Vivienda 2000 y el Conteo de Población y Vivienda 2005 del Instituto Nacional de Estadística y Geografía (INEGI), y las proyecciones 2009 del Consejo Nacional de Población (CONAPO).

Población ZMVM 2000-2005 y proyección 2009

	2000	2005	2009
Población ZMVM	18,396,677	19,239,910	19,981,801
59 municipios del Estado de México	9,745,094	10,462,421	11,075,213
16 delegaciones del Distrito Federal	8,605,239	8,720,916	8,841,916
Un municipio de Hidalgo (Tizayuca)	46,344	56,573	64,672

Fuente: COESPO con base en INEGI 2000-2005 y CONAPO 2009.

La población total de la ZMVM, de acuerdo con estimaciones de CONAPO al 2009, es de 19 millones 981 mil 801 habitantes, distribuidos de la siguiente forma: 11 millones 75 mil 213 habitantes los concentra el Estado de México, 8 millones 841 mil 916 el Distrito Federal y 64 mil 672 restante el estado de Hidalgo.

Distribución porcentual de población Zona Metropolitana del Valle de México, 2009



Fuente: COESPO con base CONAPO.

En cuanto a la composición, definición y delimitación, una zona metropolitana se distingue por estar formada por una ciudad con una fuerte concentración demográfica (ciudad central o núcleo central), que gradualmente expande su supremacía socioeconómica y política hacia una o varias unidades administrativas (periferia contigua) que se encuentran subordinadas, pues la alta concentración de actividades económicas, laborales y de servicios las hacen dependientes de la primera. También deben tomarse en cuenta las unidades administrativas que por su carácter estratégico forman parte de la zona metropolitana (ZM), la funcionalidad entre la periferia y el núcleo central, así como el volumen de su población.

La aglomeración y el crecimiento urbano industrial del Distrito Federal (DF) en los años de la década de 1950 fue el antecedente inmediato de la expansión industrial hacia el espacio contiguo del Estado de México, así surgieron los centros industriales más importantes como Naucalpan, Tlalnepantla y Ecatepec, proceso que tiene una influencia directa en el crecimiento urbano industrial del Valle de Toluca.

A partir de 1995, los municipios metropolitanos del Estado de México registraron un volumen poblacional superior al del Distrito Federal. Se estima que el volumen de habitantes metropolitanos mexiquenses ha aumentado 23.4 veces, mientras que los del DF apenas 2.9, en el periodo de 1950 a 2009.

La mayor concentración poblacional a nivel nacional se encuentra en la ZMVM, donde reside 18.58% de la población total del país.

Zona Metropolitana del Valle de México

	2000	2005	2009
ZMVM	18,396,677	19,239,910	19,981,801
59 municipios del Estado de México	9,745,094	10,462,421	11,075,213
Acolman	61,250	77,035	89,374
Amecameca	45,255	48,363	51,291
Apaxco	23,734	25,738	27,505
Atenco	34,435	42,739	49,402
Atizapán de Zaragoza	467,886	472,526	478,428
Atlautla	25,950	24,110	23,942
Axapusco	20,516	21,915	23,816
Ayapango	5,947	6,361	6,861
Chalco	217,972	257,403	290,475
Chiautla	19,620	22,664	24,949
Chicoloapan	77,579	170,035	237,031
Chiconcuac	17,972	19,656	21,223
Chimalhuacán	490,772	525,389	552,901
Coacalco de Berriozábal	252,555	285,943	317,649
Cocotitlán	10,205	12,120	13,556
Coyotepec	35,358	39,341	42,778
Cuautitlán	75,836	110,345	136,326
Cuautitlán Izcalli	453,298	498,021	532,973
Ecatepec de Morelos	1,622,697	1,688,258	1,734,701
Ecatzingo	7,916	8,247	8,751
Huehuetoca	38,458	59,721	76,084
Hueypoxtla	33,343	36,512	39,318
Huixquilucan	193,468	224,042	245,641
Isidro Fabela	8,168	8,788	9,635
Ixtapaluca	297,570	429,033	535,432
Jaltenco	31,629	26,359	27,670
Jilotzingo	15,086	13,825	13,698
Juchitepec	18,968	21,017	22,988
Melchor Ocampo	37,716	37,706	38,213
Naucalpan de Juárez	858,711	821,442	799,889
Nextlalpan	19,532	22,507	25,136
Nezahualcóyotl	1,225,972	1,140,528	1,086,720
Nicolás Romero	269,546	306,516	336,401
Nopaltepec	7,512	8,182	8,987
Otumba	29,097	29,889	31,163
Ozumba	23,592	24,055	24,851
Papalotla	3,469	3,766	3,968
Paz, La	212,694	232,546	248,838
San Martín de las Pirámides	19,694	21,511	23,242
Tecámac	172,813	270,574	343,890

Continúa

	2000	2005	2009
ZMVM	18,396,677	19,239,910	19,981,801
Temamatla	8,840	10,135	11,315
Temascalapa	29,307	33,063	36,677
Tenango del Aire	8,486	9,432	10,353
Teoloyucan	66,556	73,696	79,913
Teotihuacán	44,653	46,779	49,254
Tepetlaoxtoc	22,729	25,507	28,197
Tepetlípca	16,863	16,912	17,324
Tepotzotlán	62,280	67,724	73,158
Tequixquiac	28,067	31,080	33,911
Texcoco	204,102	209,308	216,081
Tezoyuca	18,852	25,372	30,542
Tlalmanalco	42,507	43,930	45,856
Tlalnepantla de Baz	721,415	683,808	660,953
Tonanitla	*	8,081	9,446
Tultepec	93,277	110,145	122,682
Tultitlán	432,141	472,867	513,171
Valle de Chalco Solidaridad	323,461	332,279	342,982
Villa del Carbón	37,993	39,587	42,409
Zumpango	99,774	127,988	145,293
16 delegaciones del Distrito Federal	8,605,239	8,720,916	8,841,916
Azcapotzalco	441,008	431,927	418,413
Coyoacán	640,423	636,650	623,672
Cuajimalpa de Morelos	151,222	173,630	190,259
Gustavo A. Madero	1,235,542	1,211,202	1,168,120
Iztacalco	411,321	400,907	386,399
Iztapalapa	1,773,343	1,838,005	1,856,515
Magdalena Contreras, La	222,050	231,122	234,916
Milpa Alta	96,773	115,739	130,518
Álvaro Obregón	687,020	713,103	720,112
Tláhuac	302,790	344,528	374,728
Tlalpan	581,781	610,642	621,674
Xochimilco	369,787	404,698	427,383
Benito Juárez	360,478	363,251	361,966
Cuauhtémoc	516,255	528,518	531,004
Miguel Hidalgo	352,640	358,041	357,733
Venustiano Carranza	462,806	453,356	438,504
Un municipio del estado de Hidalgo (Tizayuca)	46,344	56,573	64,672

* Municipio creado en 2003.

Fuente: COESPO con base en INEGI 2000-2005 y CONAPO 2009.

Esta dinámica poblacional diferenciada en los municipios metropolitanos del Estado de México ha posibilitado que los municipios de la periferia norte, noreste, noroeste y este de la Ciudad de México sean los que históricamente han presentado mayor incremento poblacional. Entre estos se encuentran Ecatepec de Morelos, Nezahualcóyotl (únicos municipios con más de un millón de habitantes), Naucalpan de Juárez, Tlalnepantla de Baz y Chimalhuacán, Ixtapaluca, Cuautitlán Izcalli y Tultitlán (municipios con más de medio millón de habitantes) y por lo tanto con las densidades más altas.

Distribución territorial de la Zona Metropolitana del Valle de México

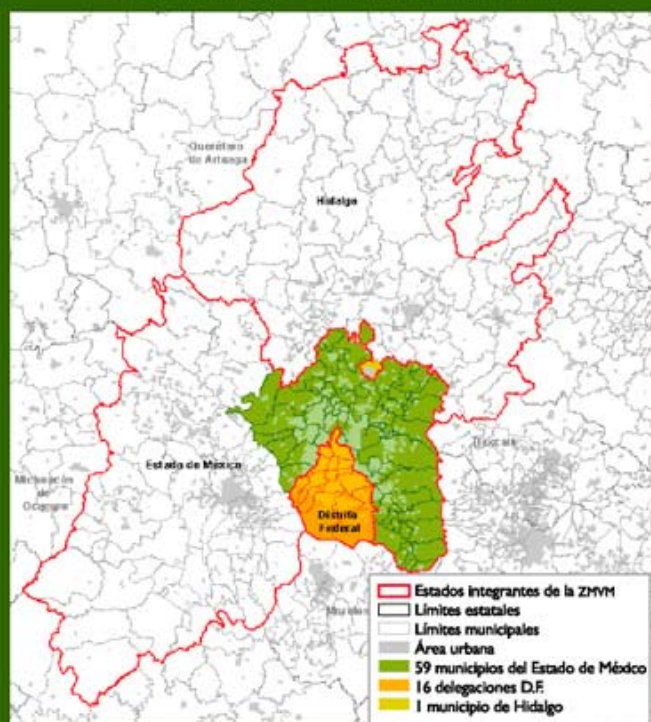

Zona Metropolitana del Valle de México Criterio Comisión Ejecutiva de Coordinación Metropolitana Nueva Época

El 17 de junio de 2008, en la ciudad de Pachuca, Hidalgo, y tras la firma de la nueva Declaratoria de Zona Metropolitana del Valle de México y la incorporación de los 29 municipios del estado de Hidalgo, se celebró la primera Sesión Plenaria de la Comisión Ejecutiva de Coordinación Metropolitana Nueva Época.

El presente estudio toma el criterio de la comisión antes mencionada que considera 59 municipios del Estado de México, 16 delegaciones del Distrito Federal y 29 municipios del estado de Hidalgo; aun cuando la anexión de los municipios de Hidalgo es reciente, se incorporan para homologar el criterio y conocer el comportamiento histórico en conjunto, así como sus proyecciones.

Población ZMVM 2000-2005 y proyección 2009

	2000	2005	2009
Población ZMVM	19,405,000	20,347,287	21,163,226
59 municipios del Estado de México	9,745,094	10,462,421	11,075,213
16 delegaciones del Distrito Federal	8,605,239	8,720,916	8,841,916
29 municipios de Hidalgo	1,054,667	1,163,950	1,246,097

Fuente: COESPO con base en INEGI 1950-2005. Estimación CONAPO.

La población total de la ZMVM, de acuerdo con estimaciones de CONAPO al 2009, es de 21 millones 163 mil 226 habitantes distribuidos de la siguiente forma: 11 millones 75 mil 213 habitantes los concentra el Estado de México, 8 millones 841 mil 916 el Distrito Federal y un millón 246 mil 97 restante el estado de Hidalgo.

Distribución porcentual de población Zona Metropolitana del Valle de México, 2009

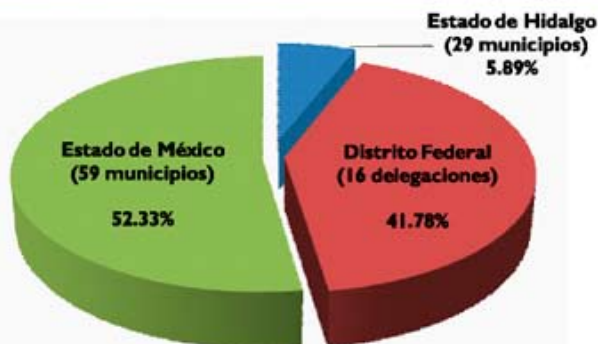

Fuente: COESPO con base CONAPO.

Las 16 delegaciones del DF y los 59 municipios del Estado de México corresponden a lo establecido en el apartado anterior, por lo que se omiten sus datos y se enuncian solamente los 29 municipios del estado de Hidalgo.

La reciente incorporación de municipios hidalguenses aumenta la concentración poblacional, reportando que 19.68% de la población total nacional reside en la ZMVM, en el 2009.

Municipios de Hidalgo integrantes de la ZMVM

	2000	2005	2009
29 municipios del estado de Hidalgo	1,054,667	1,163,950	1,246,097
Ajacuba	14,507	16,111	16,886
Atitalaquia	21,636	24,749	27,588
Atotonilco de Tula	24,848	26,500	28,328
Chapantongo	11,257	11,389	11,664
Cuautepec de Hinojosa	45,110	45,527	45,087
Emiliano Zapata	12,281	12,309	12,562
Epazoyucan	11,054	11,522	11,122
Mineral de la Reforma	42,223	68,704	89,509
Mineral del Monte	12,885	11,944	11,202
Nopala de Villagrán	14,762	15,099	15,279
Pachuca de Soto	245,208	275,578	298,759
San Agustín Tlaxiaca	24,248	27,118	29,532
Santiago Tulantepec de Lugo Guerrero	26,254	29,246	31,118
Singuilucan	13,269	13,143	12,409
Tepeapulco	49,539	49,850	49,084
Tepeji del Río de Ocampo	67,858	69,755	71,663
Tepetitlán	8,498	8,893	9,042
Tetepango	8,935	9,697	10,411

Continúa

	2000	2005	2009
Tezontepec de Aldama	38,718	41,909	44,557
Tizayuca	46,344	56,573	64,672
Tlahuelilpan	13,936	15,412	16,752
Tlanalapa	9,839	8,662	8,147
Tlaxcoapan	22,641	24,734	27,055
Tolcayuca	11,317	11,746	12,193
Tula de Allende	86,840	93,296	98,382
Tulancingo de Bravo	122,274	129,935	133,380
Villa de Tezontepec	8,982	10,723	12,388
Zapotlán de Juárez	14,888	16,493	17,648
Zempoala	24,516	27,333	29,678

Fuente: COESPO con base en INEGI 1950-2005. Estimación CONAPO.

Las tasas de crecimiento de los municipios de Hidalgo tienen la misma tendencia a la baja que a nivel nacional, con un ritmo de crecimiento moderado (1.72), ligeramente mayor al del Estado de México (1.43) en el periodo 2005-2009. Por su parte, la del Distrito Federal se encuentra en 0.35% en el periodo de referencia.

Distribución territorial de la ZMVM

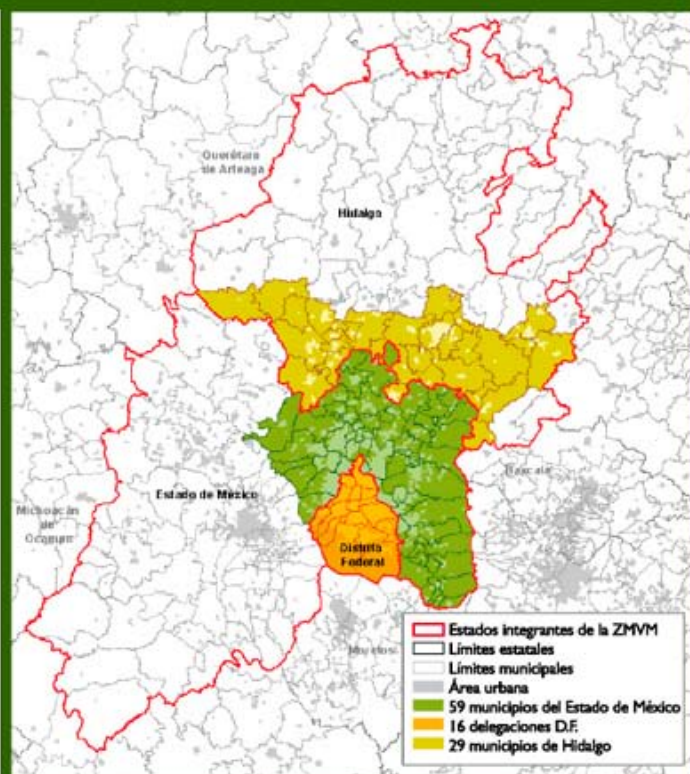

Número de autorización del Comité Editorial de la Administración Pública: CE: 202/C/021/09



GOBIERNO DEL
ESTADO DE MÉXICO



Compromiso
Gobierno que cumple