



DOKUMEN GAZETIR



NEGERI SEMBILAN

31 DISEMBER 2012

DISEDIAKAN OLEH:

JAWATANKUASA KEBANGSAAN NAMA GEOGRAFI (JKNG)
MALAYSIA

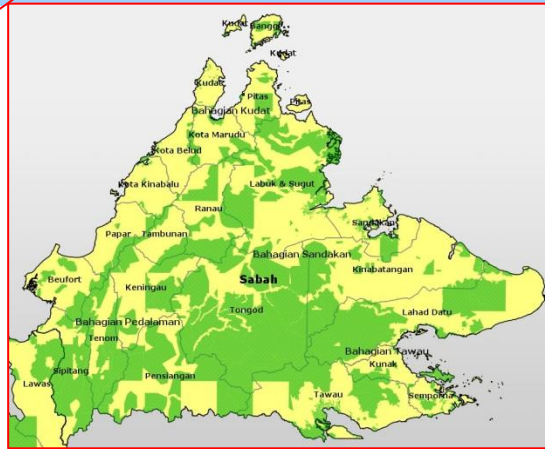

1.0 PENGENALAN

Gazetir ini mengandungi 7,429 nama geografi di Negeri Sabah. Data nama geografi ini dibekalkan oleh pihak Jabatan Ukur dan Pemetaan Malaysia (JUPEM). Data-data yang telah dimasukkan ke dalam gazetir ini telah mendapat pengesahan dari Jawatan kuasa Negeri Nama Geografi (JNNG) Negeri Sabah di mana setiap nama geografi yang diterbitkan ini telah melalui proses semakan dan pengesahan oleh pegawai-pegawai di Negeri Sabah untuk memastikan nama tersebut sah dari segi ejaan, jenis, maklumat lokasi dan sebagainya.

Kemasukan data untuk setiap nama geografi mengandungi maklumat-maklumat berikut:

- Nama
- Daerah
- Jenis
- Latitud
- Longitud

2.0 SEJARAH SABAH

Nama negeri Sabah dikatakan berasal daripada perkataan saba iaitu sejenis buah pisang yang dipanggil pisang saba oleh masyarakat kaum Suluk (Sulu) yang sangat popular dibuat pisang goreng. Pisang saba ini juga dikenali sebagai pisang jaba oleh segolongan masyarakat Bajau. Negeri ini disebut sebagai Sabah kerana masyarakat di sekitar pantai barat negeri Sabah kebanyakannya menanam pisang jenis ini sebagai bahan makanan. Asal usul nama Sabah juga dikenali sebagai Seludang. Dalam bahasa Jawa seludang dinamakan sebagai Sabah.

Sabah diambil alih oleh Syarikat Berpiagam Borneo Utara British (British North Borneo Chartered Company) pada 1881 dan menjadi sebuah negeri naungan Empayar British pada 1888. Walau bagaimanapun hal ehwal dalam negeri masih diselaraskan oleh Syarikat. Pemerintahan Syarikat tamat pada 1946 dan ia menjadi tanah jajahan Borneo Utara sehingga penyertaannya dalam Persekutuan Malaysia beserta Sarawak dan Singapura pada 16 September 1963. Ibu negeri Sabah ialah Kota Kinabalu yang terletak di Residensi Pantai Barat Sabah. Semasa zaman penjajahan British, Kota Kinabalu dikenali sebagai Jesselton.

Berdasarkan kepada jumpaan arkeologi, Sabah telah diduduki oleh penghuni sekurang-kurangnya 28,000 tahun yang lalu. Islam sampai di Sabah menjelang akhir abad ke-15 dan ke-16 melalui pedagang Arab dan India dan juga hasil dari pengembangan kerajaan Kesultanan Melayu Brunei dan Kesultanan Sulu. Pihak Kesultanan Sulu telah bertanggungjawab mengislamkan orang-orang Ikaan pada sekitar abad ke-17 atau ke-18. Orang-orang Eropah datang ke Sabah dua abad kemudiannya untuk tujuan perdagangan.

3.0 TAFSIRAN MAKLUMAT

3.1 NAMA

Maklumat ini adalah menerangkan nama tempat yang dikenali dikalangan penduduk tempatan dan disahkan oleh Pegawai di peringkat daerah. Bentuk ejaan bagi nama geografi yang telah diluluskan oleh pihak berkuasa penamaan diperingkat kerajaan persekutuan, kerajaan negeri atau kerajaan tempatan akan dianggap sebagai nama yang rasmi atau yang dibenarkan.

3.2 DAERAH

Daerah adalah merupakan satu bahagian kawasan pentadbiran di setiap negeri di Malaysia. Di negeri Sabah terdapat 24 buah daerah seperti disenaraikan di bawah:

- Beaufort
- Keningau
- Kinabatangan
- Kota Belud
- Kota Kinabalu
- Kota Marudu
- Kuala Penyu
- Kudat
- Kunak
- Labuk & Sugut
- Lahad Datu
- Papar
- Penampang
- Pensiangan
- Pitas
- Ranau
- Sandakan
- Semporna
- Sipitang
- Tambunan
- Tawau
- Tenom
- Tongod
- Tuaran

3.3 JENIS

Jenis adalah terma yang merujuk kepada penamaan bagi setiap nama geografi. Contoh adalah seperti berikut:

- tempat - Ipoh, Kuala Lumpur
- rupa alam semula jadi - Sungai Perak (sungai), Bukit Fraser (bukit)
- rupa alam buatan manusia - Jalan Ipoh (jalan), Empangan Kenyir (empangan)
- rupa laut semula jadi - Terumbu Sahap (terumbu)
- rupa laut buatan manusia - Tambak Johor (tambak)
- sekelompok tempat yang serupa dan berkaitan - Semenanjung Malaysia
- sekelompok rupa alam yang serupa dan berkaitan - Kepulauan Langkawi (pulau)
- sekelompok kawasan yang serupa dan berkaitan - Kompleks Sukan Bukit Jalil (kemudahan sukan)

Bagi tujuan penerbitan gazetir ini terdapat 30 jenis nama geografi, iaitu:

- | | | |
|--------------|-------------------------|---------------------------------|
| i. Kampung | xii. Hutan Rizab Melayu | xxiii. Tompok |
| ii. Bandar | xiii. Tempat Bersejarah | xxiv. Terusan |
| iii. Jalan | xiv. Taman | xxv. Bangunan |
| iv. Pekan | xv. Parit | xxvi. Kawasan Perniagaan |
| v. Hutan | xvi. Bukit | xxvii. Kawasan
Perindustrian |
| vi. Teluk | xvii. Batuan | xxviii. Kawasan Rekreasi |
| vii. Tanjung | xviii. Estet | xxix. Perlabuhan |
| viii. Pantai | xix. Sungai | xxx. Stesen Penyegitigaan |
| ix. Pulau | xx. Pengkalan | |
| x. Muara | xxi. Beting | |
| xi. Tasik | xxii. Terumbu | |

3.4 LATITUD DAN LONGITUD

Latitud adalah garis ukuran kedudukan latitud utara-selatan antara kutub. Khatulistiwa ditakrifkan sebagai 0 darjah, Kutub Utara adalah 90 darjah utara, dan Kutub Selatan ialah 90 darjah selatan. Garisan latitud semua selari antara satu sama lain. Longitud pula adalah garis meridian yang dijalankan antara Utara dan Kutub Selatan. Ia diukur berdasarkan kedudukan timur-barat. *Prime meridian* mempunyai nilai 0 darjah dan melalui Greenwich, England.

Bagi tujuan penerbitan gazetir, sistem koordinat yang digunakan adalah *Geocentric Datum for Malaysia 2000* – GDM2000, iaitu merujuk kepada pusat jisim bumi sebagai origin/datum rujukan. Datum ini bersifat universal kerana ia merangkumi seluruh Malaysia.

Nilai koordinat bagi setiap nama geografi yang berunjuran GDM2000 ditunjukkan dalam darjah, minit dan saat.

Contoh 103° 47' 31" N 2° 8' 56" E.

4.0 GLOSARI

4.1 Nama Geografi

Nama geografi ialah kata nama khas, istilah khusus, atau ungkapan yang digunakan pada atau untuk mengenal satu-satu entiti geografi pada masa ini atau sebelumnya. Entiti geografi ialah mana-mana bahagian rupa bumi atau rupa laut yang secara relatifnya kekal, sama ada semula jadi atau buatan manusia, dan mempunyai identiti yang dapat dikenali dalam satu-satu konteks budaya tertentu. Maka nama geografi boleh merujuk mana-mana tempat, rupa alam atau kawasan di permukaan bumi ini, atau sekelompok tempat, rupa alam atau kawasan yang serupa dan berkaitan.

4.2 Nama Rasmi

Nama geografi, dan bentuk tulisan serta penggunaannya, yang dipersetujui atau diiktiraf sebagai rasmi oleh Jawatankuasa untuk digunakan dalam Kerajaan Persekutuan dan Kerajaan Negeri. Nama rasmi dimantapkan sama ada melalui dasar atau keputusan oleh pihak berkuasa penamaan dan diwartakan.

5.0 NAMA SINGKATAN

Bil.	Perkataan	Singkatan	Bil.	Perkataan	Singkatan
1.	Air	A.	44.	Lintang	Ltg.
2.	Alur, Alur Layar, Ayer, Saluran	Alr.	45.	Lorong	Lrg.
3.	Apartment/Apartments	Apt.	46.	Muara	Mu.
4.	Bahagian	Bhg.	47.	Padang	Pdg.
5.	Bakau	Bak.	48.	Pangkalan, Pengkalan	Pang.
6.	Balai Polis	B.P.	49.	Parit	Pt.
7.	Balai Raya	B.R.	50.	Pasir	Psr.
8.	Bandar	Bdr.	51.	Pejabat Daerah	P.D.
9.	Bangunan	Bgn.	52.	Pejabat Pos	P.P.
10.	Batu	Bt.	53.	Pejabat Pos dan Telegraf	P.P.T.
11.	Berhad	Bhd.	54.	Pelabuhan	Plbh.
12.	Blok	Blk.	55.	Perhentian	Ph.
13.	<i>Building</i>	Bld.	56.	Permatang	Pmtg.
14.	Bukit	Bkt.	57.	Persiaran	Psrn.
15.	Cangkat, Changkat	Chgkt.	58.	Pinggiran	Pgrn.
16.	Caruk	C.	59.	Pulau, anak pulau	P.
17.	<i>Center</i>	Ctr.	60.	<i>Quarters</i>	Qtrs.
18.	<i>Company</i>	Co.	61.	Regat	Rgt.
19.	<i>Condominium</i>	Condo	62.	Rizab Melayu	R.M.
20.	Dispensari	Disp.	63.	Rumah Perhentian	R.P.
21.	<i>Floor</i>	Flr.	64.	Rumah Rehat	R.R.
22.	Gosong	Gsg.	65.	Sekolah	S.
23.	Gunung	G.	66.	Sekolah Kebangsaan	SK
24.	Haji	Hj.	67.	Sekolah Menengah	SM
25.	Hilir	Hr.	68.	Sekolah Rendah	SR
26.	Hospital	Hosp.	69.	Sekolah Rendah Jenis Kebangsaan	SRJK
27.	Hulu	H.	70.	Sendirian Berhad	Sdn. Bhd.
28.	Hutan Rizab	H.R.	71.	<i>Square</i>	Sq.
29.	Jalan, Labuhan	Jln.	72.	Stesen Kajicuaca	S.Kc.
30.	Jeram	J.	73.	Stesen Kastam	S.K.
31.	Kampong, Kampung	Kg.	74.	Stesen Meteorologi	S. Met.
32.	Kangka/Kangkar	Kr.	75.	Sungai	Sg.
33.	Kepulauan	Kep.	76.	Tali Air	T.A.
34.	Kilometer	km	77.	Taman	Tmn.

35.	Kondominium	Kondo	78.	Tanah	Tnh.
36.	Kuala	K.	79.	Tanjung	Tg.
37.	Ladang	Ldg.	80.	Teluk, Telok, Telukan	Tlk.
38.	Lapangan	Lpg.	81.	Timur	T
39.	Lebuh/Leboh	Lbh.	82.	Tingkat	Tkt.
40.	Lembah	Lmbh.	83.	Utara	U
41.	Lengkong/Lengkuk	Lnkg.	84.	Wakil Pos	W.P.
42.	<i>Level</i>	<i>Lvl.</i>	85.	Zon Ekonomi Eksklusif	ZEE
43.	<i>Limited</i>	<i>Ltd.</i>			

Nama Geografi

Daerah Beaufort

Bil	Nama	Daerah	Jenis	Latitud	Longitud
1	Beting Menggalong Selatan Dua	Beaufort	Beting	5° 57' 53.967" N	115° 31' 14.968" E
2	Beting Menggalong Selatan Satu	Beaufort	Beting	6° 1' 59.967" N	115° 28' 6.968" E
3	Beting Menggalong Selatan Tiga	Beaufort	Beting	5° 53' 5.967" N	115° 34' 2.968" E
4	Hutan Simpan Binsuluk	Beaufort	Hutan	5° 27' 17.968" N	115° 44' 10.405" E
5	Hutan Simpan Crocker	Beaufort	Hutan	4° 51' 3.880" N	115° 46' 12.146" E
6	Hutan Simpan Gunung Lumaku	Beaufort	Hutan	5° 8' 19.787" N	115° 44' 58.778" E
7	Hutan Simpan Klias	Beaufort	Hutan	5° 17' 47.288" N	115° 37' 49.869" E
8	Hutan Simpan Lumaku	Beaufort	Hutan	5° 8' 19.787" N	115° 44' 58.778" E
9	Hutan Simpan Menumbok	Beaufort	Hutan	5° 15' 35.452" N	115° 27' 59.567" E
10	Hutan Simpan Padas Damit	Beaufort	Hutan	5° 23' 21.614" N	115° 31' 13.495" E
11	Hutan Simpan Sungai Binsuluk	Beaufort	Hutan	5° 28' 52.031" N	115° 40' 18.655" E
12	Kg. Angian	Beaufort	Kampung	5° 24' 0.561" N	115° 50' 6.902" E
13	Kg. Angsam	Beaufort	Kampung	5° 28' 7.141" N	115° 46' 35.705" E
14	Kg. Badadap	Beaufort	Kampung	5° 21' 0.247" N	115° 35' 33.627" E
15	Kg. Baingking	Beaufort	Kampung	5° 19' 47.610" N	115° 36' 23.071" E
16	Kg. Baitam	Beaufort	Kampung	5° 27' 12.698" N	115° 48' 55.665" E
17	Kg. Bakalau	Beaufort	Kampung	5° 20' 58.928" N	115° 44' 11.175" E
18	Kg. Balai	Beaufort	Kampung	5° 20' 20.994" N	115° 33' 1.391" E
19	Kg. Balibata	Beaufort	Kampung	5° 20' 11.552" N	115° 44' 51.193" E
20	Kg. Bambang	Beaufort	Kampung	5° 24' 16.421" N	115° 50' 5.963" E
21	Kg. Bandau	Beaufort	Kampung	5° 29' 25.501" N	115° 48' 32.479" E
22	Kg. Bangkalalak	Beaufort	Kampung	5° 17' 58.252" N	115° 32' 39.010" E
23	Kg. Bangkudian	Beaufort	Kampung	5° 14' 9.043" N	115° 28' 17.233" E
24	Kg. Banting	Beaufort	Kampung	5° 13' 45.951" N	115° 38' 18.134" E
25	Kg. Batandok	Beaufort	Kampung	5° 22' 17.719" N	115° 39' 57.539" E
26	Kg. Batanduk	Beaufort	Kampung	5° 22' 41.724" N	115° 37' 29.378" E
27	Kg. Batu	Beaufort	Kampung	5° 17' 36.546" N	115° 41' 25.887" E
28	Kg. Batu Enam Puluh	Beaufort	Kampung	5° 20' 35.619" N	115° 47' 54.986" E

Bil	Nama	Daerah	Jenis	Latitud	Longitud
29	Kg. Batu Enam Puluh Satu	Beaufort	Kampung	5° 19' 46.551" N	115° 47' 47.794" E
30	Kg. Bawan	Beaufort	Kampung	5° 29' 19.936" N	115° 49' 2.476" E
31	Kg. Bawang	Beaufort	Kampung	5° 22' 35.811" N	115° 41' 59.592" E
32	Kg. Beringin	Beaufort	Kampung	5° 21' 25.096" N	115° 39' 3.697" E
33	Kg. Berumbai	Beaufort	Kampung	5° 16' 55.683" N	115° 32' 45.589" E
34	Kg. Biau	Beaufort	Kampung	5° 29' 37.899" N	115° 48' 41.596" E
35	Kg. Bingkul	Beaufort	Kampung	5° 21' 18.432" N	115° 43' 15.969" E
36	Kg. Bingkulas	Beaufort	Kampung	5° 29' 17.468" N	115° 47' 5.825" E
37	Kg. Binsuluk	Beaufort	Kampung	5° 31' 32.831" N	115° 41' 46.121" E
38	Kg. Bintuka Laut	Beaufort	Kampung	5° 20' 6.631" N	115° 29' 22.797" E
39	Kg. Bintuka Tengah	Beaufort	Kampung	5° 19' 49.099" N	115° 30' 9.764" E
40	Kg. Bintuka Ulu	Beaufort	Kampung	5° 19' 38.569" N	115° 30' 13.362" E
41	Kg. Binunuk	Beaufort	Kampung	5° 20' 20.018" N	115° 45' 37.484" E
42	Kg. Bokok	Beaufort	Kampung	5° 25' 10.173" N	115° 50' 6.194" E
43	Kg. Brunei	Beaufort	Kampung	5° 30' 18.714" N	115° 48' 21.365" E
44	Kg. Bukau	Beaufort	Kampung	5° 16' 10.096" N	115° 39' 28.185" E
45	Kg. Bukau Laut	Beaufort	Kampung	5° 15' 32.991" N	115° 38' 53.381" E
46	Kg. Bukau Tengah	Beaufort	Kampung	5° 15' 55.815" N	115° 39' 25.367" E
47	Kg. Bukau Ulu	Beaufort	Kampung	5° 16' 12.810" N	115° 39' 57.558" E
48	Kg. Dambai	Beaufort	Kampung	5° 29' 38.217" N	115° 48' 5.175" E
49	Kg. Dungau	Beaufort	Kampung	5° 28' 26.651" N	115° 46' 18.242" E
50	Kg. Ellabung	Beaufort	Kampung	5° 22' 22.599" N	115° 41' 18.380" E
51	Kg. Gadong	Beaufort	Kampung	5° 21' 30.817" N	115° 36' 47.712" E
52	Kg. Galila	Beaufort	Kampung	5° 19' 53.391" N	115° 33' 24.930" E
53	Kg. Galila Jaya	Beaufort	Kampung	5° 20' 2.747" N	115° 33' 21.978" E
54	Kg. Gana	Beaufort	Kampung	5° 29' 38.431" N	115° 49' 1.872" E
55	Kg. Garama	Beaufort	Kampung	5° 21' 44.132" N	115° 34' 36.304" E
56	Kg. Gimba	Beaufort	Kampung	5° 23' 7.942" N	115° 33' 19.286" E
57	Kg. Gulapis	Beaufort	Kampung	5° 21' 22.118" N	115° 36' 8.470" E
58	Kg. Gumarit	Beaufort	Kampung	5° 19' 15.519" N	115° 36' 20.410" E
59	Kg. Halogilat	Beaufort	Kampung	5° 14' 59.844" N	115° 50' 11.110" E
60	Kg. Hindian	Beaufort	Kampung	5° 12' 35.622" N	115° 37' 6.014" E
61	Kg. Inantul	Beaufort	Kampung	5° 22' 47.869" N	115° 50' 57.463" E
62	Kg. Indu Kawan	Beaufort	Kampung	5° 17' 34.639" N	115° 32' 7.673" E

Bil	Nama	Daerah	Jenis	Latitud	Longitud
63	Kg. Indu Libai	Beaufort	Kampung	5° 17' 35.667" N	115° 33' 9.811" E
64	Kg. Indu Madi	Beaufort	Kampung	5° 20' 6.770" N	115° 34' 7.047" E
65	Kg. Inuman	Beaufort	Kampung	5° 12' 40.230" N	115° 38' 6.633" E
66	Kg. Jambatan Baru	Beaufort	Kampung	5° 28' 3.592" N	115° 47' 45.119" E
67	Kg. Jimpangah	Beaufort	Kampung	5° 20' 44.831" N	115° 46' 15.528" E
68	Kg. Jumpong	Beaufort	Kampung	5° 18' 33.551" N	115° 29' 48.202" E
69	Kg. Kabajang Laut	Beaufort	Kampung	5° 20' 5.908" N	115° 35' 9.116" E
70	Kg. Kabajang Ulu	Beaufort	Kampung	5° 19' 45.721" N	115° 35' 17.580" E
71	Kg. Kabatu	Beaufort	Kampung	5° 23' 50.844" N	115° 41' 14.776" E
72	Kg. Kabidang	Beaufort	Kampung	5° 24' 16.033" N	115° 41' 9.388" E
73	Kg. Kabulu	Beaufort	Kampung	5° 23' 9.621" N	115° 37' 22.309" E
74	Kg. Kabuluan	Beaufort	Kampung	5° 28' 51.445" N	115° 49' 3.135" E
75	Kg. Kadadap	Beaufort	Kampung	5° 20' 55.970" N	115° 35' 11.879" E
76	Kg. Kadaingan	Beaufort	Kampung	5° 20' 59.950" N	115° 36' 31.965" E
77	Kg. Kalabu	Beaufort	Kampung	5° 22' 20.588" N	115° 40' 44.523" E
78	Kg. Kalisuan	Beaufort	Kampung	5° 26' 22.528" N	115° 49' 18.129" E
79	Kg. Kamanggis	Beaufort	Kampung	5° 24' 41.513" N	115° 39' 52.305" E
80	Kg. Kamarias	Beaufort	Kampung	5° 20' 4.675" N	115° 33' 3.374" E
81	Kg. Kandu	Beaufort	Kampung	5° 23' 26.862" N	115° 41' 3.698" E
82	Kg. Kangsa	Beaufort	Kampung	5° 17' 59.072" N	115° 33' 35.757" E
83	Kg. Kapawa	Beaufort	Kampung	5° 22' 58.796" N	115° 36' 20.838" E
84	Kg. Karangan	Beaufort	Kampung	5° 15' 8.939" N	115° 41' 7.095" E
85	Kg. Kinauman	Beaufort	Kampung	5° 26' 29.817" N	115° 38' 43.251" E
86	Kg. Kiulu Baru	Beaufort	Kampung	5° 24' 9.512" N	115° 45' 39.222" E
87	Kg. Klias	Beaufort	Kampung	5° 22' 13.274" N	115° 43' 12.264" E
88	Kg. Klias Baru	Beaufort	Kampung	5° 22' 29.281" N	115° 43' 54.463" E
89	Kg. Klias Kecil	Beaufort	Kampung	5° 25' 55.140" N	115° 38' 44.086" E
90	Kg. Kota Klias	Beaufort	Kampung	5° 26' 29.589" N	115° 38' 2.543" E
91	Kg. Kuala Balik	Beaufort	Kampung	5° 20' 1.651" N	115° 34' 0.628" E
92	Kg. Kuari	Beaufort	Kampung	5° 21' 40.459" N	115° 44' 6.572" E
93	Kg. Kukub	Beaufort	Kampung	5° 17' 35.098" N	115° 34' 11.879" E
94	Kg. Kukuro	Beaufort	Kampung	5° 25' 54.190" N	115° 36' 18.639" E
95	Kg. Kukut	Beaufort	Kampung	5° 23' 14.020" N	115° 41' 55.005" E
96	Kg. Kumpat	Beaufort	Kampung	5° 30' 30.797" N	115° 50' 7.208" E

Bil	Nama	Daerah	Jenis	Latitud	Longitud
97	Kg. Kurian	Beaufort	Kampung	5° 19' 39.902" N	115° 33' 27.477" E
98	Kg. Kuridak	Beaufort	Kampung	5° 21' 6.889" N	115° 34' 52.302" E
99	Kg. Laba	Beaufort	Kampung	5° 25' 30.247" N	115° 36' 30.272" E
100	Kg. Labak	Beaufort	Kampung	5° 29' 13.024" N	115° 47' 48.141" E
101	Kg. Labi	Beaufort	Kampung	5° 19' 49.468" N	115° 36' 39.027" E
102	Kg. Laboi	Beaufort	Kampung	5° 13' 50.585" N	115° 39' 3.783" E
103	Kg. Labuyau	Beaufort	Kampung	5° 20' 12.246" N	115° 36' 42.008" E
104	Kg. Lago	Beaufort	Kampung	5° 18' 29.210" N	115° 35' 42.452" E
105	Kg. Lalangot	Beaufort	Kampung	5° 18' 15.716" N	115° 35' 13.393" E
106	Kg. Lampijas	Beaufort	Kampung	5° 28' 40.329" N	115° 47' 57.621" E
107	Kg. Lanting	Beaufort	Kampung	5° 20' 10.653" N	115° 35' 52.239" E
108	Kg. Lawa	Beaufort	Kampung	5° 20' 41.527" N	115° 35' 58.240" E
109	Kg. Layong	Beaufort	Kampung	5° 25' 53.091" N	115° 35' 35.427" E
110	Kg. Layun	Beaufort	Kampung	5° 20' 30.413" N	115° 34' 13.668" E
111	Kg. Lembah Poring	Beaufort	Kampung	5° 26' 27.807" N	115° 51' 2.926" E
112	Kg. Likas Binsuluk	Beaufort	Kampung	5° 31' 57.879" N	115° 41' 19.319" E
113	Kg. Limadang	Beaufort	Kampung	5° 29' 41.534" N	115° 47' 58.236" E
114	Kg. Limbawang	Beaufort	Kampung	5° 22' 14.386" N	115° 41' 59.959" E
115	Kg. Lingkungan	Beaufort	Kampung	5° 12' 18.487" N	115° 37' 56.998" E
116	Kg. Lingkungan Tengah	Beaufort	Kampung	5° 11' 34.267" N	115° 37' 34.055" E
117	Kg. Lingkungan Ulu	Beaufort	Kampung	5° 9' 2.826" N	115° 38' 33.233" E
118	Kg. Luagan Beruang	Beaufort	Kampung	5° 21' 22.675" N	115° 42' 10.207" E
119	Kg. Luagan Sanginan	Beaufort	Kampung	5° 20' 52.122" N	115° 41' 26.002" E
120	Kg. Lubak	Beaufort	Kampung	5° 22' 5.676" N	115° 40' 20.652" E
121	Kg. Lubak Seberang	Beaufort	Kampung	5° 22' 1.913" N	115° 39' 45.164" E
122	Kg. Lubok	Beaufort	Kampung	5° 10' 45.287" N	115° 35' 10.320" E
123	Kg. Lubok Batu	Beaufort	Kampung	5° 16' 5.032" N	115° 42' 19.623" E
124	Kg. Lubok Darat	Beaufort	Kampung	5° 10' 30.815" N	115° 34' 57.858" E
125	Kg. Lukut	Beaufort	Kampung	5° 21' 50.252" N	115° 36' 23.686" E
126	Kg. Lumadan	Beaufort	Kampung	5° 16' 28.188" N	115° 40' 58.649" E
127	Kg. Lumantak	Beaufort	Kampung	5° 28' 4.401" N	115° 48' 39.997" E
128	Kg. Lumat	Beaufort	Kampung	5° 25' 0.629" N	115° 45' 23.387" E
129	Kg. Lumatai	Beaufort	Kampung	5° 20' 48.054" N	115° 43' 47.547" E
130	Kg. Lumiang	Beaufort	Kampung	5° 25' 36.513" N	115° 39' 33.522" E

Bil	Nama	Daerah	Jenis	Latitud	Longitud
131	Kg. Lupak	Beaufort	Kampung	5° 21' 35.434" N	115° 38' 2.702" E
132	Kg. Lupak Seberang	Beaufort	Kampung	5° 20' 52.980" N	115° 38' 26.797" E
133	Kg. Madang	Beaufort	Kampung	5° 30' 40.213" N	115° 45' 51.963" E
134	Kg. Magumas	Beaufort	Kampung	5° 19' 50.497" N	115° 30' 35.657" E
135	Kg. Makarang	Beaufort	Kampung	5° 20' 50.372" N	115° 32' 16.451" E
136	Kg. Malabau	Beaufort	Kampung	5° 25' 7.356" N	115° 40' 26.422" E
137	Kg. Malalugus	Beaufort	Kampung	5° 21' 27.517" N	115° 42' 44.107" E
138	Kg. Mangkat	Beaufort	Kampung	5° 25' 18.248" N	115° 40' 21.886" E
139	Kg. Mantau	Beaufort	Kampung	5° 20' 0.470" N	115° 34' 27.908" E
140	Kg. Masikuan	Beaufort	Kampung	5° 19' 37.186" N	115° 30' 51.327" E
141	Kg. Massanggom	Beaufort	Kampung	5° 19' 29.286" N	115° 34' 59.391" E
142	Kg. Matunjong	Beaufort	Kampung	5° 29' 11.781" N	115° 48' 12.536" E
143	Kg. Maulab	Beaufort	Kampung	5° 21' 24.528" N	115° 36' 24.656" E
144	Kg. Mawao	Beaufort	Kampung	5° 27' 1.608" N	115° 47' 12.987" E
145	Kg. Mempagar	Beaufort	Kampung	5° 22' 0.749" N	115° 42' 30.536" E
146	Kg. Menanjong	Beaufort	Kampung	5° 24' 2.102" N	115° 37' 22.583" E
147	Kg. Mendangin	Beaufort	Kampung	5° 28' 50.841" N	115° 47' 12.406" E
148	Kg. Mentulut	Beaufort	Kampung	5° 17' 16.819" N	115° 32' 10.528" E
149	Kg. Montenior	Beaufort	Kampung	5° 20' 55.580" N	115° 48' 9.590" E
150	Kg. Montenior Kecil	Beaufort	Kampung	5° 20' 24.621" N	115° 47' 38.113" E
151	Kg. Muhibbah	Beaufort	Kampung	5° 20' 34.631" N	115° 44' 13.348" E
152	Kg. Muhibbah Baru	Beaufort	Kampung	5° 22' 59.013" N	115° 44' 23.985" E
153	Kg. Nabahan	Beaufort	Kampung	5° 14' 19.450" N	115° 35' 28.085" E
154	Kg. Naparan	Beaufort	Kampung	5° 23' 13.340" N	115° 36' 6.700" E
155	Kg. Nukahan	Beaufort	Kampung	5° 27' 32.086" N	115° 35' 29.546" E
156	Kg. Padas Damit	Beaufort	Kampung	5° 20' 2.714" N	115° 32' 40.077" E
157	Kg. Padas Valley	Beaufort	Kampung	5° 19' 38.675" N	115° 42' 4.779" E
158	Kg. Palas	Beaufort	Kampung	5° 11' 48.804" N	115° 33' 40.743" E
159	Kg. Pandiki	Beaufort	Kampung	5° 26' 35.627" N	115° 37' 58.928" E
160	Kg. Panitian	Beaufort	Kampung	5° 24' 46.798" N	115° 50' 21.005" E
161	Kg. Pansong	Beaufort	Kampung	5° 25' 52.160" N	115° 39' 52.849" E
162	Kg. Papas	Beaufort	Kampung	5° 28' 38.637" N	115° 47' 11.315" E
163	Kg. Paring	Beaufort	Kampung	5° 21' 43.451" N	115° 39' 29.627" E
164	Kg. Parit	Beaufort	Kampung	5° 17' 59.340" N	115° 31' 53.347" E

Bil	Nama	Daerah	Jenis	Latitud	Longitud
165	Kg. Paung Maragang	Beaufort	Kampung	5° 27' 36.743" N	115° 51' 15.536" E
166	Kg. Penopok	Beaufort	Kampung	5° 28' 21.876" N	115° 50' 35.832" E
167	Kg. Piasau	Beaufort	Kampung	5° 28' 36.017" N	115° 45' 57.488" E
168	Kg. Pilajau	Beaufort	Kampung	5° 25' 20.039" N	115° 40' 5.877" E
169	Kg. Pilajau Baru	Beaufort	Kampung	5° 25' 31.604" N	115° 39' 23.723" E
170	Kg. Pilajau Lama	Beaufort	Kampung	5° 25' 23.892" N	115° 39' 22.880" E
171	Kg. Pimping	Beaufort	Kampung	5° 30' 26.527" N	115° 46' 10.458" E
172	Kg. Pintas	Beaufort	Kampung	5° 22' 59.958" N	115° 42' 18.109" E
173	Kg. Porok	Beaufort	Kampung	5° 25' 29.222" N	115° 40' 21.410" E
174	Kg. Pulai	Beaufort	Kampung	5° 26' 11.358" N	115° 39' 39.509" E
175	Kg. Pulai Manang	Beaufort	Kampung	5° 15' 19.335" N	115° 38' 8.538" E
176	Kg. Pura	Beaufort	Kampung	5° 23' 12.222" N	115° 33' 15.372" E
177	Kg. Pusak	Beaufort	Kampung	5° 23' 47.224" N	115° 50' 11.881" E
178	Kg. Pusak	Beaufort	Kampung	5° 26' 21.205" N	115° 49' 38.233" E
179	Kg. Rampak	Beaufort	Kampung	5° 21' 42.127" N	115° 40' 39.072" E
180	Kg. Rantis	Beaufort	Kampung	5° 18' 53.066" N	115° 33' 15.699" E
181	Kg. Rasak	Beaufort	Kampung	5° 25' 42.572" N	115° 39' 16.555" E
182	Kg. Saga-Saga	Beaufort	Kampung	5° 30' 24.230" N	115° 46' 53.467" E
183	Kg. Sahbandar	Beaufort	Kampung	5° 21' 1.894" N	115° 32' 0.482" E
184	Kg. Saliwangan	Beaufort	Kampung	5° 17' 36.236" N	115° 47' 59.325" E
185	Kg. Selagon	Beaufort	Kampung	5° 23' 37.247" N	115° 43' 57.862" E
186	Kg. Selingsing	Beaufort	Kampung	5° 21' 54.412" N	115° 37' 55.339" E
187	Kg. Sembilangan	Beaufort	Kampung	5° 20' 24.107" N	115° 32' 22.749" E
188	Kg. Siak	Beaufort	Kampung	5° 20' 3.711" N	115° 30' 36.974" E
189	Kg. Siantan	Beaufort	Kampung	5° 25' 41.030" N	115° 37' 50.297" E
190	Kg. Silaun	Beaufort	Kampung	5° 21' 51.731" N	115° 35' 5.991" E
191	Kg. Silik-Silikan	Beaufort	Kampung	5° 24' 3.336" N	115° 44' 42.476" E
192	Kg. Sindok	Beaufort	Kampung	5° 26' 23.063" N	115° 48' 59.483" E
193	Kg. Sinoko	Beaufort	Kampung	5° 25' 20.945" N	115° 50' 14.849" E
194	Kg. Sising	Beaufort	Kampung	5° 16' 50.584" N	115° 40' 59.747" E
195	Kg. Siunggau	Beaufort	Kampung	5° 10' 54.342" N	115° 36' 23.067" E
196	Kg. Sri Kawilan	Beaufort	Kampung	5° 26' 4.581" N	115° 50' 12.924" E
197	Kg. Suasa	Beaufort	Kampung	5° 17' 47.282" N	115° 35' 24.325" E
198	Kg. Sukai	Beaufort	Kampung	5° 20' 9.259" N	115° 33' 21.679" E

Bil	Nama	Daerah	Jenis	Latitud	Longitud
199	Kg. Sungai Besi	Beaufort	Kampung	5° 27' 3.528" N	115° 37' 26.227" E
200	Kg. Sungai Damit	Beaufort	Kampung	5° 31' 4.308" N	115° 49' 42.235" E
201	Kg. Sungkadan	Beaufort	Kampung	5° 20' 33.504" N	115° 37' 39.554" E
202	Kg. Taguna	Beaufort	Kampung	5° 20' 19.715" N	115° 30' 49.119" E
203	Kg. Tahak	Beaufort	Kampung	5° 28' 15.114" N	115° 46' 36.485" E
204	Kg. Takapan	Beaufort	Kampung	5° 28' 43.675" N	115° 48' 37.662" E
205	Kg. Takuli	Beaufort	Kampung	5° 24' 41.421" N	115° 40' 55.165" E
206	Kg. Tamalang Along	Beaufort	Kampung	5° 16' 38.508" N	115° 39' 23.006" E
207	Kg. Tambalang	Beaufort	Kampung	5° 28' 45.561" N	115° 50' 17.220" E
208	Kg. Tamoi	Beaufort	Kampung	5° 29' 53.080" N	115° 48' 8.682" E
209	Kg. Tandian	Beaufort	Kampung	5° 29' 5.845" N	115° 46' 4.013" E
210	Kg. Tandoi	Beaufort	Kampung	5° 29' 59.429" N	115° 48' 54.684" E
211	Kg. Taratak	Beaufort	Kampung	5° 20' 7.290" N	115° 31' 28.114" E
212	Kg. Tebobon	Beaufort	Kampung	5° 19' 33.413" N	115° 46' 11.883" E
213	Kg. Terusan Jumpong	Beaufort	Kampung	5° 19' 25.656" N	115° 30' 10.227" E
214	Kg. Tinimungan	Beaufort	Kampung	5° 16' 53.198" N	115° 40' 25.427" E
215	Kg. Tuhi Lupak	Beaufort	Kampung	5° 21' 13.198" N	115° 37' 54.395" E
216	Kg. Tuma Tuma	Beaufort	Kampung	5° 23' 40.107" N	115° 35' 24.283" E
217	Kg. Tunggingang	Beaufort	Kampung	5° 20' 11.229" N	115° 33' 34.160" E
218	Kg. Vinagu	Beaufort	Kampung	5° 13' 5.187" N	115° 38' 34.598" E
219	Kuala Membakut	Beaufort	Sungai	5° 32' 13.038" N	115° 47' 23.718" E
220	Pekan Beaufort	Beaufort	Pekan	5° 21' 6.695" N	115° 44' 45.900" E
221	Pekan Membakut	Beaufort	Pekan	5° 28' 24.970" N	115° 47' 47.971" E
222	Pekan Weston	Beaufort	Pekan	5° 13' 0.588" N	115° 36' 18.730" E
223	Rancangan Klias	Beaufort	0	5° 23' 21.724" N	115° 38' 53.640" E
224	Sg. Api Api	Beaufort	Sungai	5° 17' 51.358" N	115° 39' 34.733" E
225	Sg. Babagon	Beaufort	Sungai	5° 28' 26.274" N	115° 44' 49.284" E
226	Sg. Badaun	Beaufort	Sungai	5° 31' 52.287" N	115° 46' 48.020" E
227	Sg. Bambangan	Beaufort	Sungai	5° 13' 28.073" N	115° 31' 35.770" E
228	Sg. Bangkaduan	Beaufort	Sungai	5° 16' 17.996" N	115° 31' 34.671" E
229	Sg. Bangking	Beaufort	Sungai	5° 10' 38.929" N	115° 35' 37.184" E
230	Sg. Batu Sembilan	Beaufort	Sungai	5° 16' 10.404" N	115° 40' 28.696" E
231	Sg. Besi	Beaufort	Sungai	5° 27' 13.678" N	115° 37' 36.241" E
232	Sg. Binsuluk	Beaufort	Sungai	5° 29' 31.926" N	115° 46' 3.245" E

Bil	Nama	Daerah	Jenis	Latitud	Longitud
233	Sg. Bintuka	Beaufort	Sungai	5° 19' 29.142" N	115° 30' 18.198" E
234	Sg. Bukau	Beaufort	Sungai	5° 15' 11.327" N	115° 37' 11.246" E
235	Sg. Burong	Beaufort	Sungai	5° 14' 18.178" N	115° 27' 20.433" E
236	Sg. Damit	Beaufort	Sungai	5° 28' 31.506" N	115° 50' 52.574" E
237	Sg. Garama	Beaufort	Sungai	5° 21' 30.914" N	115° 34' 44.438" E
238	Sg. Gramma	Beaufort	Sungai	5° 25' 26.556" N	115° 33' 30.966" E
239	Sg. Igur Igur	Beaufort	Sungai	5° 13' 21.737" N	115° 28' 59.729" E
240	Sg. Inuman	Beaufort	Sungai	5° 13' 40.367" N	115° 37' 1.238" E
241	Sg. Kepawa	Beaufort	Sungai	5° 22' 9.736" N	115° 36' 19.897" E
242	Sg. Ketiduran	Beaufort	Sungai	5° 13' 56.670" N	115° 30' 8.420" E
243	Sg. Klias	Beaufort	Sungai	5° 23' 0.402" N	115° 30' 1.559" E
244	Sg. Klias Baru	Beaufort	Sungai	5° 23' 10.786" N	115° 44' 3.795" E
245	Sg. Klias Kecil	Beaufort	Sungai	5° 25' 12.546" N	115° 39' 18.806" E
246	Sg. Klias Lama	Beaufort	Sungai	5° 25' 39.189" N	115° 34' 29.068" E
247	Sg. Kolar	Beaufort	Sungai	5° 10' 13.645" N	115° 42' 15.094" E
248	Sg. Kota Klias	Beaufort	Sungai	5° 26' 31.307" N	115° 34' 47.172" E
249	Sg. Kukuro	Beaufort	Sungai	5° 25' 59.784" N	115° 36' 3.717" E
250	Sg. Lakutan	Beaufort	Sungai	5° 6' 42.659" N	115° 41' 44.513" E
251	Sg. Lingkungan	Beaufort	Sungai	5° 9' 4.630" N	115° 40' 6.018" E
252	Sg. Lumadan	Beaufort	Sungai	5° 15' 48.981" N	115° 40' 20.424" E
253	Sg. Lumat Menanjong	Beaufort	Sungai	5° 23' 28.984" N	115° 36' 19.138" E
254	Sg. Magabulu	Beaufort	Sungai	5° 11' 44.148" N	115° 37' 22.111" E
255	Sg. Maka	Beaufort	Sungai	5° 15' 36.819" N	115° 38' 56.644" E
256	Sg. Malabai	Beaufort	Sungai	5° 25' 15.719" N	115° 39' 55.204" E
257	Sg. Malabau	Beaufort	Sungai	5° 25' 2.808" N	115° 40' 7.919" E
258	Sg. Malalamin	Beaufort	Sungai	5° 13' 7.558" N	115° 32' 51.751" E
259	Sg. Maraba	Beaufort	Sungai	5° 14' 23.488" N	115° 37' 22.260" E
260	Sg. Maragang	Beaufort	Sungai	5° 27' 42.057" N	115° 51' 21.374" E
261	Sg. Mawao	Beaufort	Sungai	5° 27' 26.256" N	115° 46' 33.909" E
262	Sg. Membakut	Beaufort	Sungai	5° 23' 20.417" N	115° 52' 44.449" E
263	Sg. Mentabawan	Beaufort	Sungai	5° 30' 24.430" N	115° 41' 6.042" E
264	Sg. Mesapol	Beaufort	Sungai	5° 10' 31.219" N	115° 35' 35.660" E
265	Sg. Minopon	Beaufort	Sungai	5° 24' 54.906" N	115° 50' 20.747" E
266	Sg. Montenior	Beaufort	Sungai	5° 21' 32.351" N	115° 48' 36.968" E

Bil	Nama	Daerah	Jenis	Latitud	Longitud
267	Sg. Nabahan	Beaufort	Sungai	5° 13' 49.979" N	115° 35' 13.127" E
268	Sg. Nalasakan	Beaufort	Sungai	5° 15' 37.066" N	115° 38' 36.053" E
269	Sg. Naluyan	Beaufort	Sungai	5° 12' 46.547" N	115° 36' 37.186" E
270	Sg. Nangkongan	Beaufort	Sungai	5° 16' 27.509" N	115° 29' 0.400" E
271	Sg. Padas	Beaufort	Sungai	5° 19' 14.619" N	115° 36' 25.604" E
272	Sg. Padas Damit	Beaufort	Sungai	5° 17' 51.206" N	115° 28' 53.799" E
273	Sg. Pandiki	Beaufort	Sungai	5° 26' 14.658" N	115° 37' 43.154" E
274	Sg. Panjamuran	Beaufort	Sungai	5° 14' 7.512" N	115° 34' 36.042" E
275	Sg. Parana	Beaufort	Sungai	5° 17' 56.090" N	115° 49' 1.871" E
276	Sg. Paruyu	Beaufort	Sungai	5° 12' 5.451" N	115° 35' 33.564" E
277	Sg. Poring	Beaufort	Sungai	5° 27' 57.151" N	115° 51' 9.418" E
278	Sg. Ruda	Beaufort	Sungai	5° 15' 43.480" N	115° 39' 0.049" E
279	Sg. Sikembar	Beaufort	Sungai	5° 14' 44.458" N	115° 28' 1.973" E
280	Sg. Sikurap	Beaufort	Sungai	5° 15' 23.511" N	115° 27' 48.966" E
281	Sg. Siunggau	Beaufort	Kampung	5° 10' 14.104" N	115° 35' 8.281" E
282	Sg. Sugat	Beaufort	Sungai	5° 12' 51.699" N	115° 30' 38.342" E
283	Sg. Tambalang Along	Beaufort	Sungai	5° 17' 9.931" N	115° 38' 57.766" E
284	Sg. Tangulian	Beaufort	Sungai	5° 27' 58.371" N	115° 36' 32.643" E
285	Sg. Tanjung Buaya	Beaufort	Sungai	5° 13' 48.047" N	115° 28' 33.198" E
286	Sg. Tebobon	Beaufort	Sungai	5° 19' 55.179" N	115° 46' 0.020" E
287	Sg. Terusan	Beaufort	Sungai	5° 31' 21.405" N	115° 47' 0.010" E
288	Sg. Unggul	Beaufort	Sungai	5° 12' 51.822" N	115° 32' 37.888" E
289	Teluk Kimanis	Beaufort	Teluk	5° 32' 40.817" N	115° 41' 4.222" E
290	Teluk Padas	Beaufort	Teluk	5° 11' 20.448" N	115° 34' 38.081" E
291	Tg. Batu Batu	Beaufort	Tanjung	5° 11' 8.969" N	115° 34' 26.085" E
292	Tg. Sungai Gadong	Beaufort	Tanjung	5° 20' 30.279" N	115° 37' 23.917" E
293	Trig Kapaua	Beaufort	Stesen Trigonometri	5° 22' 51.860" N	115° 35' 56.513" E
294	Trig Lubak	Beaufort	Stesen Trigonometri	5° 21' 21.889" N	115° 38' 10.996" E
295	Trig Membakut	Beaufort	Stesen Trigonometri	5° 28' 22.255" N	115° 49' 7.657" E
296	Trig Pintas	Beaufort	Stesen Trigonometri	5° 22' 46.195" N	115° 41' 52.065" E
297	Trig Polar P.W.D.	Beaufort	Stesen	5° 21' 43.372" N	115° 43' 55.020" E

Bil	Nama	Daerah	Jenis	Latitud	Longitud
			Trigonometri		
298	Trig Rompang	Beaufort	Stesen Trigonometri	5° 21' 26.689" N	115° 40' 24.424" E
299	Trig Sawit	Beaufort	Stesen Trigonometri	5° 23' 28.215" N	115° 40' 19.362" E
300	Trig Ulu Membakut	Beaufort	Stesen Trigonometri	5° 23' 8.535" N	115° 48' 27.696" E

Daerah Keningau

Bil	Nama	Daerah	Jenis	Latitud	Longitud
1	Hutan Simpan Banjaran Crocker GN.569-69	Keningau	Hutan	5° 34' 0.009" N	116° 7' 28.687" E
2	HUTAN SIMPAN CROCKER (TAMAN)	Keningau	Hutan	4° 51' 3.880" N	115° 46' 12.146" E
3	Hutan Simpan Kuala Tomani	Keningau	Hutan	4° 50' 18.764" N	116° 4' 42.176" E
4	HUTAN SIMPAN KUALA TOMANI	Keningau	Hutan	4° 50' 18.764" N	116° 4' 42.176" E
5	Hutan Simpan Mandalom (G.N.705-62)	Keningau	Hutan	5° 11' 3.101" N	116° 3' 22.802" E
6	HUTAN SIMPAN PENSIANGAN	Keningau	Hutan	4° 51' 24.509" N	116° 5' 43.250" E
7	Hutan Simpan Sook Plain	Keningau	Hutan	5° 7' 37.149" N	116° 16' 28.040" E
8	HUTAN SIMPAN TRUS MADI	Keningau	Hutan	5° 33' 21.279" N	116° 34' 33.288" E
9	HUTAN SIMPAN ULU SG. MILIAN	Keningau	Hutan	5° 15' 20.649" N	116° 24' 33.259" E
10	Hutan Simpan Ulu Sg. Milian	Keningau	Hutan	5° 15' 20.649" N	116° 24' 33.259" E
11	Kg. Agudon	Keningau	Kampung	5° 21' 41.262" N	116° 7' 12.566" E
12	Kg. Alab Nanas	Keningau	Kampung	5° 19' 46.565" N	116° 29' 6.559" E
13	Kg. Ambual	Keningau	Kampung	5° 22' 25.321" N	116° 13' 49.688" E
14	Kg. Ansip	Keningau	Kampung	5° 17' 8.758" N	116° 7' 43.080" E
15	Kg. Ansip Laut	Keningau	Kampung	5° 16' 45.216" N	116° 7' 15.912" E
16	Kg. Ansip Tengah	Keningau	Kampung	5° 17' 33.473" N	116° 8' 16.718" E
17	Kg. Apin Apin	Keningau	Kampung	5° 28' 19.696" N	116° 16' 8.304" E
18	Kg. Awas Awas	Keningau	Kampung	5° 24' 10.315" N	116° 12' 38.501" E
19	Kg. Babason	Keningau	Kampung	5° 8' 17.983" N	116° 17' 0.002" E
20	Kg. Baginda	Keningau	Kampung	5° 22' 42.973" N	116° 12' 22.159" E
21	Kg. Baitah	Keningau	Kampung	5° 18' 3.894" N	116° 12' 4.369" E
22	Kg. Bakiau	Keningau	Kampung	5° 19' 2.987" N	116° 9' 2.815" E
23	Kg. Bambang	Keningau	Kampung	5° 8' 47.163" N	116° 12' 42.167" E
24	Kg. Bandukan	Keningau	Kampung	5° 26' 32.667" N	116° 9' 56.127" E
25	Kg. Bandukan Baru	Keningau	Kampung	5° 23' 51.772" N	116° 11' 41.623" E
26	Kg. Bangau	Keningau	Kampung	5° 24' 4.318" N	116° 9' 31.215" E
27	Kg. Bangawong	Keningau	Kampung	5° 4' 49.801" N	116° 19' 46.358" E
28	Kg. Banjar	Keningau	Kampung	5° 18' 45.685" N	116° 8' 24.695" E

Bil	Nama	Daerah	Jenis	Latitud	Longitud
29	Kg. Barasanon	Keningau	Kampung	5° 11' 30.558" N	116° 10' 46.532" E
30	Kg. Bariawa	Keningau	Kampung	5° 20' 45.038" N	116° 9' 0.767" E
31	Kg. Bariawa Tengah	Keningau	Kampung	5° 21' 46.182" N	116° 8' 13.467" E
32	Kg. Bariawa Ulu	Keningau	Kampung	5° 22' 47.830" N	116° 7' 36.530" E
33	Kg. Baru	Keningau	Kampung	5° 26' 0.095" N	116° 11' 19.891" E
34	Kg. Batu 27	Keningau	Kampung	5° 18' 52.167" N	116° 7' 1.959" E
35	Kg. Batu 28 Jln. Tenom	Keningau	Kampung	5° 19' 13.104" N	116° 7' 56.532" E
36	Kg. Batu Lunguyan	Keningau	Kampung	5° 20' 32.665" N	116° 26' 33.278" E
37	Kg. Bayangan	Keningau	Kampung	5° 22' 54.518" N	116° 11' 37.936" E
38	Kg. Bebata	Keningau	Kampung	5° 19' 46.154" N	116° 2' 8.562" E
39	Kg. Belinin	Keningau	Kampung	5° 6' 35.911" N	116° 4' 26.056" E
40	Kg. Biah Batu 4	Keningau	Kampung	5° 16' 50.174" N	116° 9' 30.538" E
41	Kg. Biah Skim Dua	Keningau	Kampung	5° 17' 4.637" N	116° 11' 37.123" E
42	Kg. Biah Skim Satu	Keningau	Kampung	5° 16' 42.429" N	116° 11' 51.047" E
43	Kg. Biah Tengah	Keningau	Kampung	5° 16' 47.191" N	116° 9' 41.372" E
44	Kg. Binakaan	Keningau	Kampung	5° 5' 41.821" N	116° 20' 46.240" E
45	Kg. Binaong	Keningau	Kampung	5° 23' 27.639" N	116° 12' 16.463" E
46	Kg. Bingkor Baru	Keningau	Kampung	5° 24' 0.247" N	116° 11' 59.792" E
47	Kg. Bingkor Lama	Keningau	Kampung	5° 24' 37.358" N	116° 11' 54.481" E
48	Kg. Binuou Laut	Keningau	Kampung	5° 8' 48.566" N	116° 19' 7.716" E
49	Kg. Binuou Tengah	Keningau	Kampung	5° 9' 12.471" N	116° 21' 59.274" E
50	Kg. Binuou Ulu	Keningau	Kampung	5° 9' 46.320" N	116° 24' 8.278" E
51	Kg. Bomboi	Keningau	Kampung	5° 19' 49.342" N	116° 10' 53.058" E
52	Kg. Bonor	Keningau	Kampung	4° 58' 4.471" N	116° 10' 45.050" E
53	Kg. Buang Sayang	Keningau	Kampung	5° 25' 22.875" N	116° 10' 27.047" E
54	Kg. Bukit Merah	Keningau	Kampung	5° 14' 59.007" N	116° 11' 33.527" E
55	Kg. Bulu Silou	Keningau	Kampung	5° 21' 1.645" N	116° 7' 45.319" E
56	Kg. Bunang	Keningau	Kampung	5° 11' 31.312" N	116° 19' 25.163" E
57	Kg. Bunang Ulu	Keningau	Kampung	5° 12' 26.716" N	116° 18' 49.002" E
58	Kg. Bundu	Keningau	Kampung	5° 32' 52.484" N	116° 14' 7.599" E
59	Kg. Bunga Raya	Keningau	Kampung	5° 27' 40.419" N	116° 12' 58.560" E

Bil	Nama	Daerah	Jenis	Latitud	Longitud
60	Kg. Bunsit	Keningau	Kampung	5° 26' 1.806" N	116° 10' 8.683" E
61	Kg. Dalit Gana	Keningau	Kampung	5° 0' 57.554" N	116° 6' 49.320" E
62	Kg. Dangulad	Keningau	Kampung	5° 20' 15.491" N	116° 9' 58.318" E
63	Kg. Delayan Baru	Keningau	Kampung	5° 14' 32.820" N	116° 21' 55.127" E
64	Kg. Delayan Lama	Keningau	Kampung	5° 13' 45.264" N	116° 21' 52.319" E
65	Kg. Donggiluang	Keningau	Kampung	5° 31' 2.366" N	116° 14' 35.006" E
66	Kg. Dumbun	Keningau	Kampung	5° 16' 2.821" N	116° 25' 47.079" E
67	Kg. Durok	Keningau	Kampung	5° 18' 54.147" N	116° 8' 59.492" E
68	Kg. Ferry	Keningau	Kampung	5° 18' 49.222" N	116° 9' 35.167" E
69	Kg. Gasabon	Keningau	Kampung	5° 27' 34.633" N	116° 16' 21.760" E
70	Kg. Gaulan	Keningau	Kampung	5° 17' 2.843" N	116° 4' 34.530" E
71	Kg. Inandong	Keningau	Kampung	5° 3' 52.422" N	116° 4' 13.280" E
72	Kg. Jadi	Keningau	Kampung	5° 7' 17.528" N	116° 9' 33.644" E
73	Kg. Jaya Baru	Keningau	Kampung	5° 23' 55.048" N	116° 10' 9.895" E
74	Kg. Kabatang Baru	Keningau	Kampung	5° 15' 38.036" N	116° 22' 20.827" E
75	Kg. Kadalakan	Keningau	Kampung	5° 18' 57.349" N	116° 8' 29.915" E
76	Kg. Kahaba	Keningau	Kampung	5° 1' 42.729" N	116° 5' 37.614" E
77	Kg. Kalampun	Keningau	Kampung	5° 4' 16.889" N	116° 7' 30.038" E
78	Kg. Kalanan	Keningau	Kampung	5° 11' 53.727" N	116° 2' 27.598" E
79	Kg. Kali	Keningau	Kampung	5° 21' 16.676" N	116° 9' 23.170" E
80	Kg. Kamansi	Keningau	Kampung	5° 25' 31.327" N	116° 11' 30.408" E
81	Kg. Kapas	Keningau	Kampung	5° 23' 10.777" N	116° 11' 42.270" E
82	Kg. Kapayan Baru	Keningau	Kampung	5° 26' 42.566" N	116° 16' 15.979" E
83	Kg. Karamatoi Laut	Keningau	Kampung	5° 4' 33.062" N	116° 12' 48.918" E
84	Kg. Karamatoi Tengah	Keningau	Kampung	5° 4' 7.393" N	116° 12' 17.978" E
85	Kg. Karamatoi Ulu	Keningau	Kampung	5° 3' 18.258" N	116° 12' 4.849" E
86	Kg. Karanaan Baru	Keningau	Kampung	5° 9' 0.591" N	116° 20' 16.364" E
87	Kg. Kasuing	Keningau	Kampung	5° 3' 7.343" N	116° 18' 33.562" E
88	Kg. Kauran	Keningau	Kampung	5° 18' 36.203" N	116° 7' 45.118" E
89	Kg. Kawakaan	Keningau	Kampung	5° 12' 0.972" N	116° 24' 36.709" E
90	Kg. Kebulu	Keningau	Kampung	5° 9' 47.861" N	116° 13' 53.876" E

Bil	Nama	Daerah	Jenis	Latitud	Longitud
91	Kg. Keningau	Keningau	Kampung	5° 21' 34.484" N	116° 9' 9.936" E
92	Kg. Kepayan Lama	Keningau	Kampung	5° 26' 42.985" N	116° 15' 57.267" E
93	Kg. Keritan Ulu	Keningau	Kampung	5° 19' 50.752" N	116° 2' 35.349" E
94	Kg. Kikiran	Keningau	Kampung	5° 27' 3.683" N	116° 15' 26.276" E
95	Kg. Kilambang	Keningau	Kampung	5° 25' 51.517" N	116° 14' 49.663" E
96	Kg. Kilo	Keningau	Kampung	5° 22' 41.280" N	116° 29' 37.500" E
97	Kg. Kionsom Baru	Keningau	Kampung	5° 14' 3.197" N	116° 22' 38.109" E
98	Kg. Kirokot Baru	Keningau	Kampung	5° 26' 56.682" N	116° 15' 33.130" E
99	Kg. Kiulu Baru	Keningau	Kampung	5° 18' 8.276" N	116° 23' 47.772" E
100	Kg. Koposion	Keningau	Kampung	5° 8' 56.094" N	116° 14' 26.130" E
101	Kg. Kota Ayangan	Keningau	Kampung	5° 21' 10.710" N	116° 11' 19.665" E
102	Kg. Kuala Aging	Keningau	Kampung	5° 5' 47.749" N	116° 13' 23.443" E
103	Kg. Kuala Biah	Keningau	Kampung	5° 15' 32.956" N	116° 8' 40.051" E
104	Kg. Kuala Layuon	Keningau	Kampung	5° 0' 21.782" N	116° 11' 51.362" E
105	Kg. Kuala Puntih	Keningau	Kampung	5° 14' 21.096" N	116° 8' 40.359" E
106	Kg. Kuala Tigasa	Keningau	Kampung	5° 12' 42.228" N	116° 8' 9.651" E
107	Kg. Kuangoh	Keningau	Kampung	5° 25' 22.880" N	116° 12' 13.610" E
108	Kg. Kuit Lanas	Keningau	Kampung	5° 20' 14.974" N	116° 29' 34.126" E
109	Kg. Kukuangoh	Keningau	Kampung	5° 25' 44.839" N	116° 11' 44.021" E
110	Kg. Labak	Keningau	Kampung	5° 24' 4.633" N	116° 12' 35.160" E
111	Kg. Labak Baru	Keningau	Kampung	5° 24' 32.548" N	116° 13' 6.256" E
112	Kg. Lanas	Keningau	Kampung	5° 19' 30.950" N	116° 29' 59.036" E
113	Kg. Liau	Keningau	Kampung	5° 26' 4.823" N	116° 14' 38.747" E
114	Kg. Liau Darat	Keningau	Kampung	5° 27' 14.875" N	116° 14' 8.745" E
115	Kg. Liau Ulu	Keningau	Kampung	5° 28' 16.668" N	116° 13' 43.021" E
116	Kg. Liawan	Keningau	Kampung	5° 20' 59.295" N	116° 9' 49.107" E
117	Kg. Liawan	Keningau	Kampung	5° 26' 39.898" N	116° 11' 9.978" E
118	Kg. Likowon	Keningau	Kampung	4° 56' 50.300" N	116° 10' 17.779" E
119	Kg. Limbowon	Keningau	Kampung	5° 19' 43.031" N	116° 9' 10.379" E
120	Kg. Linggawon	Keningau	Kampung	5° 24' 3.400" N	116° 12' 54.452" E
121	Kg. Lingkudau	Keningau	Kampung	5° 19' 53.757" N	116° 9' 41.517" E

Bil	Nama	Daerah	Jenis	Latitud	Longitud
122	Kg. Linsosod Liawan	Keningau	Kampung	5° 23' 28.240" N	116° 8' 30.325" E
123	Kg. Linsudan	Keningau	Kampung	5° 25' 20.370" N	116° 15' 40.063" E
124	Kg. Lintuhun Baru	Keningau	Kampung	5° 8' 34.591" N	116° 12' 36.228" E
125	Kg. Lipantai	Keningau	Kampung	5° 26' 6.340" N	116° 10' 34.111" E
126	Kg. Lipasu	Keningau	Kampung	5° 26' 40.681" N	116° 11' 23.010" E
127	Kg. Luagan	Keningau	Kampung	5° 21' 39.634" N	116° 10' 23.410" E
128	Kg. Luanti Baru	Keningau	Kampung	5° 24' 16.880" N	116° 14' 53.682" E
129	Kg. Lumiri Tengah	Keningau	Kampung	4° 53' 12.315" N	116° 8' 55.089" E
130	Kg. Maatol	Keningau	Kampung	5° 12' 52.198" N	116° 26' 21.067" E
131	Kg. Magatang	Keningau	Kampung	5° 21' 51.471" N	116° 13' 14.016" E
132	Kg. Mailo	Keningau	Kampung	5° 23' 59.681" N	116° 14' 15.587" E
133	Kg. Malaing	Keningau	Kampung	4° 56' 28.215" N	116° 7' 57.490" E
134	Kg. Malima	Keningau	Kampung	5° 12' 1.099" N	116° 20' 36.699" E
135	Kg. Mamagun	Keningau	Kampung	4° 52' 33.321" N	116° 10' 20.017" E
136	Kg. Mapila	Keningau	Kampung	5° 9' 55.615" N	116° 15' 12.019" E
137	Kg. Mapuah	Keningau	Kampung	5° 21' 24.242" N	116° 12' 49.260" E
138	Kg. Marapok	Keningau	Kampung	5° 22' 38.250" N	116° 13' 55.632" E
139	Kg. Marasak	Keningau	Kampung	5° 23' 39.652" N	116° 14' 29.816" E
140	Kg. Masak	Keningau	Kampung	5° 20' 50.478" N	116° 8' 32.921" E
141	Kg. Masjid	Keningau	Kampung	5° 19' 50.695" N	116° 9' 7.752" E
142	Kg. Masuson	Keningau	Kampung	5° 9' 31.327" N	116° 18' 59.390" E
143	Kg. Matanoi	Keningau	Kampung	5° 29' 11.698" N	116° 14' 54.739" E
144	Kg. Membulu	Keningau	Kampung	5° 14' 17.983" N	116° 8' 10.301" E
145	Kg. Mempikit	Keningau	Kampung	5° 20' 14.199" N	116° 3' 37.566" E
146	Kg. Mempisas	Keningau	Kampung	5° 23' 52.887" N	116° 28' 53.111" E
147	Kg. Mempulut	Keningau	Kampung	5° 14' 46.779" N	116° 8' 21.123" E
148	Kg. Menawo Laut	Keningau	Kampung	5° 19' 0.992" N	116° 10' 46.102" E
149	Kg. Menawo Ulu	Keningau	Kampung	5° 19' 3.851" N	116° 11' 34.613" E
150	Kg. Meninipir	Keningau	Kampung	5° 18' 59.681" N	116° 5' 19.835" E
151	Kg. Meninipir Baru	Keningau	Kampung	5° 19' 3.399" N	116° 5' 11.569" E
152	Kg. Merampong	Keningau	Kampung	5° 26' 1.865" N	116° 14' 50.819" E

Bil	Nama	Daerah	Jenis	Latitud	Longitud
153	Kg. Minansut	Keningau	Kampung	5° 25' 20.459" N	116° 11' 2.188" E
154	Kg. Mokotog	Keningau	Kampung	5° 16' 51.789" N	116° 25' 59.936" E
155	Kg. Mongitom	Keningau	Kampung	5° 26' 24.084" N	116° 12' 15.108" E
156	Kg. Mosorui	Keningau	Kampung	5° 10' 30.206" N	116° 23' 6.280" E
157	Kg. Mototou	Keningau	Kampung	5° 12' 37.718" N	116° 24' 45.635" E
158	Kg. Naidat	Keningau	Kampung	5° 25' 56.030" N	116° 10' 31.657" E
159	Kg. Namadan Baru	Keningau	Kampung	5° 8' 3.003" N	116° 12' 23.767" E
160	Kg. Nambulangan	Keningau	Kampung	5° 8' 23.833" N	116° 10' 38.488" E
161	Kg. Nangkawangan	Keningau	Kampung	5° 3' 47.603" N	116° 11' 56.484" E
162	Kg. Nantabakan	Keningau	Kampung	5° 8' 16.570" N	116° 8' 37.031" E
163	Kg. Narupot	Keningau	Kampung	5° 25' 33.599" N	116° 10' 44.773" E
164	Kg. Nuntunan	Keningau	Kampung	5° 29' 7.609" N	116° 15' 44.854" E
165	Kg. Pahu	Keningau	Kampung	5° 18' 56.458" N	116° 24' 45.580" E
166	Kg. Pamalan	Keningau	Kampung	5° 23' 16.868" N	116° 9' 53.859" E
167	Kg. Pampang	Keningau	Kampung	5° 19' 49.710" N	116° 9' 2.777" E
168	Kg. Panagatan	Keningau	Kampung	5° 20' 41.074" N	116° 12' 28.097" E
169	Kg. Panagatan Ulu	Keningau	Kampung	5° 20' 49.365" N	116° 12' 37.103" E
170	Kg. Pangas Laut	Keningau	Kampung	5° 27' 50.550" N	116° 16' 55.369" E
171	Kg. Pangkalan	Keningau	Kampung	5° 18' 34.325" N	116° 9' 4.887" E
172	Kg. Pantai Baru	Keningau	Kampung	5° 23' 4.499" N	116° 13' 34.611" E
173	Kg. Panui	Keningau	Kampung	5° 23' 4.362" N	116° 14' 15.739" E
174	Kg. Pasir Puteh	Keningau	Kampung	5° 22' 21.802" N	116° 9' 55.479" E
175	Kg. Patikang Laut	Keningau	Kampung	5° 19' 59.157" N	116° 8' 7.242" E
176	Kg. Patikang Ulu	Keningau	Kampung	5° 20' 45.167" N	116° 7' 39.069" E
177	Kg. Pinipi	Keningau	Kampung	5° 20' 32.385" N	116° 29' 41.787" E
178	Kg. Pulutan	Keningau	Kampung	5° 15' 49.586" N	116° 24' 9.827" E
179	Kg. Rampayan	Keningau	Kampung	5° 17' 2.002" N	116° 22' 47.339" E
180	Kg. Ranggom	Keningau	Kampung	5° 27' 17.662" N	116° 16' 16.673" E
181	Kg. Rantai	Keningau	Kampung	5° 31' 44.490" N	116° 14' 29.753" E
182	Kg. Rimbayan	Keningau	Kampung	5° 15' 55.722" N	116° 6' 14.712" E
183	Kg. Sakikilo	Keningau	Kampung	5° 10' 45.170" N	116° 14' 52.582" E

Bil	Nama	Daerah	Jenis	Latitud	Longitud
184	Kg. Samalang	Keningau	Kampung	5° 22' 11.040" N	116° 9' 4.945" E
185	Kg. Sanang	Keningau	Kampung	5° 3' 0.500" N	116° 10' 13.488" E
186	Kg. Sandapak	Keningau	Kampung	5° 24' 55.031" N	116° 11' 1.968" E
187	Kg. Sasaie	Keningau	Kampung	5° 23' 27.745" N	116° 11' 7.624" E
188	Kg. Semangkok	Keningau	Kampung	5° 27' 41.633" N	116° 15' 55.477" E
189	Kg. Senagang	Keningau	Kampung	5° 17' 40.815" N	116° 2' 5.518" E
190	Kg. Sendukut	Keningau	Kampung	5° 15' 15.528" N	116° 13' 44.015" E
191	Kg. Sigapon	Keningau	Kampung	5° 15' 59.516" N	116° 3' 31.418" E
192	Kg. Simbuan	Keningau	Kampung	5° 14' 50.880" N	116° 25' 56.254" E
193	Kg. Singga Mata	Keningau	Kampung	5° 16' 12.352" N	116° 7' 32.159" E
194	Kg. Sinulihan Baru	Keningau	Kampung	5° 17' 32.585" N	116° 23' 23.486" E
195	Kg. Sodomon	Keningau	Kampung	5° 23' 38.190" N	116° 14' 2.682" E
196	Kg. Sondoton Baru	Keningau	Kampung	5° 22' 0.142" N	116° 10' 10.677" E
197	Kg. Sook Pusat	Keningau	Kampung	5° 8' 30.733" N	116° 18' 1.086" E
198	Kg. Sosondoton Baru	Keningau	Kampung	5° 11' 9.351" N	116° 21' 48.796" E
199	Kg. Suan	Keningau	Kampung	5° 15' 17.986" N	116° 9' 32.825" E
200	Kg. Sungoi	Keningau	Kampung	5° 27' 4.008" N	116° 15' 39.631" E
201	Kg. Sungoi	Keningau	Kampung	5° 27' 2.490" N	116° 16' 16.565" E
202	Kg. Susulat	Keningau	Kampung	5° 8' 9.653" N	116° 21' 35.702" E
203	Kg. Takad	Keningau	Kampung	5° 28' 25.161" N	116° 15' 56.244" E
204	Kg. Taman Rakyat	Keningau	Kampung	5° 21' 44.551" N	116° 10' 36.720" E
205	Kg. Tanah Merah	Keningau	Kampung	5° 23' 49.762" N	116° 9' 11.231" E
206	Kg. Tangkongan	Keningau	Kampung	5° 25' 43.236" N	116° 10' 44.819" E
207	Kg. Tatalaan Ulu	Keningau	Kampung	5° 2' 53.006" N	116° 12' 35.118" E
208	Kg. Tataluan	Keningau	Kampung	5° 6' 33.562" N	116° 7' 33.316" E
209	Kg. Tetiku Pamalan	Keningau	Kampung	5° 23' 1.262" N	116° 10' 9.410" E
210	Kg. Tiga Bundu	Keningau	Kampung	5° 33' 38.568" N	116° 13' 18.139" E
211	Kg. Tigot	Keningau	Kampung	5° 21' 56.856" N	116° 11' 44.609" E
212	Kg. Tinagalan Laut	Keningau	Kampung	5° 6' 1.282" N	116° 18' 1.053" E
213	Kg. Tinagalan Ulu	Keningau	Kampung	5° 5' 34.626" N	116° 18' 11.700" E
214	Kg. Tinunon	Keningau	Kampung	5° 26' 52.909" N	116° 8' 57.028" E

Bil	Nama	Daerah	Jenis	Latitud	Longitud
215	Kg. Tiong	Keningau	Kampung	5° 17' 16.022" N	116° 22' 31.040" E
216	Kg. Tiulon	Keningau	Kampung	5° 7' 31.212" N	116° 23' 1.822" E
217	Kg. Toboh Baru	Keningau	Kampung	5° 22' 13.225" N	116° 11' 12.657" E
218	Kg. Toboh Laut	Keningau	Kampung	5° 20' 57.303" N	116° 11' 11.349" E
219	Kg. Tonggulon Jaya	Keningau	Kampung	5° 14' 28.238" N	116° 21' 15.089" E
220	Kg. Totogop	Keningau	Kampung	5° 13' 40.334" N	116° 10' 34.717" E
221	Kg. Tuarid Taud	Keningau	Kampung	5° 20' 50.096" N	116° 11' 0.140" E
222	Kg. Tudan Baru	Keningau	Kampung	5° 22' 44.043" N	116° 10' 48.928" E
223	Kg. Tulid	Keningau	Kampung	5° 19' 15.162" N	116° 25' 26.639" E
224	Kg. Tuntumulud	Keningau	Kampung	5° 25' 2.866" N	116° 10' 37.413" E
225	Kg. Ulu Liawan	Keningau	Kampung	5° 23' 33.166" N	116° 8' 7.899" E
226	Kg. Umpason	Keningau	Kampung	5° 28' 17.997" N	116° 16' 55.440" E
227	Sg. Ambual	Keningau	Sungai	5° 21' 0.532" N	116° 17' 20.687" E
228	Sg. Apin Apin	Keningau	Sungai	5° 29' 28.472" N	116° 15' 46.289" E
229	Sg. Atug	Keningau	Sungai	5° 17' 8.958" N	116° 20' 36.082" E
230	Sg. Bangawong	Keningau	Sungai	5° 6' 7.471" N	116° 18' 6.994" E
231	Sg. Bayayo	Keningau	Sungai	5° 25' 12.289" N	116° 11' 35.287" E
232	Sg. Binakaan	Keningau	Sungai	5° 7' 3.519" N	116° 17' 6.159" E
233	Sg. Binuou	Keningau	Sungai	5° 9' 31.367" N	116° 20' 21.424" E
234	Sg. Binuou	Keningau	Sungai	5° 10' 5.242" N	116° 24' 44.944" E
235	Sg. Bunang	Keningau	Sungai	5° 15' 50.802" N	116° 17' 11.869" E
236	Sg. Dakung	Keningau	Sungai	5° 22' 52.421" N	116° 31' 44.388" E
237	Sg. Dalit	Keningau	Kampung	4° 58' 45.530" N	116° 5' 38.698" E
238	Sg. Delayan	Keningau	Sungai	5° 12' 0.004" N	116° 20' 21.494" E
239	Sg. Karamantoi	Keningau	Kampung	5° 0' 8.999" N	116° 11' 28.411" E
240	Sg. Karamatoi	Keningau	Sungai	5° 2' 1.552" N	116° 12' 10.224" E
241	Sg. Kumandalin	Keningau	Sungai	5° 16' 37.365" N	116° 7' 16.914" E
242	Sg. Labau	Keningau	Sungai	5° 22' 9.436" N	116° 29' 31.614" E
243	Sg. Liau	Keningau	Sungai	5° 30' 45.258" N	116° 12' 24.657" E
244	Sg. Liau Etoh	Keningau	Sungai	5° 28' 4.592" N	116° 13' 48.843" E
245	Sg. Liawan	Keningau	Sungai	5° 25' 12.420" N	116° 6' 35.583" E

Bil	Nama	Daerah	Jenis	Latitud	Longitud
246	Sg. Linsudan	Keningau	Sungai	5° 25' 15.841" N	116° 15' 40.560" E
247	Sg. Luut	Keningau	Sungai	5° 9' 34.050" N	116° 21' 22.784" E
248	Sg. Mailo	Keningau	Sungai	5° 23' 52.226" N	116° 16' 13.967" E
249	Sg. Mangkaluk	Keningau	Sungai	5° 26' 11.270" N	116° 13' 18.985" E
250	Sg. Matanoi	Keningau	Sungai	5° 29' 43.604" N	116° 14' 8.919" E
251	Sg. Mempisas	Keningau	Sungai	5° 23' 51.370" N	116° 28' 26.008" E
252	Sg. Menawo	Keningau	Sungai	5° 19' 27.037" N	116° 15' 59.012" E
253	Sg. Mengitom	Keningau	Sungai	5° 29' 2.839" N	116° 11' 48.908" E
254	Sg. Mosolog	Keningau	Sungai	5° 17' 4.119" N	116° 1' 37.675" E
255	Sg. Mosorui	Keningau	Sungai	5° 10' 24.744" N	116° 23' 42.560" E
256	Sg. Onggom	Keningau	Sungai	5° 18' 54.116" N	116° 22' 45.574" E
257	Sg. Pampang	Keningau	Sungai	5° 30' 48.259" N	116° 6' 29.426" E
258	Sg. Pegalan	Keningau	Sungai	5° 26' 44.673" N	116° 16' 4.781" E
259	Sg. Puntih	Keningau	Kampung	5° 1' 35.353" N	116° 2' 47.411" E
260	Sg. Sinorob	Keningau	Sungai	5° 23' 6.283" N	116° 24' 28.094" E
261	Sg. Sook	Keningau	Sungai	5° 13' 53.068" N	116° 22' 7.039" E
262	Sg. Sungoi	Keningau	Sungai	5° 26' 46.157" N	116° 17' 0.021" E
263	Sg. Tatarikon	Keningau	Sungai	5° 25' 29.679" N	116° 16' 6.847" E
264	Sg. Tinagalan	Keningau	Sungai	5° 5' 16.425" N	116° 18' 31.190" E
265	Sg. Tinumangkor	Keningau	Sungai	5° 9' 29.577" N	116° 23' 50.623" E
266	Skim Bumburing	Keningau	Taman	5° 24' 43.452" N	116° 14' 0.045" E
267	Trig Apin Apin	Keningau	Stesen Trigonometri	5° 28' 8.599" N	116° 15' 53.953" E
268	Trig Delayan	Keningau	Stesen Trigonometri	5° 14' 49.283" N	116° 21' 57.484" E
269	Trig Dompoi	Keningau	Stesen Trigonometri	5° 27' 25.815" N	116° 14' 15.264" E
270	Trig Kandang Besar	Keningau	Stesen Trigonometri	5° 27' 57.419" N	116° 11' 17.109" E
271	Trig Kauran	Keningau	Stesen Trigonometri	5° 21' 47.346" N	116° 4' 13.569" E
272	Trig Keningau	Keningau	Stesen Trigonometri	5° 20' 39.164" N	116° 9' 23.933" E

Bil	Nama	Daerah	Jenis	Latitud	Longitud
273	Trig Keningau (Pekan)	Keningau	K Stesen Trigonometri	5° 20' 35.288" N	116° 9' 24.337" E
274	Trig Kindassan	Keningau	Stesen Trigonometri	5° 18' 43.151" N	116° 15' 5.588" E
275	Trig Lalang	Keningau	Stesen Trigonometri	5° 17' 34.155" N	116° 6' 20.631" E
276	Trig Lansat	Keningau	Stesen Trigonometri	5° 18' 26.391" N	116° 9' 36.649" E
277	Trig Maganta	Keningau	Stesen Trigonometri	5° 25' 32.389" N	116° 1' 11.054" E
278	Trig Magatang	Keningau	Stesen Trigonometri	5° 21' 40.732" N	116° 13' 19.487" E
279	Trig Mambo	Keningau	Stesen Trigonometri	5° 17' 4.753" N	116° 28' 2.916" E
280	Trig Mango	Keningau	Stesen Trigonometri	5° 18' 3.698" N	116° 5' 15.903" E
281	Trig Marapok	Keningau	Stesen Trigonometri	5° 22' 31.726" N	116° 14' 4.728" E
282	Trig Mile 16.5	Keningau	Stesen Trigonometri	5° 17' 9.426" N	116° 1' 51.861" E
283	Trig Mile 19	Keningau	Stesen Trigonometri	5° 16' 57.181" N	116° 3' 30.905" E
284	Trig Mile 20	Keningau	Stesen Trigonometri	5° 17' 44.955" N	116° 3' 42.950" E
285	Trig Mile 21.5	Keningau	Stesen Trigonometri	5° 18' 26.707" N	116° 4' 8.447" E
286	Trig Mile 23.5	Keningau	Stesen Trigonometri	5° 19' 10.968" N	116° 5' 1.535" E
287	Trig Minipir	Keningau	Stesen Trigonometri	5° 17' 3.673" N	116° 5' 5.748" E
288	Trig Paling Paling	Keningau	Stesen Trigonometri	5° 6' 19.165" N	116° 2' 1.410" E
289	Trig Panagatan	Keningau	Stesen Trigonometri	5° 20' 32.521" N	116° 13' 5.998" E
290	Trig Sarawakian	Keningau	Stesen Trigonometri	5° 19' 14.987" N	116° 10' 20.442" E
291	Trig Sigapon	Keningau	Stesen Trigonometri	5° 16' 3.327" N	116° 3' 17.046" E
292	Trig Suan	Keningau	Stesen	5° 14' 50.496" N	116° 11' 9.224" E

Bil	Nama	Daerah	Jenis	Latitud	Longitud
			Trigonometri		
293	Trig Ulu Liawan	Keningau	Stesen Trigonometri Stesen Trigonometri	5° 23' 40.047" N	116° 6' 56.948" E
294	Trig Ulu Masak	Keningau	Stesen Trigonometri	5° 22' 32.637" N	116° 7' 33.957" E
295	Sikatin	Keningau	Pekan	5° 5' 4.583" N	116° 23' 28.931" E
296	Rinangisan	Keningau	Pekan	5° 27' 28.793" N	116° 6' 4.286" E
297	Masin	Keningau	Pekan	5° 26' 43.400" N	116° 10' 32.469" E
298	Naimo	Keningau	Pekan	5° 26' 27.251" N	116° 10' 25.699" E
299	Paho	Keningau	Pekan	5° 26' 36.371" N	116° 12' 39.437" E
300	Mangkaluk	Keningau	Pekan	5° 25' 29.508" N	116° 13' 10.010" E

Daerah Kinabatangan

Bil	Nama	Jenis	Daerah	Latitud	Longitud
1	Aruh	Kinabatangan	Bukit	5° 15' 42.084" N	117° 43' 33.082" E
2	Batu	Kinabatangan	Bukit	5° 12' 35.373" N	117° 50' 20.915" E
3	Bidadari	Kinabatangan	Bukit	5° 49' 29.893" N	118° 20' 56.447" E
4	Bkt. Batangan	Kinabatangan	Bukit	5° 27' 34.784" N	118° 6' 3.618" E
5	Bkt. Bilit	Kinabatangan	Bukit	5° 30' 6.707" N	118° 12' 37.311" E
6	Bkt. Mati	Kinabatangan	Bukit	5° 26' 23.502" N	118° 7' 5.554" E
7	Bkt. Pin Besar	Kinabatangan	Bukit	5° 21' 19.087" N	117° 55' 55.102" E
8	Bkt. Quoin	Kinabatangan	Bukit	5° 18' 13.634" N	118° 44' 44.807" E
9	Bkt. Tomanggong	Kinabatangan	Bukit	5° 32' 2.104" N	118° 18' 26.302" E
10	Bkt. Tomanggong Kechil	Kinabatangan	Bukit	5° 30' 52.618" N	118° 18' 54.018" E
11	Bt. Pasir	Kinabatangan	Bukit	5° 36' 36.028" N	117° 43' 43.840" E
12	Bukit Garam	Kinabatangan	Bukit	5° 29' 24.533" N	117° 49' 38.075" E
13	Garib	Kinabatangan	Bukit	5° 25' 43.944" N	118° 14' 17.938" E
14	Gua Keruak	Kinabatangan	Bukit	5° 31' 46.415" N	118° 16' 56.976" E
15	Hutan Simpan Deramakot	Kinabatangan	Hutan	5° 21' 5.449" N	117° 27' 52.711" E
16	Hutan Simpan Elopura	Kinabatangan	Hutan	5° 37' 23.622" N	118° 4' 41.160" E
17	Hutan Simpan Elopura	Kinabatangan	Hutan	5° 37' 23.622" N	118° 4' 41.160" E
18	Hutan Simpan Gomantong	Kinabatangan	Hutan	5° 31' 32.479" N	118° 4' 24.409" E
19	Hutan Simpan Gomantong	Kinabatangan	Hutan	5° 31' 32.479" N	118° 4' 24.409" E
20	Hutan Simpan Hidupan Liar Tabin	Kinabatangan	Hutan	5° 14' 29.672" N	118° 50' 15.563" E
21	Hutan Simpan Kretam	Kinabatangan	Hutan	5° 26' 38.330" N	118° 24' 7.980" E
22	Hutan Simpan Kuala Segama	Kinabatangan	Hutan	5° 28' 32.994" N	118° 48' 17.176" E
23	Hutan Simpan Kuala Segama Dan Kuala Maruap	Kinabatangan	Hutan	5° 27' 23.629" N	119° 8' 44.599" E
24	Hutan Simpan Kuala Segama Dan Kuala Maruap	Kinabatangan	Hutan	5° 28' 42.065" N	118° 50' 29.518" E
25	Hutan Simpan Kuala Segama Dan Kuala Maruap	Kinabatangan	Hutan	5° 25' 40.322" N	118° 56' 56.573" E
26	Hutan Simpan Kuala Segama Dan Kuala Maruap	Kinabatangan	Hutan	5° 24' 34.465" N	118° 46' 57.018" E

Bil	Nama	Jenis	Daerah	Latitud	Longitud
27	Hutan Simpan Kuamut	Kinabatangan	Hutan	5° 9' 32.850" N	117° 26' 2.918" E
28	Hutan Simpan Kuamut	Kinabatangan	Hutan	5° 9' 32.850" N	117° 26' 2.918" E
29	Hutan Simpan Kulamba	Kinabatangan	Hutan	5° 34' 48.658" N	118° 39' 15.601" E
30	Hutan Simpan Lamag	Kinabatangan	Hutan	5° 17' 35.293" N	117° 43' 59.314" E
31	Hutan Simpan Lung Manis	Kinabatangan	Hutan	5° 38' 40.123" N	117° 43' 24.995" E
32	Hutan Simpan Lung Manis	Kinabatangan	Hutan	5° 38' 40.123" N	117° 43' 24.995" E
33	Hutan Simpan Malua	Kinabatangan	Hutan	5° 4' 53.627" N	117° 38' 23.214" E
34	Hutan Simpan Malua	Kinabatangan	Hutan	5° 12' 33.101" N	117° 38' 26.837" E
35	Hutan Simpan Malubuk	Kinabatangan	Hutan	5° 9' 9.570" N	117° 31' 54.422" E
36	Hutan Simpan Materis	Kinabatangan	Hutan	5° 30' 45.131" N	118° 0' 52.923" E
37	Hutan Simpan Pangi	Kinabatangan	Hutan	5° 31' 38.070" N	118° 18' 53.914" E
38	Hutan Simpan Pin-Sipu	Kinabatangan	Hutan	5° 26' 53.772" N	117° 58' 15.312" E
39	Hutan Simpan Segaliud Lokan	Kinabatangan	Hutan	5° 31' 44.976" N	117° 32' 1.458" E
40	Hutan Simpan Segaliud Lokan	Kinabatangan	Hutan	5° 31' 44.976" N	117° 32' 1.458" E
41	Hutan Simpan Silabukan	Kinabatangan	Hutan	5° 12' 57.188" N	118° 36' 19.292" E
42	Hutan Simpan Silabukan	Kinabatangan	Hutan	5° 12' 57.188" N	118° 36' 19.292" E
43	Hutan Simpan Sungai Pin	Kinabatangan	Hutan	5° 26' 1.642" N	117° 52' 1.122" E
44	Hutan Simpan Sungai Simpang	Kinabatangan	Hutan	5° 25' 50.721" N	118° 28' 9.175" E
45	Hutan Simpan Tenegang	Kinabatangan	Hutan	5° 32' 18.130" N	118° 18' 36.933" E
46	Hutan Simpan Ulu Segama	Kinabatangan	Hutan	4° 57' 42.079" N	117° 49' 56.611" E
47	Hutan Simpan Ulu Segama	Kinabatangan	Hutan	4° 57' 42.079" N	117° 49' 56.611" E
48	Kampung Batu Puteh	Kinabatangan	Kampung	5° 25' 13.995" N	117° 56' 24.790" E
49	Kampung Bilit	Kinabatangan	Kampung	5° 29' 39.539" N	118° 12' 23.409" E
50	Kampung Litang	Kinabatangan	Kampung	5° 19' 41.246" N	118° 30' 40.533" E
51	Kampung Pangkalan	Kinabatangan	Kampung	5° 25' 19.837" N	118° 13' 56.102" E
52	Kampung Paris Dua	Kinabatangan	Kampung	5° 20' 32.319" N	117° 58' 27.381" E
53	Kampung Paris Satu	Kinabatangan	Kampung	5° 21' 36.903" N	117° 57' 9.726" E
54	Kampung Perpaduan Mohd. Haji Ugi	Kinabatangan	Kampung	5° 28' 35.256" N	117° 57' 4.656" E
55	Kampung Sentosa Jaya	Kinabatangan	Kampung	5° 30' 50.156" N	117° 57' 12.040" E
56	Kampung Seri Takala	Kinabatangan	Kampung	5° 17' 19.929" N	117° 58' 15.359" E
57	Kampung Sungai Koyah Bersatu	Kinabatangan	Kampung	5° 16' 15.838" N	117° 59' 11.569" E

Bil	Nama	Jenis	Daerah	Latitud	Longitud
58	Kg. Abai	Kinabatangan	Sungai	5° 41' 21.178" N	118° 23' 13.794" E
59	Kg. Balat	Kinabatangan	Kampung	5° 19' 28.068" N	117° 36' 33.661" E
60	Kg. Berjaya 1	Kinabatangan	Kampung	5° 34' 14.194" N	117° 50' 6.390" E
61	Kg. Berjaya 2	Kinabatangan	Kampung	5° 34' 53.779" N	117° 49' 50.245" E
62	Kg. Buang Sayang	Kinabatangan	Kampung	5° 30' 8.599" N	117° 48' 36.021" E
63	Kg. Bulud Bovi	Kinabatangan	Kampung	5° 25' 41.256" N	117° 43' 8.441" E
64	Kg. Dagat	Kinabatangan	Kampung	5° 22' 3.396" N	118° 46' 30.799" E
65	Kg. Danau Ria	Kinabatangan	Kampung	5° 29' 39.004" N	117° 49' 31.784" E
66	Kg. Jaya Baru	Kinabatangan	Kampung	5° 34' 42.727" N	117° 52' 13.086" E
67	Kg. Kasih Sayang	Kinabatangan	Kampung	5° 32' 7.330" N	117° 49' 50.872" E
68	Kg. Keligau	Kinabatangan	Kampung	5° 33' 51.989" N	117° 41' 22.925" E
69	Kg. Kembara Jaya	Kinabatangan	Kampung	5° 33' 37.484" N	117° 48' 51.110" E
70	Kg. Kulukulu	Kinabatangan	Kampung	5° 24' 13.505" N	117° 42' 2.529" E
71	Kg. Lot M	Kinabatangan	Kampung	5° 38' 7.251" N	117° 49' 32.631" E
72	Kg. Muhibbah	Kinabatangan	Kampung	5° 29' 6.271" N	117° 50' 28.950" E
73	Kg. Nusa Jaya	Kinabatangan	Kampung	5° 30' 2.603" N	117° 50' 19.856" E
74	Kg. Padulan	Kinabatangan	Kampung	5° 22' 21.239" N	117° 41' 49.429" E
75	Kg. Paris Seratus Sebelas	Kinabatangan	Kampung	5° 15' 7.952" N	118° 2' 58.743" E
76	Kg. Pintasan	Kinabatangan	Kampung	5° 25' 13.232" N	117° 42' 31.816" E
77	Kg. Pitas	Kinabatangan	Kampung	5° 48' 17.440" N	118° 22' 39.860" E
78	Kg. Sangau	Kinabatangan	Kampung	5° 23' 30.876" N	117° 43' 27.723" E
79	Kg. Sebangau	Kinabatangan	Kampung	5° 29' 43.016" N	117° 48' 56.364" E
80	Kg. Sinar Jaya	Kinabatangan	Kampung	5° 30' 41.579" N	117° 51' 27.998" E
81	Kg. Sri Tanjung	Kinabatangan	Kampung	5° 29' 34.491" N	117° 50' 17.272" E
82	Kg. Sungai Lokan	Kinabatangan	Kampung	5° 26' 47.126" N	117° 44' 22.873" E
83	Kg. Sungai Rotan	Kinabatangan	Kampung	5° 36' 43.005" N	117° 51' 42.869" E
84	Kg. Takala	Kinabatangan	Kampung	5° 21' 32.850" N	117° 58' 5.893" E
85	Kg. Tidung Dua	Kinabatangan	Kampung	5° 23' 21.508" N	118° 43' 30.336" E
86	Kg. Tundun Buangin	Kinabatangan	Kampung	5° 35' 41.837" N	118° 35' 17.012" E
87	Kg. Usaha Jaya	Kinabatangan	Kampung	5° 32' 49.380" N	117° 50' 1.719" E
88	Kg. Sangau	Kinabatangan	Kampung	5° 23' 22.338" N	117° 43' 11.125" E

Bil	Nama	Jenis	Daerah	Latitud	Longitud
89	Kg.Tangkong	Kinabatangan	Kampung	5° 12' 59.728" N	117° 31' 59.507" E
90	Kinabatangan	Kinabatangan	Sungai	5° 24' 30.232" N	118° 1' 19.922" E
91	Komaseu	Kinabatangan	Bukit	5° 11' 32.144" N	117° 35' 3.456" E
92	Kopi	Kinabatangan	Bukit	5° 18' 20.105" N	118° 1' 41.238" E
93	Kota Kinabatangan	Kinabatangan	Bandar	5° 35' 20.160" N	117° 49' 44.920" E
94	Kretam	Kinabatangan	Bukit	5° 28' 56.248" N	118° 34' 40.372" E
95	Kuala Kinabatangan Besar	Kinabatangan	Sungai	5° 37' 33.516" N	118° 35' 30.558" E
96	Kuala Kinabatangan Kechil	Kinabatangan	Sungai	5° 40' 27.733" N	118° 32' 43.442" E
97	Lamag	Kinabatangan	Kampung	5° 28' 29.383" N	117° 49' 24.338" E
98	Lawa-Lawa	Kinabatangan	Bukit	5° 36' 47.658" N	118° 29' 45.609" E
99	Pejabat & Perumahan Ladang Leepang (IOI Group)	Kinabatangan	Estet	5° 33' 0.586" N	118° 26' 38.140" E
100	Perumahan Estate Gerola	Kinabatangan	Estet	5° 12' 22.118" N	118° 2' 7.744" E
101	Perumahan Haranky Estate	Kinabatangan	Estet	5° 13' 6.462" N	118° 4' 22.739" E
102	Perumahan Kilang Sawit Kwantas	Kinabatangan	Estet	5° 12' 51.414" N	118° 3' 46.896" E
103	Perumahan Kilang Sungai Tenegang	Kinabatangan	Estet	5° 13' 17.081" N	118° 2' 27.566" E
104	Perumahan Ladang Kemajuan Gugusan Jasa	Kinabatangan	Estet	5° 17' 45.291" N	118° 5' 26.994" E
105	Perumahan Ladang Merah	Kinabatangan	Estet	5° 20' 39.334" N	118° 6' 57.194" E
106	Perumahan Ladang Permodalan (IOI Group)	Kinabatangan	Estet	5° 32' 48.537" N	118° 29' 21.965" E
107	Perumahan Ladang Teck Guan	Kinabatangan	Estet	5° 14' 0.414" N	118° 5' 2.854" E
108	Perumahan Melewar Estate	Kinabatangan	Estet	5° 15' 46.054" N	118° 3' 42.500" E
109	Perumahan Pahang Oil Palm Estate 2	Kinabatangan	Estet	5° 17' 39.756" N	118° 8' 16.365" E
110	Perumahan Pahang Oil Palm Estate 3	Kinabatangan	Estet	5° 22' 30.059" N	118° 8' 13.969" E
111	Perumahan Pontian Kuril Estate	Kinabatangan	Estet	5° 23' 17.656" N	118° 3' 55.802" E
112	Pho Yak	Kinabatangan	Bukit	5° 29' 19.838" N	117° 47' 33.757" E
113	Pin	Kinabatangan	Bukit	5° 23' 10.151" N	117° 55' 7.977" E
114	Pulau Segama	Kinabatangan	Pulau	5° 28' 32.965" N	118° 48' 16.968" E
115	Pulau Segama Besar	Kinabatangan	Pulau	5° 26' 59.965" N	118° 46' 59.968" E
116	Pulau Segama Kecil	Kinabatangan	Pulau	5° 26' 59.965" N	118° 46' 59.968" E
117	Rawang Besar	Kinabatangan	Pekan	5° 29' 0.967" N	117° 41' 1.175" E
118	Sebangon	Kinabatangan	Bukit	5° 29' 59.443" N	117° 49' 2.792" E

Bil	Nama	Jenis	Daerah	Latitud	Longitud
119	Sg. Abai	Kinabatangan	Sungai	5° 44' 28.869" N	118° 24' 30.074" E
120	Sg. Badukang Besar	Kinabatangan	Sungai	5° 30' 54.595" N	118° 32' 32.341" E
121	Sg. Badukang Kechil	Kinabatangan	Sungai	5° 30' 54.117" N	118° 32' 1.860" E
122	Sg. Balat	Kinabatangan	Sungai	5° 20' 35.227" N	117° 36' 26.117" E
123	Sg. Balu	Kinabatangan	Sungai	5° 26' 4.178" N	118° 27' 4.546" E
124	Sg. Bangan	Kinabatangan	Sungai	5° 31' 31.049" N	117° 31' 32.504" E
125	Sg. Bau	Kinabatangan	Sungai	5° 33' 34.589" N	117° 42' 9.041" E
126	Sg. Bidadari	Kinabatangan	Sungai	5° 47' 44.770" N	118° 21' 37.129" E
127	Sg. Dagat	Kinabatangan	Sungai	5° 22' 34.877" N	118° 46' 30.701" E
128	Sg. Dagat	Kinabatangan	Sungai	5° 24' 41.598" N	118° 47' 41.879" E
129	Sg. Danau	Kinabatangan	Sungai	5° 25' 21.211" N	117° 57' 4.027" E
130	Sg. Gajah	Kinabatangan	Sungai	5° 30' 53.420" N	118° 33' 49.302" E
131	Sg. Gajah	Kinabatangan	Sungai	5° 30' 58.105" N	118° 34' 11.568" E
132	Sg. Gologob	Kinabatangan	Sungai	5° 35' 30.121" N	118° 28' 22.582" E
133	Sg. Jipun	Kinabatangan	Sungai	5° 32' 21.435" N	118° 30' 48.484" E
134	Sg. Kalibong	Kinabatangan	Sungai	5° 42' 59.719" N	118° 26' 52.777" E
135	Sg. Kapis	Kinabatangan	Sungai	5° 34' 45.163" N	118° 35' 34.247" E
136	Sg. Kilangsat	Kinabatangan	Sungai	5° 22' 36.617" N	118° 13' 25.809" E
137	Sg. Kinabatangan	Kinabatangan	Sungai	5° 24' 28.161" N	117° 57' 30.515" E
138	Sg. Kinabatangan	Kinabatangan	Sungai	5° 14' 9.160" N	117° 32' 6.554" E
139	Sg. Koyah	Kinabatangan	Sungai	5° 16' 24.757" N	118° 2' 21.675" E
140	Sg. Koyah	Kinabatangan	Sungai	5° 15' 13.004" N	117° 58' 58.705" E
141	Sg. Kretam B	Kinabatangan	Sungai	5° 25' 43.875" N	118° 25' 44.453" E
142	Sg. Kretam Besar	Kinabatangan	Sungai	5° 31' 15.389" N	118° 31' 9.119" E
143	Sg. Kretam Besar	Kinabatangan	Sungai	5° 27' 32.529" N	118° 30' 18.455" E
144	Sg. Kretam Kechil	Kinabatangan	Sungai	5° 29' 9.937" N	118° 32' 16.371" E
145	Sg. Kubur	Kinabatangan	Sungai	5° 38' 59.402" N	118° 34' 47.260" E
146	Sg. Kulamba	Kinabatangan	Sungai	5° 35' 54.068" N	118° 35' 47.051" E
147	Sg. Kumambu	Kinabatangan	Sungai	5° 24' 50.114" N	118° 27' 34.115" E
148	Sg. Kumanbu	Kinabatangan	Sungai	5° 22' 45.780" N	118° 25' 0.427" E
149	Sg. Lamag	Kinabatangan	Sungai	5° 23' 51.244" N	117° 47' 34.516" E

Bil	Nama	Jenis	Daerah	Latitud	Longitud
150	Sg. Lamag	Kinabatangan	Sungai	5° 24' 51.990" N	117° 47' 14.080" E
151	Sg. Lano	Kinabatangan	Sungai	5° 46' 48.524" N	118° 21' 23.871" E
152	Sg. Latangan	Kinabatangan	Sungai	5° 14' 1.774" N	117° 43' 1.654" E
153	Sg. Libur-Libur	Kinabatangan	Sungai	5° 43' 3.473" N	118° 21' 39.695" E
154	Sg. Lokan	Kinabatangan	Sungai	5° 26' 6.680" N	117° 42' 55.860" E
155	Sg. Lokan	Kinabatangan	Sungai	5° 28' 43.948" N	117° 45' 37.492" E
156	Sg. Lokan	Kinabatangan	Sungai	5° 34' 53.681" N	117° 38' 12.060" E
157	Sg. Loyong Pisat	Kinabatangan	Sungai	5° 23' 20.526" N	118° 12' 32.084" E
158	Sg. Luan Pari	Kinabatangan	Sungai	5° 33' 25.215" N	117° 29' 16.266" E
159	Sg. Malau	Kinabatangan	Sungai	5° 5' 24.141" N	117° 38' 4.178" E
160	Sg. Malua	Kinabatangan	Sungai	5° 13' 25.471" N	117° 39' 9.726" E
161	Sg. Malua Besar	Kinabatangan	Sungai	5° 16' 22.343" N	117° 37' 29.013" E
162	Sg. Malubuk	Kinabatangan	Sungai	5° 12' 10.742" N	117° 33' 11.165" E
163	Sg. Manalunan	Kinabatangan	Sungai	5° 28' 19.981" N	118° 42' 33.239" E
164	Sg. Manangul	Kinabatangan	Sungai	5° 30' 27.788" N	118° 13' 14.721" E
165	Sg. Mengaris	Kinabatangan	Sungai	5° 25' 37.865" N	118° 29' 15.562" E
166	Sg. Merah	Kinabatangan	Sungai	5° 32' 35.620" N	118° 34' 17.994" E
167	Sg. Metah	Kinabatangan	Sungai	5° 40' 15.695" N	118° 20' 39.336" E
168	Sg. Metah	Kinabatangan	Sungai	5° 41' 13.372" N	118° 20' 52.665" E
169	Sg. Naping	Kinabatangan	Sungai	5° 12' 29.956" N	117° 30' 42.393" E
170	Sg. Nipah	Kinabatangan	Sungai	5° 25' 27.299" N	119° 6' 23.501" E
171	Sg. Padulan	Kinabatangan	Sungai	5° 22' 9.921" N	117° 42' 0.976" E
172	Sg. Pakis	Kinabatangan	Sungai	5° 34' 10.705" N	118° 29' 11.670" E
173	Sg. Pilai	Kinabatangan	Sungai	5° 32' 2.918" N	117° 41' 48.969" E
174	Sg. Pin	Kinabatangan	Sungai	5° 23' 28.255" N	117° 52' 52.453" E
175	Sg. Pinang	Kinabatangan	Sungai	5° 30' 22.230" N	118° 34' 14.887" E
176	Sg. Pitas	Kinabatangan	Sungai	5° 47' 7.202" N	118° 23' 33.610" E
177	Sg. Rawak	Kinabatangan	Sungai	5° 27' 3.691" N	117° 40' 51.742" E
178	Sg. Rawang Besar	Kinabatangan	Sungai	5° 26' 35.781" N	117° 31' 6.846" E
179	Sg. Rawog	Kinabatangan	Sungai	5° 26' 21.631" N	117° 29' 41.298" E
180	Sg. Sapsidom	Kinabatangan	Sungai	5° 32' 53.566" N	118° 21' 19.898" E

Bil	Nama	Jenis	Daerah	Latitud	Longitud
181	Sg. Scapin	Kinabatangan	Sungai	5° 23' 16.043" N	118° 46' 21.891" E
182	Sg. Segama	Kinabatangan	Sungai	5° 25' 3.871" N	118° 41' 36.022" E
183	Sg. Segama	Kinabatangan	Sungai	5° 27' 30.633" N	118° 48' 18.997" E
184	Sg. Segama	Kinabatangan	Sungai	5° 25' 3.681" N	118° 46' 6.647" E
185	Sg. Simpang Kanan	Kinabatangan	Sungai	5° 26' 42.680" N	118° 23' 9.020" E
186	Sg. Simpang Kiri	Kinabatangan	Sungai	5° 23' 34.006" N	118° 23' 13.513" E
187	Sg. Simpang Puteh	Kinabatangan	Sungai	5° 22' 21.897" N	118° 14' 5.578" E
188	Sg. Soapin	Kinabatangan	Sungai	5° 24' 12.107" N	118° 46' 7.403" E
189	Sg. Sukau	Kinabatangan	Sungai	5° 28' 11.040" N	118° 18' 57.139" E
190	Sg. Tabalin Besar	Kinabatangan	Sungai	5° 23' 57.551" N	117° 38' 41.672" E
191	Sg. Tabalin Kecil	Kinabatangan	Sungai	5° 20' 21.052" N	117° 38' 20.685" E
192	Sg. Tabin	Kinabatangan	Sungai	5° 18' 7.670" N	118° 43' 56.264" E
193	Sg. Tabin	Kinabatangan	Sungai	5° 24' 8.801" N	118° 45' 27.386" E
194	Sg. Tagas Tagas Kecil	Kinabatangan	Sungai	5° 18' 28.987" N	118° 34' 4.613" E
195	Sg. Tenegang Besar	Kinabatangan	Sungai	5° 26' 56.419" N	118° 13' 18.987" E
196	Sg. Tenegang K	Kinabatangan	Sungai	5° 29' 11.786" N	118° 18' 42.575" E
197	Sg. Tg.Batu	Kinabatangan	Sungai	5° 30' 14.483" N	118° 30' 31.413" E
198	Sg. Trayon	Kinabatangan	Sungai	5° 35' 1.544" N	117° 40' 10.768" E
199	Sg. Tungad	Kinabatangan	Sungai	5° 23' 35.274" N	118° 12' 51.858" E
200	Sg. Ulu Pitas	Kinabatangan	Sungai	5° 45' 38.686" N	118° 23' 28.622" E
201	Sg. Urang	Kinabatangan	Sungai	5° 23' 47.436" N	117° 46' 46.471" E
202	Sg. Watan	Kinabatangan	Sungai	5° 43' 4.299" N	118° 20' 14.573" E
203	Subak	Kinabatangan	Kampung	5° 26' 37.261" N	118° 6' 51.110" E
204	Sukau (Pekan)	Kinabatangan	Pekan	5° 30' 39.558" N	118° 17' 22.052" E
205	Sungai Kinabatangan	Kinabatangan	Sungai	5° 28' 2.615" N	118° 11' 55.612" E
206	Tabin Estate	Kinabatangan	Estet	5° 22' 52.555" N	118° 42' 56.257" E
207	Takala	Kinabatangan	Sungai	5° 24' 44.822" N	117° 59' 15.676" E
208	Tanjung Batu Jin	Kinabatangan	Tanjung	5° 26' 17.426" N	119° 6' 10.941" E
209	Telok Dewhurst	Kinabatangan	Teluk	5° 35' 9.092" N	118° 34' 47.181" E
210	Teluk Layagan	Kinabatangan	Teluk	5° 26' 5.497" N	119° 6' 9.133" E
211	Tomanggong	Kinabatangan	Bukit	5° 24' 10.032" N	118° 39' 37.680" E

Bil	Nama	Jenis	Daerah	Latitud	Longitud
212	Tomanggong Estate	Kinabatangan	Estet	5° 25' 0.601" N	118° 39' 32.973" E
213	Trusan Kinabatangan	Kinabatangan	Sungai	5° 42' 1.488" N	118° 26' 13.623" E
214	Tundun Bohagin	Kinabatangan	Bukit	5° 34' 57.479" N	118° 35' 15.055" E

Daerah Kota Belud

Bil	Nama	Daerah	Jenis	Latitud	Longitud
1	64/6/3-Sub	Kota Belud	Pekan	6° 18' 46.318" N	116° 29' 49.233" E
2	79/984	Kota Belud	Pekan	6° 19' 34.863" N	116° 22' 54.673" E
3	Bagoong	Kota Belud	Kampung	6° 10' 17.888" N	116° 25' 41.247" E
4	Barilit	Kota Belud	Pekan	6° 15' 27.268" N	116° 34' 46.236" E
5	Batuan Abai	Kota Belud	Batuan	6° 25' 21.259" N	116° 19' 51.409" E
6	Batuan Abai Utara	Kota Belud	Batuan	6° 27' 38.268" N	116° 17' 58.733" E
7	Batuan Ant	Kota Belud	Batuan	6° 32' 41.569" N	116° 29' 12.362" E
8	Batuan Arsat	Kota Belud	Batuan	6° 30' 19.744" N	116° 25' 41.183" E
9	Batuan Bukit Utara	Kota Belud	Batuan	6° 27' 47.973" N	116° 20' 17.513" E
10	Batuan Usukan	Kota Belud	Batuan	6° 23' 39.930" N	116° 19' 16.776" E
11	Beting Agal	Kota Belud	Beting	6° 51' 6.816" N	116° 22' 8.283" E
12	Beting Matanani Barat	Kota Belud	Beting	6° 57' 19.628" N	116° 9' 23.589" E
13	Beting Matanani Selatan	Kota Belud	Beting	6° 48' 50.723" N	116° 10' 12.872" E
14	Beting Matanani Utara	Kota Belud	Beting	7° 2' 6.195" N	116° 18' 46.325" E
15	Beting Molleangan	Kota Belud	Beting	7° 1' 53.966" N	117° 0' 11.969" E
16	Beting Peturu	Kota Belud	Beting	6° 21' 56.424" N	116° 18' 8.069" E
17	Beting Rampayan	Kota Belud	Beting	6° 33' 52.775" N	116° 29' 22.104" E
18	Beting Sikuati	Kota Belud	Beting	7° 5' 29.106" N	116° 22' 39.017" E
19	Beting Temburong	Kota Belud	Beting	6° 19' 53.939" N	116° 17' 18.862" E
20	Beting Tiga Papan	Kota Belud	Beting	7° 2' 55.071" N	116° 29' 28.093" E
21	Beting Usukan	Kota Belud	Beting	6° 23' 40.180" N	116° 19' 18.925" E
22	Bkt. Ranau	Kota Belud	Bukit	6° 27' 13.687" N	116° 31' 25.892" E
23	Bkt. Bandori	Kota Belud	Bukit	6° 26' 9.237" N	116° 31' 18.525" E
24	Bkt. Kutak	Kota Belud	Bukit	6° 27' 25.944" N	116° 31' 41.252" E
25	Dallas Baru	Kota Belud	Bukit	6° 1' 58.931" N	116° 27' 10.592" E
26	G. Kinabalu	Kota Belud	Bukit	6° 4' 45.384" N	116° 32' 58.451" E
27	G. Napunguk	Kota Belud	Bukit	6° 10' 25.498" N	116° 31' 39.005" E
28	G. Nonohan	Kota Belud	Bukit	6° 9' 52.291" N	116° 34' 29.898" E

Bil	Nama	Daerah	Jenis	Latitud	Longitud
29	G. Sadok Sadok	Kota Belud	Bukit	6° 5' 40.138" N	116° 28' 59.328" E
30	G. Tambuyukon	Kota Belud	Bukit	6° 12' 47.766" N	116° 39' 17.833" E
31	Gansurai	Kota Belud	Kampung	6° 12' 4.569" N	116° 28' 38.431" E
32	Gudan	Kota Belud	Pekan	6° 17' 53.108" N	116° 23' 18.791" E
33	Hutan Rizab Abai	Kota Belud	Hutan	6° 24' 7.393" N	116° 22' 49.400" E
34	Hutan Rizab Kelawat	Kota Belud	Hutan	6° 17' 33.781" N	116° 20' 53.785" E
35	Hutan Rizab Lema`As	Kota Belud	Hutan	6° 17' 33.722" N	116° 17' 7.639" E
36	Hutan Rizab Mount Cochrane	Kota Belud	Hutan	6° 36' 55.488" N	116° 38' 43.587" E
37	Hutan Rizab Mt. Cochrane	Kota Belud	Hutan	6° 38' 33.387" N	116° 38' 59.093" E
38	Hutan Rizab Tenompok	Kota Belud	Hutan	5° 58' 57.956" N	116° 30' 39.985" E
39	Hutan Rizab Ulu Kukut	Kota Belud	Hutan	6° 31' 55.217" N	116° 36' 0.808" E
40	Hutan Simpan Kelawat	Kota Belud	Hutan	6° 17' 33.781" N	116° 20' 53.785" E
41	Hutan Simpan Mount Cochrane	Kota Belud	Hutan	6° 36' 55.488" N	116° 38' 43.587" E
42	Hutan Simpan Ulu Kukut	Kota Belud	Hutan	6° 31' 55.217" N	116° 36' 0.808" E
43	Kamborongoh	Kota Belud	Pekan	6° 2' 19.219" N	116° 32' 55.557" E
44	Kampung Ambong	Kota Belud	Kampung	6° 18' 31.159" N	116° 19' 44.281" E
45	Kampung Bahab	Kota Belud	Kampung	6° 12' 57.366" N	116° 27' 5.602" E
46	Kampung Balabakan	Kota Belud	Kampung	6° 1' 15.867" N	116° 27' 34.044" E
47	Kampung Bambang	Kota Belud	Kampung	6° 24' 27.790" N	116° 31' 20.402" E
48	Kampung Bangkahak	Kota Belud	Kampung	6° 23' 14.038" N	116° 30' 9.109" E
49	Kampung Bangkahak Baru	Kota Belud	Kampung	6° 24' 10.891" N	116° 30' 12.660" E
50	Kampung Bangkahak Sum Sum	Kota Belud	Kampung	6° 23' 22.707" N	116° 31' 15.766" E
51	Kampung Bangkau Bangkau	Kota Belud	Kampung	6° 21' 37.517" N	116° 20' 12.727" E
52	Kampung Baru	Kota Belud	Kampung	6° 20' 59.579" N	116° 25' 46.052" E
53	Kampung Baru Baru	Kota Belud	Kampung	6° 18' 10.913" N	116° 17' 37.947" E
54	Kampung Bayayat	Kota Belud	Kampung	6° 12' 25.737" N	116° 26' 43.709" E
55	Kampung Bira-Biraan	Kota Belud	Kampung	6° 23' 42.727" N	116° 22' 15.044" E
56	Kampung Bira-Biraan Laut	Kota Belud	Kampung	6° 23' 56.933" N	116° 22' 12.382" E
57	Kampung Bobot	Kota Belud	Kampung	6° 21' 42.711" N	116° 26' 31.078" E
58	Kampung Bokilong	Kota Belud	Kampung	6° 17' 20.275" N	116° 26' 40.829" E
59	Kampung Bongol	Kota Belud	Kampung	6° 17' 57.211" N	116° 24' 3.678" E

Bil	Nama	Daerah	Jenis	Latitud	Longitud
60	Kampung Botong Kondis	Kota Belud	Kampung	6° 22' 10.222" N	116° 27' 46.579" E
61	Kampung Botung	Kota Belud	Kampung	6° 10' 36.638" N	116° 27' 10.146" E
62	Kampung Botung	Kota Belud	Kampung	6° 22' 13.892" N	116° 28' 26.101" E
63	Kampung Botung	Kota Belud	Kampung	6° 10' 49.680" N	116° 26' 47.411" E
64	Kampung Buah Pandai	Kota Belud	Kampung	6° 21' 39.094" N	116° 20' 3.103" E
65	Kampung Bugaron	Kota Belud	Kampung	6° 25' 25.111" N	116° 31' 21.548" E
66	Kampung Bukid	Kota Belud	Kampung	6° 16' 21.324" N	116° 29' 10.964" E
67	Kampung Bukit Bendera	Kota Belud	Kampung	6° 15' 0.318" N	116° 27' 7.048" E
68	Kampung Bundu Paka	Kota Belud	Kampung	6° 8' 27.131" N	116° 27' 10.421" E
69	Kampung Dalas	Kota Belud	Kampung	6° 2' 24.034" N	116° 28' 0.220" E
70	Kampung Dudar	Kota Belud	Kampung	6° 35' 37.244" N	116° 34' 7.409" E
71	Kampung Dundau	Kota Belud	Kampung	6° 20' 19.825" N	116° 26' 38.203" E
72	Kampung Gansurai	Kota Belud	Kampung	6° 12' 8.747" N	116° 29' 13.651" E
73	Kampung Gantuong	Kota Belud	Kampung	6° 25' 31.892" N	116° 30' 42.305" E
74	Kampung Gaur	Kota Belud	Kampung	6° 16' 55.117" N	116° 27' 23.841" E
75	Kampung Gendukut	Kota Belud	Kampung	6° 18' 21.301" N	116° 32' 33.150" E
76	Kampung Ginapas	Kota Belud	Kampung	6° 24' 36.022" N	116° 32' 4.605" E
77	Kampung Gunding	Kota Belud	Kampung	6° 21' 58.140" N	116° 25' 59.594" E
78	Kampung Jawi Jawi	Kota Belud	Kampung	6° 23' 54.771" N	116° 26' 20.200" E
79	Kampung Kaguraan	Kota Belud	Kampung	6° 27' 29.791" N	116° 30' 6.665" E
80	Kampung Kastam	Kota Belud	Kampung	6° 22' 27.704" N	116° 20' 47.466" E
81	Kampung Kaung	Kota Belud	Kampung	6° 4' 30.415" N	116° 27' 29.525" E
82	Kampung Kawang Kawang	Kota Belud	Kampung	6° 26' 36.202" N	116° 30' 45.406" E
83	Kampung Kayu Puteh	Kota Belud	Kampung	6° 27' 54.634" N	116° 29' 15.568" E
84	Kampung Kebayau	Kota Belud	Kampung	6° 9' 26.272" N	116° 27' 37.985" E
85	Kampung Kelawat	Kota Belud	Kampung	6° 18' 12.283" N	116° 21' 54.394" E
86	Kampung Kesapang	Kota Belud	Kampung	6° 25' 3.661" N	116° 26' 57.031" E
87	Kampung Kiau Bersatu	Kota Belud	Kampung	6° 3' 37.076" N	116° 28' 9.414" E
88	Kampung Kiau Nulu	Kota Belud	Kampung	6° 2' 39.518" N	116° 29' 48.338" E
89	Kampung Kiau Toburi	Kota Belud	Kampung	6° 1' 54.870" N	116° 29' 7.387" E
90	Kampung Kiau Tomoduh	Kota Belud	Kampung	6° 2' 47.150" N	116° 28' 18.845" E

Bil	Nama	Daerah	Jenis	Latitud	Longitud
91	Kampung Kimo Kimo	Kota Belud	Kampung	6° 23' 53.982" N	116° 28' 28.668" E
92	Kampung Kinasapan	Kota Belud	Kampung	6° 24' 50.704" N	116° 32' 16.950" E
93	Kampung Kinasaraban	Kota Belud	Kampung	6° 20' 3.394" N	116° 23' 56.506" E
94	Kampung Kiulan	Kota Belud	Kampung	6° 3' 40.129" N	116° 28' 41.952" E
95	Kampung Kokohitan	Kota Belud	Kampung	6° 5' 0.024" N	116° 26' 10.970" E
96	Kampung Kondis	Kota Belud	Kampung	6° 22' 12.057" N	116° 28' 3.184" E
97	Kampung Kota Bungan	Kota Belud	Kampung	6° 25' 1.584" N	116° 26' 4.856" E
98	Kampung Kota Peladok	Kota Belud	Kampung	6° 24' 9.228" N	116° 24' 49.875" E
99	Kampung Koung Malawan	Kota Belud	Kampung	6° 15' 5.140" N	116° 27' 37.882" E
100	Kampung Kuala Abai	Kota Belud	Kampung	6° 23' 5.364" N	116° 21' 1.384" E
101	Kampung Kuala Abai Seberang	Kota Belud	Kampung	6° 23' 6.946" N	116° 20' 44.308" E
102	Kampung Kukup	Kota Belud	Kampung	6° 31' 43.680" N	116° 33' 30.142" E
103	Kampung Kulambai	Kota Belud	Kampung	6° 23' 6.400" N	116° 22' 34.127" E
104	Kampung Kulambai Dundau	Kota Belud	Kampung	6° 22' 38.130" N	116° 22' 36.914" E
105	Kampung Kulambai Tanjung Batu	Kota Belud	Kampung	6° 23' 27.308" N	116° 22' 58.376" E
106	Kampung Labuan	Kota Belud	Kampung	6° 23' 21.760" N	116° 25' 35.940" E
107	Kampung Lahanas Atas	Kota Belud	Kampung	6° 17' 4.350" N	116° 34' 45.780" E
108	Kampung Lebak Engad	Kota Belud	Kampung	6° 22' 9.934" N	116° 25' 25.748" E
109	Kampung Lebak Kupang	Kota Belud	Kampung	6° 28' 28.442" N	116° 31' 48.316" E
110	Kampung Lebak Moyoh	Kota Belud	Kampung	6° 21' 27.523" N	116° 24' 58.721" E
111	Kampung Lentigi	Kota Belud	Kampung	6° 20' 20.532" N	116° 23' 27.699" E
112	Kampung Liang	Kota Belud	Kampung	6° 24' 15.266" N	116° 23' 35.810" E
113	Kampung Limatok	Kota Belud	Kampung	6° 21' 39.741" N	116° 25' 28.783" E
114	Kampung Linau	Kota Belud	Kampung	6° 22' 4.429" N	116° 25' 58.357" E
115	Kampung Lingkodon	Kota Belud	Kampung	6° 21' 27.454" N	116° 23' 48.665" E
116	Kampung Lingkubang	Kota Belud	Kampung	6° 8' 47.278" N	116° 26' 46.260" E
117	Kampung Lobong Lobong	Kota Belud	Kampung	6° 4' 0.917" N	116° 27' 55.032" E
118	Kampung Losou Tintapon	Kota Belud	Kampung	6° 17' 9.498" N	116° 25' 18.364" E
119	Kampung Luok Kiyu	Kota Belud	Kampung	6° 19' 31.186" N	116° 18' 58.441" E
120	Kampung Malangkap Baru	Kota Belud	Kampung	6° 10' 4.040" N	116° 28' 52.377" E
121	Kampung Malangkap Kapa	Kota Belud	Kampung	6° 9' 8.102" N	116° 30' 45.640" E

Bil	Nama	Daerah	Jenis	Latitud	Longitud
122	Kampung Malangkap Nariou	Kota Belud	Kampung	6° 10' 47.431" N	116° 29' 6.038" E
123	Kampung Malangkap Tiong	Kota Belud	Kampung	6° 10' 11.114" N	116° 28' 56.936" E
124	Kampung Malangkap Tomis	Kota Belud	Kampung	6° 8' 44.838" N	116° 29' 3.837" E
125	Kampung Mandap	Kota Belud	Kampung	6° 19' 26.915" N	116° 23' 27.885" E
126	Kampung Mandawang	Kota Belud	Kampung	6° 39' 57.370" N	116° 37' 22.625" E
127	Kampung Mangkulat	Kota Belud	Kampung	6° 14' 56.454" N	116° 28' 39.584" E
128	Kampung Mengkabai	Kota Belud	Kampung	6° 21' 18.052" N	116° 19' 45.982" E
129	Kampung Menunggu	Kota Belud	Kampung	6° 21' 31.089" N	116° 25' 59.326" E
130	Kampung Merabau	Kota Belud	Kampung	6° 24' 46.945" N	116° 25' 18.019" E
131	Kampung Meranti	Kota Belud	Kampung	6° 20' 52.154" N	116° 21' 2.057" E
132	Kampung Mereg	Kota Belud	Kampung	6° 21' 12.840" N	116° 25' 18.332" E
133	Kampung Minangkob	Kota Belud	Kampung	6° 18' 58.071" N	116° 21' 11.707" E
134	Kampung Nahaba	Kota Belud	Kampung	6° 17' 35.742" N	116° 30' 57.189" E
135	Kampung Nanamun	Kota Belud	Kampung	6° 29' 7.582" N	116° 29' 47.515" E
136	Kampung Narinang	Kota Belud	Kampung	6° 11' 7.225" N	116° 26' 47.924" E
137	Kampung Padang	Kota Belud	Kampung	6° 42' 27.138" N	116° 21' 23.413" E
138	Kampung Pahu	Kota Belud	Kampung	6° 18' 23.664" N	116° 21' 37.402" E
139	Kampung Paka Paka	Kota Belud	Kampung	6° 19' 42.427" N	116° 22' 32.879" E
140	Kampung Pandasan	Kota Belud	Kampung	6° 27' 58.724" N	116° 32' 0.105" E
141	Kampung Pangi	Kota Belud	Kampung	6° 19' 44.116" N	116° 20' 55.701" E
142	Kampung Pantai Emas	Kota Belud	Kampung	6° 24' 45.274" N	116° 23' 49.888" E
143	Kampung Payas Payas	Kota Belud	Kampung	6° 23' 37.598" N	116° 24' 2.532" E
144	Kampung Peladok	Kota Belud	Kampung	6° 24' 4.800" N	116° 23' 58.536" E
145	Kampung Penampang	Kota Belud	Kampung	6° 27' 24.424" N	116° 30' 49.693" E
146	Kampung Pengkalan Abai	Kota Belud	Kampung	6° 20' 44.713" N	116° 23' 48.450" E
147	Kampung Penisian	Kota Belud	Kampung	6° 17' 46.377" N	116° 22' 38.544" E
148	Kampung Piasau	Kota Belud	Kampung	6° 19' 46.035" N	116° 26' 18.995" E
149	Kampung Pinolobuh	Kota Belud	Kampung	6° 15' 27.509" N	116° 29' 36.321" E
150	Kampung Pintasan	Kota Belud	Kampung	6° 26' 20.183" N	116° 26' 59.049" E
151	Kampung Pirasan	Kota Belud	Kampung	6° 20' 23.361" N	116° 25' 43.265" E
152	Kampung Pituru Darat	Kota Belud	Kampung	6° 20' 27.078" N	116° 20' 50.870" E

Bil	Nama	Daerah	Jenis	Latitud	Longitud
153	Kampung Pituru Laut	Kota Belud	Kampung	6° 20' 18.909" N	116° 19' 44.780" E
154	Kampung Podos	Kota Belud	Kampung	6° 13' 28.325" N	116° 29' 5.054" E
155	Kampung Pomotodon	Kota Belud	Kampung	6° 13' 11.832" N	116° 26' 6.274" E
156	Kampung Pompod	Kota Belud	Kampung	6° 19' 36.754" N	116° 21' 9.817" E
157	Kampung Puhus	Kota Belud	Kampung	6° 15' 43.136" N	116° 23' 21.976" E
158	Kampung Purak Ogis	Kota Belud	Kampung	6° 9' 48.941" N	116° 26' 45.699" E
159	Kampung Rajunah	Kota Belud	Kampung	6° 17' 0.050" N	116° 27' 7.827" E
160	Kampung Rampayan	Kota Belud	Kampung	6° 29' 51.034" N	116° 29' 55.030" E
161	Kampung Rampayan Laut	Kota Belud	Kampung	6° 31' 31.890" N	116° 30' 12.315" E
162	Kampung Rampayan Ulu	Kota Belud	Kampung	6° 31' 19.543" N	116° 31' 4.230" E
163	Kampung Rangalau	Kota Belud	Kampung	6° 18' 21.803" N	116° 26' 21.851" E
164	Kampung Rantai	Kota Belud	Kampung	6° 23' 31.839" N	116° 32' 20.635" E
165	Kampung Ratau	Kota Belud	Kampung	6° 15' 18.167" N	116° 27' 30.694" E
166	Kampung Rosok	Kota Belud	Kampung	6° 23' 55.435" N	116° 32' 3.220" E
167	Kampung Rudang	Kota Belud	Kampung	6° 23' 53.643" N	116° 24' 54.710" E
168	Kampung Sadok Sadok	Kota Belud	Kampung	6° 21' 46.956" N	116° 23' 54.718" E
169	Kampung Sangkir	Kota Belud	Kampung	6° 22' 57.020" N	116° 27' 24.140" E
170	Kampung Sarang	Kota Belud	Kampung	6° 34' 39.760" N	116° 32' 33.845" E
171	Kampung Sembirai	Kota Belud	Kampung	6° 22' 16.104" N	116° 24' 50.149" E
172	Kampung Sendian	Kota Belud	Kampung	6° 18' 1.644" N	116° 18' 55.952" E
173	Kampung Siasai	Kota Belud	Kampung	6° 20' 47.593" N	116° 26' 6.555" E
174	Kampung Siasai Jaya	Kota Belud	Kampung	6° 21' 5.373" N	116° 27' 8.891" E
175	Kampung Simpangan Lama	Kota Belud	Kampung	6° 2' 46.616" N	116° 27' 12.563" E
176	Kampung Sinorob	Kota Belud	Kampung	6° 22' 3.709" N	116° 24' 42.147" E
177	Kampung Siring Bukit	Kota Belud	Kampung	6° 42' 49.603" N	116° 20' 42.109" E
178	Kampung Siudon	Kota Belud	Kampung	6° 27' 39.157" N	116° 32' 6.901" E
179	Kampung Sogoh	Kota Belud	Kampung	6° 11' 53.958" N	116° 26' 51.125" E
180	Kampung Song-Song	Kota Belud	Kampung	6° 21' 11.277" N	116° 22' 37.098" E
181	Kampung Sri Kumpang	Kota Belud	Kampung	6° 21' 27.878" N	116° 26' 54.332" E
182	Kampung Suang Punggur	Kota Belud	Kampung	6° 21' 53.923" N	116° 22' 17.267" E
183	Kampung Sukang	Kota Belud	Kampung	6° 18' 36.343" N	116° 21' 21.197" E

Bil	Nama	Daerah	Jenis	Latitud	Longitud
184	Kampung Sumbilingon	Kota Belud	Kampung	6° 18' 46.013" N	116° 20' 21.998" E
185	Kampung Taburan Damang	Kota Belud	Kampung	6° 37' 5.062" N	116° 34' 51.788" E
186	Kampung Taburan Kecil	Kota Belud	Kampung	6° 36' 16.980" N	116° 35' 35.187" E
187	Kampung Taginambur	Kota Belud	Kampung	6° 13' 45.553" N	116° 26' 58.075" E
188	Kampung Taginambur Jaya	Kota Belud	Kampung	6° 14' 46.536" N	116° 27' 2.911" E
189	Kampung Takulung	Kota Belud	Kampung	6° 18' 59.003" N	116° 36' 5.622" E
190	Kampung Talus	Kota Belud	Kampung	6° 18' 4.677" N	116° 19' 41.027" E
191	Kampung Tamalang	Kota Belud	Kampung	6° 14' 6.710" N	116° 27' 5.211" E
192	Kampung Tamau	Kota Belud	Kampung	6° 25' 1.943" N	116° 24' 53.981" E
193	Kampung Tambatuan Lama	Kota Belud	Kampung	6° 7' 36.573" N	116° 27' 41.645" E
194	Kampung Tambatuon	Kota Belud	Kampung	6° 7' 15.230" N	116° 27' 26.508" E
195	Kampung Tambilaung	Kota Belud	Kampung	6° 29' 24.104" N	116° 32' 1.464" E
196	Kampung Tambulaung	Kota Belud	Kampung	6° 13' 45.493" N	116° 27' 22.506" E
197	Kampung Tambulion Baru	Kota Belud	Kampung	6° 20' 10.566" N	116° 27' 50.486" E
198	Kampung Tambulion Laut	Kota Belud	Kampung	6° 20' 34.701" N	116° 27' 41.793" E
199	Kampung Tambulion Ulu	Kota Belud	Kampung	6° 20' 37.834" N	116° 28' 30.713" E
200	Kampung Tampinahatan	Kota Belud	Kampung	6° 27' 53.801" N	116° 32' 32.591" E
201	Kampung Tamu Darat	Kota Belud	Kampung	6° 15' 50.650" N	116° 27' 25.591" E
202	Kampung Tanjung Batu	Kota Belud	Kampung	6° 23' 35.162" N	116° 22' 24.085" E
203	Kampung Tanjung Wakap	Kota Belud	Kampung	6° 23' 28.260" N	116° 24' 53.020" E
204	Kampung Taun Gusi	Kota Belud	Kampung	6° 24' 28.776" N	116° 26' 29.192" E
205	Kampung Taun Gusi Dua	Kota Belud	Kampung	6° 24' 55.842" N	116° 26' 45.471" E
206	Kampung Taun Gusi Padang	Kota Belud	Kampung	6° 23' 20.212" N	116° 26' 11.303" E
207	Kampung Taun Gusi Satu	Kota Belud	Kampung	6° 22' 53.823" N	116° 26' 9.119" E
208	Kampung Tawadakan	Kota Belud	Kampung	6° 25' 34.818" N	116° 27' 15.446" E
209	Kampung Tegudon	Kota Belud	Kampung	6° 17' 22.077" N	116° 31' 32.841" E
210	Kampung Telungan	Kota Belud	Kampung	6° 15' 59.891" N	116° 31' 29.871" E
211	Kampung Tempasuk Dua	Kota Belud	Kampung	6° 22' 42.791" N	116° 27' 30.965" E
212	Kampung Tempasuk Satu	Kota Belud	Kampung	6° 21' 54.668" N	116° 26' 35.499" E
213	Kampung Tengkurus	Kota Belud	Kampung	6° 18' 36.855" N	116° 31' 45.306" E
214	Kampung Tengkurus Abadi	Kota Belud	Kampung	6° 18' 38.117" N	116° 31' 3.275" E

Bil	Nama	Daerah	Jenis	Latitud	Longitud
215	Kampung Terintidon	Kota Belud	Kampung	6° 14' 25.211" N	116° 32' 27.020" E
216	Kampung Timbang	Kota Belud	Kampung	6° 29' 51.284" N	116° 32' 32.949" E
217	Kampung Timbang Dayang	Kota Belud	Kampung	6° 22' 55.526" N	116° 24' 18.004" E
218	Kampung Tinata	Kota Belud	Kampung	6° 11' 52.239" N	116° 28' 11.660" E
219	Kampung Tindakon	Kota Belud	Kampung	6° 18' 24.065" N	116° 32' 27.633" E
220	Kampung Tintapon	Kota Belud	Kampung	6° 16' 33.451" N	116° 23' 37.618" E
221	Kampung Tiong Kamburaon	Kota Belud	Kampung	6° 13' 35.075" N	116° 24' 50.075" E
222	Kampung Tobur	Kota Belud	Kampung	6° 18' 37.673" N	116° 21' 54.781" E
223	Kampung Tomboilik	Kota Belud	Kampung	6° 15' 0.333" N	116° 23' 7.803" E
224	Kampung Tombol	Kota Belud	Kampung	6° 21' 6.121" N	116° 25' 39.936" E
225	Kampung Torolobou	Kota Belud	Kampung	6° 14' 49.414" N	116° 24' 59.660" E
226	Kampung Tudan	Kota Belud	Kampung	6° 14' 57.516" N	116° 27' 45.487" E
227	Kampung Tuguson	Kota Belud	Kampung	6° 14' 33.473" N	116° 25' 42.163" E
228	Kampung Usukan	Kota Belud	Kampung	6° 23' 32.509" N	116° 20' 9.519" E
229	Kampung Wakap	Kota Belud	Kampung	6° 23' 14.957" N	116° 25' 3.625" E
230	Kampung Wariu	Kota Belud	Kampung	6° 19' 17.418" N	116° 29' 3.453" E
231	Kampung Zink	Kota Belud	Kampung	6° 24' 19.992" N	116° 30' 52.668" E
232	Kemuncak King	Kota Belud	Bukit	6° 4' 21.159" N	116° 34' 41.942" E
233	Kemuncak Lows	Kota Belud	Bukit	6° 4' 23.517" N	116° 33' 8.546" E
234	Kemuncak Ramitan	Kota Belud	Bukit	6° 4' 7.811" N	116° 34' 29.837" E
235	Kesapang	Kota Belud	Kampung	6° 24' 49.013" N	116° 28' 19.287" E
236	Kg. Bolobong	Kota Belud	Kampung	6° 19' 12.782" N	116° 37' 46.302" E
237	Kg. Bubuk	Kota Belud	Kampung	6° 27' 26.760" N	116° 33' 1.414" E
238	Kg. Bundu Lapak	Kota Belud	Kampung	6° 18' 52.901" N	116° 34' 7.023" E
239	Kg. Bungaliu	Kota Belud	Kampung	6° 27' 54.789" N	116° 32' 36.632" E
240	Kg. Gonok	Kota Belud	Kampung	6° 20' 25.828" N	116° 34' 34.493" E
241	Kg. Kalibungan	Kota Belud	Kampung	6° 25' 4.143" N	116° 33' 1.149" E
242	Kg. Kebabahan	Kota Belud	Kampung	6° 19' 20.487" N	116° 34' 4.828" E
243	Kg. Lampios	Kota Belud	Kampung	6° 18' 53.090" N	116° 36' 45.610" E
244	Kg. Lasau Lama	Kota Belud	Kampung	6° 19' 57.582" N	116° 35' 57.282" E
245	Kg. Lasau Minunsud	Kota Belud	Kampung	6° 19' 55.042" N	116° 36' 45.685" E

Bil	Nama	Daerah	Jenis	Latitud	Longitud
246	Kg. Plak	Kota Belud	Kampung	6° 20' 15.780" N	116° 36' 51.589" E
247	Kg. Podi	Kota Belud	Kampung	6° 19' 8.165" N	116° 37' 21.255" E
248	Kg. Sayap	Kota Belud	Kampung	6° 12' 8.853" N	116° 33' 37.214" E
249	Kg. Timbang	Kota Belud	Kampung	6° 29' 38.808" N	116° 32' 46.846" E
250	Kg. Wani	Kota Belud	Kampung	6° 20' 6.967" N	116° 35' 37.419" E
251	Kokohitan	Kota Belud	Pekan	6° 5' 13.204" N	116° 26' 5.639" E
252	Kota Belud	Kota Belud	Kampung	6° 20' 47.482" N	116° 24' 58.811" E
253	Kuala Abai	Kota Belud	Kampung	6° 23' 18.494" N	116° 20' 46.122" E
254	Linsook	Kota Belud	Pekan	6° 18' 8.273" N	116° 27' 22.721" E
255	Low'S Gully	Kota Belud	Pekan	6° 4' 38.811" N	116° 33' 52.373" E
256	Menarit	Kota Belud	Kampung	6° 16' 14.185" N	116° 32' 18.813" E
257	Mt. Cochrane	Kota Belud	Bukit	6° 37' 15.941" N	116° 38' 53.692" E
258	Nabalu Kotonobon	Kota Belud	Kampung	6° 3' 55.403" N	116° 33' 42.221" E
259	Nulu Gunting Lagadan	Kota Belud	Bukit	6° 4' 53.575" N	116° 32' 54.787" E
260	Nulu Kandawai	Kota Belud	Bukit	6° 4' 30.277" N	116° 32' 58.533" E
261	Nulu Sagunting	Kota Belud	Bukit	6° 4' 35.409" N	116° 33' 0.837" E
262	Pekan Kecil Taginambur	Kota Belud	Kampung	6° 13' 34.291" N	116° 26' 57.724" E
263	Pekan Kota Belud	Kota Belud	Pekan	6° 21' 14.509" N	116° 25' 54.913" E
264	Pekan Nabalu	Kota Belud	Pekan	6° 1' 37.753" N	116° 27' 38.646" E
265	Penempatan Wariu	Kota Belud	Kampung	6° 17' 59.759" N	116° 31' 35.838" E
266	Podos	Kota Belud	Pekan	6° 14' 0.960" N	116° 29' 2.101" E
267	Pulau Bisa	Kota Belud	Pulau	6° 39' 10.054" N	116° 34' 10.062" E
268	Pulau Egot	Kota Belud	Pulau	6° 18' 27.032" N	116° 18' 30.081" E
269	Pulau Keramat	Kota Belud	Pulau	6° 32' 10.034" N	116° 29' 36.058" E
270	Pulau Keramat	Kota Belud	Pulau	6° 32' 14.058" N	116° 29' 32.075" E
271	Pulau Langisan	Kota Belud	Pulau	6° 42' 57.055" N	116° 20' 9.067" E
272	Pulau Mantanani Besar	Kota Belud	Pulau	6° 42' 43.061" N	116° 21' 2.068" E
273	Pulau Mantanani Kecil	Kota Belud	Pulau	6° 42' 34.036" N	116° 18' 43.070" E
274	Pulau Pandan Pandan	Kota Belud	Pulau	6° 21' 6.032" N	116° 18' 28.061" E
275	Purak Mato	Kota Belud	Pekan	6° 14' 13.325" N	116° 23' 46.475" E
276	Rampayan	Kota Belud	Pekan	6° 32' 23.921" N	116° 31' 25.137" E

Bil	Nama	Daerah	Jenis	Latitud	Longitud
277	Sg Kadamaian	Kota Belud	Kampung	6° 20' 19.391" N	116° 26' 8.591" E
278	Sg Mantanau	Kota Belud	Sungai	6° 31' 0.322" N	116° 34' 0.443" E
279	Sg Nunukun	Kota Belud	Sungai	6° 31' 13.718" N	116° 31' 41.272" E
280	Sg Pandasan	Kota Belud	Sungai	6° 17' 18.220" N	116° 25' 25.305" E
281	Sg Sagiaron	Kota Belud	Sungai	6° 13' 18.363" N	116° 28' 21.215" E
282	Sg. Letang	Kota Belud	Sungai	6° 10' 35.749" N	116° 27' 12.093" E
283	Sg. Bagan	Kota Belud	Sungai	6° 23' 18.791" N	116° 33' 21.028" E
284	Sg. Batah	Kota Belud	Sungai	6° 14' 59.346" N	116° 24' 39.995" E
285	Sg. Batah	Kota Belud	Sungai	6° 14' 56.034" N	116° 25' 10.169" E
286	Sg. Bira Biraan	Kota Belud	Sungai	6° 23' 51.707" N	116° 22' 28.854" E
287	Sg. Birud	Kota Belud	Sungai	6° 21' 9.923" N	116° 24' 5.139" E
288	Sg. Bokurian	Kota Belud	Sungai	6° 14' 19.620" N	116° 24' 48.252" E
289	Sg. Bolobong	Kota Belud	Sungai	6° 18' 39.543" N	116° 37' 40.460" E
290	Sg. Bugaron	Kota Belud	Sungai	6° 23' 47.070" N	116° 33' 4.516" E
291	Sg. Bugaron	Kota Belud	Sungai	6° 22' 6.617" N	116° 34' 22.341" E
292	Sg. Bunduk Besar	Kota Belud	Sungai	6° 35' 36.823" N	116° 34' 49.985" E
293	Sg. Bunduk Kechil	Kota Belud	Sungai	6° 36' 15.028" N	116° 34' 27.498" E
294	Sg. Dansong	Kota Belud	Sungai	6° 27' 50.053" N	116° 30' 35.214" E
295	Sg. Dudar	Kota Belud	Sungai	6° 35' 51.969" N	116° 33' 34.381" E
296	Sg. Dudar	Kota Belud	Sungai	6° 34' 53.458" N	116° 35' 58.277" E
297	Sg. Gading	Kota Belud	Sungai	6° 19' 56.643" N	116° 21' 10.144" E
298	Sg. Gunding	Kota Belud	Sungai	6° 22' 27.556" N	116° 26' 40.092" E
299	Sg. Gurung Gurung	Kota Belud	Sungai	6° 21' 59.691" N	116° 24' 51.367" E
300	Sg. Gurung-Gurung	Kota Belud	Sungai	6° 20' 34.627" N	116° 23' 27.868" E
301	Sg. Kadamaian	Kota Belud	Sungai	6° 11' 16.089" N	116° 26' 58.899" E
302	Sg. Kaguraan	Kota Belud	Sungai	6° 29' 49.164" N	116° 30' 4.101" E
303	Sg. Kara Minsung	Kota Belud	Sungai	6° 13' 25.341" N	116° 25' 9.414" E
304	Sg. Kawang Kawang	Kota Belud	Sungai	6° 25' 56.235" N	116° 31' 8.727" E
305	Sg. Kimanggis	Kota Belud	Sungai	6° 11' 32.754" N	116° 27' 12.127" E
306	Sg. Kinarutan	Kota Belud	Sungai	6° 39' 2.832" N	116° 36' 48.734" E
307	Sg. Korren Chok	Kota Belud	Sungai	6° 14' 42.162" N	116° 28' 8.214" E

Bil	Nama	Daerah	Jenis	Latitud	Longitud
308	Sg. Kukut	Kota Belud	Sungai	6° 31' 58.707" N	116° 33' 44.901" E
309	Sg. Kumalan	Kota Belud	Sungai	6° 33' 5.601" N	116° 32' 37.355" E
310	Sg. Lakbau	Kota Belud	Sungai	6° 34' 7.919" N	116° 31' 51.362" E
311	Sg. Lamadan	Kota Belud	Sungai	6° 25' 3.097" N	116° 33' 14.258" E
312	Sg. Lampuka	Kota Belud	Sungai	6° 9' 37.949" N	116° 26' 5.373" E
313	Sg. Ling Kobuk	Kota Belud	Sungai	6° 21' 37.056" N	116° 24' 8.334" E
314	Sg. Lintasi Jalan	Kota Belud	Sungai	6° 30' 51.687" N	116° 31' 58.538" E
315	Sg. Lugu	Kota Belud	Sungai	6° 31' 15.051" N	116° 34' 34.502" E
316	Sg. Lugu	Kota Belud	Sungai	6° 31' 33.781" N	116° 35' 45.525" E
317	Sg. Malawan	Kota Belud	Sungai	6° 13' 28.762" N	116° 27' 53.357" E
318	Sg. Mangoran	Kota Belud	Sungai	6° 33' 24.895" N	116° 31' 5.729" E
319	Sg. Mantung	Kota Belud	Sungai	6° 11' 18.005" N	116° 25' 50.207" E
320	Sg. Maranggoi	Kota Belud	Sungai	6° 16' 48.299" N	116° 28' 4.376" E
321	Sg. Maraulu	Kota Belud	Sungai	6° 10' 36.058" N	116° 26' 24.896" E
322	Sg. Melinggup	Kota Belud	Sungai	6° 11' 47.882" N	116° 29' 0.628" E
323	Sg. Mungkum	Kota Belud	Sungai	6° 34' 17.153" N	116° 34' 40.351" E
324	Sg. Narandang	Kota Belud	Sungai	6° 30' 42.658" N	116° 35' 42.290" E
325	Sg. Nunuan	Kota Belud	Sungai	6° 36' 42.661" N	116° 33' 32.759" E
326	Sg. Panadon	Kota Belud	Sungai	6° 11' 38.061" N	116° 28' 8.561" E
327	Sg. Panataran	Kota Belud	Sungai	6° 10' 1.578" N	116° 27' 34.915" E
328	Sg. Pandasan	Kota Belud	Sungai	6° 28' 0.089" N	116° 32' 43.983" E
329	Sg. Pangas	Kota Belud	Sungai	6° 32' 6.634" N	116° 34' 18.696" E
330	Sg. Pangasan	Kota Belud	Sungai	6° 37' 37.573" N	116° 35' 30.212" E
331	Sg. Penalaran	Kota Belud	Sungai	6° 6' 49.207" N	116° 32' 32.017" E
332	Sg. Peramat	Kota Belud	Sungai	6° 10' 13.444" N	116° 28' 15.929" E
333	Sg. Pina Barang	Kota Belud	Sungai	6° 31' 32.805" N	116° 32' 47.413" E
334	Sg. Pinasang	Kota Belud	Sungai	6° 16' 11.820" N	116° 26' 7.749" E
335	Sg. Pintasan	Kota Belud	Sungai	6° 26' 51.194" N	116° 26' 48.631" E
336	Sg. Pulutang	Kota Belud	Sungai	6° 34' 54.812" N	116° 33' 2.407" E
337	Sg. Ramaie	Kota Belud	Sungai	6° 11' 49.092" N	116° 25' 57.035" E
338	Sg. Rampayan	Kota Belud	Sungai	6° 31' 36.121" N	116° 30' 31.280" E

Bil	Nama	Daerah	Jenis	Latitud	Longitud
339	Sg. Randang	Kota Belud	Sungai	6° 31' 13.341" N	116° 36' 15.361" E
340	Sg. Ranit	Kota Belud	Sungai	6° 9' 59.185" N	116° 25' 57.187" E
341	Sg. Rumolou	Kota Belud	Sungai	6° 17' 45.653" N	116° 34' 29.472" E
342	Sg. Rumukot	Kota Belud	Sungai	6° 14' 28.703" N	116° 25' 7.395" E
343	Sg. Sarang	Kota Belud	Sungai	6° 34' 26.637" N	116° 33' 5.872" E
344	Sg. Sarang Tokora	Kota Belud	Sungai	6° 33' 4.111" N	116° 33' 6.870" E
345	Sg. Siudon	Kota Belud	Sungai	6° 27' 20.493" N	116° 32' 27.534" E
346	Sg. Sorob	Kota Belud	Sungai	6° 19' 9.891" N	116° 35' 14.629" E
347	Sg. Sungkul	Kota Belud	Sungai	6° 19' 52.965" N	116° 22' 28.181" E
348	Sg. Surob	Kota Belud	Sungai	6° 20' 31.474" N	116° 29' 48.219" E
349	Sg. Taburan	Kota Belud	Sungai	6° 36' 12.162" N	116° 36' 24.089" E
350	Sg. Taburan Besar	Kota Belud	Sungai	6° 36' 25.801" N	116° 37' 0.654" E
351	Sg. Tahim	Kota Belud	Sungai	6° 39' 16.576" N	116° 39' 42.496" E
352	Sg. Talawan	Kota Belud	Sungai	6° 13' 23.350" N	116° 28' 26.251" E
353	Sg. Tambilaung	Kota Belud	Sungai	6° 28' 56.496" N	116° 30' 59.839" E
354	Sg. Tambiruk	Kota Belud	Sungai	6° 35' 32.644" N	116° 33' 19.891" E
355	Sg. Tampadangan	Kota Belud	Sungai	6° 22' 48.378" N	116° 30' 10.473" E
356	Sg. Tapadan	Kota Belud	Sungai	6° 9' 18.528" N	116° 26' 2.639" E
357	Sg. Taralaboh	Kota Belud	Sungai	6° 14' 38.731" N	116° 23' 56.655" E
358	Sg. Tatanya	Kota Belud	Sungai	6° 34' 29.708" N	116° 35' 0.729" E
359	Sg. Temeluki	Kota Belud	Sungai	6° 24' 36.041" N	116° 33' 27.359" E
360	Sg. Tempasuk	Kota Belud	Sungai	6° 23' 36.288" N	116° 24' 17.005" E
361	Sg. Tepoh	Kota Belud	Sungai	6° 25' 36.582" N	116° 32' 58.229" E
362	Sg. Terintidon	Kota Belud	Sungai	6° 33' 23.560" N	116° 34' 17.965" E
363	Sg. Timbang	Kota Belud	Sungai	6° 29' 30.573" N	116° 32' 40.423" E
364	Sg. Tina Baran	Kota Belud	Sungai	6° 13' 20.485" N	116° 29' 28.794" E
365	Sg. Tinadul	Kota Belud	Sungai	6° 33' 2.175" N	116° 33' 40.646" E
366	Sg. Tinamun	Kota Belud	Sungai	6° 32' 7.206" N	116° 33' 1.265" E
367	Sg. Tinata	Kota Belud	Sungai	6° 11' 27.697" N	116° 28' 42.013" E
368	Sg. Tmata	Kota Belud	Sungai	6° 13' 4.406" N	116° 27' 47.994" E
369	Sg. Tuguson	Kota Belud	Sungai	6° 14' 24.519" N	116° 25' 55.260" E

Bil	Nama	Daerah	Jenis	Latitud	Longitud
370	Sg. Tungkasing	Kota Belud	Sungai	6° 24' 15.828" N	116° 33' 45.085" E
371	Sg. Ubang	Kota Belud	Sungai	6° 35' 5.528" N	116° 34' 9.259" E
372	Sg. Warau	Kota Belud	Sungai	6° 33' 36.131" N	116° 35' 18.185" E
373	Sg. Wariu	Kota Belud	Sungai	6° 18' 22.217" N	116° 30' 10.093" E
374	Sg. Wariu	Kota Belud	Sungai	6° 10' 9.898" N	116° 34' 0.781" E
375	Sg. Yi Yi	Kota Belud	Sungai	6° 24' 37.109" N	116° 25' 25.454" E
376	Sg.Mandawang	Kota Belud	Sungai	6° 39' 11.596" N	116° 37' 17.691" E
377	Singgah Mata	Kota Belud	Sungai	6° 14' 33.817" N	116° 27' 1.056" E
378	Sumbeli	Kota Belud	Kampung	6° 22' 24.557" N	116° 23' 34.928" E
379	Sungai Abai	Kota Belud	Sungai	6° 21' 2.352" N	116° 21' 46.001" E
380	Talungan	Kota Belud	Kampung	6° 14' 58.263" N	116° 31' 48.513" E
381	Taman Bukit	Kota Belud	Taman	6° 31' 23.331" N	116° 32' 29.169" E
382	Taman Cantik	Kota Belud	Taman	6° 21' 16.321" N	116° 24' 52.970" E
383	Taman Negara Kinabalu G.N 98-64	Kota Belud	Hutan	6° 21' 0.697" N	116° 37' 23.362" E
384	Taman Negara Kinabalu G.N 98-64	Kota Belud	Hutan	6° 21' 0.697" N	116° 37' 23.362" E
385	Taman Nikmat	Kota Belud	Taman	6° 21' 3.865" N	116° 24' 31.431" E
386	Tamau	Kota Belud	Kampung	6° 26' 2.881" N	116° 26' 30.518" E
387	Tambulion	Kota Belud	Kampung	6° 20' 33.611" N	116° 29' 12.861" E
388	Tanjung Dagawak	Kota Belud	Tanjung	6° 39' 55.730" N	116° 36' 17.893" E
389	Tanjung Kaduka	Kota Belud	Tanjung	6° 22' 22.940" N	116° 19' 17.505" E
390	Tanjung Kunit	Kota Belud	Tanjung	6° 23' 47.216" N	116° 19' 31.357" E
391	Tanjung Merabai	Kota Belud	Tanjung	6° 22' 11.541" N	116° 19' 51.549" E
392	Tanjung Palumpung	Kota Belud	Tanjung	6° 23' 28.807" N	116° 19' 54.598" E
393	Tanjung Pingitan	Kota Belud	Tanjung	6° 39' 1.742" N	116° 34' 24.636" E
394	Tanjung Taburan	Kota Belud	Tanjung	6° 37' 45.907" N	116° 33' 51.811" E
395	Tanjung Tambok	Kota Belud	Tanjung	6° 36' 56.283" N	116° 33' 17.368" E
396	Tanjung Tomboi	Kota Belud	Tanjung	6° 39' 32.643" N	116° 35' 24.345" E
397	Tankoyan	Kota Belud	Pekan	6° 17' 1.357" N	116° 29' 31.474" E
398	Taun Gusi	Kota Belud	Kampung	6° 23' 49.067" N	116° 26' 53.493" E
399	Teluk Usukan	Kota Belud	Teluk	6° 22' 8.524" N	116° 20' 15.906" E
400	Tempasuk Dua	Kota Belud	Kampung	6° 22' 42.012" N	116° 27' 11.470" E

Bil	Nama	Daerah	Jenis	Latitud	Longitud
401	Tg. Betutu	Kota Belud	Kampung	6° 18' 32.479" N	116° 19' 40.677" E
402	Tg. Karang	Kota Belud	Tanjung	6° 18' 55.526" N	116° 17' 48.120" E
403	Tg. Luok Kiyu	Kota Belud	Tanjung	6° 19' 23.613" N	116° 18' 22.745" E
404	Tg. Mecakit	Kota Belud	Tanjung	6° 21' 32.104" N	116° 18' 35.282" E
405	Tg. Petura	Kota Belud	Tanjung	6° 20' 29.249" N	116° 18' 40.863" E
406	Tg. Silagong	Kota Belud	Tanjung	6° 18' 55.407" N	116° 18' 58.916" E
407	Tg. Torong Semburong	Kota Belud	Tanjung	6° 19' 11.515" N	116° 17' 27.115" E
408	Usukan	Kota Belud	Pekan	6° 23' 54.019" N	116° 20' 11.025" E

Daerah Kota Kinabalu

Bil	Nama	Daerah	Jenis	Latitud	Longitud
1	Bald Spur	Kota Kinabalu	Pekan	6° 3' 1.646" N	116° 11' 52.838" E
2	Batuan Bkt. Selatan	Kota Kinabalu	Batuan	5° 59' 2.118" N	115° 52' 1.049" E
3	Batuan Ular	Kota Kinabalu	Batuan	5° 59' 21.339" N	116° 4' 7.671" E
4	Berumis	Kota Kinabalu	Pekan	5° 57' 13.024" N	116° 11' 2.012" E
5	Bkt. Gaya	Kota Kinabalu	Bukit	6° 0' 0.924" N	116° 2' 35.113" E
6	Bkt. Padang	Kota Kinabalu	Bukit	5° 57' 37.384" N	116° 5' 41.133" E
8	Bkt. Padang	Kota Kinabalu	Bukit	5° 57' 22.045" N	116° 6' 31.494" E
7	Bt. Locob	Kota Kinabalu	Bukit	6° 4' 17.077" N	116° 9' 35.240" E
9	Gantian	Kota Kinabalu	Pekan	6° 2' 31.073" N	116° 7' 10.191" E
10	Gantisan	Kota Kinabalu	Pekan	6° 4' 44.417" N	116° 8' 20.081" E
11	Hutan Rizab Banjaran Crocker	Kota Kinabalu	Hutan	5° 55' 30.012" N	116° 14' 32.703" E
12	Hutan Rizab Tatahan	Kota Kinabalu	Hutan	5° 58' 42.020" N	116° 8' 39.849" E
13	Inanam	Kota Kinabalu	Pekan	5° 59' 57.415" N	116° 9' 15.224" E
14	Jesselton North Base	Kota Kinabalu	Pekan	5° 55' 59.522" N	116° 3' 40.966" E
15	Kabakasan	Kota Kinabalu	Pekan	6° 5' 57.994" N	116° 6' 12.836" E
79	Kasuapan	Kota Kinabalu	Pekan	6° 0' 1.473" N	116° 3' 47.531" E
80	Kaurau	Kota Kinabalu	Pekan	5° 59' 50.681" N	116° 11' 31.507" E
81	Kepayan Ridge	Kota Kinabalu	Pekan	5° 57' 5.895" N	116° 4' 18.010" E
16	Kg. Bakasan	Kota Kinabalu	Kampung	6° 7' 11.885" N	116° 7' 3.491" E
82	Kg. Bandulan	Kota Kinabalu	Kampung	6° 3' 35.100" N	116° 9' 51.987" E
17	Kg. Bangka-Bangka	Kota Kinabalu	Kampung	6° 0' 32.103" N	116° 7' 13.314" E
18	Kg. Bantayan	Kota Kinabalu	Kampung	5° 57' 45.671" N	116° 7' 43.430" E
19	Kg. Barig	Kota Kinabalu	Kampung	5° 59' 55.933" N	116° 15' 32.199" E
20	Kg. Binaong	Kota Kinabalu	Kampung	6° 3' 23.590" N	116° 11' 59.349" E
83	Kg. Bongkud	Kota Kinabalu	Kampung	6° 0' 16.493" N	116° 14' 8.304" E
21	Kg. Bugoh	Kota Kinabalu	Kampung	6° 2' 54.477" N	116° 7' 45.877" E
22	Kg. Cenderakasih	Kota Kinabalu	Kampung	5° 58' 24.989" N	116° 6' 42.386" E
23	Kg. Dambai	Kota Kinabalu	Kampung	6° 2' 32.595" N	116° 9' 17.286" E

Bil	Nama	Daerah	Jenis	Latitud	Longitud
24	Kg. Dambai	Kota Kinabalu	Kampung	5° 59' 16.635" N	116° 10' 1.012" E
25	Kg. Darau	Kota Kinabalu	Kampung	6° 1' 17.236" N	116° 8' 41.519" E
26	Kg. Gayantau	Kota Kinabalu	Kampung	6° 3' 14.512" N	116° 11' 58.298" E
84	Kg. Gentisan	Kota Kinabalu	Kampung	6° 5' 27.012" N	116° 7' 56.147" E
27	Kg. Gudan	Kota Kinabalu	Kampung	6° 3' 2.831" N	116° 9' 25.818" E
28	Kg. Kalansanan	Kota Kinabalu	Kampung	6° 0' 29.113" N	116° 7' 54.110" E
85	Kg. Kambirian	Kota Kinabalu	Kampung	6° 1' 43.850" N	116° 9' 12.602" E
86	Kg. Kayu Madang	Kota Kinabalu	Kampung	6° 5' 2.719" N	116° 10' 30.320" E
29	Kg. Keliangau	Kota Kinabalu	Kampung	6° 2' 22.404" N	116° 10' 47.156" E
30	Kg. Kiambalang	Kota Kinabalu	Kampung	5° 58' 21.775" N	116° 10' 8.654" E
87	Kg. Kibagu	Kota Kinabalu	Kampung	6° 3' 16.322" N	116° 6' 56.710" E
31	Kg. Kionsom	Kota Kinabalu	Kampung	5° 58' 56.076" N	116° 10' 52.389" E
32	Kg. Kironggu	Kota Kinabalu	Kampung	5° 57' 46.969" N	116° 9' 48.785" E
33	Kg. Kitobu	Kota Kinabalu	Kampung	5° 58' 36.300" N	116° 9' 26.321" E
88	Kg. Kobuni	Kota Kinabalu	Kampung	5° 58' 35.844" N	116° 11' 50.271" E
34	Kg. Kokol	Kota Kinabalu	Kampung	6° 1' 14.447" N	116° 11' 51.710" E
89	Kg. Kokub	Kota Kinabalu	Kampung	6° 4' 21.128" N	116° 8' 22.736" E
35	Kg. Kolosunan	Kota Kinabalu	Kampung	5° 56' 40.471" N	116° 12' 43.403" E
36	Kg. Kopungit	Kota Kinabalu	Kampung	5° 57' 2.405" N	116° 4' 5.281" E
37	Kg. Kualat	Kota Kinabalu	Kampung	6° 6' 44.138" N	116° 6' 16.626" E
38	Kg. Ladoh	Kota Kinabalu	Kampung	6° 2' 28.389" N	116° 9' 46.242" E
39	Kg. Lampugo	Kota Kinabalu	Kampung	6° 0' 39.504" N	116° 11' 6.212" E
40	Kg. Lapasan	Kota Kinabalu	Kampung	6° 6' 46.480" N	116° 10' 7.522" E
41	Kg. Lawa Mandau	Kota Kinabalu	Kampung	6° 2' 22.191" N	116° 12' 46.959" E
42	Kg. Layan	Kota Kinabalu	Kampung	6° 1' 25.190" N	116° 6' 33.562" E
43	Kg. Layang	Kota Kinabalu	Kampung	6° 2' 45.008" N	116° 6' 41.768" E
44	Kg. Likas	Kota Kinabalu	Kampung	6° 0' 3.721" N	116° 6' 51.070" E
45	Kg. Lindung	Kota Kinabalu	Kampung	6° 6' 48.596" N	116° 7' 6.278" E
46	Kg. Lok Poring	Kota Kinabalu	Kampung	6° 5' 54.051" N	116° 6' 48.821" E
47	Kg. Lok Urai	Kota Kinabalu	Kampung	6° 0' 9.987" N	116° 3' 15.280" E
48	Kg. Lokbuno	Kota Kinabalu	Kampung	6° 5' 10.687" N	116° 7' 59.324" E

Bil	Nama	Daerah	Jenis	Latitud	Longitud
90	Kg. Lokub	Kota Kinabalu	Kampung	6° 4' 3.199" N	116° 8' 41.645" E
91	Kg. Lontugi	Kota Kinabalu	Kampung	5° 56' 47.211" N	116° 8' 9.072" E
92	Kg. Mabpai	Kota Kinabalu	Kampung	5° 57' 36.587" N	116° 7' 1.671" E
49	Kg. Malawa	Kota Kinabalu	Kampung	6° 4' 59.319" N	116° 9' 31.243" E
50	Kg. Mansiang	Kota Kinabalu	Kampung	6° 1' 17.795" N	116° 10' 30.721" E
51	Kg. Marchang	Kota Kinabalu	Kampung	5° 59' 6.813" N	116° 14' 3.772" E
93	Kg. Mawaras	Kota Kinabalu	Kampung	6° 0' 9.284" N	116° 14' 17.862" E
52	Kg. Melawa	Kota Kinabalu	Kampung	6° 5' 18.918" N	116° 9' 3.268" E
53	Kg. Moronun	Kota Kinabalu	Kampung	6° 4' 39.235" N	116° 12' 1.921" E
54	Kg. Natai	Kota Kinabalu	Kampung	6° 1' 25.250" N	116° 13' 54.847" E
55	Kg. Nountun	Kota Kinabalu	Kampung	5° 58' 29.555" N	116° 7' 22.499" E
56	Kg. Numbak	Kota Kinabalu	Kampung	6° 3' 22.050" N	116° 7' 39.046" E
60	Kg. P. Gaya	Kota Kinabalu	Kampung	6° 0' 11.161" N	116° 3' 36.194" E
61	Kg. P. Penampang	Kota Kinabalu	Kampung	6° 2' 11.684" N	116° 7' 56.214" E
62	Kg. P. Sapangar	Kota Kinabalu	Kampung	6° 3' 57.192" N	116° 4' 32.214" E
94	Kg. Pangasaan	Kota Kinabalu	Kampung	5° 58' 13.999" N	116° 8' 10.226" E
57	Kg. Pengawasan	Kota Kinabalu	Kampung	6° 3' 47.248" N	116° 7' 38.740" E
58	Kg. Pomotodon	Kota Kinabalu	Kampung	5° 59' 7.935" N	116° 9' 35.022" E
59	Kg. Poring-Poring	Kota Kinabalu	Kampung	5° 58' 13.095" N	116° 13' 43.678" E
95	Kg. Porrein	Kota Kinabalu	Kampung	5° 57' 44.479" N	116° 14' 10.430" E
63	Kg. Pulutan	Kota Kinabalu	Kampung	6° 0' 35.227" N	116° 9' 53.253" E
64	Kg. Rampayan	Kota Kinabalu	Kampung	6° 2' 1.717" N	116° 8' 46.020" E
96	Kg. Ratau	Kota Kinabalu	Kampung	6° 3' 47.436" N	116° 9' 59.264" E
65	Kg. Salut	Kota Kinabalu	Kampung	6° 5' 46.360" N	116° 10' 40.185" E
66	Kg. Samcan	Kota Kinabalu	Kampung	6° 4' 50.765" N	116° 9' 50.326" E
67	Kg. Selembangan	Kota Kinabalu	Kampung	6° 3' 33.840" N	116° 7' 9.897" E
68	Kg. Sembulan	Kota Kinabalu	Kampung	5° 57' 54.343" N	116° 4' 2.657" E
97	Kg. Seragatiang	Kota Kinabalu	Kampung	6° 3' 6.432" N	116° 7' 37.152" E
69	Kg. Sinulihan	Kota Kinabalu	Kampung	5° 59' 30.775" N	116° 8' 49.508" E
70	Kg. Sukang	Kota Kinabalu	Kampung	5° 57' 28.571" N	116° 7' 38.278" E
98	Kg. Sukoli	Kota Kinabalu	Kampung	6° 6' 0.452" N	116° 11' 29.134" E

Bil	Nama	Daerah	Jenis	Latitud	Longitud
71	Kg. Talungan	Kota Kinabalu	Kampung	6° 1' 27.793" N	116° 15' 1.329" E
72	Kg. Tamalang Silou	Kota Kinabalu	Kampung	5° 58' 40.410" N	116° 8' 42.996" E
73	Kg. Tatahan	Kota Kinabalu	Kampung	5° 59' 9.877" N	116° 9' 2.872" E
99	Kg. Tebobon	Kota Kinabalu	Kampung	6° 3' 0.325" N	116° 10' 7.075" E
74	Kg. Tenggiling	Kota Kinabalu	Kampung	6° 2' 29.390" N	116° 11' 3.677" E
75	Kg. Timbok	Kota Kinabalu	Kampung	6° 4' 53.110" N	116° 12' 34.672" E
76	Kg. Tinamun	Kota Kinabalu	Kampung	6° 1' 59.146" N	116° 12' 59.564" E
100	Kg. Togung	Kota Kinabalu	Kampung	6° 1' 52.613" N	116° 11' 49.323" E
101	Kg. Tombongon	Kota Kinabalu	Kampung	5° 59' 40.627" N	116° 14' 12.780" E
77	Kg. Ulu Kionsom	Kota Kinabalu	Kampung	5° 58' 43.538" N	116° 11' 20.684" E
78	Kg. Unggun	Kota Kinabalu	Kampung	6° 3' 41.588" N	116° 8' 54.552" E
102	Kironggo Batu	Kota Kinabalu	Pekan	5° 56' 57.656" N	116° 8' 44.855" E
103	Kitabu A	Kota Kinabalu	Pekan	5° 58' 36.452" N	116° 8' 47.074" E
104	Kota Kinabalu	Kota Kinabalu	Bandar	5° 58' 55.778" N	116° 4' 23.032" E
105	Lawa Mandau	Kota Kinabalu	Pekan	6° 2' 37.529" N	116° 12' 45.862" E
106	Likas Cb	Kota Kinabalu	Pekan	5° 59' 0.729" N	116° 6' 29.675" E
107	Lok Butah	Kota Kinabalu	Pekan	6° 4' 57.510" N	116° 6' 26.445" E
108	Lok Madas	Kota Kinabalu	Pekan	6° 5' 12.614" N	116° 6' 33.864" E
109	Lokbuno	Kota Kinabalu	Pekan	6° 5' 32.674" N	116° 7' 49.539" E
110	Lubong Mandau	Kota Kinabalu	Pekan	6° 2' 42.073" N	116° 12' 48.843" E
111	Menggatal	Kota Kinabalu	Bandar	6° 1' 19.814" N	116° 9' 21.692" E
115	P. Gaya	Kota Kinabalu	Pulau	6° 1' 9.025" N	116° 1' 38.059" E
116	P. Mamutik	Kota Kinabalu	Pulau	5° 58' 4.036" N	116° 0' 36.065" E
117	P. Mangalum	Kota Kinabalu	Pulau	6° 12' 4.021" N	115° 35' 38.026" E
118	P. Manukan	Kota Kinabalu	Pulau	5° 58' 32.939" N	116° 0' 0.882" E
119	P. Manukan	Kota Kinabalu	Pulau	5° 58' 36.034" N	115° 59' 53.060" E
120	P. Peduk	Kota Kinabalu	Pulau	6° 5' 22.017" N	116° 6' 42.071" E
121	P. Plompong	Kota Kinabalu	Pulau	6° 1' 0.015" N	116° 4' 0.057" E
122	P. Sapi	Kota Kinabalu	Pulau	6° 0' 39.024" N	116° 0' 15.069" E
123	P. Sepangar	Kota Kinabalu	Pulau	6° 4' 9.027" N	116° 4' 14.056" E
124	P. Sulug	Kota Kinabalu	Pulau	5° 57' 38.026" N	115° 59' 23.050" E

Bil	Nama	Daerah	Jenis	Latitud	Longitud
125	P. Udar Besar	Kota Kinabalu	Pulau	6° 4' 54.044" N	116° 5' 12.052" E
126	P. Udar Besar	Kota Kinabalu	Pulau	5° 50' 48.967" N	115° 59' 25.968" E
127	P. Udar Kecil	Kota Kinabalu	Pulau	6° 5' 12.029" N	116° 5' 30.054" E
112	Permatang Ubi	Kota Kinabalu	Permatang	7° 42' 13.968" N	114° 12' 6.969" E
113	Polish Beach	Kota Kinabalu	Pantai	6° 1' 43.966" N	116° 1' 6.835" E
114	Porrein	Kota Kinabalu	Pekan	5° 56' 37.908" N	116° 15' 2.751" E
128	Reservoir	Kota Kinabalu	Tasik	5° 56' 46.266" N	116° 6' 52.593" E
130	Sapangar	Kota Kinabalu	Bandar	6° 3' 49.362" N	116° 4' 14.389" E
131	Sg. Babooan	Kota Kinabalu	Sungai	6° 1' 10.700" N	116° 15' 8.173" E
132	Sg. Biabas	Kota Kinabalu	Sungai	6° 1' 46.929" N	116° 14' 35.764" E
133	Sg. Darau	Kota Kinabalu	Sungai	6° 0' 56.227" N	116° 8' 57.615" E
134	Sg. Gudan	Kota Kinabalu	Sungai	6° 2' 55.671" N	116° 8' 29.915" E
135	Sg. Inanam	Kota Kinabalu	Sungai	5° 59' 0.844" N	116° 10' 8.189" E
160	Sg. Inanam	Kota Kinabalu	Sungai	6° 1' 16.411" N	116° 7' 6.235" E
136	Sg. Kabuni	Kota Kinabalu	Sungai	5° 58' 42.993" N	116° 11' 52.939" E
137	Sg. Kionsom	Kota Kinabalu	Sungai	5° 58' 23.513" N	116° 10' 26.579" E
138	Sg. Kitobu	Kota Kinabalu	Sungai	5° 58' 10.340" N	116° 9' 8.380" E
139	Sg. Kobunun	Kota Kinabalu	Sungai	6° 0' 0.964" N	116° 13' 54.799" E
140	Sg. Likas	Kota Kinabalu	Sungai	6° 0' 25.723" N	116° 6' 59.237" E
141	Sg. Lintong	Kota Kinabalu	Sungai	6° 1' 24.690" N	116° 13' 8.960" E
142	Sg. Mansiang	Kota Kinabalu	Sungai	6° 0' 41.569" N	116° 11' 10.059" E
143	Sg. Mantob	Kota Kinabalu	Sungai	6° 0' 35.795" N	116° 14' 49.240" E
144	Sg. Menggatal	Kota Kinabalu	Sungai	6° 2' 46.616" N	116° 8' 9.905" E
161	Sg. Menggatal	Kota Kinabalu	Sungai	6° 3' 32.416" N	116° 7' 57.045" E
145	Sg. Moronun	Kota Kinabalu	Sungai	6° 4' 24.716" N	116° 11' 48.095" E
146	Sg. Moyog	Kota Kinabalu	Sungai	5° 52' 52.633" N	116° 15' 39.466" E
147	Sg. Pinang	Kota Kinabalu	Sungai	6° 3' 48.747" N	116° 12' 7.665" E
148	Sg. Poropok	Kota Kinabalu	Sungai	5° 59' 13.892" N	116° 14' 34.340" E
149	Sg. Pulutan	Kota Kinabalu	Sungai	6° 0' 8.589" N	116° 10' 29.353" E
150	Sg. Rampayan	Kota Kinabalu	Sungai	6° 2' 9.603" N	116° 8' 37.439" E
151	Sg. Sada-Sada	Kota Kinabalu	Sungai	6° 0' 33.266" N	116° 13' 19.704" E

Bil	Nama	Daerah	Jenis	Latitud	Longitud
152	Sg. Salut	Kota Kinabalu	Sungai	6° 5' 50.002" N	116° 10' 27.388" E
153	Sg. Tebobon	Kota Kinabalu	Sungai	6° 2' 46.381" N	116° 11' 24.831" E
154	Sg. Timbok	Kota Kinabalu	Sungai	6° 3' 50.213" N	116° 12' 27.900" E
155	Sg. Tombongan	Kota Kinabalu	Sungai	5° 58' 13.296" N	116° 13' 55.970" E
156	Sg. Weedu	Kota Kinabalu	Sungai	6° 1' 40.393" N	116° 14' 0.644" E
129	Sg.Salut	Kota Kinabalu	Sungai	6° 5' 57.149" N	116° 8' 32.681" E
157	Sg.Tagun	Kota Kinabalu	Sungai	6° 2' 28.848" N	116° 11' 21.821" E
158	Signal Hill	Kota Kinabalu	Bukit	5° 59' 13.466" N	116° 4' 49.029" E
159	Suang Parai	Kota Kinabalu	Sungai	6° 2' 15.559" N	116° 8' 16.915" E
215	Tampulan	Kota Kinabalu	Pekan	6° 3' 35.808" N	116° 12' 38.075" E
216	Tanjung Aru	Kota Kinabalu	Tanjung	5° 57' 16.246" N	116° 2' 59.957" E
217	Tanjung Aru	Kota Kinabalu	Tanjung	5° 57' 25.554" N	116° 2' 32.069" E
218	Telipok	Kota Kinabalu	Pekan	6° 5' 31.077" N	116° 11' 58.786" E
219	Teluk Gaya	Kota Kinabalu	Teluk	6° 2' 6.572" N	116° 4' 32.261" E
220	Teluk Likas	Kota Kinabalu	Teluk	6° 0' 16.436" N	116° 5' 43.850" E
221	Teluk Sepangar	Kota Kinabalu	Teluk	6° 5' 16.654" N	116° 7' 8.227" E
222	Terumbu Kasuan	Kota Kinabalu	Terumbu	5° 56' 53.661" N	116° 5' 55.596" E
223	Terumbu Laya	Kota Kinabalu	Terumbu	7° 37' 5.968" N	113° 46' 26.969" E
224	Terumbu Layang Layang	Kota Kinabalu	Terumbu	7° 22' 11.968" N	113° 50' 12.969" E
225	Terumbu Likas	Kota Kinabalu	Terumbu	6° 0' 10.203" N	116° 5' 4.702" E
226	Terumbu Matani	Kota Kinabalu	Terumbu	7° 57' 58.968" N	113° 55' 12.969" E
227	Terumbu Peninjau	Kota Kinabalu	Terumbu	8° 7' 37.968" N	114° 41' 54.969" E
228	Terumbu Plompong	Kota Kinabalu	Terumbu	6° 0' 44.782" N	116° 4' 35.074" E
229	Terumbu Semarang Barat Besar	Kota Kinabalu	Terumbu	6° 56' 19.968" N	113° 35' 25.969" E
230	Terumbu Semarang Barat Kechil	Kota Kinabalu	Terumbu	6° 19' 54.968" N	113° 14' 13.968" E
231	Terumbu Sindian	Kota Kinabalu	Terumbu	5° 57' 41.291" N	116° 6' 9.180" E
232	Terumbu Siput	Kota Kinabalu	Terumbu	8° 6' 4.968" N	114° 8' 44.969" E
233	Terumbu Tanjung Lipat	Kota Kinabalu	Terumbu	6° 0' 3.728" N	116° 5' 10.916" E
234	Terumbu Ubi	Kota Kinabalu	Terumbu	7° 36' 17.968" N	113° 55' 59.969" E
235	Tg. Aru	Kota Kinabalu	Tanjung	5° 56' 39.247" N	116° 3' 46.544" E
236	Tg. Aru Laut	Kota Kinabalu	Tanjung	5° 57' 14.293" N	116° 2' 31.367" E

Bil	Nama	Daerah	Jenis	Latitud	Longitud
237	Tg. Bulijong	Kota Kinabalu	Tanjung	6° 2' 37.392" N	116° 0' 51.303" E
238	Tg. Gaya	Kota Kinabalu	Tanjung	6° 6' 28.369" N	116° 5' 1.425" E
239	Tg. Kabagu	Kota Kinabalu	Tanjung	6° 3' 33.368" N	116° 6' 59.423" E
240	Tg. Lipat	Kota Kinabalu	Tanjung	5° 59' 55.059" N	116° 5' 13.120" E
241	Tg. Lita	Kota Kinabalu	Tanjung	6° 1' 33.509" N	116° 6' 22.544" E
242	Tg. Logong	Kota Kinabalu	Tanjung	6° 1' 2.827" N	116° 3' 42.998" E
243	Tg. Melanim	Kota Kinabalu	Tanjung	6° 4' 39.203" N	116° 6' 14.880" E
244	Tg. Tarak-Tarak	Kota Kinabalu	Tanjung	6° 3' 0.614" N	116° 6' 32.019" E
245	Tg. Tavajun	Kota Kinabalu	Tanjung	6° 1' 54.765" N	116° 2' 57.057" E
246	Tg. Wokong	Kota Kinabalu	Tanjung	5° 59' 29.068" N	116° 2' 24.596" E
162	Tmn. Austral	Kota Kinabalu	Taman	5° 56' 37.800" N	116° 4' 3.868" E
163	Tmn. B.P.L	Kota Kinabalu	Taman	5° 56' 52.209" N	116° 4' 28.027" E
164	Tmn. Bkt. Setia	Kota Kinabalu	Taman	6° 4' 5.542" N	116° 9' 9.787" E
165	Tmn. Bunga Raya	Kota Kinabalu	Taman	5° 56' 44.589" N	116° 4' 14.304" E
166	Tmn. Cantik	Kota Kinabalu	Taman	5° 56' 32.048" N	116° 4' 29.886" E
167	Tmn. Casa Fabulosa	Kota Kinabalu	Taman	5° 56' 49.127" N	116° 5' 29.206" E
168	Tmn. Chi Mei	Kota Kinabalu	Taman	5° 56' 35.436" N	116° 4' 50.775" E
169	Tmn. Emas	Kota Kinabalu	Taman	5° 57' 13.127" N	116° 4' 31.277" E
170	Tmn. Far East	Kota Kinabalu	Taman	5° 56' 59.091" N	116° 5' 35.917" E
171	Tmn. Foh Sang	Kota Kinabalu	Taman	5° 57' 11.453" N	116° 5' 37.860" E
172	Tmn. Fortuna 1	Kota Kinabalu	Taman	5° 57' 20.573" N	116° 4' 33.294" E
173	Tmn. Fortuna 2	Kota Kinabalu	Taman	5° 57' 10.988" N	116° 4' 43.298" E
174	Tmn. Hilltop	Kota Kinabalu	Taman	5° 57' 1.144" N	116° 5' 42.462" E
175	Tmn. Indah Permai	Kota Kinabalu	Taman	6° 3' 43.603" N	116° 9' 23.050" E
176	Tmn. Jaya Diri	Kota Kinabalu	Taman	6° 4' 29.565" N	116° 9' 17.152" E
177	Tmn. Kepayan Ridge	Kota Kinabalu	Taman	5° 56' 16.338" N	116° 4' 12.614" E
178	Tmn. Kinabalu	Kota Kinabalu	Taman	5° 57' 24.532" N	116° 5' 32.458" E
179	Tmn. Kinamount	Kota Kinabalu	Taman	5° 57' 2.571" N	116° 4' 54.347" E
180	Tmn. Kinanty	Kota Kinabalu	Taman	5° 57' 7.513" N	116° 5' 9.814" E
181	Tmn. King Nam	Kota Kinabalu	Taman	5° 56' 33.142" N	116° 4' 39.840" E
182	Tmn. Kingfisher	Kota Kinabalu	Taman	6° 1' 13.332" N	116° 7' 24.139" E

Bil	Nama	Daerah	Jenis	Latitud	Longitud
183	Tmn. Kirana	Kota Kinabalu	Taman	5° 56' 45.271" N	116° 4' 28.743" E
184	Tmn. Kuala Menggatal	Kota Kinabalu	Taman	6° 3' 10.960" N	116° 8' 46.279" E
185	Tmn. Land Breeze	Kota Kinabalu	Taman	5° 56' 53.966" N	116° 4' 42.277" E
186	Tmn. Lido	Kota Kinabalu	Taman	5° 56' 27.563" N	116° 4' 35.360" E
187	Tmn. Luyang	Kota Kinabalu	Taman	5° 57' 17.193" N	116° 5' 7.257" E
188	Tmn. Luyang 2	Kota Kinabalu	Taman	5° 57' 0.561" N	116° 5' 13.586" E
189	Tmn. Luyang 9	Kota Kinabalu	Taman	5° 57' 6.560" N	116° 5' 39.886" E
190	Tmn. Mabo	Kota Kinabalu	Taman	5° 57' 15.189" N	116° 4' 21.759" E
191	Tmn. Makmur	Kota Kinabalu	Taman	5° 56' 54.389" N	116° 5' 38.854" E
192	Tmn. Mei Lok	Kota Kinabalu	Taman	5° 56' 21.273" N	116° 4' 29.869" E
193	Tmn. Mesra 1	Kota Kinabalu	Taman	5° 56' 48.324" N	116° 4' 44.592" E
194	Tmn. Mesra 2	Kota Kinabalu	Taman	5° 56' 42.135" N	116° 4' 38.288" E
195	Tmn. Orkid	Kota Kinabalu	Taman	5° 57' 9.149" N	116° 4' 25.569" E
196	Tmn. Putera Jaya	Kota Kinabalu	Taman	6° 4' 42.771" N	116° 11' 2.878" E
197	Tmn. Ramai	Kota Kinabalu	Taman	5° 56' 59.675" N	116° 4' 25.525" E
198	Tmn. Regent	Kota Kinabalu	Taman	5° 56' 42.049" N	116° 5' 32.262" E
199	Tmn. Reservoir 1	Kota Kinabalu	Taman	5° 56' 48.178" N	116° 6' 5.423" E
200	Tmn. Ridgeview	Kota Kinabalu	Taman	5° 56' 34.557" N	116° 4' 8.145" E
201	Tmn. Rose	Kota Kinabalu	Taman	5° 57' 22.811" N	116° 4' 27.940" E
202	Tmn. Sapangar	Kota Kinabalu	Taman	6° 5' 6.589" N	116° 9' 28.968" E
203	Tmn. Selesa	Kota Kinabalu	Taman	5° 56' 25.532" N	116° 4' 23.906" E
204	Tmn. Sempelang	Kota Kinabalu	Taman	5° 57' 23.589" N	116° 3' 24.734" E
205	Tmn. Seri Bena	Kota Kinabalu	Taman	5° 56' 37.810" N	116° 4' 23.019" E
206	Tmn. Seri Menanti	Kota Kinabalu	Taman	5° 57' 25.224" N	116° 5' 2.547" E
207	Tmn. Soon Kiong	Kota Kinabalu	Taman	5° 57' 3.180" N	116° 5' 59.802" E
208	Tmn. Stephens	Kota Kinabalu	Taman	5° 57' 4.483" N	116° 4' 34.846" E
209	Tmn. Sutera	Kota Kinabalu	Taman	5° 56' 37.467" N	116° 4' 47.956" E
210	Tmn. Tanah Emas	Kota Kinabalu	Taman	5° 56' 46.298" N	116° 5' 0.320" E
211	Tmn. Teck Guan	Kota Kinabalu	Taman	5° 56' 37.608" N	116° 4' 59.792" E
212	Tmn. Tuan Huat	Kota Kinabalu	Taman	5° 56' 51.584" N	116° 4' 15.148" E
213	Tmn. Wendy	Kota Kinabalu	Taman	5° 56' 43.262" N	116° 4' 47.983" E

Bil	Nama	Daerah	Jenis	Latitud	Longitud
214	Tmn. Winley	Kota Kinabalu	Taman	5° 56' 27.559" N	116° 3' 32.412" E
247	Tompok Creighton	Kota Kinabalu	Tompok	6° 1' 11.545" N	116° 5' 9.731" E
248	Tompok P. Sapi	Kota Kinabalu	Tompok	6° 0' 36.967" N	115° 59' 38.968" E
249	Trig Dalit Baharu	Kota Kinabalu	Stesen Trigonometri	6° 9' 29.857" N	116° 8' 39.721" E
250	Ulu Kokol	Kota Kinabalu	Pekan	6° 0' 39.892" N	116° 12' 28.519" E

Daerah Kota Marudu

Bil	Nama	Daerah	Jenis	Latitud	Longitud
1	Bandau	Kota Marudu	Pekan	6° 31' 15.749" N	116° 45' 15.169" E
2	Banjaran Crocker	Kota Marudu	Bukit	6° 20' 50.860" N	117° 0' 34.921" E
3	Beting Putih	Kota Marudu	Beting	6° 40' 59.011" N	116° 36' 5.695" E
4	Bkt. Laguhang	Kota Marudu	Bukit	6° 19' 14.240" N	116° 45' 36.615" E
5	Bkt. Sargaran	Kota Marudu	Bukit	6° 35' 55.852" N	116° 41' 30.394" E
6	Bkt. Sunsui	Kota Marudu	Bukit	6° 24' 15.385" N	116° 45' 29.823" E
7	Bodi Ongkilan	Kota Marudu	Kampung	6° 30' 46.468" N	116° 49' 7.081" E
8	G. Templer	Kota Marudu	Bukit	6° 24' 9.950" N	116° 36' 38.861" E
9	G.Tinduk Sirung	Kota Marudu	Bukit	6° 24' 47.712" N	116° 41' 48.646" E
10	Gouton	Kota Marudu	Kampung	6° 20' 17.874" N	116° 57' 49.121" E
11	Hutan Rizab Kudat Dan Marudu Bay	Kota Marudu	Hutan	6° 33' 54.731" N	116° 46' 49.552" E
12	Hutan Rizab Lingkabau	Kota Marudu	Hutan	6° 11' 4.623" N	116° 53' 12.072" E
13	Hutan Rizab Lingkabau	Kota Marudu	Hutan	6° 11' 4.623" N	116° 53' 12.072" E
14	Hutan Simpan Bakau Kudat Dan Teluk Marudu	Kota Marudu	Hutan	6° 40' 20.613" N	116° 46' 39.131" E
15	Hutan Simpan Lingkabau	Kota Marudu	Hutan	6° 11' 4.623" N	116° 53' 12.072" E
16	Hutan Simpan Tagaroh	Kota Marudu	Hutan	6° 27' 33.234" N	116° 39' 53.699" E
17	Kg. Bagalaton	Kota Marudu	Kampung	6° 30' 41.067" N	116° 43' 55.945" E
18	Kg. Balagaton	Kota Marudu	Kampung	6° 31' 6.642" N	116° 44' 33.031" E
19	Kg. Batu Empat	Kota Marudu	Kampung	6° 30' 12.856" N	116° 41' 56.270" E
20	Kg. Batutai	Kota Marudu	Kampung	6° 35' 46.124" N	116° 43' 21.576" E
21	Kg. Bingkongan	Kota Marudu	Kampung	6° 33' 51.320" N	116° 42' 32.371" E
22	Kg. Bintasan Tengah	Kota Marudu	Kampung	6° 35' 17.880" N	116° 41' 39.170" E
23	Kg. Biraan Laut	Kota Marudu	Kampung	6° 39' 9.654" N	116° 45' 40.063" E
24	Kg. Bombong 1	Kota Marudu	Kampung	6° 30' 57.280" N	116° 58' 15.613" E
25	Kg. Bukit Lalang	Kota Marudu	Kampung	6° 31' 29.711" N	116° 41' 45.367" E
26	Kg. Damai	Kota Marudu	Kampung	6° 28' 30.895" N	116° 48' 58.265" E
27	Kg. Gana	Kota Marudu	Kampung	6° 20' 25.018" N	116° 54' 41.504" E
28	Kg. Garung	Kota Marudu	Kampung	6° 20' 3.293" N	116° 59' 9.441" E

Bil	Nama	Daerah	Jenis	Latitud	Longitud
29	Kg. Ginaranan	Kota Marudu	Kampung	6° 26' 14.587" N	116° 51' 41.446" E
30	Kg. Gontoi	Kota Marudu	Kampung	6° 24' 2.540" N	116° 39' 6.367" E
31	Kg. Jambutan Laya Laya	Kota Marudu	Kampung	6° 40' 52.493" N	116° 39' 15.083" E
32	Kg. Kampar	Kota Marudu	Kampung	6° 30' 41.512" N	116° 47' 48.707" E
33	Kg. Kandawayon	Kota Marudu	Kampung	6° 30' 19.023" N	116° 43' 56.766" E
34	Kg. Kipopogong	Kota Marudu	Kampung	6° 18' 4.470" N	116° 54' 36.214" E
35	Kg. Kirangawan Laut	Kota Marudu	Kampung	6° 36' 58.160" N	116° 43' 10.452" E
36	Kg. Koromoko	Kota Marudu	Kampung	6° 34' 53.160" N	116° 54' 11.081" E
37	Kg. Korongkom	Kota Marudu	Kampung	6° 31' 14.796" N	116° 46' 20.165" E
38	Kg. Kotud	Kota Marudu	Kampung	6° 25' 21.517" N	116° 46' 2.155" E
39	Kg. Kuranji	Kota Marudu	Kampung	6° 30' 1.864" N	116° 48' 22.299" E
40	Kg. Langkabungan	Kota Marudu	Kampung	6° 28' 4.200" N	116° 55' 17.906" E
41	Kg. Langkon Baru	Kota Marudu	Kampung	6° 30' 22.844" N	116° 42' 15.008" E
42	Kg. Liabas	Kota Marudu	Kampung	6° 34' 41.743" N	116° 51' 21.963" E
43	Kg. Longob	Kota Marudu	Kampung	6° 28' 32.447" N	116° 51' 15.624" E
44	Kg. Luntok	Kota Marudu	Kampung	6° 37' 27.534" N	116° 52' 47.373" E
45	Kg. Magaratung	Kota Marudu	Kampung	6° 28' 8.398" N	116° 50' 28.909" E
46	Kg. Mandurian	Kota Marudu	Kampung	6° 30' 53.016" N	116° 55' 20.760" E
47	Kg. Mangaris	Kota Marudu	Kampung	6° 31' 50.619" N	116° 38' 15.342" E
48	Kg. Mangkalua	Kota Marudu	Kampung	6° 27' 13.702" N	116° 49' 33.134" E
49	Kg. Mangkupa	Kota Marudu	Kampung	6° 31' 28.565" N	116° 47' 46.598" E
50	Kg. Mantub	Kota Marudu	Kampung	6° 20' 39.141" N	116° 56' 26.498" E
51	Kg. Mantus	Kota Marudu	Kampung	6° 36' 26.822" N	116° 55' 6.031" E
52	Kg. Marasimsim Darat	Kota Marudu	Kampung	6° 36' 30.155" N	116° 54' 52.833" E
53	Kg. Marasimsim Laut	Kota Marudu	Kampung	6° 36' 44.390" N	116° 51' 58.614" E
54	Kg. Marion	Kota Marudu	Kampung	6° 30' 35.087" N	116° 51' 48.331" E
55	Kg. Minitampak	Kota Marudu	Kampung	6° 28' 26.392" N	116° 53' 18.294" E
56	Kg. Mongkowosing	Kota Marudu	Kampung	6° 27' 0.923" N	116° 49' 2.240" E
57	Kg. Mongowou	Kota Marudu	Kampung	6° 28' 52.677" N	116° 54' 44.668" E
58	Kg. Mosolog	Kota Marudu	Kampung	6° 28' 36.652" N	116° 50' 40.985" E
59	Kg. Muhang	Kota Marudu	Kampung	6° 40' 59.397" N	116° 39' 38.594" E

Bil	Nama	Daerah	Jenis	Latitud	Longitud
60	Kg. Nawanon	Kota Marudu	Kampung	6° 19' 52.515" N	116° 56' 43.727" E
61	Kg. Nibang	Kota Marudu	Kampung	6° 28' 25.713" N	117° 3' 44.972" E
62	Kg. Noloton	Kota Marudu	Kampung	6° 29' 46.369" N	116° 51' 50.913" E
63	Kg. Ongkilan	Kota Marudu	Kampung	6° 30' 46.931" N	116° 48' 37.301" E
64	Kg. Ongkilan Laut	Kota Marudu	Kampung	6° 31' 28.951" N	116° 49' 1.466" E
65	Kg. Paitan	Kota Marudu	Kampung	6° 23' 36.626" N	116° 53' 21.768" E
66	Kg. Paka Baru	Kota Marudu	Kampung	6° 19' 37.307" N	116° 44' 41.722" E
67	Kg. Paka Lama	Kota Marudu	Kampung	6° 23' 12.375" N	116° 44' 29.102" E
68	Kg. Paliu Sumbu	Kota Marudu	Kampung	6° 19' 35.159" N	116° 47' 56.292" E
69	Kg. Palulingging Malangkap	Kota Marudu	Kampung	6° 16' 34.238" N	116° 49' 22.062" E
70	Kg. Panosukan	Kota Marudu	Kampung	6° 26' 38.897" N	116° 51' 20.661" E
71	Kg. Piso	Kota Marudu	Kampung	6° 25' 26.055" N	116° 51' 17.764" E
72	Kg. Polipikan	Kota Marudu	Kampung	6° 22' 39.911" N	116° 46' 36.841" E
73	Kg. Pompodon	Kota Marudu	Kampung	6° 25' 16.815" N	116° 48' 55.817" E
74	Kg. Popok	Kota Marudu	Kampung	6° 30' 59.057" N	116° 47' 43.240" E
75	Kg. Popok Darat	Kota Marudu	Kampung	6° 31' 37.187" N	116° 48' 21.704" E
76	Kg. Popok Laut	Kota Marudu	Kampung	6° 31' 48.179" N	116° 48' 29.449" E
77	Kg. Radu Laut	Kota Marudu	Kampung	6° 31' 18.716" N	116° 46' 12.115" E
78	Kg. Ranau	Kota Marudu	Kampung	6° 30' 4.688" N	116° 44' 27.835" E
79	Kg. Rasak Darat	Kota Marudu	Kampung	6° 29' 32.557" N	116° 50' 11.364" E
80	Kg. Rasak Laut	Kota Marudu	Kampung	6° 29' 16.978" N	116° 50' 8.703" E
81	Kg. Salimandut	Kota Marudu	Kampung	6° 29' 9.247" N	116° 51' 58.118" E
82	Kg. Samparita	Kota Marudu	Kampung	6° 32' 4.841" N	116° 56' 25.246" E
83	Kg. Samparita Tengah	Kota Marudu	Kampung	6° 31' 50.151" N	116° 57' 15.548" E
84	Kg. Sampir	Kota Marudu	Kampung	6° 39' 14.728" N	116° 42' 21.787" E
85	Kg. Selaping	Kota Marudu	Kampung	6° 31' 9.155" N	116° 47' 25.038" E
86	Kg. Sumbilingon	Kota Marudu	Kampung	6° 28' 44.947" N	116° 49' 0.331" E
87	Kg. Sungai Magandai	Kota Marudu	Kampung	6° 26' 3.061" N	117° 2' 50.683" E
88	Kg. Sungoi Darat	Kota Marudu	Kampung	6° 30' 19.402" N	116° 39' 51.451" E
89	Kg. Sungoi Laut	Kota Marudu	Kampung	6° 30' 24.467" N	116° 41' 22.809" E
90	Kg. Tabilung	Kota Marudu	Kampung	6° 31' 40.795" N	116° 40' 1.758" E

Bil	Nama	Daerah	Jenis	Latitud	Longitud
91	Kg. Talamason	Kota Marudu	Kampung	6° 25' 56.642" N	116° 51' 59.469" E
92	Kg. Talantang 1	Kota Marudu	Kampung	6° 26' 58.508" N	116° 50' 56.007" E
93	Kg. Talantang 2	Kota Marudu	Kampung	6° 27' 41.169" N	116° 51' 16.140" E
94	Kg. Tambun	Kota Marudu	Kampung	6° 31' 49.064" N	116° 45' 36.123" E
95	Kg. Tanah Merah	Kota Marudu	Kampung	6° 39' 55.549" N	116° 45' 46.832" E
96	Kg. Tanjung Batu	Kota Marudu	Kampung	6° 36' 10.725" N	116° 51' 31.170" E
97	Kg. Taritipan	Kota Marudu	Kampung	6° 33' 41.639" N	116° 51' 23.536" E
98	Kg. Teringai Darat	Kota Marudu	Kampung	6° 40' 1.972" N	116° 40' 3.091" E
99	Kg. Teringai Laut	Kota Marudu	Kampung	6° 40' 32.645" N	116° 38' 7.190" E
100	Kg. Tigaman	Kota Marudu	Kampung	6° 37' 36.567" N	116° 44' 21.733" E
101	Kg. Tinagu	Kota Marudu	Kampung	6° 32' 33.951" N	116° 53' 5.323" E
102	Kg. Tingkalanon	Kota Marudu	Kampung	6° 30' 39.570" N	116° 51' 21.830" E
103	Kg. Tingkalanon Tongkungan	Kota Marudu	Kampung	6° 31' 25.666" N	116° 51' 33.327" E
104	Kg. Tondig	Kota Marudu	Kampung	6° 32' 44.609" N	116° 54' 9.838" E
105	Kg. Toporoi	Kota Marudu	Kampung	6° 40' 1.177" N	116° 44' 55.064" E
106	Kg. Wanie	Kota Marudu	Kampung	6° 29' 58.226" N	116° 42' 39.836" E
107	Kg Tarangkapas	Kota Marudu	Kampung	6° 28' 53.261" N	116° 48' 18.392" E
108	Kg Tungab Baru	Kota Marudu	Kampung	6° 19' 52.780" N	116° 40' 46.717" E
109	Kg. Bambang	Kota Marudu	Kampung	6° 19' 2.192" N	116° 40' 10.711" E
110	Kg. Bunsadan	Kota Marudu	Kampung	6° 29' 13.501" N	116° 46' 31.229" E
111	Kg. Gorontong	Kota Marudu	Kampung	6° 28' 10.594" N	116° 48' 4.804" E
112	Kg. Goshen	Kota Marudu	Kampung	6° 28' 21.789" N	116° 45' 47.942" E
113	Kg. Kakabuaan	Kota Marudu	Kampung	6° 28' 9.679" N	116° 47' 19.656" E
114	Kg. Kapuk	Kota Marudu	Kampung	6° 26' 31.719" N	116° 44' 9.978" E
115	Kg. Kias	Kota Marudu	Kampung	6° 17' 40.976" N	116° 41' 25.456" E
116	Kg. Lama	Kota Marudu	Kampung	6° 28' 32.271" N	116° 44' 15.307" E
117	Kg. Lampada	Kota Marudu	Kampung	6° 26' 57.638" N	116° 42' 23.830" E
118	Kg. Lotong	Kota Marudu	Kampung	6° 27' 15.581" N	116° 46' 55.362" E
119	Kg. Luba Polumpung	Kota Marudu	Kampung	6° 27' 11.620" N	116° 42' 50.237" E
120	Kg. Malangkap Darat	Kota Marudu	Kampung	6° 17' 2.716" N	116° 47' 19.173" E
121	Kg. Malangkap Tengah	Kota Marudu	Kampung	6° 17' 11.771" N	116° 46' 55.538" E

Bil	Nama	Daerah	Jenis	Latitud	Longitud
122	Kg. Marak Parak	Kota Marudu	Kampung	6° 18' 49.482" N	116° 44' 12.852" E
123	Kg. Mogis	Kota Marudu	Kampung	6° 18' 3.688" N	116° 46' 40.184" E
124	Kg. Nalapak	Kota Marudu	Kampung	6° 29' 7.827" N	116° 38' 19.830" E
125	Kg. Pampang Poring	Kota Marudu	Kampung	6° 23' 35.655" N	116° 38' 47.509" E
126	Kg. Panaitan	Kota Marudu	Kampung	6° 28' 27.809" N	116° 43' 29.163" E
127	Kg. Pandawar	Kota Marudu	Kampung	6° 28' 21.297" N	116° 43' 11.845" E
128	Kg. Patiu	Kota Marudu	Kampung	6° 26' 31.281" N	116° 44' 18.307" E
129	Kg. Pinatau	Kota Marudu	Kampung	6° 29' 29.720" N	116° 41' 27.194" E
130	Kg. Pompodon Baru	Kota Marudu	Kampung	6° 21' 48.676" N	116° 45' 20.795" E
131	Kg. Rugading	Kota Marudu	Kampung	6° 27' 22.487" N	116° 43' 3.023" E
132	Kg. Seran	Kota Marudu	Kampung	6° 26' 31.556" N	116° 44' 33.214" E
133	Kg. Simpangan	Kota Marudu	Kampung	6° 27' 50.192" N	116° 45' 4.998" E
134	Kg. Sorinsim	Kota Marudu	Kampung	6° 17' 35.422" N	116° 42' 39.153" E
135	Kg. Soronsob	Kota Marudu	Kampung	6° 28' 25.239" N	116° 44' 50.191" E
136	Kg. Sumbilingon	Kota Marudu	Kampung	6° 28' 39.073" N	116° 47' 20.213" E
137	Kg. Sunsui	Kota Marudu	Kampung	6° 23' 9.533" N	116° 46' 31.672" E
138	Kg. Tagaroh	Kota Marudu	Kampung	6° 29' 30.688" N	116° 42' 27.575" E
139	Kg. Tagas	Kota Marudu	Kampung	6° 27' 30.433" N	116° 46' 25.438" E
140	Kg. Taiwan	Kota Marudu	Kampung	6° 29' 10.910" N	116° 44' 39.120" E
141	Kg. Talamasan	Kota Marudu	Kampung	6° 21' 36.956" N	116° 44' 28.891" E
142	Kg. Talamason	Kota Marudu	Kampung	6° 21' 58.320" N	116° 44' 50.651" E
143	Kg. Tandahawon	Kota Marudu	Kampung	6° 17' 49.904" N	116° 45' 33.762" E
144	Kg. Tangkol	Kota Marudu	Kampung	6° 20' 39.092" N	116° 44' 19.553" E
145	Kg. Timbang Batu	Kota Marudu	Kampung	6° 27' 13.838" N	116° 48' 7.083" E
146	Kg. Toboliung	Kota Marudu	Kampung	6° 27' 36.269" N	116° 44' 5.132" E
147	Kg. Torintidon	Kota Marudu	Kampung	6° 26' 6.118" N	116° 39' 41.929" E
148	Kg. Tunggung	Kota Marudu	Kampung	6° 29' 44.498" N	116° 43' 19.045" E
149	Kg.Pompodon Lama	Kota Marudu	Kampung	6° 20' 24.754" N	116° 44' 33.594" E
150	Kg.Togop	Kota Marudu	Kampung	6° 29' 13.366" N	116° 42' 45.673" E
151	Kg.Tungab Baru	Kota Marudu	Kampung	6° 20' 2.310" N	116° 44' 6.916" E
152	Langkon	Kota Marudu	Kampung	6° 32' 28.891" N	116° 41' 4.517" E

Bil	Nama	Daerah	Jenis	Latitud	Longitud
153	Longob	Kota Marudu	Kampung	6° 27' 48.569" N	116° 52' 16.005" E
154	Paka K	Kota Marudu	Kampung	6° 31' 40.575" N	116° 56' 49.124" E
155	Pekan Tandek	Kota Marudu	Pekan	6° 32' 0.973" N	116° 51' 13.513" E
156	Pekan Tandek Lama	Kota Marudu	Pekan	6° 31' 50.608" N	116° 50' 47.510" E
157	P. Bengkawat	Kota Marudu	Pulau	6° 34' 32.966" N	116° 46' 57.969" E
158	P. Bitongan	Kota Marudu	Pulau	6° 34' 50.966" N	116° 45' 37.969" E
159	P. Bodi Serampagan	Kota Marudu	Pulau	6° 33' 57.966" N	116° 48' 9.969" E
160	P. Bongon	Kota Marudu	Pulau	6° 34' 4.966" N	116° 47' 56.969" E
161	P. Jumat	Kota Marudu	Pulau	6° 36' 6.051" N	116° 45' 29.104" E
162	P. Jumat	Kota Marudu	Pulau	6° 36' 5.966" N	116° 45' 28.969" E
163	P. Lok Tigom	Kota Marudu	Pulau	6° 34' 33.032" N	116° 46' 58.102" E
164	P. Lubuk Bandau	Kota Marudu	Pulau	6° 34' 51.062" N	116° 45' 38.091" E
165	P. Muara Bongon	Kota Marudu	Pulau	6° 34' 4.966" N	116° 47' 56.969" E
166	P. Muara Ongkilan	Kota Marudu	Pulau	6° 34' 2.966" N	116° 48' 52.969" E
167	P. Muara Tambun	Kota Marudu	Pulau	6° 34' 52.966" N	116° 45' 52.969" E
168	P. Muara Tandek	Kota Marudu	Pulau	6° 34' 1.966" N	116° 48' 52.969" E
169	P. Petogor	Kota Marudu	Pulau	6° 34' 31.063" N	116° 49' 35.094" E
170	P. Sepitan	Kota Marudu	Pulau	6° 34' 5.058" N	116° 47' 57.092" E
171	P. Sepitan	Kota Marudu	Pulau	6° 34' 5.058" N	116° 47' 57.092" E
172	P. Serampagan	Kota Marudu	Pulau	6° 34' 4.966" N	116° 47' 57.969" E
173	P. Serepangan Bodi	Kota Marudu	Pulau	6° 34' 2.037" N	116° 48' 53.097" E
174	P. Serepangan Bodi	Kota Marudu	Pulau	6° 34' 3.046" N	116° 48' 53.103" E
175	P. Sisid	Kota Marudu	Pulau	6° 33' 59.033" N	116° 48' 9.102" E
176	P. Tambun	Kota Marudu	Pulau	6° 34' 56.051" N	116° 46' 17.085" E
177	P. Tanjung Bandau	Kota Marudu	Pulau	6° 35' 15.064" N	116° 45' 42.099" E
178	P. Terusan	Kota Marudu	Pulau	6° 34' 53.061" N	116° 45' 53.076" E
179	P. Terusan	Kota Marudu	Pulau	6° 34' 55.966" N	116° 46' 16.969" E
180	P. Torong Sepi	Kota Marudu	Pulau	6° 34' 31.049" N	116° 47' 9.094" E
181	P. Torong Soko	Kota Marudu	Pulau	6° 36' 23.966" N	116° 51' 22.969" E
182	Saling Kawang	Kota Marudu	Kampung	6° 36' 20.815" N	116° 52' 50.045" E
183	Sampupun	Kota Marudu	Kampung	6° 32' 3.833" N	116° 58' 19.366" E

Bil	Nama	Daerah	Jenis	Latitud	Longitud
184	Sg. Balantingah	Kota Marudu	Sungai	6° 34' 31.739" N	116° 40' 6.468" E
185	Sg. Baliajong	Kota Marudu	Sungai	6° 32' 47.326" N	116° 52' 21.651" E
186	Sg. Bandau	Kota Marudu	Sungai	6° 28' 0.974" N	116° 45' 9.615" E
187	Sg. Bangan	Kota Marudu	Sungai	6° 24' 4.805" N	116° 41' 48.636" E
188	Sg. Bengkoka	Kota Marudu	Sungai	6° 27' 1.238" N	117° 0' 32.390" E
189	Sg. Bingkongan	Kota Marudu	Sungai	6° 33' 38.309" N	116° 42' 6.909" E
190	Sg. Bintasan	Kota Marudu	Sungai	6° 35' 20.607" N	116° 41' 46.379" E
191	Sg. Biraan	Kota Marudu	Sungai	6° 39' 2.288" N	116° 45' 12.609" E
192	Sg. Buaya	Kota Marudu	Sungai	6° 29' 17.677" N	116° 44' 39.809" E
193	Sg. Kanarom	Kota Marudu	Sungai	6° 17' 1.533" N	116° 39' 18.933" E
194	Sg. Karangawan	Kota Marudu	Sungai	6° 37' 5.012" N	116° 43' 13.550" E
195	Sg. Langkon	Kota Marudu	Sungai	6° 30' 29.930" N	116° 41' 12.098" E
196	Sg. Langkon	Kota Marudu	Sungai	6° 30' 39.752" N	116° 40' 20.497" E
197	Sg. Laya Laya	Kota Marudu	Sungai	6° 40' 56.695" N	116° 39' 50.594" E
198	Sg. Mangaris	Kota Marudu	Sungai	6° 31' 54.187" N	116° 40' 52.869" E
199	Sg. Mangin	Kota Marudu	Sungai	6° 33' 32.592" N	116° 40' 47.843" E
200	Sg. Mantisun	Kota Marudu	Sungai	6° 32' 53.182" N	116° 40' 57.457" E
201	Sg. Marasimsim	Kota Marudu	Sungai	6° 36' 45.267" N	116° 53' 56.275" E
202	Sg. Minirad	Kota Marudu	Sungai	6° 20' 4.454" N	116° 47' 57.208" E
203	Sg. Minontolob	Kota Marudu	Sungai	6° 16' 28.843" N	116° 47' 4.501" E
204	Sg. Nibang	Kota Marudu	Sungai	6° 31' 17.111" N	116° 59' 57.422" E
205	Sg. Nonak	Kota Marudu	Sungai	6° 25' 2.651" N	116° 43' 5.466" E
206	Sg. Palipikan	Kota Marudu	Sungai	6° 20' 8.100" N	116° 49' 55.998" E
207	Sg. Paliu	Kota Marudu	Sungai	6° 19' 28.737" N	116° 48' 26.093" E
208	Sg. Pamaitan	Kota Marudu	Sungai	6° 17' 44.501" N	116° 46' 2.169" E
209	Sg. Pamaitan	Kota Marudu	Sungai	6° 17' 51.110" N	116° 51' 2.103" E
210	Sg. Pinatau	Kota Marudu	Sungai	6° 29' 6.590" N	116° 41' 12.388" E
211	Sg. Rasak	Kota Marudu	Sungai	6° 30' 30.921" N	116° 50' 40.669" E
212	Sg. Rosok	Kota Marudu	Sungai	6° 37' 42.256" N	116° 43' 48.135" E
213	Sg. Sorinsim	Kota Marudu	Sungai	6° 14' 2.521" N	116° 42' 42.162" E
214	Sg. Sunsunun	Kota Marudu	Sungai	6° 33' 8.674" N	116° 40' 46.149" E

Bil	Nama	Daerah	Jenis	Latitud	Longitud
215	Sg. Tandek	Kota Marudu	Sungai	6° 31' 38.410" N	116° 53' 0.181" E
216	Sg. Tanggar	Kota Marudu	Sungai	6° 33' 31.691" N	116° 38' 28.486" E
217	Sg. Teringai	Kota Marudu	Sungai	6° 40' 39.888" N	116° 38' 16.215" E
218	Sg. Tigaman	Kota Marudu	Sungai	6° 37' 37.712" N	116° 44' 32.515" E
219	Sg. Tuaran	Kota Marudu	Sungai	6° 22' 58.494" N	116° 38' 8.712" E
220	Sg.Bintasan	Kota Marudu	Sungai	6° 35' 29.522" N	116° 39' 42.466" E
221	Sg.Kanarom	Kota Marudu	Sungai	6° 25' 48.060" N	116° 49' 36.937" E
222	Sg.Kanarom	Kota Marudu	Sungai	6° 33' 24.716" N	116° 49' 6.946" E
223	Sg.Kirangawan	Kota Marudu	Sungai	6° 37' 24.690" N	116° 41' 36.221" E
224	Sg.Matunggong	Kota Marudu	Sungai	6° 39' 55.899" N	116° 45' 53.932" E
225	Sg.Minuransung	Kota Marudu	Sungai	6° 27' 4.749" N	116° 50' 18.290" E
226	Sg.Mosolog	Kota Marudu	Sungai	6° 27' 3.721" N	116° 51' 17.811" E
227	Sg.Nomou	Kota Marudu	Sungai	6° 40' 39.842" N	116° 43' 51.986" E
228	Sg.Palipikan	Kota Marudu	Sungai	6° 21' 38.666" N	116° 48' 15.156" E
229	Sg.Pangapuyan	Kota Marudu	Sungai	6° 21' 8.697" N	116° 41' 4.740" E
230	Sg.Panikuan	Kota Marudu	Sungai	6° 39' 44.973" N	116° 45' 28.736" E
231	Sg.Sungoi	Kota Marudu	Sungai	6° 29' 31.990" N	116° 38' 48.342" E
232	Sg.Tuaran	Kota Marudu	Sungai	6° 26' 28.240" N	116° 41' 54.637" E
233	Sonsogon Suyad	Kota Marudu	Kampung	6° 25' 5.522" N	117° 3' 45.233" E
234	Tanjung Batu	Kota Marudu	Tanjung	6° 36' 45.872" N	116° 51' 16.398" E
235	Teluk Marudu	Kota Marudu	Teluk	6° 36' 10.167" N	116° 47' 4.641" E
236	Tigalod	Kota Marudu	Kampung	6° 32' 7.660" N	116° 55' 10.459" E
237	Tigaman	Kota Marudu	Pekan	6° 38' 24.600" N	116° 41' 45.731" E

Daerah Kuala Penyu

Bil	Nama	Daerah	Jenis	Latitud	Longitud
1	Alr. Timur	Kuala Penyu	Alor	5° 22' 30.007" N	115° 18' 0.027" E
2	Anak Sg. Bangkulala	Kuala Penyu	Sungai	5° 43' 18.321" N	115° 39' 18.953" E
3	Anak Sg. Baruh Baruh	Kuala Penyu	Sungai	5° 43' 35.721" N	115° 38' 42.426" E
4	Anak Sg. Kaladica	Kuala Penyu	Sungai	5° 44' 1.594" N	115° 38' 52.636" E
5	Anak Sg. Putuca	Kuala Penyu	Sungai	5° 43' 32.431" N	115° 39' 7.503" E
6	Anak Sg. Silat	Kuala Penyu	Sungai	5° 43' 45.561" N	115° 39' 21.076" E
7	Anak Sg. Tunjung	Kuala Penyu	Sungai	5° 43' 55.035" N	115° 39' 21.114" E
8	Anak Sg. Upik	Kuala Penyu	Sungai	5° 44' 3.662" N	115° 38' 56.382" E
9	Batu Arang	Kuala Penyu	Batuan	5° 20' 8.699" N	115° 23' 20.864" E
10	Batuan Jahat	Kuala Penyu	Batuan	5° 34' 58.294" N	115° 22' 31.323" E
11	Batuan Merampus	Kuala Penyu	Batuan	5° 43' 56.222" N	115° 1' 51.970" E
12	Batuan Nosong	Kuala Penyu	Batuan	5° 37' 33.758" N	115° 36' 26.294" E
13	Batuan Tangut	Kuala Penyu	Batuan	5° 38' 34.784" N	115° 36' 38.460" E
14	Bawang Lalum	Kuala Penyu	Pekan	5° 24' 12.947" N	115° 28' 24.802" E
15	Beting Bantayan	Kuala Penyu	Beting	5° 41' 49.427" N	115° 21' 5.926" E
16	Beting Iris	Kuala Penyu	Beting	5° 30' 43.186" N	115° 21' 21.529" E
17	Beting Jahat	Kuala Penyu	Beting	5° 34' 49.591" N	115° 22' 25.345" E
18	Beting Kalamunian Barat	Kuala Penyu	Beting	5° 45' 50.014" N	115° 35' 30.053" E
19	Beting Klias	Kuala Penyu	Beting	5° 48' 17.720" N	115° 20' 36.121" E
20	Beting Klias Barat	Kuala Penyu	Beting	5° 48' 18.875" N	115° 11' 34.573" E
21	Beting Luaran	Kuala Penyu	Beting	5° 15' 9.161" N	115° 15' 23.267" E
22	Beting Mackenzie-Grieve	Kuala Penyu	Beting	5° 34' 37.967" N	115° 10' 47.968" E
23	Beting Mangalum	Kuala Penyu	Beting	6° 16' 8.227" N	115° 26' 54.418" E
24	Beting Mengalun Selatan Dua	Kuala Penyu	Beting	5° 57' 54.013" N	115° 31' 15.052" E
25	Beting Mengalun Selatan Satu	Kuala Penyu	Beting	6° 2' 0.009" N	115° 28' 7.021" E
26	Beting Mengalun Selatan Tiga	Kuala Penyu	Beting	5° 53' 6.010" N	115° 34' 3.052" E
27	Beting Nosong Utara	Kuala Penyu	Beting	5° 45' 48.006" N	115° 32' 55.041" E
28	Beting Pelabuhan	Kuala Penyu	Beting	5° 13' 0.000" N	115° 20' 37.082" E

Bil	Nama	Daerah	Jenis	Latitud	Longitud
29	Beting Pelabuhan Mempakul	Kuala Penyu	Beting	5° 15' 43.239" N	115° 14' 57.566" E
30	Beting Pine Point	Kuala Penyu	Beting	5° 33' 13.967" N	115° 26' 50.968" E
31	Beting P. Tiga Selatan	Kuala Penyu	Beting	5° 41' 37.194" N	115° 37' 35.365" E
32	Beting Ranca-Ranca	Kuala Penyu	Beting	5° 14' 1.646" N	115° 14' 6.260" E
33	Beting Samaun	Kuala Penyu	Beting	5° 34' 38.329" N	115° 10' 48.131" E
34	Beting Tempurong	Kuala Penyu	Beting	5° 33' 14.014" N	115° 26' 51.790" E
35	Beting Tiga	Kuala Penyu	Beting	5° 47' 17.329" N	115° 40' 1.734" E
36	Bkt.	Kuala Penyu	Bukit	5° 20' 40.456" N	115° 22' 14.458" E
37	Bkt. Bandira	Kuala Penyu	Bukit	5° 21' 26.667" N	115° 22' 19.692" E
38	Hutan Simpan Menumbok	Kuala Penyu	Hutan	5° 17' 26.660" N	115° 28' 10.184" E
39	Hutan Simpan Padas Damit	Kuala Penyu	Hutan	5° 23' 21.614" N	115° 31' 13.495" E
40	Hutan Simpan Sungai Binsuluk	Kuala Penyu	Hutan	5° 28' 52.031" N	115° 40' 18.655" E
41	Kg. Asam Jawa	Kuala Penyu	Kampung	5° 19' 48.288" N	115° 22' 26.677" E
42	Kg. Bachukai	Kuala Penyu	Kampung	5° 24' 58.590" N	115° 24' 55.606" E
43	Kg. Badungon	Kuala Penyu	Kampung	5° 34' 5.157" N	115° 34' 9.493" E
44	Kg. Bakarang	Kuala Penyu	Kampung	5° 18' 57.385" N	115° 22' 22.530" E
45	Kg. Bakong	Kuala Penyu	Kampung	5° 36' 49.224" N	115° 36' 50.719" E
46	Kg. Balaisun	Kuala Penyu	Kampung	5° 35' 5.549" N	115° 34' 34.227" E
47	Kg. Balanot	Kuala Penyu	Kampung	5° 24' 35.174" N	115° 23' 37.914" E
48	Kg. Bambang	Kuala Penyu	Kampung	5° 20' 2.832" N	115° 22' 55.995" E
49	Kg. Bangau	Kuala Penyu	Kampung	5° 23' 9.981" N	115° 24' 29.643" E
50	Kg. Bangsal	Kuala Penyu	Kampung	5° 28' 32.183" N	115° 31' 27.221" E
51	Kg. Banitan	Kuala Penyu	Kampung	5° 28' 19.696" N	115° 31' 14.828" E
52	Kg. Batu Arang	Kuala Penyu	Kampung	5° 20' 16.535" N	115° 23' 32.521" E
53	Kg. Batu Linting	Kuala Penyu	Kampung	5° 26' 33.253" N	115° 26' 34.874" E
54	Kg. Batu Luang	Kuala Penyu	Kampung	5° 31' 34.245" N	115° 31' 41.789" E
55	Kg. Bayong	Kuala Penyu	Kampung	5° 24' 52.125" N	115° 24' 43.141" E
56	Kg. Berangkok	Kuala Penyu	Kampung	5° 28' 1.759" N	115° 29' 40.642" E
57	Kg. Biazit	Kuala Penyu	Kampung	5° 24' 45.769" N	115° 25' 20.345" E
58	Kg. Binturu	Kuala Penyu	Kampung	5° 35' 36.531" N	115° 36' 33.244" E
59	Kg. Bundu	Kuala Penyu	Kampung	5° 31' 17.468" N	115° 34' 16.219" E

Bil	Nama	Daerah	Jenis	Latitud	Longitud
60	Kg. Bundu Tarah	Kuala Penyu	Kampung	5° 30' 14.193" N	115° 34' 45.929" E
61	Kg. Darat Menumbok	Kuala Penyu	Kampung	5° 18' 12.128" N	115° 21' 56.707" E
62	Kg. Gana	Kuala Penyu	Kampung	5° 30' 41.228" N	115° 33' 52.425" E
63	Kg. Gandangon	Kuala Penyu	Kampung	5° 33' 58.916" N	115° 35' 30.376" E
64	Kg. Garuak	Kuala Penyu	Kampung	5° 24' 13.918" N	115° 22' 43.750" E
65	Kg. Gimba	Kuala Penyu	Kampung	5° 27' 56.213" N	115° 28' 51.857" E
66	Kg. Gorowok	Kuala Penyu	Kampung	5° 30' 21.388" N	115° 32' 31.838" E
67	Kg. Gorowot	Kuala Penyu	Kampung	5° 31' 13.816" N	115° 32' 3.025" E
68	Kg. Illanun	Kuala Penyu	Kampung	5° 33' 26.203" N	115° 35' 53.741" E
69	Kg. Jalan Jagus	Kuala Penyu	Kampung	5° 18' 49.962" N	115° 21' 28.846" E
70	Kg. Janang	Kuala Penyu	Kampung	5° 31' 49.618" N	115° 33' 21.466" E
71	Kg. Jangkit	Kuala Penyu	Kampung	5° 35' 49.640" N	115° 36' 19.550" E
72	Kg. Jelawai	Kuala Penyu	Kampung	5° 36' 5.476" N	115° 35' 1.202" E
73	Kg. Jungkun	Kuala Penyu	Kampung	5° 23' 7.506" N	115° 25' 5.073" E
74	Kg. Kabunau	Kuala Penyu	Kampung	5° 34' 28.686" N	115° 35' 18.340" E
75	Kg. Kalalit	Kuala Penyu	Kampung	5° 27' 58.044" N	115° 30' 49.990" E
76	Kg. Kalimbata	Kuala Penyu	Kampung	5° 33' 17.302" N	115° 33' 43.703" E
77	Kg. Kamansian	Kuala Penyu	Kampung	5° 33' 28.824" N	115° 35' 8.034" E
78	Kg. Kaparing	Kuala Penyu	Kampung	5° 31' 40.097" N	115° 33' 41.963" E
79	Kg. Katogop	Kuala Penyu	Kampung	5° 29' 29.198" N	115° 31' 7.621" E
80	Kg. Kayul	Kuala Penyu	Kampung	5° 29' 57.451" N	115° 33' 15.997" E
81	Kg. Kekapor	Kuala Penyu	Kampung	5° 29' 44.881" N	115° 30' 18.719" E
82	Kg. Kekapuran	Kuala Penyu	Kampung	5° 31' 52.647" N	115° 33' 54.651" E
83	Kg. Kelampun	Kuala Penyu	Kampung	5° 26' 5.045" N	115° 27' 48.481" E
84	Kg. Kelansatan	Kuala Penyu	Kampung	5° 31' 12.294" N	115° 32' 51.658" E
85	Kg. Kenaring	Kuala Penyu	Kampung	5° 30' 44.475" N	115° 33' 12.767" E
86	Kg. Kepayan	Kuala Penyu	Kampung	5° 27' 9.247" N	115° 29' 57.305" E
87	Kg. Kerukan	Kuala Penyu	Kampung	5° 28' 12.734" N	115° 31' 47.582" E
88	Kg. Kiambor	Kuala Penyu	Kampung	5° 32' 41.332" N	115° 33' 25.921" E
89	Kg. Kiaru	Kuala Penyu	Kampung	5° 36' 18.535" N	115° 36' 56.285" E
90	Kg. Kikansa	Kuala Penyu	Kampung	5° 30' 8.168" N	115° 34' 21.603" E

Bil	Nama	Daerah	Jenis	Latitud	Longitud
91	Kg. Kikudot	Kuala Penyu	Kampung	5° 31' 8.840" N	115° 33' 51.167" E
92	Kg. Kilugus	Kuala Penyu	Kampung	5° 33' 47.456" N	115° 33' 58.539" E
93	Kg. Kilugus	Kuala Penyu	Kampung	5° 25' 49.212" N	115° 27' 42.704" E
94	Kg. Kinanap	Kuala Penyu	Kampung	5° 18' 41.800" N	115° 22' 28.904" E
95	Kg. Kinantungan	Kuala Penyu	Kampung	5° 32' 14.177" N	115° 34' 42.009" E
96	Kg. Kionsom	Kuala Penyu	Kampung	5° 32' 1.369" N	115° 34' 37.378" E
97	Kg. Kitang	Kuala Penyu	Kampung	5° 32' 56.009" N	115° 35' 57.554" E
98	Kg. Kulong Kulong	Kuala Penyu	Kampung	5° 32' 57.767" N	115° 34' 59.465" E
99	Kg. Kupang	Kuala Penyu	Kampung	5° 33' 16.398" N	115° 35' 5.353" E
100	Kg. Lambidan	Kuala Penyu	Kampung	5° 23' 43.968" N	115° 23' 9.889" E
101	Kg. Lasak	Kuala Penyu	Kampung	5° 34' 6.224" N	115° 34' 28.050" E
102	Kg. Laut Menumbok	Kuala Penyu	Kampung	5° 18' 24.011" N	115° 22' 32.477" E
103	Kg. Layang-Layang Pasir	Kuala Penyu	Kampung	5° 33' 44.969" N	115° 36' 31.701" E
104	Kg. Linsuk	Kuala Penyu	Kampung	5° 37' 13.045" N	115° 35' 30.191" E
105	Kg. Manggis	Kuala Penyu	Kampung	5° 33' 39.189" N	115° 35' 4.792" E
106	Kg. Manggis	Kuala Penyu	Kampung	5° 22' 38.903" N	115° 25' 1.167" E
107	Kg. Mansud	Kuala Penyu	Kampung	5° 29' 3.148" N	115° 28' 34.727" E
108	Kg. Manumpang	Kuala Penyu	Kampung	5° 33' 49.224" N	115° 34' 4.525" E
109	Kg. Manumpang	Kuala Penyu	Kampung	5° 32' 42.167" N	115° 33' 45.647" E
110	Kg. Masjid	Kuala Penyu	Kampung	5° 18' 26.365" N	115° 22' 20.696" E
111	Kg. Matadan	Kuala Penyu	Kampung	5° 32' 45.962" N	115° 33' 15.704" E
112	Kg. Maulu	Kuala Penyu	Kampung	5° 19' 33.587" N	115° 22' 40.753" E
113	Kg. Melampai	Kuala Penyu	Kampung	5° 29' 20.187" N	115° 31' 31.368" E
114	Kg. Melikai	Kuala Penyu	Kampung	5° 22' 12.636" N	115° 24' 33.135" E
115	Kg. Mempakul	Kuala Penyu	Kampung	5° 17' 53.016" N	115° 21' 11.978" E
116	Kg. Menumpang	Kuala Penyu	Kampung	5° 29' 2.007" N	115° 31' 43.450" E
117	Kg. Moujip	Kuala Penyu	Kampung	5° 37' 19.625" N	115° 35' 20.922" E
118	Kg. Munjong	Kuala Penyu	Kampung	5° 34' 32.028" N	115° 33' 57.704" E
119	Kg. Nalitang	Kuala Penyu	Kampung	5° 32' 44.506" N	115° 35' 2.077" E
120	Kg. Padang Golf	Kuala Penyu	Kampung	5° 17' 59.777" N	115° 21' 50.848" E
121	Kg. Palu-Palu	Kuala Penyu	Kampung	5° 33' 29.766" N	115° 36' 15.005" E

Bil	Nama	Daerah	Jenis	Latitud	Longitud
122	Kg. Pangawan	Kuala Penyu	Kampung	5° 20' 11.006" N	115° 23' 30.845" E
123	Kg. Paringan	Kuala Penyu	Kampung	5° 20' 40.458" N	115° 23' 16.335" E
124	Kg. Parit	Kuala Penyu	Kampung	5° 29' 7.075" N	115° 32' 11.767" E
125	Kg. Paun	Kuala Penyu	Kampung	5° 33' 38.833" N	115° 33' 40.602" E
126	Kg. Paut	Kuala Penyu	Kampung	5° 27' 25.765" N	115° 30' 19.848" E
127	Kg. Purun	Kuala Penyu	Kampung	5° 33' 11.323" N	115° 36' 43.883" E
128	Kg. Purun Pasir	Kuala Penyu	Kampung	5° 33' 35.423" N	115° 36' 41.704" E
129	Kg. Purun Ulu	Kuala Penyu	Kampung	5° 32' 34.543" N	115° 36' 25.251" E
130	Kg. Rimbaan	Kuala Penyu	Kampung	5° 32' 38.303" N	115° 34' 24.883" E
131	Kg. Rumasam	Kuala Penyu	Kampung	5° 28' 7.093" N	115° 30' 50.414" E
132	Kg. Sangkabok	Kuala Penyu	Kampung	5° 24' 20.349" N	115° 22' 47.704" E
133	Kg. Sarang Alang	Kuala Penyu	Kampung	5° 37' 21.978" N	115° 35' 35.165" E
134	Kg. Sawangan	Kuala Penyu	Kampung	5° 37' 36.262" N	115° 36' 10.576" E
135	Kg. Sebarang	Kuala Penyu	Kampung	5° 23' 19.263" N	115° 26' 22.948" E
136	Kg. Seliko	Kuala Penyu	Kampung	5° 31' 6.976" N	115° 31' 4.354" E
137	Kg. Siampak	Kuala Penyu	Kampung	5° 30' 47.383" N	115° 31' 20.004" E
138	Kg. Siaun	Kuala Penyu	Kampung	5° 25' 0.314" N	115° 27' 7.567" E
139	Kg. Siaun	Kuala Penyu	Kampung	5° 24' 46.588" N	115° 26' 55.302" E
140	Kg. Siaun	Kuala Penyu	Kampung	5° 24' 59.446" N	115° 27' 21.988" E
141	Kg. Sinapokan	Kuala Penyu	Kampung	5° 23' 52.193" N	115° 26' 9.979" E
142	Kg. Sungai Labauan	Kuala Penyu	Kampung	5° 33' 54.431" N	115° 35' 20.123" E
143	Kg. Tamasu	Kuala Penyu	Kampung	5° 25' 16.379" N	115° 27' 3.664" E
144	Kg. Tambailik	Kuala Penyu	Kampung	5° 34' 28.705" N	115° 34' 15.043" E
145	Kg. Tanggulia	Kuala Penyu	Kampung	5° 26' 29.141" N	115° 26' 28.784" E
146	Kg. Tanjung Aru	Kuala Penyu	Kampung	5° 24' 47.175" N	115° 24' 25.646" E
147	Kg. Tanjung Aru	Kuala Penyu	Kampung	5° 25' 13.367" N	115° 25' 14.080" E
148	Kg. Tanjung Emas	Kuala Penyu	Kampung	5° 19' 32.062" N	115° 21' 54.495" E
149	Kg. Telisai	Kuala Penyu	Kampung	5° 18' 10.526" N	115° 22' 7.517" E
150	Kg. Tempurong	Kuala Penyu	Kampung	5° 31' 47.744" N	115° 32' 10.108" E
151	Kg. Tenambak	Kuala Penyu	Kampung	5° 36' 17.581" N	115° 35' 10.803" E
152	Kg. Tidadak	Kuala Penyu	Kampung	5° 33' 6.002" N	115° 35' 33.159" E

Bil	Nama	Daerah	Jenis	Latitud	Longitud
153	Kg. Tidong	Kuala Penyu	Kampung	5° 35' 19.951" N	115° 34' 39.189" E
154	Kg. Tikol	Kuala Penyu	Kampung	5° 27' 51.168" N	115° 27' 33.641" E
155	Kg. Tikor	Kuala Penyu	Kampung	5° 27' 30.640" N	115° 27' 29.763" E
156	Kg. Tindak	Kuala Penyu	Kampung	5° 23' 33.240" N	115° 23' 59.290" E
157	Kg. Wangkang	Kuala Penyu	Kampung	5° 30' 32.734" N	115° 30' 28.517" E
158	Larai Larai Beach	Kuala Penyu	Pantai	5° 43' 45.754" N	115° 37' 51.536" E
159	Pagong Pagong Beach	Kuala Penyu	Pantai	5° 44' 5.576" N	115° 38' 41.796" E
160	Pantai Impian	Kuala Penyu	Pantai	5° 42' 17.690" N	115° 40' 3.270" E
161	Pantai Indah	Kuala Penyu	Pantai	5° 43' 13.136" N	115° 39' 5.022" E
162	Pantai Jemuran Tagi	Kuala Penyu	Pantai	5° 42' 34.109" N	115° 40' 8.470" E
163	Pantai Tidong	Kuala Penyu	Pantai	5° 35' 36.871" N	115° 34' 41.627" E
164	Pekan Kuala Penyu	Kuala Penyu	Pekan	5° 34' 21.795" N	115° 35' 57.305" E
165	Pekan Menumbok	Kuala Penyu	Pekan	5° 18' 19.062" N	115° 22' 5.631" E
166	Pmtg. Growler	Kuala Penyu	Pmtg.	5° 40' 5.262" N	115° 27' 30.514" E
167	Pmtg. Penyu	Kuala Penyu	Pmtg.	5° 46' 18.384" N	115° 3' 21.842" E
168	P. Balangkasan	Kuala Penyu	Pulau	5° 17' 16.987" N	115° 21' 0.026" E
169	P. Balangkasan 1	Kuala Penyu	Pulau	5° 17' 1.989" N	115° 21' 6.046" E
170	P. Balangkasan 2	Kuala Penyu	Pulau	5° 16' 59.980" N	115° 20' 0.042" E
171	P. Kalampunian Besar	Kuala Penyu	Pulau	5° 45' 5.003" N	115° 40' 16.028" E
172	P. Lumbidan	Kuala Penyu	Pulau	5° 23' 26.986" N	115° 21' 19.026" E
173	P. Sinuan	Kuala Penyu	Pulau	5° 18' 50.006" N	115° 23' 4.045" E
174	P. Tiga	Kuala Penyu	Pulau	5° 43' 33.998" N	115° 38' 58.052" E
175	Ramis Beach	Kuala Penyu	Pantai	5° 43' 26.333" N	115° 39' 42.743" E
176	Rocky Beach	Kuala Penyu	Pantai	5° 44' 9.091" N	115° 39' 22.860" E
177	Sg. Agis Agis	Kuala Penyu	Sungai	5° 31' 41.117" N	115° 36' 42.066" E
178	Sg. Bakara	Kuala Penyu	Sungai	5° 32' 57.033" N	115° 33' 31.896" E
179	Sg. Balai	Kuala Penyu	Sungai	5° 37' 5.830" N	115° 35' 35.394" E
180	Sg. Balai	Kuala Penyu	Sungai	5° 23' 7.750" N	115° 22' 11.710" E
181	Sg. Balaison	Kuala Penyu	Sungai	5° 34' 36.851" N	115° 34' 38.340" E
182	Sg. Batu Ajung	Kuala Penyu	Sungai	5° 27' 20.655" N	115° 27' 9.681" E
183	Sg. Batu Linting	Kuala Penyu	Sungai	5° 27' 11.931" N	115° 27' 0.650" E

Bil	Nama	Daerah	Jenis	Latitud	Longitud
184	Sg. Batu Luang	Kuala Penyu	Sungai	5° 31' 30.902" N	115° 32' 13.033" E
185	Sg. Bayong	Kuala Penyu	Sungai	5° 24' 20.531" N	115° 24' 55.856" E
186	Sg. Bedungun	Kuala Penyu	Sungai	5° 33' 57.565" N	115° 33' 46.003" E
187	Sg. Belanot	Kuala Penyu	Sungai	5° 24' 30.911" N	115° 23' 28.543" E
188	Sg. Biazit	Kuala Penyu	Sungai	5° 25' 48.075" N	115° 25' 57.348" E
189	Sg. Binsuluk	Kuala Penyu	Sungai	5° 32' 7.282" N	115° 40' 0.402" E
190	Sg. Bintuka Hujung	Kuala Penyu	Sungai	5° 17' 27.031" N	115° 25' 22.007" E
191	Sg. Binturu	Kuala Penyu	Sungai	5° 35' 30.972" N	115° 36' 22.889" E
192	Sg. Bubus	Kuala Penyu	Sungai	5° 17' 56.912" N	115° 23' 55.559" E
193	Sg. Bundu	Kuala Penyu	Sungai	5° 31' 6.108" N	115° 35' 30.513" E
194	Sg. Dua	Kuala Penyu	Sungai	5° 33' 4.090" N	115° 37' 26.323" E
195	Sg. Illanun	Kuala Penyu	Sungai	5° 33' 43.823" N	115° 36' 0.211" E
196	Sg. Jangkit	Kuala Penyu	Sungai	5° 35' 55.152" N	115° 36' 33.447" E
197	Sg. Jungkun	Kuala Penyu	Sungai	5° 22' 40.551" N	115° 25' 22.093" E
198	Sg. Kalias	Kuala Penyu	Sungai	5° 20' 56.252" N	115° 25' 18.915" E
199	Sg. Kemansian	Kuala Penyu	Sungai	5° 33' 39.098" N	115° 34' 54.849" E
200	Sg. Kerukan	Kuala Penyu	Sungai	5° 26' 25.575" N	115° 32' 17.125" E
201	Sg. Kiaru	Kuala Penyu	Sungai	5° 36' 26.683" N	115° 36' 45.724" E
202	Sg. Kinantungan	Kuala Penyu	Sungai	5° 31' 27.334" N	115° 35' 14.156" E
203	Sg. Kinunuk	Kuala Penyu	Sungai	5° 28' 11.214" N	115° 28' 1.850" E
204	Sg. Klias	Kuala Penyu	Sungai	5° 21' 16.289" N	115° 24' 13.244" E
205	Sg. Kuala Penyu	Kuala Penyu	Sungai	5° 33' 42.776" N	115° 35' 36.617" E
206	Sg. Labuan	Kuala Penyu	Sungai	5° 33' 54.707" N	115° 35' 7.810" E
207	Sg. Layang Layang	Kuala Penyu	Sungai	5° 33' 45.421" N	115° 36' 32.580" E
208	Sg. Linsok	Kuala Penyu	Sungai	5° 36' 49.358" N	115° 35' 43.454" E
209	Sg. Manggis	Kuala Penyu	Sungai	5° 33' 50.745" N	115° 35' 5.130" E
210	Sg. Manipa	Kuala Penyu	Sungai	5° 15' 27.438" N	115° 27' 26.506" E
211	Sg. Matadan	Kuala Penyu	Sungai	5° 32' 42.243" N	115° 33' 17.640" E
212	Sg. Melikai	Kuala Penyu	Sungai	5° 22' 16.516" N	115° 24' 31.720" E
213	Sg. Mensiang	Kuala Penyu	Sungai	5° 32' 29.021" N	115° 32' 53.480" E
214	Sg. Mentabawan	Kuala Penyu	Sungai	5° 31' 56.785" N	115° 39' 47.655" E

Bil	Nama	Daerah	Jenis	Latitud	Longitud
215	Sg. Menumbok	Kuala Penyu	Sungai	5° 18' 25.747" N	115° 22' 20.531" E
216	Sg. Nalitang	Kuala Penyu	Sungai	5° 32' 31.568" N	115° 34' 57.251" E
217	Sg. Padas Damit	Kuala Penyu	Sungai	5° 16' 12.007" N	115° 26' 43.802" E
218	Sg. Pembalat	Kuala Penyu	Sungai	5° 16' 25.402" N	115° 28' 23.562" E
219	Sg. Periuk-Periuk	Kuala Penyu	Sungai	5° 34' 26.177" N	115° 35' 44.032" E
220	Sg. Pulutan	Kuala Penyu	Sungai	5° 26' 53.874" N	115° 26' 48.953" E
221	Sg. Purun	Kuala Penyu	Sungai	5° 32' 36.113" N	115° 36' 6.964" E
222	Sg. Sarap	Kuala Penyu	Sungai	5° 30' 19.257" N	115° 30' 19.531" E
223	Sg. Sawangan	Kuala Penyu	Sungai	5° 37' 19.990" N	115° 36' 17.304" E
224	Sg. Siampak	Kuala Penyu	Sungai	5° 24' 24.933" N	115° 27' 57.495" E
225	Sg. Siampak	Kuala Penyu	Sungai	5° 22' 8.266" N	115° 23' 33.059" E
226	Sg. Sikatang	Kuala Penyu	Sungai	5° 27' 33.887" N	115° 32' 14.788" E
227	Sg. Sinapokan	Kuala Penyu	Sungai	5° 22' 37.377" N	115° 26' 10.449" E
228	Sg. Talibadak	Kuala Penyu	Sungai	5° 26' 16.227" N	115° 29' 45.246" E
229	Sg. Tambailik	Kuala Penyu	Sungai	5° 34' 15.478" N	115° 33' 52.441" E
230	Sg. Tanggulia	Kuala Penyu	Sungai	5° 30' 34.970" N	115° 35' 59.178" E
231	Sg. Tarah	Kuala Penyu	Sungai	5° 30' 35.864" N	115° 34' 23.757" E
232	Sg. Telisai	Kuala Penyu	Sungai	5° 18' 2.995" N	115° 22' 10.153" E
233	Sg. Tempurong	Kuala Penyu	Sungai	5° 32' 6.172" N	115° 32' 26.717" E
234	Sg. Tidong	Kuala Penyu	Sungai	5° 35' 29.256" N	115° 34' 49.233" E
235	Sg. Tinambak	Kuala Penyu	Sungai	5° 36' 32.479" N	115° 35' 14.078" E
236	Tlk. Kimanis	Kuala Penyu	Teluk	5° 41' 41.940" N	115° 39' 23.640" E
237	Tlk.an Kimanis	Kuala Penyu	Teluk	5° 33' 52.070" N	115° 37' 44.578" E
238	Terusan Bawang Lalum	Kuala Penyu	Terusan	5° 23' 25.242" N	115° 26' 52.173" E
239	Tg. Bakara	Kuala Penyu	Tanjung	5° 34' 29.866" N	115° 33' 44.406" E
240	Tg. Nosong	Kuala Penyu	Tanjung	5° 37' 54.567" N	115° 35' 35.032" E
241	Tg. Puteri	Kuala Penyu	Tanjung	5° 42' 20.112" N	115° 39' 27.334" E
242	Tompok Jahat Barat	Kuala Penyu	Tompok	5° 36' 6.019" N	115° 19' 25.021" E
243	Tompok Karukan	Kuala Penyu	Tompok	5° 37' 28.992" N	115° 16' 29.032" E
244	Tompok Manikam	Kuala Penyu	Tompok	5° 25' 55.987" N	115° 11' 51.008" E
245	Tompok Nosong	Kuala Penyu	Tompok	5° 38' 56.015" N	115° 32' 0.044" E

Bil	Nama	Daerah	Jenis	Latitud	Longitud
246	Tompok Penyu Kechil	Kuala Penyu	Tompok	5° 39' 35.967" N	115° 12' 42.968" E
247	Tompok Penyu Kecil	Kuala Penyu	Tompok	5° 39' 36.000" N	115° 12' 43.008" E
248	Trig Bantayan	Kuala Penyu	Stesen Trigonometri	5° 36' 20.210" N	115° 35' 46.167" E
249	Trig Bt. Limbayong	Kuala Penyu	Stesen Trigonometri	5° 27' 10.341" N	115° 28' 0.160" E
250	Trig Bt. Nuri	Kuala Penyu	Stesen Trigonometri	5° 20' 48.112" N	115° 22' 22.021" E
251	Trig Kairu	Kuala Penyu	Stesen Trigonometri	5° 36' 54.618" N	115° 36' 45.118" E
252	Trig Kayul	Kuala Penyu	Stesen Trigonometri	5° 29' 57.566" N	115° 33' 19.961" E
253	Trig Mansud	Kuala Penyu	Stesen Trigonometri	5° 29' 22.929" N	115° 29' 12.716" E
254	Trig Palu-Palu	Kuala Penyu	Stesen Trigonometri	5° 33' 36.120" N	115° 36' 46.515" E
255	Trig Paun Sapi	Kuala Penyu	Stesen Trigonometri	5° 33' 32.847" N	115° 33' 31.124" E
256	Trig Sarang Alang	Kuala Penyu	Stesen Trigonometri	5° 37' 31.027" N	115° 35' 35.558" E
257	Trig Siampak	Kuala Penyu	Stesen Trigonometri	5° 21' 47.733" N	115° 23' 39.188" E
258	Trig Tamu Kayul	Kuala Penyu	Stesen Trigonometri	5° 29' 55.797" N	115° 33' 5.886" E
259	Valcano Mud	Kuala Penyu	Rekreasi	5° 43' 48.858" N	115° 39' 10.689" E
260	Valcano Mud Casurina	Kuala Penyu	Rekreasi	5° 42' 49.311" N	115° 40' 0.763" E

Daerah Kudat

Bil	Nama	Daerah	Jenis	Latitud	Longitud
1	Abu Abu	Kudat	Kampung	6° 52' 18.801" N	116° 48' 35.759" E
2	Aka	Kudat	Kampung	6° 55' 49.797" N	116° 45' 34.799" E
3	Amoi-Amoi	Kudat	Kampung	6° 48' 54.564" N	116° 43' 22.583" E
4	Bak-Bak	Kudat	Kampung	6° 57' 51.105" N	116° 49' 16.888" E
5	Balai-Balai	Kudat	Kampung	7° 8' 21.541" N	117° 7' 29.083" E
6	Balambangan	Kudat	Kampung	7° 12' 57.609" N	116° 52' 51.709" E
7	Banggi Peak	Kudat	Bukit	7° 17' 23.417" N	117° 5' 27.440" E
8	Baruan Narutong	Kudat	Batuan	7° 2' 49.966" N	117° 4' 46.969" E
9	Batuan Api	Kudat	Batuan	6° 52' 23.670" N	116° 51' 41.275" E
10	Batuan Labuan	Kudat	Batuan	7° 18' 26.402" N	117° 3' 22.351" E
11	Batuan Laya-Laya	Kudat	Batuan	6° 41' 58.569" N	116° 37' 2.697" E
12	Batuan Limpasa	Kudat	Batuan	4° 45' 20.965" N	118° 19' 34.968" E
13	Batuan Mandi	Kudat	Batuan	6° 52' 42.418" N	116° 36' 7.243" E
14	Batuan Naruntong	Kudat	Batuan	7° 2' 50.220" N	117° 4' 47.412" E
15	Batuan Putih	Kudat	Batuan	6° 42' 19.281" N	116° 35' 53.685" E
16	Batuan Raha	Kudat	Batuan	7° 13' 14.674" N	116° 54' 55.230" E
17	Batuan Samarang	Kudat	Batuan	5° 19' 59.966" N	117° 5' 59.968" E
18	Batuan Sepuluh Kaki	Kudat	Batuan	7° 3' 48.165" N	117° 6' 6.619" E
19	Beting Naruntong	Kudat	Beting	7° 4' 18.689" N	117° 6' 13.388" E
20	Beting Siagut	Kudat	Beting	7° 21' 9.856" N	116° 57' 39.559" E
21	Bkt. Serong	Kudat	Bukit	7° 8' 52.376" N	117° 6' 7.866" E
22	Bt. Kelapa	Kudat	Batuan	6° 53' 40.608" N	116° 50' 6.575" E
23	Bt. Kg. Bahru	Kudat	Batuan	6° 51' 9.705" N	116° 51' 2.842" E
24	Bt. Labuk Samil	Kudat	Batuan	6° 50' 55.991" N	116° 49' 44.630" E
25	Bt. Rukam	Kudat	Batuan	6° 49' 45.172" N	116° 39' 36.946" E
26	Bum Bum L	Kudat	Pulau	6° 54' 55.654" N	116° 47' 56.906" E
27	Bum Bum R	Kudat	Pulau	6° 54' 42.567" N	116° 48' 37.743" E
28	Dampirit	Kudat	Pekan	6° 54' 21.180" N	116° 46' 1.049" E

Bil	Nama	Daerah	Jenis	Latitud	Longitud
29	Dua Ringgit	Kudat	Pekan	6° 48' 44.990" N	116° 40' 0.361" E
30	Dualog	Kudat	Kampung	6° 50' 4.479" N	116° 45' 21.221" E
31	Entiti (Tb)	Kudat	Beting	6° 40' 24.042" N	117° 16' 52.092" E
32	Entiti (Tb)	Kudat	Beting	6° 39' 28.064" N	117° 17' 14.095" E
33	Entiti (Tb)	Kudat	Beting	6° 39' 45.045" N	117° 17' 16.095" E
34	Entiti (Tb)	Kudat	Beting	6° 39' 42.050" N	117° 17' 16.108" E
35	Hutan Rizab Kudat Dan Tlk. Marudu	Kudat	Hutan	6° 53' 41.115" N	116° 42' 15.533" E
36	Hutan Simpan Bakau Kudat Dan Tlk. Marudu	Kudat	Hutan	6° 41' 37.359" N	116° 38' 18.999" E
37	Hutan Simpan Bakau Kudat	Kudat	Hutan	6° 51' 23.829" N	116° 47' 7.837" E
38	Hutan Simpan Banggi	Kudat	Hutan	7° 16' 43.397" N	117° 14' 30.953" E
39	Hutan Simpan Banggi & P. Balambangan	Kudat	Hutan	7° 13' 50.928" N	117° 18' 7.266" E
40	Hutan Simpan Kitabu	Kudat	Hutan	6° 53' 26.586" N	116° 44' 57.785" E
41	Hutan Simpan Labuan	Kudat	Hutan	6° 56' 42.163" N	116° 48' 30.893" E
42	Hutan Simpan Lajong	Kudat	Hutan	6° 50' 28.535" N	116° 43' 5.416" E
43	Hutan Simpan Loro	Kudat	Hutan	6° 57' 24.408" N	116° 45' 54.446" E
44	Hutan Simpan Matunggong	Kudat	Hutan	6° 41' 59.898" N	116° 41' 16.666" E
45	Hutan Simpan Matunggong	Kudat	Hutan	6° 41' 53.365" N	116° 40' 15.060" E
46	Hutan Simpan Paya Bakau Kudat Dan Tlk. Marudu	Kudat	Hutan	6° 34' 4.163" N	116° 47' 25.706" E
47	Hutan Simpan Tamalang	Kudat	Hutan	6° 56' 24.880" N	116° 44' 13.267" E
48	Kagayawan	Kudat	Kampung	7° 17' 58.683" N	117° 17' 29.686" E
49	Karakit	Kudat	Kampung	7° 6' 39.785" N	117° 5' 11.395" E
50	Karakit	Kudat	Kampung	7° 6' 33.144" N	117° 5' 0.764" E
51	Kg Buanog	Kudat	Kampung	6° 43' 56.021" N	116° 43' 42.720" E
52	Kg Kudungkong	Kudat	Kampung	6° 48' 18.082" N	116° 47' 50.009" E
53	Kg Suangsuka Laut	Kudat	Kampung	6° 46' 58.683" N	116° 37' 58.681" E
54	Kg. Agung - Agung	Kudat	Kampung	6° 55' 35.938" N	116° 50' 11.921" E
55	Kg. Andalupih	Kudat	Kampung	7° 8' 1.985" N	117° 5' 31.026" E
56	Kg. Andap	Kudat	Kampung	6° 54' 34.375" N	116° 43' 1.651" E
57	Kg. Andap Darat	Kudat	Kampung	6° 55' 45.024" N	116° 43' 28.487" E
58	Kg. Ayer	Kudat	Kampung	6° 52' 54.525" N	116° 50' 27.809" E

Bil	Nama	Daerah	Jenis	Latitud	Longitud
59	Kg. Bahru	Kudat	Kampung	6° 51' 21.938" N	116° 51' 4.052" E
60	Kg. Bak-Bak	Kudat	Kampung	6° 57' 44.467" N	116° 49' 45.419" E
61	Kg. Balak	Kudat	Kampung	7° 12' 42.834" N	117° 18' 41.993" E
62	Kg. Balak Balak	Kudat	Kampung	7° 7' 52.564" N	117° 8' 17.689" E
63	Kg. Balapat	Kudat	Kampung	6° 47' 28.470" N	116° 42' 58.271" E
64	Kg. Bambang	Kudat	Kampung	6° 51' 30.674" N	116° 46' 19.543" E
65	Kg. Bangau	Kudat	Kampung	6° 56' 52.178" N	116° 43' 21.787" E
66	Kg. Barambangan	Kudat	Kampung	6° 54' 11.038" N	116° 44' 59.758" E
67	Kg. Barangkason	Kudat	Kampung	6° 41' 33.145" N	116° 46' 38.400" E
68	Kg. Baru	Kudat	Kampung	7° 13' 3.547" N	117° 16' 34.357" E
69	Kg. Batu Layar	Kudat	Kampung	7° 10' 24.995" N	117° 5' 12.150" E
70	Kg. Batu Putih	Kudat	Kampung	7° 7' 23.947" N	117° 5' 23.494" E
71	Kg. Batu Sirih	Kudat	Kampung	7° 11' 51.136" N	116° 51' 44.748" E
72	Kg. Bavanggazo	Kudat	Kampung	6° 45' 27.357" N	116° 41' 45.054" E
73	Kg. Bawang Jamal	Kudat	Kampung	6° 59' 26.890" N	116° 43' 56.416" E
74	Kg. Bingolon	Kudat	Kampung	6° 49' 20.239" N	116° 41' 25.029" E
75	Kg. Bingolon Laut	Kudat	Kampung	6° 49' 20.821" N	116° 40' 13.809" E
76	Kg. Bodu	Kudat	Kampung	6° 41' 2.795" N	116° 43' 4.382" E
77	Kg. Buranak Silad	Kudat	Kampung	6° 44' 13.565" N	116° 39' 45.020" E
78	Kg. Damaran	Kudat	Kampung	7° 16' 17.332" N	117° 4' 8.547" E
79	Kg. Dampirit	Kudat	Kampung	6° 53' 59.989" N	116° 47' 5.260" E
80	Kg. Dompiring	Kudat	Kampung	6° 48' 34.619" N	116° 48' 47.354" E
81	Kg. Dualog	Kudat	Kampung	6° 50' 1.231" N	116° 45' 49.145" E
82	Kg. Gagaud	Kudat	Kampung	7° 13' 41.477" N	117° 3' 38.108" E
83	Kg. Gambizau	Kudat	Kampung	6° 44' 39.077" N	116° 43' 9.158" E
84	Kg. Ganda	Kudat	Kampung	6° 46' 43.250" N	116° 37' 53.388" E
85	Kg. Garau	Kudat	Kampung	6° 51' 28.743" N	116° 45' 46.376" E
86	Kg. Garib	Kudat	Kampung	6° 43' 25.797" N	116° 45' 7.569" E
87	Kg. Garib	Kudat	Kampung	7° 10' 45.430" N	117° 9' 16.967" E
88	Kg. Guamon	Kudat	Kampung	6° 42' 50.221" N	116° 43' 27.345" E
89	Kg. Gumandang	Kudat	Kampung	6° 58' 1.143" N	116° 47' 24.558" E

Bil	Nama	Daerah	Jenis	Latitud	Longitud
90	Kg. Hobut	Kudat	Kampung	6° 45' 56.431" N	116° 42' 37.510" E
91	Kg. Indarasan Laut	Kudat	Kampung	6° 45' 49.362" N	116° 38' 20.843" E
92	Kg. Indarasan Sava	Kudat	Kampung	6° 45' 25.868" N	116° 39' 25.874" E
93	Kg. Inukiran	Kudat	Kampung	6° 42' 13.325" N	116° 42' 54.483" E
94	Kg. Kadongkong	Kudat	Kampung	6° 48' 46.715" N	116° 47' 23.173" E
95	Kg. Kalang Kaman	Kudat	Kampung	7° 17' 35.062" N	117° 4' 18.665" E
96	Kg. Kandangan	Kudat	Kampung	6° 43' 5.197" N	116° 47' 31.602" E
97	Kg. Kandawayan	Kudat	Kampung	6° 49' 50.988" N	116° 42' 56.417" E
98	Kg. Kandinga	Kudat	Kampung	6° 51' 18.436" N	117° 14' 25.556" E
99	Kg. Kandopi	Kudat	Kampung	6° 41' 41.997" N	116° 47' 13.419" E
100	Kg. Kaniong Darat	Kudat	Kampung	6° 43' 7.264" N	116° 39' 13.826" E
101	Kg. Kasigpitan Besar	Kudat	Kampung	7° 13' 51.573" N	117° 19' 8.354" E
102	Kg. Kasigpitan Kecil	Kudat	Kampung	7° 13' 27.532" N	117° 18' 36.156" E
103	Kg. Kasigpitan Tengah	Kudat	Kampung	7° 13' 28.697" N	117° 19' 12.312" E
104	Kg. Keligau	Kudat	Kampung	7° 9' 36.932" N	117° 7' 54.708" E
105	Kg. Keretang	Kudat	Kampung	7° 1' 5.044" N	116° 45' 45.505" E
106	Kg. Kerosong	Kudat	Kampung	7° 10' 6.822" N	117° 8' 14.414" E
107	Kg. Kg. Limbuak	Kudat	Kampung	7° 11' 4.900" N	117° 5' 6.853" E
108	Kg. Kimihang	Kudat	Kampung	6° 57' 24.898" N	116° 43' 32.260" E
109	Kg. Kinabaan	Kudat	Kampung	7° 18' 24.947" N	117° 6' 29.653" E
110	Kg. Kitabu	Kudat	Kampung	6° 53' 14.981" N	116° 44' 25.411" E
111	Kg. Kok Simpul Sebelah	Kudat	Kampung	7° 14' 6.218" N	116° 52' 5.884" E
112	Kg. Kopunadan	Kudat	Kampung	6° 41' 4.030" N	116° 45' 25.239" E
113	Kg. Kubatang	Kudat	Kampung	6° 50' 14.382" N	116° 44' 38.677" E
114	Kg. Kubong	Kudat	Kampung	7° 8' 7.480" N	117° 3' 55.610" E
115	Kg. Kukus	Kudat	Kampung	7° 12' 8.402" N	116° 52' 45.171" E
116	Kg. Kurina	Kudat	Kampung	6° 54' 0.456" N	116° 42' 32.347" E
117	Kg. Kusilad	Kudat	Kampung	6° 49' 36.728" N	116° 48' 41.584" E
118	Kg. Labuan Sama	Kudat	Kampung	7° 0' 5.246" N	116° 47' 8.670" E
119	Kg. Lajong	Kudat	Kampung	6° 51' 3.380" N	116° 42' 3.077" E
120	Kg. Laksian	Kudat	Kampung	7° 11' 16.958" N	117° 11' 55.495" E

Bil	Nama	Daerah	Jenis	Latitud	Longitud
121	Kg. Lampaki	Kudat	Kampung	6° 45' 46.022" N	116° 49' 46.478" E
122	Kg. Lampaki	Kudat	Kampung	7° 11' 19.606" N	117° 12' 50.527" E
123	Kg. Landong Ayang	Kudat	Kampung	6° 53' 4.540" N	116° 50' 24.088" E
124	Kg. Lau San	Kudat	Kampung	6° 56' 15.912" N	116° 46' 8.202" E
125	Kg. Lima Pilak	Kudat	Kampung	7° 12' 1.508" N	117° 14' 57.318" E
126	Kg. Limbuak	Kudat	Kampung	7° 12' 32.787" N	117° 3' 50.991" E
127	Kg. Limbuak Darat	Kudat	Kampung	7° 11' 54.105" N	117° 5' 8.521" E
128	Kg. Lodung	Kudat	Kampung	6° 49' 36.377" N	116° 47' 13.617" E
129	Kg. Loh Tohok	Kudat	Kampung	7° 7' 35.264" N	117° 3' 38.045" E
130	Kg. Lok Tohok	Kudat	Kampung	7° 9' 10.035" N	117° 4' 1.985" E
131	Kg. Lokuton	Kudat	Kampung	6° 48' 2.608" N	116° 47' 40.543" E
132	Kg. Longgom Besar	Kudat	Kampung	6° 57' 38.487" N	116° 44' 46.442" E
133	Kg. Longgom Kecil	Kudat	Kampung	6° 57' 54.863" N	116° 43' 52.523" E
134	Kg. Lotong	Kudat	Kampung	6° 44' 27.047" N	116° 48' 9.609" E
135	Kg. Luru	Kudat	Kampung	6° 56' 27.919" N	116° 45' 33.578" E
136	Kg. Luru Kecil	Kudat	Kampung	6° 58' 30.969" N	116° 43' 38.942" E
137	Kg. Maliyu	Kudat	Kampung	7° 15' 37.840" N	117° 4' 15.740" E
138	Kg. Mamang	Kudat	Kampung	7° 11' 19.535" N	117° 8' 57.103" E
139	Kg. Manggis	Kudat	Kampung	6° 58' 39.244" N	116° 46' 34.604" E
140	Kg. Mapan - Mapan	Kudat	Kampung	6° 51' 39.024" N	117° 14' 48.684" E
141	Kg. Marabahai	Kudat	Kampung	6° 47' 16.037" N	116° 47' 38.586" E
142	Kg. Marang Parang	Kudat	Kampung	7° 0' 27.837" N	116° 44' 17.535" E
143	Kg. Marimbau	Kudat	Kampung	6° 44' 39.694" N	116° 39' 22.824" E
144	Kg. Masangkong	Kudat	Kampung	6° 53' 52.941" N	116° 45' 29.102" E
145	Kg. Matunggong	Kudat	Kampung	6° 42' 20.925" N	116° 44' 19.930" E
146	Kg. Meligan (Ditinggalkan)	Kudat	Kampung	7° 12' 34.138" N	117° 13' 58.695" E
147	Kg. Membatu Darat	Kudat	Kampung	6° 45' 16.901" N	116° 48' 29.722" E
148	Kg. Membatu Laut	Kudat	Kampung	6° 44' 13.047" N	116° 48' 44.534" E
149	Kg. Menyangit	Kudat	Kampung	7° 17' 11.928" N	117° 3' 55.674" E
150	Kg. Merabau	Kudat	Kampung	6° 51' 14.635" N	116° 44' 44.287" E
151	Kg. Milau	Kudat	Kampung	6° 47' 54.566" N	116° 49' 7.155" E

Bil	Nama	Daerah	Jenis	Latitud	Longitud
152	Kg. Minyak	Kudat	Kampung	6° 51' 41.516" N	116° 40' 59.580" E
153	Kg. Minyak Kecil	Kudat	Kampung	6° 50' 48.189" N	116° 40' 31.413" E
154	Kg. Modom	Kudat	Kampung	7° 9' 53.874" N	117° 9' 26.815" E
155	Kg. Mogong	Kudat	Kampung	6° 48' 6.045" N	116° 48' 6.029" E
156	Kg. Molong Kolong	Kudat	Kampung	6° 41' 34.336" N	116° 44' 15.210" E
157	Kg. Mompilis	Kudat	Kampung	6° 42' 31.970" N	116° 45' 34.164" E
158	Kg. Musal	Kudat	Kampung	6° 49' 18.596" N	117° 15' 32.301" E
159	Kg. Nangka	Kudat	Kampung	6° 47' 5.205" N	116° 48' 46.424" E
160	Kg. Narandang	Kudat	Kampung	6° 46' 21.420" N	116° 45' 18.350" E
161	Kg. Nongkul	Kudat	Kampung	6° 48' 46.498" N	116° 44' 49.816" E
162	Kg. Padang	Kudat	Kampung	7° 14' 35.915" N	117° 3' 57.113" E
163	Kg. Paku	Kudat	Kampung	6° 43' 21.637" N	116° 44' 2.001" E
164	Kg. Palak	Kudat	Kampung	7° 12' 1.191" N	117° 10' 1.308" E
165	Kg. Palak Baru	Kudat	Kampung	7° 12' 23.493" N	117° 11' 23.972" E
166	Kg. Pangaraban	Kudat	Kampung	6° 54' 38.594" N	116° 50' 55.764" E
167	Kg. Panikuan	Kudat	Kampung	6° 40' 56.821" N	116° 43' 54.490" E
168	Kg. Pantai Bahagia	Kudat	Kampung	6° 54' 52.026" N	116° 50' 46.297" E
169	Kg. Panudahan	Kudat	Kampung	6° 44' 45.994" N	116° 40' 19.711" E
170	Kg. Panudahan Jambu	Kudat	Kampung	6° 43' 58.646" N	116° 39' 59.005" E
171	Kg. Paradason	Kudat	Kampung	6° 47' 22.775" N	116° 45' 30.839" E
172	Kg. Paramuan	Kudat	Kampung	7° 2' 34.402" N	117° 16' 17.229" E
173	Kg. Parapat	Kudat	Kampung	6° 49' 45.637" N	116° 43' 10.652" E
174	Kg. Parapat Darat	Kudat	Kampung	6° 49' 29.267" N	116° 43' 16.065" E
175	Kg. Parapat Laut	Kudat	Kampung	6° 47' 14.394" N	116° 51' 7.289" E
176	Kg. Pata	Kudat	Kampung	6° 47' 59.169" N	116° 39' 58.518" E
177	Kg. Penangsoo	Kudat	Kampung	6° 55' 52.244" N	116° 48' 28.495" E
178	Kg. Pengkalan Darat	Kudat	Kampung	7° 15' 11.182" N	117° 4' 58.963" E
179	Kg. Perapat	Kudat	Kampung	7° 5' 17.960" N	117° 2' 50.552" E
180	Kg. Pilang Darat	Kudat	Kampung	6° 50' 0.846" N	116° 47' 55.897" E
181	Kg. Pilang Laut	Kudat	Kampung	6° 50' 43.406" N	116° 48' 27.826" E
182	Kg. Pinangsu	Kudat	Kampung	6° 57' 51.941" N	116° 49' 36.079" E

Bil	Nama	Daerah	Jenis	Latitud	Longitud
183	Kg. Pinawantai	Kudat	Kampung	6° 44' 48.228" N	116° 44' 25.014" E
184	Kg. Pituru	Kudat	Kampung	6° 48' 54.578" N	116° 46' 16.130" E
185	Kg. Pomonsukan	Kudat	Kampung	6° 46' 4.725" N	116° 44' 13.162" E
186	Kg. Pondoh Laut	Kudat	Kampung	7° 12' 27.300" N	117° 18' 33.026" E
187	Kg. Rampai	Kudat	Kampung	6° 51' 49.870" N	116° 43' 12.930" E
188	Kg. Rita	Kudat	Kampung	6° 43' 9.314" N	116° 39' 43.988" E
189	Kg. Rondomon	Kudat	Kampung	6° 46' 39.346" N	116° 40' 12.120" E
190	Kg. Ronggu	Kudat	Kampung	6° 50' 25.541" N	116° 47' 34.900" E
191	Kg. Rugading Garib	Kudat	Kampung	6° 43' 3.157" N	116° 44' 47.125" E
192	Kg. Rukam	Kudat	Kampung	6° 49' 50.013" N	116° 39' 32.738" E
193	Kg. Rumbiso	Kudat	Kampung	6° 49' 29.795" N	116° 45' 6.633" E
194	Kg. Sabur	Kudat	Kampung	7° 13' 56.515" N	117° 13' 13.619" E
195	Kg. Sebayan	Kudat	Kampung	6° 41' 5.287" N	116° 47' 34.799" E
196	Kg. Selamat	Kudat	Kampung	7° 14' 14.439" N	116° 53' 39.927" E
197	Kg. Selamat Darat	Kudat	Kampung	7° 14' 59.391" N	116° 53' 50.581" E
198	Kg. Sg. Karang	Kudat	Kampung	6° 53' 13.858" N	116° 48' 39.132" E
199	Kg. Sibogo Laut	Kudat	Kampung	7° 13' 17.782" N	117° 19' 28.864" E
200	Kg. Sikanda	Kudat	Kampung	7° 5' 12.421" N	117° 3' 18.444" E
201	Kg. Sikuati	Kudat	Kampung	6° 53' 11.892" N	116° 42' 32.179" E
202	Kg. Sin San	Kudat	Kampung	6° 54' 24.131" N	116° 48' 39.952" E
203	Kg. Singgamata	Kudat	Kampung	7° 6' 26.974" N	117° 4' 58.413" E
204	Kg. Sinusukan	Kudat	Kampung	6° 42' 54.343" N	116° 42' 48.230" E
205	Kg. Sobogoh (Ditinggalkan)	Kudat	Kampung	7° 13' 47.983" N	117° 17' 59.521" E
206	Kg. Suangpai	Kudat	Kampung	6° 59' 53.219" N	116° 46' 36.449" E
207	Kg. Suangsuka Darat	Kudat	Kampung	6° 47' 23.819" N	116° 39' 34.326" E
208	Kg. Sumandakon	Kudat	Kampung	6° 52' 27.066" N	116° 46' 34.644" E
209	Kg. Sumangkap	Kudat	Kampung	6° 45' 4.726" N	116° 42' 39.994" E
210	Kg. Tabuan	Kudat	Kampung	7° 12' 21.293" N	116° 53' 1.930" E
211	Kg. Tabunan	Kudat	Kampung	7° 13' 57.403" N	116° 53' 36.636" E
212	Kg. Tagumamal Darat	Kudat	Kampung	6° 45' 38.167" N	116° 50' 28.050" E
213	Kg. Tagumamal Laut	Kudat	Kampung	6° 44' 11.939" N	116° 49' 1.818" E

Bil	Nama	Daerah	Jenis	Latitud	Longitud
214	Kg. Tajau	Kudat	Kampung	6° 56' 49.109" N	116° 47' 13.177" E
215	Kg. Tajau Laut	Kudat	Kampung	6° 58' 10.689" N	116° 48' 44.292" E
216	Kg. Talutuh	Kudat	Kampung	7° 15' 36.358" N	117° 16' 21.128" E
217	Kg. Tamalang	Kudat	Kampung	6° 54' 56.038" N	116° 45' 26.423" E
218	Kg. Tambuluran	Kudat	Kampung	6° 47' 58.781" N	116° 42' 39.452" E
219	Kg. Tampakan	Kudat	Kampung	6° 51' 23.700" N	116° 50' 23.415" E
220	Kg. Tembirog	Kudat	Kampung	7° 0' 33.883" N	116° 46' 5.205" E
221	Kg. Tembising	Kudat	Kampung	7° 12' 43.870" N	117° 12' 10.546" E
222	Kg. Terongkongon	Kudat	Kampung	6° 51' 49.737" N	116° 39' 1.531" E
223	Kg. Terongkongon Darat	Kudat	Kampung	6° 51' 20.028" N	116° 39' 24.104" E
224	Kg. Tg. Batu	Kudat	Kampung	7° 4' 52.541" N	117° 2' 44.664" E
225	Kg. Tg. Kapor	Kudat	Kampung	6° 54' 22.870" N	116° 51' 1.732" E
226	Kg. Tg. Piring	Kudat	Kampung	6° 49' 45.365" N	117° 13' 49.845" E
227	Kg. Timbagan	Kudat	Kampung	6° 41' 57.643" N	116° 42' 23.465" E
228	Kg. Timbang Dayang	Kudat	Kampung	7° 8' 27.546" N	117° 5' 56.275" E
229	Kg. Timbayan Tapuk	Kudat	Kampung	6° 50' 56.527" N	116° 50' 33.486" E
230	Kg. Timog	Kudat	Kampung	6° 43' 43.012" N	116° 46' 6.699" E
231	Kg. Tinangol	Kudat	Kampung	6° 46' 50.806" N	116° 41' 59.253" E
232	Kg. Tintuduan	Kudat	Kampung	6° 51' 31.649" N	116° 41' 48.347" E
233	Kg. Tinukadan	Kudat	Kampung	6° 45' 38.489" N	116° 49' 25.855" E
234	Kg. Togudon	Kudat	Kampung	6° 49' 10.428" N	116° 47' 26.237" E
235	Kg. Tomohon	Kudat	Kampung	6° 48' 13.088" N	116° 47' 35.098" E
236	Kg. Tungkang	Kudat	Kampung	6° 52' 56.105" N	116° 40' 38.522" E
237	Kg. Tupah	Kudat	Kampung	6° 42' 24.787" N	116° 47' 33.848" E
238	Kg. Popot	Kudat	Kampung	6° 52' 23.018" N	116° 43' 52.294" E
239	Kitabu B	Kudat	Kampung	6° 53' 38.490" N	116° 44' 59.382" E
240	Kurima	Kudat	Kampung	6° 53' 56.434" N	116° 43' 23.201" E
241	Kusilat	Kudat	Kampung	6° 49' 37.596" N	116° 48' 14.688" E
242	Labuan Sama	Kudat	Kampung	6° 59' 6.882" N	116° 47' 9.061" E
243	Lak Sian	Kudat	Kampung	7° 9' 41.976" N	117° 7' 49.720" E
244	Landog	Kudat	Kampung	6° 58' 14.862" N	116° 46' 11.698" E

Bil	Nama	Daerah	Jenis	Latitud	Longitud
245	Limau Limawan	Kudat	Kampung	6° 49' 20.198" N	116° 51' 48.786" E
246	Limbuak	Kudat	Kampung	7° 12' 35.141" N	117° 3' 27.571" E
247	Limbuak Darat	Kudat	Kampung	7° 12' 5.840" N	117° 5' 37.827" E
248	Lok Sabur	Kudat	Kampung	7° 12' 6.872" N	117° 14' 17.491" E
249	Lomgam	Kudat	Kampung	6° 57' 22.820" N	116° 45' 59.062" E
250	Loro	Kudat	Kampung	6° 56' 18.010" N	116° 44' 37.138" E
251	Maralas	Kudat	Kampung	7° 3' 49.869" N	117° 16' 10.515" E
252	Mariangan	Kudat	Kampung	7° 4' 22.832" N	117° 1' 27.326" E
253	Matunggong	Kudat	Kampung	6° 42' 34.169" N	116° 46' 52.126" E
254	Merabau	Kudat	Kampung	6° 50' 29.825" N	116° 43' 1.743" E
255	Merigi	Kudat	Kampung	6° 39' 59.017" N	117° 17' 40.184" E
256	Minor 1	Kudat	Kampung	6° 48' 49.937" N	116° 46' 25.255" E
257	Minor 2	Kudat	Kampung	6° 48' 47.694" N	116° 46' 7.331" E
258	Minor 3	Kudat	Kampung	6° 49' 8.589" N	116° 45' 21.040" E
259	Minor 4	Kudat	Kampung	6° 49' 59.614" N	116° 44' 30.974" E
260	Minor 6	Kudat	Kampung	6° 49' 52.394" N	116° 44' 18.070" E
261	Minor 7	Kudat	Kampung	6° 50' 3.582" N	116° 44' 13.898" E
262	Minor 8	Kudat	Kampung	6° 48' 2.058" N	116° 45' 32.002" E
263	Minor 9	Kudat	Kampung	6° 48' 36.584" N	116° 46' 49.865" E
264	Molleangan Shoal	Kudat	Beting	7° 1' 54.521" N	117° 0' 12.737" E
265	Muhibbah	Kudat	Kampung	6° 55' 14.785" N	116° 50' 33.886" E
266	P. Arshad	Kudat	Pulau	7° 18' 0.966" N	117° 16' 52.969" E
267	P. Asam	Kudat	Pulau	7° 16' 50.966" N	117° 17' 19.969" E
268	P. Bagu	Kudat	Pulau	7° 12' 49.081" N	117° 14' 29.103" E
269	P. Balak	Kudat	Pulau	7° 8' 19.084" N	117° 8' 19.091" E
270	P. Balambangan	Kudat	Pulau	7° 16' 0.064" N	116° 56' 0.101" E
271	P. Bankawan	Kudat	Pulau	7° 13' 38.072" N	117° 18' 17.091" E
272	P. Batu Itik	Kudat	Pulau	6° 47' 28.073" N	117° 15' 2.111" E
273	P. Batu Laya-Laya	Kudat	Pulau	6° 42' 19.281" N	116° 35' 53.685" E
274	P. Batu Putih	Kudat	Pulau	6° 52' 16.966" N	116° 47' 47.969" E

Bil	Nama	Daerah	Jenis	Latitud	Longitud
275	P. Batuan Hiya	Kudat	Pulau	7° 4' 23.068" N	117° 1' 15.108" E
276	P. Bilang Bilangan Kechil	Kudat	Pulau	7° 12' 7.066" N	117° 19' 31.107" E
277	P. Bokko	Kudat	Pulau	7° 14' 18.084" N	117° 16' 45.105" E
278	P. Bokko Diki	Kudat	Pulau	7° 16' 33.072" N	117° 17' 10.096" E
279	P. Busupoti	Kudat	Pulau	7° 5' 12.068" N	117° 1' 51.082" E
280	P. Busuraunan	Kudat	Pulau	7° 5' 15.065" N	117° 1' 56.085" E
281	P. Buwaning	Kudat	Pulau	6° 58' 44.061" N	117° 29' 46.113" E
282	P. Cangkul	Kudat	Pulau	7° 17' 16.079" N	117° 16' 23.105" E
283	P. Daunan	Kudat	Pulau	7° 21' 56.078" N	117° 12' 9.095" E
284	P. Dicky	Kudat	Pulau	7° 15' 43.966" N	117° 18' 34.969" E
285	P. Dua	Kudat	Pulau	7° 10' 47.062" N	117° 12' 39.109" E
286	P. Guhuan Selatan	Kudat	Pulau	7° 22' 11.076" N	117° 19' 40.100" E
287	P. Guhuan Utara	Kudat	Pulau	7° 23' 57.077" N	117° 20' 32.111" E
288	P. Guthuan Selatan	Kudat	Pulau	6° 39' 9.966" N	116° 34' 9.969" E
289	P. Halun	Kudat	Pulau	7° 15' 33.966" N	117° 18' 47.969" E
290	P. Hamsanah	Kudat	Pulau	7° 14' 17.064" N	117° 17' 17.107" E
291	P. Hutan Rimba	Kudat	Pulau	7° 4' 17.083" N	117° 17' 56.105" E
292	P. Kadir	Kudat	Pulau	7° 17' 5.966" N	117° 16' 59.969" E
293	P. Kalampunian	Kudat	Pulau	7° 2' 53.074" N	116° 44' 58.079" E
294	P. Kalangaan	Kudat	Pulau	6° 46' 51.061" N	117° 30' 1.116" E
295	P. Kalutan	Kudat	Pulau	7° 12' 20.089" N	116° 50' 38.102" E
296	P. Kambal 1	Kudat	Pulau	7° 14' 16.966" N	117° 17' 16.969" E
297	P. Kambul 1	Kudat	Pulau	7° 14' 18.966" N	117° 17' 10.969" E
298	P. Kanawi	Kudat	Pulau	6° 58' 0.068" N	117° 41' 0.136" E
299	P. Kankamat	Kudat	Pulau	7° 20' 31.071" N	117° 21' 7.117" E
300	P. Kukuban	Kudat	Pulau	6° 55' 53.060" N	117° 24' 10.129" E
301	P. Lakatan (P. Silk)	Kudat	Pulau	6° 58' 40.065" N	117° 11' 56.119" E
302	P. Laksiang/P. Modom	Kudat	Pulau	7° 9' 51.062" N	117° 9' 13.109" E
303	P. Lampaki	Kudat	Pulau	7° 11' 4.070" N	117° 11' 55.087" E
304	P. Landayang	Kudat	Pulau	6° 48' 30.062" N	117° 20' 59.117" E
305	P. Latoan	Kudat	Pulau	7° 16' 2.070" N	117° 20' 23.104" E

Bil	Nama	Daerah	Jenis	Latitud	Longitud
306	P. Limau Limawan	Kudat	Pulau	6° 49' 25.065" N	116° 51' 57.086" E
307	P. Linggisan	Kudat	Pulau	6° 58' 17.064" N	117° 15' 48.099" E
308	P. Lingkutan	Kudat	Pulau	7° 11' 49.966" N	117° 20' 0.969" E
309	P. Lipang	Kudat	Pulau	7° 5' 18.966" N	117° 1' 45.969" E
310	P. Lipang Kecil	Kudat	Pulau	7° 4' 45.966" N	117° 1' 12.969" E
311	P. Lok Manavoali	Kudat	Pulau	7° 4' 36.966" N	117° 18' 28.969" E
312	P. Look Situmai	Kudat	Pulau	6° 49' 0.054" N	117° 15' 40.096" E
313	P. Lundayan	Kudat	Pulau	6° 49' 47.966" N	117° 1' 44.969" E
314	P. Lundayun	Kudat	Pulau	6° 47' 42.062" N	117° 18' 53.114" E
315	P. Mabahok	Kudat	Pulau	6° 47' 8.045" N	117° 27' 17.118" E
316	P. Madusian Kecil	Kudat	Pulau	7° 10' 46.966" N	117° 12' 38.969" E
317	P. Malawali	Kudat	Pulau	7° 3' 7.063" N	117° 18' 21.098" E
318	P. Maligu	Kudat	Pulau	7° 12' 52.966" N	117° 14' 20.969" E
319	P. Malunah	Kudat	Pulau	7° 14' 17.966" N	117° 16' 44.969" E
320	P. Malundagan Besar	Kudat	Pulau	7° 20' 10.077" N	117° 19' 47.104" E
321	P. Malundangan Kechil	Kudat	Pulau	7° 19' 18.081" N	117° 19' 14.098" E
322	P. Mandi Darah	Kudat	Pulau	6° 55' 51.065" N	117° 19' 57.119" E
323	P. Marajan	Kudat	Pulau	7° 4' 37.083" N	117° 18' 29.115" E
324	P. Mati	Kudat	Pulau	7° 4' 26.053" N	117° 15' 27.117" E
325	P. Meriangan	Kudat	Pulau	7° 4' 23.966" N	117° 1' 15.969" E
326	P. Merigi	Kudat	Pulau	6° 40' 3.060" N	117° 17' 44.118" E
327	P. Molleangan Besar	Kudat	Pulau	7° 5' 9.082" N	117° 3' 0.111" E
328	P. Molleangan Kecil/P. Maliangin Kechil	Kudat	Pulau	7° 4' 31.074" N	117° 1' 37.085" E
329	P. Musa	Kudat	Pulau	6° 49' 48.047" N	117° 16' 14.118" E
330	P. Nat	Kudat	Pulau	7° 15' 39.966" N	117° 18' 11.969" E
331	P. Natron	Kudat	Pulau	7° 16' 32.966" N	117° 17' 9.969" E
332	P. Naz	Kudat	Pulau	7° 15' 48.065" N	117° 18' 9.101" E
333	P. Pagassan/P. Pangasaan	Kudat	Pulau	7° 7' 45.071" N	117° 6' 1.099" E
334	P. Pak Diki	Kudat	Pulau	7° 5' 21.966" N	117° 2' 2.969" E
335	P. Pak Diki Kecil	Kudat	Pulau	7° 5' 15.966" N	117° 1' 40.969" E
336	P. Panukaran	Kudat	Pulau	7° 9' 45.060" N	117° 10' 23.108" E

Bil	Nama	Daerah	Jenis	Latitud	Longitud
337	P. Patanunam	Kudat	Pulau	7° 6' 15.055" N	117° 5' 26.104" E
338	P. Patawan	Kudat	Pulau	7° 19' 0.093" N	117° 18' 52.106" E
339	P. Pupu	Kudat	Pulau	7° 6' 1.076" N	117° 5' 7.086" E
340	P. Puru-Puru	Kudat	Pulau	6° 47' 38.966" N	117° 19' 2.969" E
341	P. Saripatal	Kudat	Pulau	7° 16' 46.966" N	117° 17' 29.969" E
342	P. Sauyan	Kudat	Pulau	7° 11' 3.966" N	117° 11' 54.969" E
343	P. Sibongor Laut	Kudat	Pulau	7° 13' 22.070" N	117° 19' 45.124" E
344	P. Silad	Kudat	Pulau	6° 4' 44.967" N	116° 5' 16.968" E
345	P. Sinamgil	Kudat	Pulau	6° 48' 32.057" N	117° 15' 20.112" E
346	P. Siput	Kudat	Pulau	7° 11' 11.081" N	117° 13' 26.096" E
347	P. Straggler	Kudat	Pulau	7° 5' 24.057" N	117° 28' 34.113" E
348	P. Sungbul	Kudat	Pulau	7° 11' 54.072" N	117° 19' 57.097" E
349	P. Sungur	Kudat	Pulau	7° 15' 46.093" N	117° 20' 47.121" E
350	P. Tagajawan	Kudat	Pulau	7° 17' 48.069" N	117° 17' 30.107" E
351	P. Tagas Besar	Kudat	Pulau	7° 16' 38.966" N	117° 15' 45.969" E
352	P. Tagas Kecil	Kudat	Pulau	7° 16' 37.966" N	117° 15' 49.969" E
353	P. Tambulian	Kudat	Pulau	6° 58' 23.076" N	117° 27' 36.101" E
354	P. Tango	Kudat	Pulau	7° 22' 10.966" N	117° 19' 39.969" E
355	P. Tapukan	Kudat	Pulau	7° 4' 38.966" N	117° 18' 23.969" E
356	P. Tg. Perak	Kudat	Pulau	7° 11' 10.966" N	117° 13' 25.969" E
357	P. Tg. Tiga Papan	Kudat	Pulau	7° 0' 39.070" N	116° 43' 41.077" E
358	P. Tg./P. Tanjung	Kudat	Pulau	7° 5' 4.072" N	117° 16' 28.102" E
359	P. Tibakan	Kudat	Pulau	6° 56' 9.049" N	117° 27' 55.123" E
360	P. Tiga	Kudat	Pulau	7° 20' 28.077" N	117° 2' 53.089" E
361	P. Tigabu	Kudat	Pulau	6° 53' 5.809" N	117° 28' 12.501" E
362	P. Tigabu	Kudat	Pulau	6° 53' 0.066" N	117° 28' 0.115" E
363	Pangaraban	Kudat	Pekan	6° 55' 41.759" N	116° 49' 21.107" E
364	Pantai Sarab	Kudat	Pantai	7° 14' 2.104" N	116° 51' 50.933" E
365	Panukaran	Kudat	Kampung	7° 9' 56.518" N	117° 11' 25.493" E
366	Pasir	Kudat	Kampung	6° 55' 22.332" N	116° 42' 35.856" E
367	Pekan Baru Matunggong	Kudat	Pekan	6° 45' 16.754" N	116° 43' 12.394" E

Bil	Nama	Daerah	Jenis	Latitud	Longitud
368	Penangsoo	Kudat	Kampung	6° 56' 8.121" N	116° 47' 43.469" E
369	Peng. Bt.	Kudat	Kampung	6° 54' 1.230" N	116° 47' 10.413" E
370	Pituru	Kudat	Kampung	6° 49' 7.797" N	116° 46' 27.146" E
371	Popol	Kudat	Kampung	6° 47' 32.873" N	116° 40' 3.683" E
372	Rampai Besar	Kudat	Kampung	6° 52' 9.527" N	116° 42' 25.976" E
373	Rampai Kechil	Kudat	Kampung	6° 53' 9.349" N	116° 41' 57.185" E
374	Rangau	Kudat	Kampung	6° 50' 23.193" N	116° 47' 18.244" E
375	Residency	Kudat	Kampung	6° 52' 46.635" N	116° 50' 24.377" E
376	Sequati	Kudat	Kampung	6° 52' 52.797" N	116° 41' 30.192" E
377	Sg. Abu-Abu	Kudat	Sungai	6° 52' 35.784" N	116° 48' 31.621" E
378	Sg. Agung-Agung	Kudat	Sungai	6° 56' 11.747" N	116° 49' 59.877" E
379	Sg. Bak-Bak	Kudat	Sungai.	6° 57' 13.429" N	116° 50' 0.000" E
380	Sg. Bangau	Kudat	Sungai	6° 56' 57.795" N	116° 42' 30.742" E
381	Sg. Barau	Kudat	Sungai	6° 48' 25.967" N	116° 48' 5.978" E
382	Sg. Bengkinit	Kudat	Sungai	7° 17' 35.079" N	117° 8' 48.346" E
383	Sg. Blakail	Kudat	Sungai	7° 13' 39.922" N	117° 14' 14.172" E
384	Sg. Borong	Kudat	Sungai.	7° 11' 11.399" N	117° 10' 5.038" E
385	Sg. Cina	Kudat	Sungai	6° 53' 37.666" N	116° 49' 45.810" E
386	Sg. Dampar	Kudat	Sungai	7° 14' 31.576" N	116° 54' 5.447" E
387	Sg. Dampirit	Kudat	Sungai	6° 53' 23.485" N	116° 46' 21.280" E
388	Sg. Davol	Kudat	Sungai	6° 57' 53.072" N	116° 49' 8.722" E
389	Sg. Diparak	Kudat	Sungai	7° 11' 49.561" N	117° 10' 39.401" E
390	Sg. Dompiring	Kudat	Sungai	6° 48' 55.331" N	116° 48' 45.843" E
391	Sg. Dualog	Kudat	Sungai	6° 50' 9.649" N	116° 45' 51.440" E
392	Sg. Indrason	Kudat	Sungai	6° 48' 42.266" N	116° 40' 40.663" E
393	Sg. Kabong	Kudat	Sungai	7° 18' 29.162" N	117° 16' 21.749" E
394	Sg. Kaniong	Kudat	Sungai	6° 43' 40.196" N	116° 38' 51.602" E
395	Sg. Karang	Kudat	Sungai	6° 53' 3.262" N	116° 48' 42.199" E
396	Sg. Karangan	Kudat	Sungai	6° 50' 2.405" N	117° 13' 7.026" E
397	Sg. Kebongi	Kudat	Sungai	7° 14' 33.200" N	117° 6' 18.915" E
398	Sg. Kelang	Kudat	Sungai	7° 17' 41.637" N	116° 56' 18.192" E

Bil	Nama	Daerah	Jenis	Latitud	Longitud
399	Sg. Kilugus	Kudat	Sungai	7° 15' 42.532" N	116° 52' 44.728" E
400	Sg. Laya Laya	Kudat	Sungai	6° 41' 58.512" N	116° 38' 20.122" E
401	Sg. Limbuak	Kudat	Sungai	7° 11' 59.884" N	117° 4' 1.026" E
402	Sg. Lingkakang	Kudat	Sungai	6° 49' 1.249" N	116° 44' 54.718" E
403	Sg. Lingkakang	Kudat	Sungai	6° 49' 53.967" N	116° 46' 19.230" E
404	Sg. Lingkubu	Kudat	Sungai	7° 8' 53.720" N	117° 5' 23.554" E
405	Sg. Lokuton	Kudat	Sungai	6° 48' 11.251" N	116° 47' 14.310" E
406	Sg. Loro	Kudat	Sungai	6° 57' 35.989" N	116° 43' 39.748" E
407	Sg. Mamang	Kudat	Sungai	7° 11' 9.807" N	117° 9' 33.089" E
408	Sg. Matunggong	Kudat	Sungai	6° 42' 47.182" N	116° 43' 47.125" E
409	Sg. Milau	Kudat	Sungai	6° 47' 36.571" N	116° 48' 2.736" E
410	Sg. Milau	Kudat	Sungai	6° 47' 32.999" N	116° 49' 44.646" E
411	Sg. Mogong	Kudat	Sungai	6° 47' 51.992" N	116° 48' 10.020" E
412	Sg. Molong Kolong	Kudat	Sungai	6° 41' 33.439" N	116° 44' 18.592" E
413	Sg. Palak	Kudat	Sungai	7° 11' 24.195" N	117° 10' 25.358" E
414	Sg. Pamotodan	Kudat	Sungai	6° 52' 8.047" N	116° 40' 23.052" E
415	Sg. Pangkalan	Kudat	Sungai	7° 15' 32.236" N	117° 5' 26.699" E
416	Sg. Pengkalan	Kudat	Sungai.	7° 15' 17.381" N	117° 4' 40.356" E
417	Sg. Peranti	Kudat	Sungai	7° 15' 15.441" N	116° 52' 24.007" E
418	Sg. Pibigas	Kudat	Sungai	7° 16' 50.770" N	117° 15' 19.604" E
419	Sg. Pinampang	Kudat	Sungai	6° 46' 45.614" N	116° 49' 25.488" E
420	Sg. Pomotodon	Kudat	Sungai	6° 50' 8.910" N	116° 42' 46.973" E
421	Sg. Punikawan	Kudat	Sungai	6° 40' 47.519" N	116° 44' 22.308" E
422	Sg. Rampai	Kudat	Sungai	6° 53' 47.261" N	116° 41' 28.729" E
423	Sg. Rangau	Kudat	Sungai	6° 50' 57.754" N	116° 48' 34.812" E
424	Sg. Ritah	Kudat	Sungai	6° 43' 8.168" N	116° 38' 51.104" E
425	Sg. Salangan	Kudat	Sungai	6° 49' 12.540" N	116° 50' 42.011" E
426	Sg. Samil	Kudat	Sungai	6° 50' 7.486" N	116° 49' 56.697" E
427	Sg. Sekerumit	Kudat	Sungai	7° 14' 50.868" N	116° 56' 33.891" E
428	Sg. Selagan	Kudat	Sungai	7° 15' 18.936" N	117° 15' 11.096" E
429	Sg. Selamat	Kudat	Sungai	7° 13' 56.941" N	116° 53' 54.819" E

Bil	Nama	Daerah	Jenis	Latitud	Longitud
430	Sg. Sibabong	Kudat	Sungai	7° 17' 58.911" N	117° 16' 8.417" E
431	Sg. Sibrongoi	Kudat	Sungai	7° 12' 15.821" N	116° 52' 10.960" E
432	Sg. Sikuati	Kudat	Sungai.	6° 52' 23.093" N	116° 40' 15.512" E
433	Sg. Simpangan	Kudat	Sungai	7° 2' 33.495" N	117° 18' 46.978" E
434	Sg. Suangpai	Kudat	Sungai	6° 59' 57.225" N	116° 46' 59.308" E
435	Sg. Tajau	Kudat	Sungai	6° 58' 29.764" N	116° 47' 51.984" E
436	Sg. Tambuluran	Kudat	Sungai	6° 47' 59.778" N	116° 41' 24.199" E
437	Sg. Tanggalong	Kudat	Sungai	7° 16' 13.467" N	117° 15' 9.456" E
438	Sg. Tangumamal	Kudat	Sungai	6° 45' 43.529" N	116° 49' 15.528" E
439	Sg. Tegar Angan	Kudat	Sungai	6° 51' 0.850" N	116° 47' 7.447" E
440	Sg. Temalang	Kudat	Sungai	6° 53' 59.507" N	116° 48' 25.351" E
441	Sg. Tengtagas	Kudat	Sungai	7° 17' 0.687" N	117° 15' 26.448" E
442	Sg. Tinangol	Kudat	Sungai	6° 46' 56.607" N	116° 41' 22.194" E
443	Sg. Turak	Kudat	Sungai	6° 44' 42.547" N	116° 38' 24.586" E
444	Sg. Usaini	Kudat	Sungai	7° 3' 33.981" N	117° 17' 41.422" E
445	Sg. Tambalugu	Kudat	Sungai	6° 54' 31.548" N	117° 15' 0.579" E
446	Sikuati	Kudat	Kampung	6° 53' 37.398" N	116° 42' 40.657" E
447	Sulap	Kudat	Kampung	6° 49' 39.489" N	116° 42' 52.120" E
448	Sumandak	Kudat	Kampung	6° 50' 42.134" N	116° 39' 25.073" E
449	Sumini	Kudat	Kampung	6° 49' 30.864" N	116° 40' 40.601" E
450	Swampai	Kudat	Kampung	6° 59' 17.151" N	116° 46' 1.815" E
451	T. Bukit	Kudat	Kampung	7° 2' 16.705" N	117° 20' 49.807" E
452	Taipah	Kudat	Kampung	6° 55' 7.079" N	116° 44' 20.395" E
453	Tajau	Kudat	Kampung	6° 57' 42.418" N	116° 47' 8.752" E
454	Tambuluran	Kudat	Kampung	6° 48' 45.425" N	116° 41' 52.032" E
455	Temalang	Kudat	Kampung	6° 53' 20.458" N	116° 48' 17.476" E
456	Terumbu Batu Putih	Kudat	Terumbu	6° 43' 53.062" N	116° 36' 18.082" E
457	Terumbu Izzarif	Kudat	Terumbu	6° 51' 0.053" N	116° 51' 0.083" E
458	Terumbu Karang	Kudat	Terumbu	6° 48' 49.052" N	117° 16' 20.118" E
459	Terumbu Maggie	Kudat	Terumbu	7° 24' 16.966" N	117° 17' 55.969" E
460	Terumbu Mahahok	Kudat	Terumbu	6° 50' 8.077" N	117° 26' 39.101" E

Bil	Nama	Daerah	Jenis	Latitud	Longitud
461	Terumbu Mahahok	Kudat	Terumbu	6° 49' 39.056" N	117° 26' 22.096" E
462	Terumbu Matunggong	Kudat	Terumbu	6° 41' 52.067" N	116° 49' 29.089" E
463	Terumbu Mursal	Kudat	Terumbu	7° 24' 17.093" N	117° 17' 56.122" E
464	Terumbu Natron	Kudat	Terumbu	6° 47' 29.062" N	117° 15' 0.098" E
465	Terumbu Puru-Puru	Kudat	Terumbu	6° 51' 27.044" N	116° 51' 33.100" E
466	Terumbu Sinamgil	Kudat	Terumbu	6° 48' 48.062" N	117° 16' 27.114" E
467	Terumbu Tigabu	Kudat	Terumbu	6° 54' 42.064" N	117° 29' 39.132" E
468	Terumbu Tigabu	Kudat	Terumbu	6° 54' 42.064" N	117° 29' 39.132" E
469	Terumbu Tigabu	Kudat	Terumbu	6° 53' 43.079" N	117° 29' 29.115" E
470	Tg. Agung-Agung	Kudat	Tanjung	6° 56' 45.096" N	116° 50' 31.078" E
471	Tg. Aru	Kudat	Tanjung	7° 14' 31.420" N	116° 51' 52.501" E
472	Tg. Bak-Bak	Kudat	Tanjung	6° 57' 42.551" N	116° 50' 1.891" E
473	Tg. Bangau	Kudat	Tanjung	6° 57' 21.888" N	116° 42' 11.622" E
474	Tg. Dampar	Kudat	Tanjung	7° 13' 59.737" N	116° 55' 48.681" E
475	Tg. Gabbang	Kudat	Tanjung	7° 13' 56.347" N	117° 17' 4.228" E
476	Tg. Ganda	Kudat	Tanjung	6° 46' 47.482" N	116° 37' 35.012" E
477	Tg. Johor	Kudat	Tanjung	6° 45' 29.299" N	116° 37' 52.634" E
478	Tg. Kalutan	Kudat	Tanjung	7° 11' 49.726" N	116° 51' 0.581" E
479	Tg. Kapor	Kudat	Tanjung	6° 53' 38.637" N	116° 51' 40.891" E
480	Tg. Kubong	Kudat	Tanjung	7° 7' 27.736" N	117° 3' 34.155" E
481	Tg. Kubong	Kudat	Tanjung	7° 7' 52.612" N	117° 3' 59.756" E
482	Tg. Layang-Layang	Kudat	Tanjung	6° 56' 26.733" N	117° 15' 14.059" E
483	Tg. Menyangit	Kudat	Tanjung	7° 17' 39.096" N	117° 3' 41.071" E
484	Tg. Padang	Kudat	Tanjung	7° 16' 20.729" N	117° 1' 17.699" E
485	Tg. Perak	Kudat	Tanjung	7° 10' 55.834" N	117° 14' 39.787" E
486	Tg. Periok	Kudat	Tanjung	7° 14' 38.254" N	116° 58' 56.707" E
487	Tg. Pondoh	Kudat	Tanjung	7° 12' 14.367" N	117° 18' 34.605" E
488	Tg. Puliun Batu	Kudat	Tanjung	7° 17' 58.013" N	116° 55' 9.378" E
489	Tg. Raha	Kudat	Tanjung	7° 12' 43.797" N	116° 53' 45.209" E
490	Tg. Sam Periok	Kudat	Tanjung	7° 14' 35.825" N	116° 59' 11.295" E
491	Tg. Sayang	Kudat	Tanjung	7° 14' 33.890" N	117° 19' 18.246" E

Bil	Nama	Daerah	Jenis	Latitud	Longitud
492	Tg. Sibaung	Kudat	Tanjung	7° 5' 59.786" N	117° 4' 33.026" E
493	Tg. Simpang Mangayau	Kudat	Tanjung	7° 2' 15.156" N	116° 44' 28.256" E
494	Tg. Talutih	Kudat	Tanjung	7° 15' 58.550" N	117° 16' 37.472" E
495	Tg. Tandawan	Kudat	Tanjung	7° 14' 54.380" N	117° 16' 54.791" E
496	Tg. Tiga Papan	Kudat	Tanjung	7° 0' 39.835" N	116° 43' 32.187" E
497	Tg. Timohing	Kudat	Tanjung	7° 17' 23.516" N	116° 53' 14.899" E
498	Tiga Papan	Kudat	Kampung	7° 0' 43.233" N	116° 45' 22.547" E
499	Tiga Papan	Kudat	Kampung	6° 59' 59.825" N	116° 45' 8.397" E
500	Tlk. Bachan	Kudat	Teluk	7° 11' 43.001" N	116° 51' 27.136" E
501	Tlk. Batu Patulian	Kudat	Teluk	7° 12' 39.082" N	116° 51' 26.834" E
502	Tlk. Lung	Kudat	Teluk	7° 16' 22.455" N	116° 59' 10.652" E
503	Tlk. Mandasiang	Kudat	Teluk	7° 12' 19.498" N	116° 53' 14.174" E
504	Tlk. Padang	Kudat	Teluk	7° 13' 22.993" N	116° 52' 34.971" E
505	Tlk. Sairin	Kudat	Teluk	7° 17' 41.049" N	116° 55' 33.336" E
506	Tlk. Talutih	Kudat	Teluk	7° 15' 11.289" N	117° 16' 6.788" E
507	Tlk. Wak-Wak	Kudat	Teluk	7° 7' 27.139" N	117° 3' 52.139" E
508	Tlk.an Agal	Kudat	Teluk	6° 49' 24.770" N	116° 39' 29.671" E
509	Tlk.an Marudu	Kudat	Teluk	6° 58' 46.298" N	116° 52' 27.806" E
510	Tlk.an Paitan	Kudat	Teluk	6° 42' 47.446" N	117° 18' 56.642" E
511	Tmn. Ehsan	Kudat	Taman	6° 54' 50.930" N	116° 50' 10.200" E
512	Tmn. Kudat	Kudat	Taman	6° 54' 54.361" N	116° 50' 25.040" E
513	Tompok Saparok	Kudat	Tompok	7° 13' 7.270" N	117° 1' 49.107" E
514	Torogogan	Kudat	Kampung	6° 51' 8.697" N	116° 40' 31.035" E
515	Torogogan Kechil	Kudat	Kampung	6° 50' 35.129" N	116° 41' 8.762" E
516	Tupai	Kudat	Kampung	6° 56' 21.137" N	116° 46' 46.082" E

Daerah Kunak

Bil	Nama	Daerah	Jenis	Latitud	Longitud
1	Batuan Bakubang	Kunak	Batuan	6° 3' 33.966" N	118° 11' 28.969" E
2	Bkt. Baturong	Kunak	Bukit	4° 41' 35.146" N	118° 0' 35.256" E
3	Bkt. Botak	Kunak	Bukit	4° 33' 31.282" N	118° 17' 8.295" E
4	Bkt. Maganting	Kunak	Bukit	4° 49' 13.012" N	118° 16' 31.701" E
5	Bkt. Sapang Dua	Kunak	Bukit	4° 34' 19.408" N	118° 17' 6.321" E
6	Bkt. Tanah	Kunak	Bukit	4° 47' 12.718" N	118° 17' 32.042" E
7	Bkt. Tengkorak	Kunak	Bukit	4° 44' 24.071" N	117° 59' 36.305" E
8	Estet Samudera	Kunak	Estet	4° 44' 58.876" N	118° 9' 40.576" E
9	Estet Sungang	Kunak	Estet	4° 39' 48.480" N	118° 7' 22.934" E
10	Hutan Rizab Binuang Tingkayu	Kunak	Hutan	4° 40' 23.958" N	117° 50' 50.394" E
11	Hutan Rizab Bohayan	Kunak	Hutan	4° 48' 9.534" N	118° 18' 56.589" E
12	Hutan Rizab Kuala Tingkayu	Kunak	Hutan	4° 50' 39.261" N	118° 7' 50.918" E
13	Hutan Rizab Madai Baturong	Kunak	Hutan	4° 41' 17.823" N	118° 1' 55.133" E
14	Hutan Rizab Maganting	Kunak	Hutan	4° 49' 5.412" N	118° 16' 57.178" E
15	Hutan Rizab Tambahan Kalabakan	Kunak	Hutan	4° 45' 1.831" N	117° 43' 59.986" E
16	Hutan Rizab Ulu Kalumpang	Kunak	Hutan	4° 35' 13.205" N	117° 57' 41.510" E
142	Hutan Rizab Ulu Kalumpang	Kunak	Hutan	4° 35' 13.205" N	117° 57' 41.510" E
17	Hutan Rizab Ulu Kulampang	Kunak	Hutan	4° 33' 9.788" N	118° 15' 14.593" E
18	Hutan Rizab Ulu Segama	Kunak	Hutan	4° 44' 1.935" N	117° 45' 23.434" E
19	Hutan Ruzab Madai Baturong	Kunak	Hutan	4° 44' 1.391" N	118° 7' 50.638" E
20	Kg. Air Panas	Kunak	Kampung	4° 37' 51.539" N	118° 9' 26.649" E
21	Kg. Air Port	Kunak	Kampung	4° 36' 44.460" N	118° 10' 34.109" E
22	Kg. Aman	Kunak	Kampung	4° 36' 5.377" N	118° 12' 17.474" E
23	Kg. Asli Baru	Kunak	Kampung	4° 44' 54.869" N	118° 11' 13.507" E
24	Kg. Buang Sayang	Kunak	Kampung	4° 42' 8.850" N	118° 14' 17.433" E
25	Kg. Cenderamata	Kunak	Kampung	4° 37' 23.410" N	117° 52' 0.004" E
26	Kg. Cina	Kunak	Kampung	4° 40' 55.371" N	118° 13' 58.570" E
27	Kg. Dasar Lama	Kunak	Kampung	4° 42' 42.044" N	118° 12' 26.901" E

Bil	Nama	Daerah	Jenis	Latitud	Longitud
28	Kg. Getah	Kunak	Kampung	4° 40' 51.306" N	118° 14' 45.872" E
29	Kg. Gua Madai Kunak	Kunak	Kampung	4° 43' 7.149" N	118° 9' 16.871" E
30	Kg. Hampilan	Kunak	Kampung	4° 39' 33.281" N	118° 16' 52.346" E
31	Kg. Jaya Baru	Kunak	Kampung	4° 40' 47.171" N	118° 15' 9.847" E
32	Kg. Kabog	Kunak	Kampung	4° 41' 57.425" N	118° 13' 5.605" E
33	Kg. Kadazan	Kunak	Kampung	4° 39' 52.095" N	118° 12' 30.136" E
34	Kg. Kilang	Kunak	Kampung	4° 40' 3.510" N	118° 12' 11.346" E
35	Kg. Kunak Jaya	Kunak	Kampung	4° 41' 49.248" N	118° 14' 26.066" E
36	Kg. Kunak Jaya Laut	Kunak	Kampung	4° 42' 1.252" N	118° 14' 30.966" E
37	Kg. Kunak Tiga	Kunak	Kampung	4° 41' 51.725" N	118° 13' 41.897" E
38	Kg. Ladang Tingkayu	Kunak	Kampung	4° 42' 57.141" N	118° 4' 36.940" E
39	Kg. Limau	Kunak	Kampung	4° 44' 55.373" N	118° 1' 31.028" E
40	Kg. Lormalong	Kunak	Kampung	4° 42' 16.473" N	118° 12' 8.980" E
41	Kg. Madai	Kunak	Kampung	4° 43' 31.583" N	118° 11' 7.386" E
42	Kg. Madai Madai	Kunak	Kampung	4° 44' 31.744" N	118° 12' 23.245" E
43	Kg. Mostyn Lama	Kunak	Kampung	4° 39' 32.976" N	118° 11' 31.260" E
44	Kg. Pangi	Kunak	Kampung	4° 39' 33.837" N	118° 17' 19.635" E
45	Kg. Pangi Hujung	Kunak	Kampung	4° 39' 20.765" N	118° 17' 37.662" E
46	Kg. Pengkalan Mandai	Kunak	Kampung	4° 43' 57.562" N	118° 11' 55.324" E
47	Kg. Perumahan Ladang Sg. Limau	Kunak	Kampung	4° 38' 12.804" N	118° 6' 46.620" E
48	Kg. Sapang	Kunak	Kampung	4° 37' 46.070" N	118° 19' 4.506" E
49	Kg. Selamat	Kunak	Kampung	4° 40' 32.585" N	118° 14' 6.528" E
50	Kg. Semarak Benuang	Kunak	Kampung	4° 40' 1.192" N	118° 4' 3.699" E
51	Kg. Seroja	Kunak	Kampung	4° 37' 48.407" N	118° 7' 53.971" E
52	Kg. Simpang Empat	Kunak	Kampung	4° 40' 47.535" N	118° 12' 53.684" E
53	Kg. Simpang Pangkalan Madai	Kunak	Kampung	4° 44' 19.304" N	118° 8' 50.452" E
54	Kg. Singgah Mata	Kunak	Kampung	4° 41' 45.464" N	118° 13' 59.171" E
55	Kg. Skim Kokos	Kunak	Kampung	4° 37' 18.956" N	118° 13' 19.995" E
56	Kg. Sri Bahagia	Kunak	Kampung	4° 40' 6.493" N	118° 11' 56.803" E
57	Kg. Sungai Atas	Kunak	Kampung	4° 40' 19.061" N	118° 15' 0.079" E
58	Kg. Sungai Langgas	Kunak	Kampung	4° 39' 56.542" N	118° 14' 3.478" E

Bil	Nama	Daerah	Jenis	Latitud	Longitud
59	Kg. Tasik Impian	Kunak	Kampung	4° 39' 29.970" N	118° 10' 3.900" E
60	Kg. Telaga Tujuh	Kunak	Kampung	4° 39' 16.063" N	118° 15' 37.037" E
61	Kg. Ulu Madai	Kunak	Kampung	4° 45' 10.927" N	118° 8' 6.572" E
62	Kuala Tingkayu	Kunak	Kampung	4° 50' 13.020" N	118° 10' 0.490" E
81	P. Bakubang	Kunak	Pulau	4° 44' 59.963" N	118° 18' 0.150" E
82	P. Bohayan	Kunak	Pulau	4° 48' 12.990" N	118° 18' 48.148" E
83	P. Labatan	Kunak	Pulau	4° 49' 56.928" N	118° 9' 9.312" E
84	P. Maganting	Kunak	Pulau	4° 49' 8.978" N	118° 16' 47.147" E
85	P. Majinkil	Kunak	Pulau	4° 46' 23.978" N	118° 18' 16.159" E
86	P. Malundangan	Kunak	Pulau	4° 47' 10.972" N	118° 18' 33.162" E
87	P. Marumpun	Kunak	Pulau	4° 42' 56.966" N	118° 13' 9.299" E
88	P. Tagabua	Kunak	Pulau	4° 46' 14.975" N	118° 13' 58.150" E
89	P. Umpur	Kunak	Pulau	4° 50' 56.913" N	118° 7' 9.356" E
63	Paya Bakau Kuala	Kunak	Kampung	4° 44' 13.979" N	118° 12' 42.148" E
64	Paya Bakau Kuala Sungai Tingkayu	Kunak	Kampung	4° 50' 21.966" N	118° 9' 41.155" E
65	Perumahan Ladang Binuang	Kunak	Estet	4° 42' 6.914" N	118° 4' 20.063" E
66	Perumahan Ladang Borneo Samudera	Kunak	Estet	4° 44' 53.432" N	118° 9' 57.632" E
67	Perumahan Ladang Borneo Samudera	Kunak	Estet	4° 46' 32.617" N	118° 9' 50.218" E
68	Perumahan Ladang Fong Guan	Kunak	Estet	4° 42' 9.210" N	118° 7' 6.074" E
69	Perumahan Ladang Jelita Bumi 1	Kunak	Estet	4° 41' 35.036" N	117° 57' 31.771" E
70	Perumahan Ladang Jelita Bumi 2	Kunak	Estet	4° 42' 10.827" N	117° 57' 42.655" E
71	Perumahan Ladang Metun	Kunak	Estet	4° 36' 26.745" N	118° 10' 47.106" E
72	Perumahan Ladang Muis	Kunak	Estet	4° 39' 54.209" N	117° 54' 3.872" E
73	Perumahan Ladang Rich Hill	Kunak	Estet	4° 37' 53.346" N	118° 13' 30.070" E
74	Perumahan Ladang Richville	Kunak	Estet	4° 40' 28.304" N	118° 9' 3.177" E
75	Perumahan Ladang Sungai Tingkayu	Kunak	Estet	4° 41' 38.716" N	117° 55' 49.658" E
76	Perumahan Ladang Sungang 800	Kunak	Estet	4° 41' 52.503" N	118° 7' 31.509" E
77	Perumahan Ladang Sunggang (Division B)	Kunak	Estet	4° 39' 34.821" N	118° 6' 28.094" E
78	Perumahan Ladang Tingkayu	Kunak	Estet	4° 43' 32.315" N	118° 0' 34.248" E
79	Perumahan Ladang Tun Fuad	Kunak	Estet	4° 36' 19.341" N	118° 10' 12.531" E
80	Perumahan Ladang Tun Razak	Kunak	Estet	4° 36' 37.320" N	118° 10' 3.169" E

Bil	Nama	Daerah	Jenis	Latitud	Longitud
90	Sg. Aju	Kunak	Sungai	4° 43' 32.420" N	118° 12' 36.783" E
91	Sg. Arong Arong	Kunak	Sungai	4° 37' 7.425" N	118° 19' 36.691" E
92	Sg. Atas	Kunak	Sungai	4° 40' 16.590" N	118° 14' 43.838" E
93	Sg. Atas	Kunak	Sungai	4° 38' 51.410" N	118° 14' 34.905" E
94	Sg. Binang	Kunak	Sungai	4° 39' 11.115" N	117° 50' 13.708" E
95	Sg. Binuang	Kunak	Sungai	4° 37' 40.537" N	117° 51' 24.801" E
96	Sg. Dabai	Kunak	Sungai	4° 37' 21.705" N	117° 58' 13.699" E
97	Sg. Hantu	Kunak	Sungai	4° 47' 31.846" N	117° 58' 50.083" E
98	Sg. Ibabao	Kunak	Sungai	4° 43' 42.660" N	118° 9' 45.709" E
99	Sg. Kalumpang	Kunak	Sungai	4° 35' 59.336" N	118° 9' 50.539" E
100	Sg. Kara	Kunak	Sungai	4° 38' 2.788" N	118° 0' 24.110" E
101	Sg. Kunak	Kunak	Sungai	4° 41' 33.147" N	118° 14' 0.661" E
102	Sg. Kunak Jaya	Kunak	Sungai	4° 40' 55.127" N	118° 13' 52.663" E
103	Sg. Langgas	Kunak	Sungai	4° 40' 1.558" N	118° 14' 11.175" E
104	Sg. Limau	Kunak	Sungai	4° 37' 10.881" N	118° 8' 50.056" E
105	Sg. Lormalong	Kunak	Sungai	4° 42' 19.524" N	118° 11' 21.926" E
106	Sg. Madai	Kunak	Sungai	4° 44' 7.218" N	118° 12' 4.909" E
107	Sg. Matarid	Kunak	Sungai	4° 43' 43.387" N	118° 11' 25.099" E
108	Sg. Sapang	Kunak	Sungai	4° 37' 39.382" N	118° 16' 5.186" E
109	Sg. Sipit Lahundai 2	Kunak	Sungai	4° 35' 18.087" N	118° 18' 37.984" E
110	Sg. Tikak	Kunak	Sungai	4° 46' 30.692" N	118° 10' 26.903" E
111	Sg. Tikak	Kunak	Sungai	4° 45' 53.358" N	118° 11' 26.666" E
112	Sg. Ting Kayu	Kunak	Sungai	4° 45' 48.769" N	117° 54' 28.583" E
113	Sg. Tingkayu	Kunak	Sungai	4° 42' 26.155" N	117° 55' 40.251" E
114	Sg. Upi Mungas	Kunak	Sungai	4° 45' 51.380" N	118° 2' 6.671" E
118	Terumbu Bakubang	Kunak	Terumbu	4° 45' 21.885" N	118° 19' 36.083" E
119	Terumbu Kulambu Barat	Kunak	Terumbu	4° 42' 3.972" N	118° 19' 24.221" E
120	Terumbu Kulambu Timur	Kunak	Terumbu	4° 43' 16.233" N	118° 19' 28.551" E
121	Terumbu Kunak	Kunak	Terumbu	4° 41' 53.300" N	118° 16' 34.807" E
122	Terumbu Layag-Layag	Kunak	Terumbu	4° 43' 41.970" N	118° 13' 39.157" E
123	Terumbu Maganting	Kunak	Terumbu	4° 48' 19.295" N	118° 14' 57.639" E

Bil	Nama	Daerah	Jenis	Latitud	Longitud
124	Terumbu Majinkil	Kunak	Terumbu	4° 45' 22.913" N	118° 15' 30.560" E
125	Terumbu Majinkil Selatan	Kunak	Terumbu	4° 44' 13.888" N	118° 16' 55.039" E
126	Terumbu Pangi	Kunak	Terumbu	4° 40' 12.238" N	118° 18' 15.849" E
127	Terumbu Pangi Utara	Kunak	Terumbu	4° 41' 25.314" N	118° 18' 23.881" E
128	Terumbu Penyaram	Kunak	Terumbu	4° 46' 56.946" N	118° 18' 9.260" E
129	Terumbu Silumpat	Kunak	Terumbu	4° 45' 34.328" N	118° 12' 25.115" E
130	Terumbu Tagabua	Kunak	Terumbu	4° 46' 54.861" N	118° 14' 9.054" E
115	Tg. Batai	Kunak	Tanjung	4° 50' 17.532" N	118° 9' 58.027" E
116	Tlk. Darvel	Kunak	Teluk	4° 41' 30.526" N	118° 16' 17.522" E
117	Tlk. Lahad Datu	Kunak	Teluk	4° 51' 4.853" N	118° 8' 26.790" E
131	Trig Babi	Kunak	Stesen Trigonometri	4° 48' 2.729" N	118° 5' 46.063" E
132	Trig Bohayan	Kunak	Stesen Trigonometri	4° 47' 54.676" N	118° 19' 25.606" E
133	Trig Bt. Kunak	Kunak	Stesen Trigonometri	4° 41' 59.902" N	118° 14' 1.073" E
134	Trig Cook	Kunak	Stesen Trigonometri	4° 38' 28.700" N	118° 16' 20.674" E
135	Trig Hewett	Kunak	Stesen Trigonometri	4° 34' 28.012" N	118° 17' 12.878" E
136	Trig Semut	Kunak	Stesen Trigonometri	4° 50' 12.667" N	118° 6' 37.394" E
137	Trig Senorita	Kunak	Stesen Trigonometri	4° 49' 18.974" N	118° 6' 14.218" E
138	Trig Tagabua	Kunak	Stesen Trigonometri	4° 46' 8.149" N	118° 14' 4.876" E
139	Trig Tingkayu	Kunak	Stesen Trigonometri	4° 46' 14.765" N	118° 5' 51.992" E
140	Trig Upi Mungas East	Kunak	Stesen Trigonometri	4° 47' 23.240" N	118° 1' 55.380" E
141	Trig Upi Mungas West	Kunak	Stesen Trigonometri	4° 47' 14.856" N	118° 1' 24.356" E

Daerah Labuk & Sugut

Bil	Nama	Daerah	Jenis	Latitud	Longitud
1	Bangau Bangau	Labuk & Sugut	Bukit	5° 47' 23.012" N	117° 19' 11.848" E
2	Beluran	Labuk & Sugut	Kampung	5° 54' 2.883" N	117° 33' 12.723" E
3	Biubog	Labuk & Sugut	Bukit	5° 44' 40.120" N	117° 11' 50.612" E
4	Bkt. Bidu Bidu	Labuk & Sugut	Bukit	5° 50' 49.181" N	117° 15' 40.911" E
5	Bkt. Bulud Tawai	Labuk & Sugut	Bukit	5° 31' 17.032" N	117° 7' 30.671" E
6	Bkt. Kandawai	Labuk & Sugut	Bukit	5° 55' 11.691" N	117° 16' 13.428" E
7	Bkt. Kinarut	Labuk & Sugut	Bukit	5° 45' 1.117" N	117° 4' 0.297" E
8	Bkt. Kuamas	Labuk & Sugut	Bukit	5° 42' 23.740" N	117° 9' 57.362" E
9	Bkt. Lipaso	Labuk & Sugut	Bukit	5° 41' 33.869" N	117° 2' 53.120" E
10	Bkt. Luminintong	Labuk & Sugut	Bukit	5° 51' 56.762" N	117° 4' 22.881" E
11	Bkt. Lumisir	Labuk & Sugut	Bukit	5° 40' 38.083" N	117° 11' 48.401" E
12	Bkt. Mangkanana	Labuk & Sugut	Bukit	5° 45' 50.147" N	117° 1' 7.951" E
13	Bkt. Minontok	Labuk & Sugut	Bukit	5° 45' 10.107" N	117° 2' 25.626" E
14	Bkt. Pali	Labuk & Sugut	Bukit	5° 55' 45.187" N	117° 15' 54.820" E
15	Bkt. Tangkunan	Labuk & Sugut	Bukit	5° 38' 33.425" N	117° 11' 36.123" E
16	Bkt. Timbulos	Labuk & Sugut	Bukit	6° 11' 41.886" N	117° 12' 17.858" E
17	Bkt. Tonsuan	Labuk & Sugut	Bukit	5° 46' 49.079" N	117° 9' 25.575" E
18	Buli Gantungan	Labuk & Sugut	Bukit	6° 44' 0.713" N	117° 23' 18.105" E
19	Dalit	Labuk & Sugut	Bukit	5° 39' 57.106" N	117° 23' 36.670" E
20	Doji	Labuk & Sugut	Bukit	5° 37' 39.250" N	117° 6' 45.347" E
21	G. Mandugo	Labuk & Sugut	Bukit	6° 0' 18.931" N	117° 32' 20.065" E
22	Hutan Sim[Pan Sg. Sugut, Sg. Paitan Dan P. Jembongan	Labuk & Sugut	Hutan	6° 24' 17.388" N	117° 40' 40.488" E
23	Hutan Simpan Bidu Bidu	Labuk & Sugut	Hutan	5° 47' 22.176" N	117° 21' 35.667" E
24	Hutan Simpan Bonggaya	Labuk & Sugut	Hutan	6° 1' 49.798" N	117° 21' 16.012" E
25	Hutan Simpan Bukit Kuamas	Labuk & Sugut	Hutan	5° 40' 16.028" N	117° 9' 59.242" E
26	Hutan Simpan K. Bonggaya Dan K. Labuk	Labuk & Sugut	Hutan	5° 51' 19.168" N	117° 37' 27.742" E
27	Hutan Simpan K. Bonggaya Dan K. Labuk	Labuk & Sugut	Hutan	5° 55' 9.272" N	117° 39' 10.757" E
28	Hutan Simpan K. Bonggaya Dan Labuk	Labuk & Sugut	Hutan	6° 13' 28.064" N	117° 37' 45.358" E

Bil	Nama	Daerah	Jenis	Latitud	Longitud
29	Hutan Simpan K. Bonggaya Dan Labuk	Labuk & Sugut	Hutan	5° 57' 10.714" N	117° 29' 3.815" E
30	Hutan Simpan Lingkabau	Labuk & Sugut	Hutan	6° 11' 4.623" N	116° 53' 12.072" E
31	Hutan Simpan Paitan	Labuk & Sugut	Hutan	6° 26' 13.474" N	117° 15' 51.351" E
32	Hutan Simpan Paitan	Labuk & Sugut	Hutan	6° 32' 0.847" N	117° 15' 52.936" E
33	Hutan Simpan Paitan	Labuk & Sugut	Hutan	6° 32' 0.847" N	117° 15' 52.936" E
34	Hutan Simpan Segaliud Lokan	Labuk & Sugut	Hutan	5° 31' 44.976" N	117° 32' 1.458" E
35	Hutan Simpan Sg. Sapi	Labuk & Sugut	Hutan	5° 44' 5.025" N	117° 24' 9.105" E
36	Hutan Simpan Sugut	Labuk & Sugut	Hutan	6° 25' 1.571" N	117° 38' 17.016" E
37	Hutan Simpan Sugut	Labuk & Sugut	Hutan	6° 14' 57.630" N	117° 33' 35.891" E
38	Hutan Simpan Tawai	Labuk & Sugut	Hutan	5° 33' 37.883" N	117° 8' 58.135" E
39	Hutan Simpan Tawai	Labuk & Sugut	Hutan	5° 33' 37.883" N	117° 8' 58.135" E
40	Hutan Simpan Timimbang	Labuk & Sugut	Hutan	6° 1' 7.821" N	117° 4' 29.048" E
41	Hutan Simpan Timimbang	Labuk & Sugut	Hutan	6° 5' 35.627" N	117° 11' 58.711" E
42	Hutan Simpan Ulu Sapa Payau	Labuk & Sugut	Hutan	5° 39' 32.093" N	117° 16' 45.504" E
43	Hutan Simpan Ulu Tungud	Labuk & Sugut	Hutan	5° 59' 7.548" N	117° 12' 24.892" E
44	Jambongan	Labuk & Sugut	Kampung	6° 40' 14.431" N	117° 30' 0.285" E
45	Jambongan S.E..	Labuk & Sugut	Bukit	6° 38' 46.447" N	117° 29' 6.111" E
46	K. Bongaya	Labuk & Sugut	Teluk	6° 10' 23.868" N	117° 35' 30.613" E
47	K. Klagan 1	Labuk & Sugut	Sungai	6° 0' 6.467" N	117° 33' 18.940" E
48	K. Klagan 2	Labuk & Sugut	Sungai	6° 0' 0.444" N	117° 33' 18.962" E
49	K. Klagan 3	Labuk & Sugut	Sungai	6° 0' 3.820" N	117° 32' 34.365" E
50	K. Labuk	Labuk & Sugut	Sungai	5° 54' 44.929" N	117° 35' 9.920" E
51	K. Linkabau	Labuk & Sugut	Sungai	6° 9' 49.292" N	117° 11' 43.495" E
52	Kaindangan	Labuk & Sugut	Bukit	6° 33' 26.084" N	117° 19' 0.714" E
53	Kaniongan	Labuk & Sugut	Batuan	6° 12' 20.535" N	117° 38' 39.561" E
54	Kg. Air	Labuk & Sugut	Kampung	5° 53' 45.726" N	117° 33' 44.468" E
55	Kg. Atok	Labuk & Sugut	Kampung	6° 10' 58.016" N	117° 10' 59.075" E
56	Kg. Baba	Labuk & Sugut	Kampung	5° 44' 55.423" N	117° 8' 7.514" E
57	Kg. Babagu	Labuk & Sugut	Kampung	6° 35' 39.638" N	117° 29' 52.547" E
58	Kg. Bahanan	Labuk & Sugut	Kampung	6° 38' 25.867" N	117° 28' 38.455" E
59	Kg. Bakong - Bakong	Labuk & Sugut	Kampung	5° 54' 25.222" N	117° 20' 28.671" E

Bil	Nama	Daerah	Jenis	Latitud	Longitud
60	Kg. Balaban Jaya	Labuk & Sugut	Kampung	5° 49' 22.858" N	117° 36' 25.423" E
61	Kg. Bambang	Labuk & Sugut	Kampung	5° 53' 55.477" N	117° 23' 10.272" E
62	Kg. Bantun	Labuk & Sugut	Kampung	5° 50' 45.441" N	117° 27' 57.019" E
63	Kg. Baru	Labuk & Sugut	Kampung	6° 2' 53.820" N	117° 18' 34.111" E
64	Kg. Basai	Labuk & Sugut	Kampung	6° 3' 4.962" N	117° 15' 25.801" E
65	Kg. Basinti Baru	Labuk & Sugut	Kampung	6° 2' 58.567" N	117° 18' 30.110" E
66	Kg. Batangan	Labuk & Sugut	Kampung	6° 24' 36.195" N	117° 23' 54.609" E
67	Kg. Batangon Laut	Labuk & Sugut	Kampung	6° 24' 36.498" N	117° 22' 16.842" E
68	Kg. Bayok	Labuk & Sugut	Kampung	5° 59' 27.934" N	117° 25' 53.834" E
69	Kg. Berayong	Labuk & Sugut	Kampung	5° 44' 55.800" N	117° 11' 57.833" E
70	Kg. Biangkang	Labuk & Sugut	Kampung	6° 0' 46.235" N	117° 29' 25.901" E
71	Kg. Binanjar	Labuk & Sugut	Kampung	6° 24' 47.491" N	117° 24' 33.155" E
72	Kg. Binsulong	Labuk & Sugut	Kampung	6° 16' 34.948" N	117° 19' 4.454" E
73	Kg. Bintang Mas	Labuk & Sugut	Kampung	5° 45' 27.889" N	117° 24' 14.091" E
74	Kg. Cahaya Baru	Labuk & Sugut	Kampung	5° 51' 47.542" N	117° 35' 32.748" E
75	Kg. Cenderamata	Labuk & Sugut	Kampung	6° 2' 15.721" N	117° 20' 36.410" E
76	Kg. Ganah Jati	Labuk & Sugut	Kampung	5° 55' 38.392" N	117° 19' 58.367" E
77	Kg. Gansa	Labuk & Sugut	Kampung	6° 7' 43.786" N	117° 9' 25.349" E
78	Kg. Golong	Labuk & Sugut	Kampung	6° 31' 30.886" N	117° 17' 33.719" E
79	Kg. Hangi	Labuk & Sugut	Kampung	6° 10' 45.935" N	117° 11' 29.805" E
80	Kg. Hujung	Labuk & Sugut	Kampung	6° 40' 20.917" N	117° 30' 22.765" E
81	Kg. Ipil Ipil	Labuk & Sugut	Kampung	6° 7' 47.881" N	117° 10' 2.100" E
82	Kg. Iran Baru	Labuk & Sugut	Kampung	5° 52' 38.503" N	117° 33' 28.904" E
83	Kg. K. Sapi	Labuk & Sugut	Kampung	5° 49' 35.436" N	117° 26' 23.160" E
84	Kg. Kabon	Labuk & Sugut	Kampung	6° 12' 4.293" N	117° 15' 17.002" E
85	Kg. Kaindangan	Labuk & Sugut	Kampung	6° 35' 59.206" N	117° 21' 16.612" E
86	Kg. Kaniogan	Labuk & Sugut	Kampung	6° 13' 48.044" N	117° 38' 45.466" E
87	Kg. Kankoduan	Labuk & Sugut	Kampung	6° 7' 41.997" N	117° 10' 46.400" E
88	Kg. Karudon	Labuk & Sugut	Kampung	6° 16' 50.192" N	117° 32' 21.524" E
89	Kg. Kawananan	Labuk & Sugut	Kampung	6° 18' 32.059" N	117° 19' 58.467" E
90	Kg. Kayu Kapur	Labuk & Sugut	Kampung	5° 55' 41.995" N	117° 28' 44.175" E

Bil	Nama	Daerah	Jenis	Latitud	Longitud
91	Kg. Kebuluh	Labuk & Sugut	Kampung	6° 23' 52.325" N	117° 22' 49.416" E
92	Kg. Keliaga	Labuk & Sugut	Kampung	6° 16' 51.534" N	117° 33' 52.577" E
93	Kg. Keramat	Labuk & Sugut	Kampung	5° 53' 43.905" N	117° 32' 39.910" E
94	Kg. Kiabau	Labuk & Sugut	Kampung	5° 49' 5.724" N	117° 13' 3.916" E
95	Kg. Kinadaan	Labuk & Sugut	Kampung	6° 17' 50.373" N	117° 11' 23.290" E
96	Kg. Klagan	Labuk & Sugut	Kampung	5° 57' 59.538" N	117° 26' 59.439" E
97	Kg. Koiboton	Labuk & Sugut	Kampung	6° 29' 13.132" N	117° 20' 26.372" E
98	Kg. Kolopis Darat	Labuk & Sugut	Kampung	5° 53' 51.774" N	117° 36' 33.921" E
99	Kg. Kopuron	Labuk & Sugut	Kampung	5° 39' 13.344" N	117° 0' 41.005" E
100	Kg. Kumbambangan	Labuk & Sugut	Kampung	6° 23' 33.481" N	117° 23' 2.762" E
101	Kg. Lakang	Labuk & Sugut	Kampung	6° 22' 39.596" N	117° 20' 8.547" E
102	Kg. Lamon	Labuk & Sugut	Kampung	6° 13' 0.035" N	117° 15' 31.616" E
103	Kg. Lidong	Labuk & Sugut	Kampung	5° 50' 55.166" N	117° 24' 11.671" E
104	Kg. Limau Limau	Labuk & Sugut	Kampung	6° 45' 2.635" N	117° 24' 54.463" E
105	Kg. Linayukan	Labuk & Sugut	Kampung	6° 17' 21.609" N	117° 26' 40.798" E
106	Kg. Linkabau	Labuk & Sugut	Kampung	6° 10' 7.479" N	117° 11' 45.628" E
107	Kg. Lubang Buaya	Labuk & Sugut	Kampung	6° 22' 56.308" N	117° 19' 28.108" E
108	Kg. Lumou	Labuk & Sugut	Kampung	5° 39' 44.427" N	117° 0' 58.715" E
109	Kg. Lumou Baru	Labuk & Sugut	Kampung	5° 39' 58.510" N	116° 59' 41.769" E
110	Kg. Malalin	Labuk & Sugut	Kampung	6° 45' 14.510" N	117° 28' 15.906" E
111	Kg. Malapi	Labuk & Sugut	Kampung	6° 13' 37.455" N	117° 17' 53.519" E
112	Kg. Mamahat	Labuk & Sugut	Kampung	6° 29' 53.531" N	117° 35' 28.063" E
113	Kg. Manduring	Labuk & Sugut	Kampung	5° 46' 24.087" N	117° 25' 11.234" E
114	Kg. Manwatib	Labuk & Sugut	Kampung	5° 58' 29.787" N	117° 6' 11.575" E
115	Kg. Mapat	Labuk & Sugut	Kampung	6° 35' 31.455" N	117° 17' 57.244" E
116	Kg. Matanggar Muanad 3	Labuk & Sugut	Kampung	5° 50' 58.533" N	117° 33' 12.101" E
117	Kg. Mononood	Labuk & Sugut	Kampung	6° 17' 42.072" N	117° 16' 8.863" E
118	Kg. Muanad 1	Labuk & Sugut	Kampung	5° 52' 43.880" N	117° 32' 5.540" E
119	Kg. Muanad 2	Labuk & Sugut	Kampung	5° 52' 47.003" N	117° 32' 47.279" E
120	Kg. Nakadong	Labuk & Sugut	Kampung	6° 17' 43.414" N	117° 1' 25.156" E
121	Kg. Nawakal	Labuk & Sugut	Kampung	6° 16' 3.352" N	117° 2' 46.699" E

Bil	Nama	Daerah	Jenis	Latitud	Longitud
122	Kg. Obah	Labuk & Sugut	Kampung	6° 30' 9.563" N	117° 32' 54.725" E
123	Kg. Paitan	Labuk & Sugut	Kampung	6° 22' 54.372" N	117° 22' 15.569" E
124	Kg. Pakuan	Labuk & Sugut	Kampung	6° 12' 57.475" N	117° 8' 56.374" E
125	Kg. Pandan-Pandan	Labuk & Sugut	Kampung	5° 48' 24.932" N	117° 26' 53.073" E
126	Kg. Pantai Buring	Labuk & Sugut	Kampung	6° 22' 7.697" N	117° 37' 51.417" E
127	Kg. Penendakan	Labuk & Sugut	Kampung	6° 11' 52.526" N	117° 10' 32.617" E
128	Kg. Perancangan	Labuk & Sugut	Kampung	5° 55' 45.053" N	117° 20' 44.001" E
129	Kg. Perenchangan	Labuk & Sugut	Kampung	5° 56' 31.694" N	117° 21' 39.791" E
130	Kg. Pinampadan	Labuk & Sugut	Kampung	6° 31' 50.242" N	117° 18' 0.735" E
131	Kg. Pinuanakan	Labuk & Sugut	Kampung	5° 54' 41.436" N	117° 14' 40.360" E
132	Kg. Pinuanakan	Labuk & Sugut	Kampung	5° 53' 51.377" N	117° 14' 27.645" E
133	Kg. Ponda	Labuk & Sugut	Kampung	6° 22' 32.750" N	117° 17' 42.737" E
134	Kg. Puru Batu	Labuk & Sugut	Kampung	6° 22' 45.023" N	117° 21' 8.497" E
135	Kg. Rampek Muanad 4	Labuk & Sugut	Kampung	5° 49' 37.121" N	117° 33' 27.456" E
136	Kg. Rumidi Baru	Labuk & Sugut	Kampung	5° 55' 18.581" N	117° 15' 50.646" E
137	Kg. Ruminasak	Labuk & Sugut	Kampung	6° 17' 57.019" N	117° 3' 16.944" E
138	Kg. Sabang	Labuk & Sugut	Kampung	6° 12' 40.248" N	117° 36' 8.612" E
139	Kg. Sg. Nangka	Labuk & Sugut	Kampung	5° 50' 11.567" N	117° 34' 40.951" E
140	Kg. Sg. Napas	Labuk & Sugut	Kampung	5° 53' 19.358" N	117° 34' 43.102" E
141	Kg. Sg. Sapi	Labuk & Sugut	Kampung	5° 46' 43.804" N	117° 24' 49.588" E
142	Kg. Sg. Sg.	Labuk & Sugut	Kampung	6° 15' 13.863" N	117° 22' 11.294" E
143	Kg. Sg.-Sg.	Labuk & Sugut	Kampung	5° 52' 51.740" N	117° 34' 30.387" E
144	Kg. Shariff	Labuk & Sugut	Kampung	6° 39' 0.717" N	117° 29' 14.122" E
145	Kg. Simpangan	Labuk & Sugut	Kampung	6° 22' 35.813" N	117° 22' 20.488" E
146	Kg. Sinaputan	Labuk & Sugut	Kampung	5° 56' 30.722" N	117° 16' 46.596" E
147	Kg. Soyan	Labuk & Sugut	Kampung	6° 9' 12.590" N	117° 12' 5.054" E
148	Kg. Sualog	Labuk & Sugut	Kampung	5° 52' 26.525" N	117° 22' 41.284" E
149	Kg. Sulit	Labuk & Sugut	Kampung	6° 25' 4.551" N	117° 23' 50.017" E
150	Kg. Sumangat	Labuk & Sugut	Kampung	6° 37' 24.795" N	117° 30' 53.773" E
151	Kg. Tabatu	Labuk & Sugut	Kampung	6° 22' 15.574" N	117° 22' 18.790" E
152	Kg. Tagapalang	Labuk & Sugut	Kampung	6° 16' 54.470" N	117° 1' 10.996" E

Bil	Nama	Daerah	Jenis	Latitud	Longitud
153	Kg. Tagas Tagas	Labuk & Sugut	Kampung	5° 58' 38.431" N	117° 24' 6.208" E
154	Kg. Talangap	Labuk & Sugut	Kampung	5° 41' 32.403" N	117° 1' 18.621" E
155	Kg. Talidusan	Labuk & Sugut	Kampung	6° 13' 50.267" N	117° 19' 33.780" E
156	Kg. Tambulian	Labuk & Sugut	Kampung	6° 11' 47.206" N	117° 14' 51.189" E
157	Kg. Tampal	Labuk & Sugut	Kampung	6° 17' 16.389" N	117° 25' 16.974" E
158	Kg. Tompat	Labuk & Sugut	Kampung	6° 17' 37.302" N	117° 25' 43.995" E
159	Kg. Tompat Tagas	Labuk & Sugut	Kampung	6° 17' 39.558" N	117° 27' 40.957" E
160	Kg. Tampidan	Labuk & Sugut	Kampung	6° 11' 46.344" N	117° 14' 18.617" E
161	Kg. Tapaang	Labuk & Sugut	Kampung	5° 37' 40.105" N	117° 4' 24.363" E
162	Kg. Taradas	Labuk & Sugut	Kampung	6° 36' 14.440" N	117° 16' 46.226" E
163	Kg. Tatangit	Labuk & Sugut	Kampung	6° 14' 5.365" N	117° 18' 26.694" E
164	Kg. Tatangit	Labuk & Sugut	Kampung	6° 13' 41.033" N	117° 18' 28.355" E
165	Kg. Taviu	Labuk & Sugut	Kampung	5° 39' 37.077" N	117° 1' 23.826" E
166	Kg. Tawakal	Labuk & Sugut	Kampung	6° 39' 31.849" N	117° 28' 49.558" E
167	Kg. Tegupéh	Labuk & Sugut	Kampung	6° 17' 49.479" N	117° 28' 34.000" E
168	Kg. Tembidong-Bidong	Labuk & Sugut	Kampung	5° 56' 2.671" N	117° 21' 27.076" E
169	Kg. Terusan Sugut	Labuk & Sugut	Kampung	6° 25' 6.241" N	117° 41' 54.011" E
170	Kg. Tetabuan	Labuk & Sugut	Kampung	6° 1' 12.739" N	117° 42' 21.740" E
171	Kg. Tg. Bukit Mengidam	Labuk & Sugut	Kampung	5° 52' 36.603" N	117° 20' 14.059" E
172	Kg. Tg. Nipis Dua	Labuk & Sugut	Kampung	6° 25' 30.819" N	117° 24' 34.166" E
173	Kg. Tg. Nipis Satu	Labuk & Sugut	Kampung	6° 26' 5.130" N	117° 24' 58.712" E
174	Kg. Timbul	Labuk & Sugut	Kampung	6° 8' 55.952" N	117° 11' 44.908" E
175	Kg. Togoron	Labuk & Sugut	Kampung	5° 45' 46.028" N	117° 12' 4.626" E
176	Kg. Tongodon	Labuk & Sugut	Kampung	5° 40' 10.404" N	117° 3' 31.899" E
177	Kg. Toniting	Labuk & Sugut	Kampung	5° 44' 38.961" N	117° 21' 53.683" E
178	Kg. Trasak	Labuk & Sugut	Kampung	5° 57' 29.727" N	117° 21' 42.751" E
179	Kg. Tungkuringan	Labuk & Sugut	Kampung	6° 17' 16.793" N	117° 1' 7.553" E
180	Kg. Tutuwidan	Labuk & Sugut	Kampung	6° 7' 35.793" N	117° 10' 13.734" E
181	Kg. Ulu Sapi	Labuk & Sugut	Kampung	5° 44' 36.962" N	117° 23' 7.656" E
182	Kg. Wonod	Labuk & Sugut	Kampung	5° 38' 38.043" N	117° 5' 24.366" E
183	Kg. Wonod	Labuk & Sugut	Kampung	5° 39' 35.294" N	117° 3' 7.499" E

Bil	Nama	Daerah	Jenis	Latitud	Longitud
184	Kg.Botitian	Labuk & Sugut	Kampung	6° 3' 5.993" N	117° 18' 59.074" E
185	Kg.Ensuan	Labuk & Sugut	Kampung	5° 45' 9.736" N	117° 11' 22.456" E
186	Kg.Kolapis	Labuk & Sugut	Kampung	5° 53' 26.969" N	117° 37' 9.380" E
187	Kg.Maidan	Labuk & Sugut	Kampung	6° 34' 43.899" N	117° 19' 9.791" E
188	Kg.Mapat	Labuk & Sugut	Kampung	6° 34' 54.438" N	117° 15' 48.046" E
189	Kinabalangan	Labuk & Sugut	Bukit	6° 30' 10.071" N	117° 30' 9.331" E
190	Klagan	Labuk & Sugut	Bukit	5° 57' 21.679" N	117° 27' 12.284" E
191	Landangan	Labuk & Sugut	Kampung	6° 14' 32.098" N	117° 23' 31.898" E
192	Luang Manis	Labuk & Sugut	Bukit	5° 40' 17.156" N	117° 39' 38.286" E
193	Malas	Labuk & Sugut	Bukit	6° 38' 20.225" N	117° 27' 19.490" E
194	Masasau	Labuk & Sugut	Bukit	5° 59' 20.991" N	117° 15' 44.952" E
195	Meliau	Labuk & Sugut	Bukit	5° 50' 58.644" N	117° 7' 18.708" E
196	Morongo	Labuk & Sugut	Bukit	5° 55' 1.054" N	117° 21' 34.043" E
197	Munjuk	Labuk & Sugut	Bukit	6° 21' 7.731" N	117° 12' 30.096" E
198	Naladong	Labuk & Sugut	Bukit	6° 1' 48.076" N	117° 42' 7.169" E
199	P. Bangkuran	Labuk & Sugut	Pulau	6° 31' 50.043" N	117° 41' 17.126" E
200	P. Biliean	Labuk & Sugut	Pulau	6° 36' 44.048" N	117° 46' 3.129" E
201	P. Bode Besar	Labuk & Sugut	Pulau	5° 45' 56.966" N	117° 54' 17.968" E
202	P. Guntur Besar	Labuk & Sugut	Pulau	6° 37' 44.046" N	117° 23' 7.102" E
203	P. Guntur Dalam	Labuk & Sugut	Pulau	6° 37' 42.035" N	117° 23' 54.104" E
204	P. Guntur Darat	Labuk & Sugut	Pulau	6° 37' 41.061" N	117° 23' 15.124" E
205	P. Guntur Kecil	Labuk & Sugut	Pulau	6° 37' 39.058" N	117° 23' 8.110" E
206	P. Gusong	Labuk & Sugut	Pulau	6° 2' 14.012" N	117° 47' 54.138" E
207	P. Jambongan	Labuk & Sugut	Pulau	6° 40' 57.053" N	117° 27' 0.117" E
208	P. Jambongan	Labuk & Sugut	Pulau	6° 40' 56.966" N	117° 26' 59.969" E
209	P. Kaindangan	Labuk & Sugut	Pulau	6° 37' 8.035" N	117° 21' 45.105" E
210	P. Kaindangan Besar	Labuk & Sugut	Pulau	6° 37' 2.063" N	117° 21' 13.125" E
211	P. Kaindangan Darat	Labuk & Sugut	Pulau	6° 36' 36.045" N	117° 21' 43.100" E
212	P. Kaindangan Kecil	Labuk & Sugut	Pulau	6° 37' 3.038" N	117° 21' 28.108" E
213	P. Kanawi	Labuk & Sugut	Pulau	5° 59' 20.966" N	117° 42' 2.968" E
214	P. Kanawi Darat	Labuk & Sugut	Pulau	6° 0' 53.966" N	117° 42' 29.968" E

Bil	Nama	Daerah	Jenis	Latitud	Longitud
215	P. Kanawi Kecil	Labuk & Sugut	Pulau	6° 1' 2.023" N	117° 42' 31.126" E
216	P. Kaniogan	Labuk & Sugut	Pulau	6° 13' 13.041" N	117° 38' 50.125" E
217	P. Karatang	Labuk & Sugut	Pulau	5° 49' 8.966" N	117° 54' 10.968" E
218	P. Langkayan	Labuk & Sugut	Pulau	6° 30' 26.032" N	117° 55' 4.146" E
219	P. Liapan	Labuk & Sugut	Pulau	6° 41' 15.044" N	117° 26' 0.097" E
220	P. Lidah Dua	Labuk & Sugut	Pulau	6° 33' 24.044" N	117° 27' 16.121" E
221	P. Lidah Satu	Labuk & Sugut	Pulau	6° 33' 30.059" N	117° 26' 44.128" E
222	P. Linkabo	Labuk & Sugut	Pulau	6° 1' 31.028" N	117° 42' 45.129" E
223	P. Linkabo Kecil	Labuk & Sugut	Pulau	6° 1' 1.024" N	117° 42' 56.129" E
224	P. Lubukan Kecil	Labuk & Sugut	Pulau	5° 43' 38.966" N	118° 6' 51.968" E
225	P. Maidan	Labuk & Sugut	Pulau	6° 37' 21.966" N	117° 19' 5.969" E
226	P. Maidan Dalam	Labuk & Sugut	Pulau	6° 33' 52.032" N	117° 21' 37.118" E
227	P. Maidan Kecil	Labuk & Sugut	Pulau	6° 36' 56.966" N	117° 19' 32.969" E
228	P. Mapat	Labuk & Sugut	Pulau	6° 36' 43.966" N	117° 18' 8.969" E
229	P. Mapat Besar	Labuk & Sugut	Pulau	6° 36' 43.060" N	117° 18' 10.120" E
230	P. Mapat Dua	Labuk & Sugut	Pulau	6° 36' 41.034" N	117° 18' 16.097" E
231	P. Mapat Empat	Labuk & Sugut	Pulau	6° 36' 39.048" N	117° 18' 26.112" E
232	P. Mapat Lima	Labuk & Sugut	Pulau	6° 36' 42.966" N	117° 18' 13.969" E
233	P. Mapat Satu	Labuk & Sugut	Pulau	6° 36' 43.033" N	117° 18' 14.124" E
234	P. Mapat Tiga	Labuk & Sugut	Pulau	6° 36' 39.042" N	117° 18' 17.093" E
235	P. Marapulut	Labuk & Sugut	Pulau	5° 40' 59.966" N	118° 8' 29.968" E
236	P. Masang	Labuk & Sugut	Pulau	5° 39' 59.966" N	117° 55' 59.968" E
237	P. Menangin Laut	Labuk & Sugut	Pulau	6° 1' 58.966" N	117° 56' 54.968" E
238	P. Muara	Labuk & Sugut	Pulau	6° 37' 22.051" N	117° 19' 6.117" E
239	P. Obor-Obor	Labuk & Sugut	Pulau	6° 2' 11.019" N	117° 48' 54.123" E
240	P. Panabukan	Labuk & Sugut	Pulau	6° 34' 45.066" N	117° 24' 7.101" E
241	P. Panimbawan	Labuk & Sugut	Pulau	6° 10' 53.046" N	117° 35' 48.129" E
242	P. Papahan	Labuk & Sugut	Pulau	5° 42' 23.966" N	118° 7' 53.968" E
243	P. Penandawan Kecil	Labuk & Sugut	Pulau	6° 10' 53.966" N	117° 35' 47.969" E
244	P. Puru-Puru	Labuk & Sugut	Pulau	6° 14' 38.041" N	117° 43' 36.123" E
245	P. Silah	Labuk & Sugut	Pulau	5° 41' 29.966" N	118° 4' 29.968" E

Bil	Nama	Daerah	Jenis	Latitud	Longitud
246	P. Silogong	Labuk & Sugut	Pulau	5° 43' 12.966" N	118° 6' 12.968" E
247	P. Sisip	Labuk & Sugut	Pulau	6° 36' 57.064" N	117° 19' 33.105" E
248	P. Tangkunid Dua	Labuk & Sugut	Pulau	6° 33' 38.035" N	117° 25' 23.120" E
249	P. Tangkunid Satu	Labuk & Sugut	Pulau	6° 33' 40.966" N	117° 25' 16.969" E
250	P. Tangkuning Satu	Labuk & Sugut	Pulau	6° 33' 41.039" N	117° 25' 17.117" E
251	P. Tataba	Labuk & Sugut	Pulau	6° 36' 38.038" N	117° 23' 14.113" E
252	P. Tataba Darat	Labuk & Sugut	Pulau	6° 36' 25.966" N	117° 22' 39.969" E
253	P. Tataba Darat Kecil	Labuk & Sugut	Pulau	6° 36' 26.966" N	117° 22' 43.969" E
254	P. Tegipil	Labuk & Sugut	Pulau	6° 33' 1.059" N	117° 43' 7.130" E
255	P. Tetabuan	Labuk & Sugut	Pulau	6° 1' 0.030" N	117° 42' 1.124" E
256	P. Tetabuan Kecil	Labuk & Sugut	Pulau	6° 1' 11.029" N	117° 42' 15.125" E
257	P. Tiga Puluh	Labuk & Sugut	Pulau	6° 36' 14.063" N	117° 24' 9.104" E
258	P. Tiong Kecil 2	Labuk & Sugut	Pulau	5° 46' 45.966" N	118° 1' 23.968" E
259	P. Torongoho	Labuk & Sugut	Pulau	6° 2' 36.018" N	117° 41' 43.128" E
260	Paitan Kechil	Labuk & Sugut	Bukit	6° 23' 16.396" N	117° 22' 56.821" E
261	Paloh	Labuk & Sugut	Bukit	6° 15' 42.421" N	117° 7' 33.086" E
262	Pekan Beluran	Labuk & Sugut	Pekan	5° 53' 45.105" N	117° 33' 21.962" E
263	Segampa	Labuk & Sugut	Bukit	6° 39' 24.017" N	117° 19' 29.130" E
264	Semangut (New)	Labuk & Sugut	Batuan	6° 37' 38.213" N	117° 31' 11.742" E
265	Sg. Api Api	Labuk & Sugut	Sungai	6° 42' 33.348" N	117° 29' 23.051" E
266	Sg. Arbar	Labuk & Sugut	Sungai	6° 31' 56.644" N	117° 33' 18.073" E
267	Sg. Baba	Labuk & Sugut	Sungai	5° 45' 0.979" N	117° 8' 39.927" E
268	Sg. Babagu Besar	Labuk & Sugut	Sungai	6° 35' 43.654" N	117° 30' 19.045" E
269	Sg. Babagu Kecil	Labuk & Sugut	Sungai	6° 36' 31.258" N	117° 30' 22.925" E
270	Sg. Bakal	Labuk & Sugut	Sungai	6° 1' 37.448" N	117° 35' 34.689" E
271	Sg. Bakal	Labuk & Sugut	Sungai	5° 59' 46.447" N	117° 34' 27.062" E
272	Sg. Bakara	Labuk & Sugut	Sungai	6° 35' 35.266" N	117° 23' 14.536" E
273	Sg. Bakong-Bakong	Labuk & Sugut	Sungai	5° 42' 51.568" N	117° 41' 32.267" E
274	Sg. Banan	Labuk & Sugut	Sungai	6° 39' 0.023" N	117° 28' 19.122" E
275	Sg. Bangau-Bangau	Labuk & Sugut	Sungai	5° 49' 17.179" N	117° 22' 18.805" E
276	Sg. Bangawat	Labuk & Sugut	Sungai	5° 53' 20.577" N	117° 27' 30.617" E

Bil	Nama	Daerah	Jenis	Latitud	Longitud
277	Sg. Basai	Labuk & Sugut	Sungai	6° 2' 45.271" N	117° 20' 28.802" E
278	Sg. Bata	Labuk & Sugut	Sungai	5° 55' 42.692" N	117° 32' 15.743" E
279	Sg. Batangon	Labuk & Sugut	Sungai	6° 24' 20.724" N	117° 22' 28.908" E
280	Sg. Bedaun	Labuk & Sugut	Sungai	5° 57' 46.399" N	117° 38' 58.272" E
281	Sg. Bidu Bidu	Labuk & Sugut	Sungai	5° 54' 38.132" N	117° 16' 31.579" E
282	Sg. Bigoh	Labuk & Sugut	Sungai	6° 4' 29.717" N	117° 38' 44.836" E
283	Sg. Bongaya	Labuk & Sugut	Sungai	6° 7' 43.605" N	117° 21' 56.906" E
284	Sg. Bongaya	Labuk & Sugut	Sungai	6° 9' 12.990" N	117° 33' 49.747" E
285	Sg. Botition	Labuk & Sugut	Sungai	6° 4' 12.333" N	117° 20' 19.464" E
286	Sg. Buan	Labuk & Sugut	Sungai	6° 13' 34.554" N	117° 4' 38.480" E
287	Sg. Dalanda	Labuk & Sugut	Sungai	6° 39' 18.975" N	117° 19' 43.163" E
288	Sg. Dua Lidah	Labuk & Sugut	Sungai	6° 32' 47.434" N	117° 27' 8.902" E
289	Sg. Ensuan	Labuk & Sugut	Sungai	5° 47' 19.984" N	117° 7' 57.898" E
290	Sg. Ginday	Labuk & Sugut	Sungai	6° 41' 51.975" N	117° 26' 41.281" E
291	Sg. Gronggong	Labuk & Sugut	Sungai	5° 47' 0.553" N	117° 34' 11.470" E
292	Sg. Guntur	Labuk & Sugut	Sungai	6° 37' 44.355" N	117° 23' 28.854" E
293	Sg. Kabinatang	Labuk & Sugut	Sungai	6° 40' 55.501" N	117° 26' 10.937" E
294	Sg. Kabung	Labuk & Sugut	Sungai	6° 43' 12.239" N	117° 23' 32.237" E
295	Sg. Kabut	Labuk & Sugut	Sungai	6° 42' 59.017" N	117° 24' 1.814" E
296	Sg. Kaindangan	Labuk & Sugut	Sungai	6° 34' 51.237" N	117° 22' 13.489" E
297	Sg. Kaindangan	Labuk & Sugut	Sungai	6° 31' 38.926" N	117° 14' 59.635" E
298	Sg. Kainpod	Labuk & Sugut	Sungai	5° 44' 1.735" N	117° 8' 57.981" E
299	Sg. Kalabaun Periuk	Labuk & Sugut	Sungai	6° 32' 10.705" N	117° 26' 22.000" E
300	Sg. Kamdangan	Labuk & Sugut	Sungai	6° 32' 45.155" N	117° 11' 15.967" E
301	Sg. Kamunai	Labuk & Sugut	Sungai	5° 39' 11.750" N	117° 7' 31.953" E
302	Sg. Kapoi	Labuk & Sugut	Sungai	5° 55' 5.882" N	117° 6' 55.817" E
303	Sg. Kapunayan	Labuk & Sugut	Sungai	6° 42' 38.561" N	117° 24' 13.139" E
304	Sg. Kapuron	Labuk & Sugut	Sungai	5° 38' 14.205" N	116° 58' 8.471" E
305	Sg. Katai	Labuk & Sugut	Sungai	5° 43' 44.727" N	117° 9' 50.631" E
306	Sg. Kaulipan	Labuk & Sugut	Sungai	6° 28' 10.927" N	117° 38' 53.668" E
307	Sg. Kawananan	Labuk & Sugut	Sungai	6° 22' 19.710" N	117° 22' 13.675" E

Bil	Nama	Daerah	Jenis	Latitud	Longitud
308	Sg. Kiapak	Labuk & Sugut	Sungai	5° 53' 59.456" N	117° 2' 20.964" E
309	Sg. Kibut	Labuk & Sugut	Sungai	5° 46' 13.348" N	117° 21' 44.761" E
310	Sg. Kimangis	Labuk & Sugut	Sungai	5° 55' 59.074" N	117° 7' 23.143" E
311	Sg. Kinolinggan	Labuk & Sugut	Sungai	6° 7' 0.935" N	117° 10' 1.573" E
312	Sg. Klagan	Labuk & Sugut	Sungai	5° 58' 45.209" N	117° 31' 49.907" E
313	Sg. Klagan	Labuk & Sugut	Sungai	6° 0' 41.379" N	117° 29' 26.550" E
314	Sg. Klagan	Labuk & Sugut	Sungai	6° 1' 50.309" N	117° 34' 12.690" E
315	Sg. Klagan Kecil	Labuk & Sugut	Sungai	5° 57' 2.568" N	117° 32' 5.607" E
316	Sg. Kobovan	Labuk & Sugut	Sungai	5° 41' 53.192" N	117° 5' 26.824" E
317	Sg. Kolapis	Labuk & Sugut	Sungai	5° 53' 14.420" N	117° 36' 48.675" E
318	Sg. Kolapis Baharu	Labuk & Sugut	Sungai	5° 52' 37.945" N	117° 34' 42.612" E
319	Sg. Kolombuon	Labuk & Sugut	Sungai	6° 25' 2.051" N	117° 10' 53.056" E
320	Sg. Kuansung	Labuk & Sugut	Sungai	6° 30' 33.300" N	117° 36' 56.825" E
321	Sg. Labuk	Labuk & Sugut	Sungai	5° 42' 51.072" N	117° 12' 11.395" E
322	Sg. Labuk	Labuk & Sugut	Sungai	5° 47' 5.721" N	117° 12' 26.890" E
323	Sg. Labuk	Labuk & Sugut	Sungai	5° 58' 38.262" N	117° 25' 18.501" E
324	Sg. Lelingkong	Labuk & Sugut	Sungai	6° 10' 44.316" N	117° 33' 22.547" E
325	Sg. Liapan	Labuk & Sugut	Sungai	6° 41' 53.079" N	117° 27' 14.992" E
326	Sg. Liapan	Labuk & Sugut	Sungai	6° 41' 32.112" N	117° 26' 18.025" E
327	Sg. Likog	Labuk & Sugut	Sungai	5° 59' 17.333" N	117° 9' 35.260" E
328	Sg. Limau	Labuk & Sugut	Sungai	6° 44' 50.306" N	117° 25' 17.013" E
329	Sg. Lingkabau	Labuk & Sugut	Sungai	6° 12' 36.530" N	117° 10' 9.507" E
330	Sg. Lingkabau	Labuk & Sugut	Sungai	6° 16' 39.080" N	117° 2' 13.047" E
331	Sg. Lipanas	Labuk & Sugut	Sungai	5° 49' 29.587" N	117° 5' 31.311" E
332	Sg. Livodoi	Labuk & Sugut	Sungai	5° 42' 18.563" N	117° 3' 5.326" E
333	Sg. Liwagu	Labuk & Sugut	Sungai	5° 43' 52.809" N	117° 3' 49.404" E
334	Sg. Longlong	Labuk & Sugut	Sungai	6° 2' 19.475" N	117° 21' 52.412" E
335	Sg. Losing	Labuk & Sugut	Sungai	5° 39' 4.366" N	116° 55' 12.972" E
336	Sg. Magong Pagong	Labuk & Sugut	Sungai	6° 30' 45.884" N	117° 27' 10.671" E
337	Sg. Mailo	Labuk & Sugut	Sungai	5° 46' 8.788" N	117° 1' 52.765" E
338	Sg. Mainpau	Labuk & Sugut	Sungai	6° 1' 57.061" N	117° 13' 48.533" E

Bil	Nama	Daerah	Jenis	Latitud	Longitud
339	Sg. Makopako	Labuk & Sugut	Sungai	6° 6' 18.431" N	117° 27' 48.906" E
340	Sg. Malala	Labuk & Sugut	Sungai	6° 31' 14.622" N	117° 35' 2.175" E
341	Sg. Malalin	Labuk & Sugut	Sungai	6° 44' 53.286" N	117° 27' 32.836" E
342	Sg. Mamahat	Labuk & Sugut	Sungai	6° 29' 30.944" N	117° 35' 58.793" E
343	Sg. Mandoring	Labuk & Sugut	Sungai	6° 40' 43.581" N	117° 25' 23.803" E
344	Sg. Manduring	Labuk & Sugut	Sungai	5° 44' 53.505" N	117° 26' 12.737" E
345	Sg. Manung Hutan	Labuk & Sugut	Sungai	6° 28' 6.571" N	117° 40' 35.748" E
346	Sg. Maralabu	Labuk & Sugut	Sungai	5° 47' 32.990" N	117° 11' 34.010" E
347	Sg. Maripanas	Labuk & Sugut	Sungai	5° 54' 25.737" N	117° 4' 20.396" E
348	Sg. Matapatan	Labuk & Sugut	Sungai	5° 55' 9.590" N	117° 13' 42.078" E
349	Sg. Melapi	Labuk & Sugut	Sungai	5° 47' 39.987" N	117° 2' 40.109" E
350	Sg. Meliau	Labuk & Sugut	Sungai	5° 51' 21.606" N	117° 9' 9.984" E
351	Sg. Mormud	Labuk & Sugut	Sungai	5° 46' 57.502" N	117° 16' 42.459" E
352	Sg. Muanad	Labuk & Sugut	Sungai	5° 41' 47.957" N	117° 32' 24.195" E
353	Sg. Muanad	Labuk & Sugut	Sungai	5° 49' 20.326" N	117° 33' 22.070" E
354	Sg. Namukan	Labuk & Sugut	Sungai	6° 34' 29.942" N	117° 31' 38.523" E
355	Sg. Niontok	Labuk & Sugut	Sungai	5° 43' 46.371" N	117° 2' 3.329" E
356	Sg. Noring	Labuk & Sugut	Sungai	6° 37' 33.226" N	117° 25' 23.322" E
357	Sg. Obah	Labuk & Sugut	Sungai	6° 32' 15.026" N	117° 32' 47.601" E
358	Sg. Obar	Labuk & Sugut	Sungai	6° 15' 28.042" N	117° 38' 21.820" E
359	Sg. Ongkok	Labuk & Sugut	Sungai	6° 42' 24.671" N	117° 25' 37.874" E
360	Sg. Padau Madau	Labuk & Sugut	Sungai	5° 54' 24.874" N	117° 11' 8.244" E
361	Sg. Pagata	Labuk & Sugut	Sungai	6° 11' 10.642" N	117° 26' 20.517" E
362	Sg. Pai	Labuk & Sugut	Sungai	6° 41' 27.347" N	117° 30' 11.374" E
363	Sg. Paitan	Labuk & Sugut	Sungai	6° 23' 20.412" N	117° 17' 8.652" E
364	Sg. Paitan	Labuk & Sugut	Sungai	6° 31' 37.508" N	117° 28' 42.241" E
365	Sg. Paitan	Labuk & Sugut	Sungai	6° 40' 14.446" N	117° 24' 59.444" E
366	Sg. Palamas	Labuk & Sugut	Sungai	6° 37' 29.407" N	117° 24' 12.870" E
367	Sg. Paliau	Labuk & Sugut	Sungai	5° 55' 48.877" N	117° 15' 38.358" E
368	Sg. Panabukan	Labuk & Sugut	Sungai	6° 33' 21.862" N	117° 22' 53.094" E
369	Sg. Pandan Pandan	Labuk & Sugut	Sungai	5° 47' 19.128" N	117° 27' 7.216" E

Bil	Nama	Daerah	Jenis	Latitud	Longitud
370	Sg. Pandau Lawan	Labuk & Sugut	Sungai	5° 56' 31.105" N	117° 12' 39.132" E
371	Sg. Panimbawan	Labuk & Sugut	Sungai	6° 41' 49.703" N	117° 29' 54.141" E
372	Sg. Panum Bulan	Labuk & Sugut	Sungai	6° 33' 26.201" N	117° 31' 42.145" E
373	Sg. Pelandok	Labuk & Sugut	Sungai	5° 52' 20.177" N	117° 30' 37.551" E
374	Sg. Peraganpang	Labuk & Sugut	Sungai	5° 52' 7.087" N	117° 1' 13.584" E
375	Sg. Perapal Tunggai	Labuk & Sugut	Sungai	6° 37' 27.485" N	117° 25' 1.045" E
376	Sg. Perasinsin	Labuk & Sugut	Sungai	5° 52' 24.584" N	117° 1' 37.882" E
377	Sg. Pimpin	Labuk & Sugut	Sungai	6° 0' 32.275" N	117° 37' 39.631" E
378	Sg. Pimpin	Labuk & Sugut	Sungai	5° 58' 24.659" N	117° 36' 33.864" E
379	Sg. Pinapakang	Labuk & Sugut	Sungai	5° 53' 17.377" N	117° 5' 15.311" E
380	Sg. Pinianakan	Labuk & Sugut	Sungai	5° 52' 29.127" N	117° 12' 28.397" E
381	Sg. Piso	Labuk & Sugut	Sungai	5° 50' 42.416" N	117° 5' 16.877" E
382	Sg. Pulod	Labuk & Sugut	Sungai	6° 43' 28.855" N	117° 28' 55.038" E
383	Sg. Puntodong	Labuk & Sugut	Sungai	6° 7' 25.031" N	117° 13' 53.235" E
384	Sg. Purog	Labuk & Sugut	Sungai	5° 52' 40.676" N	117° 16' 3.948" E
385	Sg. Ringud	Labuk & Sugut	Sungai	5° 53' 1.739" N	116° 58' 57.877" E
386	Sg. Ruku-Ruku	Labuk & Sugut	Sungai	5° 36' 9.621" N	117° 9' 52.888" E
387	Sg. Rundut	Labuk & Sugut	Sungai	5° 44' 7.377" N	117° 1' 46.717" E
388	Sg. Sabang	Labuk & Sugut	Sungai	6° 12' 34.053" N	117° 35' 19.831" E
389	Sg. Sama	Labuk & Sugut	Sungai	6° 40' 19.253" N	117° 22' 51.020" E
390	Sg. Samang	Labuk & Sugut	Sungai	5° 49' 49.644" N	117° 11' 33.980" E
391	Sg. Sangop	Labuk & Sugut	Sungai	6° 31' 53.670" N	117° 28' 16.635" E
392	Sg. Sapa Payau	Labuk & Sugut	Sungai	5° 45' 10.415" N	117° 23' 24.787" E
393	Sg. Sapi	Labuk & Sugut	Sungai	5° 48' 5.206" N	117° 25' 41.478" E
394	Sg. Sap-Sap	Labuk & Sugut	Sungai	6° 1' 41.756" N	117° 14' 33.869" E
395	Sg. Saraun	Labuk & Sugut	Sungai	5° 50' 19.875" N	117° 29' 3.461" E
396	Sg. Sasau	Labuk & Sugut	Sungai	6° 2' 5.269" N	117° 12' 12.869" E
397	Sg. Segaliud	Labuk & Sugut	Sungai	5° 40' 55.414" N	117° 40' 13.928" E
398	Sg. Selambau	Labuk & Sugut	Sungai	6° 32' 57.831" N	117° 28' 32.314" E
399	Sg. Sg.	Labuk & Sugut	Sungai	6° 18' 42.803" N	117° 13' 7.526" E
400	Sg. Sidi Besar	Labuk & Sugut	Sungai	6° 34' 18.991" N	117° 29' 29.458" E

Bil	Nama	Daerah	Jenis	Latitud	Longitud
401	Sg. Sikit	Labuk & Sugut	Sungai	6° 43' 37.396" N	117° 28' 44.058" E
402	Sg. Simpang	Labuk & Sugut	Sungai	5° 52' 50.478" N	117° 37' 35.130" E
403	Sg. Simpangdua	Labuk & Sugut	Sungai	5° 48' 46.356" N	117° 35' 49.464" E
404	Sg. Sinaputan	Labuk & Sugut	Sungai	5° 56' 42.298" N	117° 17' 23.289" E
405	Sg. Sinsilog	Labuk & Sugut	Sungai	5° 59' 4.646" N	117° 8' 27.178" E
406	Sg. Sipit	Labuk & Sugut	Sungai	6° 38' 40.719" N	117° 28' 9.318" E
407	Sg. Sisip	Labuk & Sugut	Sungai	6° 23' 33.053" N	117° 41' 19.219" E
408	Sg. Solonsong	Labuk & Sugut	Sungai	5° 48' 44.627" N	117° 7' 13.732" E
409	Sg. Sualog	Labuk & Sugut	Sungai	5° 52' 7.455" N	117° 20' 24.821" E
410	Sg. Suangbo	Labuk & Sugut	Sungai	6° 36' 56.773" N	117° 31' 6.439" E
411	Sg. Suangtai	Labuk & Sugut	Sungai	6° 34' 39.803" N	117° 29' 4.892" E
412	Sg. Suangtorong	Labuk & Sugut	Sungai	6° 36' 53.134" N	117° 30' 42.027" E
413	Sg. Sugut	Labuk & Sugut	Sungai	6° 14' 0.759" N	117° 18' 53.473" E
414	Sg. Sugut	Labuk & Sugut	Sungai	6° 10' 15.238" N	117° 13' 14.717" E
415	Sg. Sumang Sumang	Labuk & Sugut	Sungai	5° 50' 36.773" N	117° 8' 18.751" E
416	Sg. Taazo	Labuk & Sugut	Sungai	5° 48' 46.534" N	117° 7' 46.808" E
417	Sg. Tabanar Besar	Labuk & Sugut	Sungai	6° 38' 8.054" N	117° 26' 40.823" E
418	Sg. Tabanar Kecil	Labuk & Sugut	Sungai	6° 38' 3.592" N	117° 26' 21.973" E
419	Sg. Tabuk	Labuk & Sugut	Sungai	5° 55' 31.836" N	117° 3' 11.871" E
420	Sg. Tagarak	Labuk & Sugut	Sungai	5° 47' 53.894" N	117° 6' 2.376" E
421	Sg. Tagok	Labuk & Sugut	Sungai	5° 39' 32.694" N	116° 56' 50.129" E
422	Sg. Taguuk	Labuk & Sugut	Sungai	5° 47' 50.415" N	117° 8' 20.295" E
423	Sg. Takang	Labuk & Sugut	Sungai	5° 54' 38.444" N	117° 4' 34.620" E
424	Sg. Tambang	Labuk & Sugut	Sungai	5° 47' 6.815" N	117° 16' 22.657" E
425	Sg. Tandang	Labuk & Sugut	Sungai	6° 38' 42.775" N	117° 20' 17.241" E
426	Sg. Tangar	Labuk & Sugut	Sungai	6° 40' 31.315" N	117° 22' 9.747" E
427	Sg. Tanga-Tanga	Labuk & Sugut	Sungai	6° 9' 28.905" N	117° 23' 27.694" E
428	Sg. Tangkunid Kecil	Labuk & Sugut	Sungai	6° 33' 1.743" N	117° 24' 57.838" E
429	Sg. Tangkunig Besar	Labuk & Sugut	Sungai	6° 32' 38.900" N	117° 25' 19.950" E
430	Sg. Tapang	Labuk & Sugut	Sungai	5° 36' 58.912" N	117° 4' 14.681" E
431	Sg. Tapang	Labuk & Sugut	Sungai	5° 37' 39.594" N	117° 5' 9.504" E

Bil	Nama	Daerah	Jenis	Latitud	Longitud
432	Sg. Tapurau	Labuk & Sugut	Sungai	6° 33' 24.746" N	117° 29' 1.898" E
433	Sg. Taviu	Labuk & Sugut	Sungai	5° 39' 36.152" N	117° 3' 26.518" E
434	Sg. Telupid	Labuk & Sugut	Sungai	5° 37' 1.482" N	117° 5' 22.558" E
435	Sg. Tengkarasan	Labuk & Sugut	Sungai	6° 27' 1.387" N	117° 19' 40.088" E
436	Sg. Tidang	Labuk & Sugut	Sungai	6° 14' 15.604" N	117° 37' 4.380" E
437	Sg. Tigum	Labuk & Sugut	Sungai	6° 38' 20.422" N	117° 20' 39.591" E
438	Sg. Timbang	Labuk & Sugut	Sungai	6° 15' 30.967" N	117° 39' 34.335" E
439	Sg. Tinumbukan	Labuk & Sugut	Sungai	5° 53' 40.713" N	117° 0' 33.580" E
440	Sg. Tongod-Tongod	Labuk & Sugut	Sungai	5° 57' 16.917" N	117° 8' 15.503" E
441	Sg. Tunggang	Labuk & Sugut	Sungai	6° 38' 33.928" N	117° 27' 48.400" E
442	Sg. Tungud	Labuk & Sugut	Sungai	6° 3' 12.788" N	117° 19' 39.645" E
443	Sg. Unsadan	Labuk & Sugut	Sungai	5° 53' 35.895" N	117° 3' 27.215" E
444	Sg. Wanyang	Labuk & Sugut	Sungai	6° 0' 8.643" N	117° 25' 42.926" E
445	Sg. Warun	Labuk & Sugut	Sungai	5° 53' 5.280" N	117° 5' 54.286" E
446	Sg. Winokok	Labuk & Sugut	Sungai	5° 47' 38.075" N	117° 15' 18.038" E
447	T. Segampa	Labuk & Sugut	Tanjung	6° 39' 27.493" N	117° 19' 20.492" E
448	Tegipil	Labuk & Sugut	Pekan	6° 32' 53.962" N	117° 43' 2.585" E
449	Teluk Labuk	Labuk & Sugut	Teluk	5° 56' 11.469" N	117° 43' 0.563" E
450	Telupid (Pekan)	Labuk & Sugut	Teluk	5° 37' 53.226" N	117° 8' 1.000" E
451	Terusan Sapi	Labuk & Sugut	Sungai	5° 49' 45.929" N	117° 26' 7.626" E
452	Terusan Sapi	Labuk & Sugut	Sungai	5° 53' 31.966" N	117° 22' 41.987" E
453	Tg. Arbar	Labuk & Sugut	Tanjung	6° 33' 6.057" N	117° 33' 22.665" E
454	Tg. Batu	Labuk & Sugut	Tanjung	6° 39' 10.758" N	117° 29' 54.437" E
455	Tg. Nuig	Labuk & Sugut	Tanjung	6° 13' 32.569" N	117° 43' 22.299" E
456	Timimbang	Labuk & Sugut	Bukit	6° 5' 25.533" N	117° 9' 52.084" E
457	Torongohok	Labuk & Sugut	Batuan	6° 2' 21.648" N	117° 41' 31.378" E
458	Wooden Peg	Labuk & Sugut	Batuan	6° 36' 25.467" N	117° 31' 23.020" E

Daerah Lahad Datu

Bil	Nama	Daerah	Jenis	Latitud	Longitud
1	Bdr. Cendrawasih	Lahad Datu	Estet	5° 9' 9.672" N	119° 0' 19.402" E
2	Bdr. Kembara Sakti	Lahad Datu	Estet	5° 19' 35.895" N	119° 3' 32.795" E
3	Bdr. Sahabat	Lahad Datu	Estet	5° 5' 2.752" N	119° 3' 55.451" E
4	Beting Bagahak	Lahad Datu	Beting	4° 55' 59.333" N	118° 35' 41.038" E
5	Beting Bodgaya	Lahad Datu	Beting	4° 44' 54.922" N	118° 45' 50.844" E
6	Beting Kinabalu	Lahad Datu	Beting	4° 54' 6.042" N	118° 33' 0.331" E
7	Bkt. Kadang	Lahad Datu	Batuan	5° 6' 56.648" N	118° 3' 25.481" E
8	Bkt. Lilin	Lahad Datu	Batuan	5° 6' 13.818" N	118° 2' 54.816" E
9	Bkt. Louisa	Lahad Datu	Bkt.	4° 57' 52.388" N	117° 33' 26.275" E
10	Bkt. Meruap	Lahad Datu	Bkt.	5° 22' 23.467" N	119° 6' 37.364" E
11	Bkt. Peringkat 4, Silabukan	Lahad Datu	Bkt.	5° 1' 43.929" N	118° 32' 19.221" E
12	Bkt. Tarangan	Lahad Datu	Bkt.	5° 2' 28.903" N	117° 49' 31.260" E
13	Bkt. Tribulation	Lahad Datu	Bkt.	4° 50' 46.580" N	117° 39' 25.318" E
14	Darvel Bay	Lahad Datu	Teluk	4° 54' 26.328" N	118° 37' 20.337" E
15	Darvel Bay	Lahad Datu	Teluk	4° 54' 1.977" N	118° 29' 49.983" E
16	Entiti	Lahad Datu	Batuan	4° 56' 56.883" N	118° 17' 9.250" E
17	G. Bagahak	Lahad Datu	Bkt.	5° 1' 2.163" N	118° 43' 26.729" E
18	Hutan Rizab Danum Valley	Lahad Datu	Hutan	4° 51' 28.475" N	117° 44' 43.665" E
19	Hutan Rizab G. Rara	Lahad Datu	Hutan	4° 49' 56.445" N	117° 24' 55.062" E
20	Hutan Rizab Hidupan Liar Tabin	Lahad Datu	Hutan	5° 14' 29.672" N	118° 50' 15.563" E
21	Hutan Rizab Hutan Segama Dan Kuala Maruap	Lahad Datu	Hutan	5° 26' 45.216" N	119° 7' 36.649" E
22	Hutan Rizab Kalabakan	Lahad Datu	Hutan	4° 45' 1.831" N	117° 43' 59.986" E
23	Hutan Rizab Kuala Segama Dan Kuala Meruap	Lahad Datu	Hutan	5° 26' 18.274" N	119° 6' 36.838" E
24	Hutan Rizab Kuala Segama Dan Maruap	Lahad Datu	Hutan	5° 26' 54.095" N	118° 50' 21.094" E
25	Hutan Rizab Kuamut	Lahad Datu	Hutan	5° 1' 58.087" N	117° 29' 36.571" E
26	Hutan Rizab Lahad Datu	Lahad Datu	Hutan	4° 56' 18.885" N	118° 40' 7.769" E
27	Hutan Rizab Malua	Lahad Datu	Hutan	5° 0' 17.668" N	117° 37' 0.918" E
28	Hutan Rizab Mount Hatton	Lahad Datu	Hutan	5° 13' 1.522" N	118° 46' 0.779" E

Bil	Nama	Daerah	Jenis	Latitud	Longitud
29	Hutan Rizab P. Sakar	Lahad Datu	Hutan	4° 58' 59.972" N	118° 20' 0.136" E
30	Hutan Rizab Sepagaya	Lahad Datu	Hutan	4° 58' 23.783" N	118° 6' 30.199" E
31	Hutan Rizab Silabukan	Lahad Datu	Hutan	5° 0' 32.043" N	118° 45' 3.606" E
32	Hutan Rizab Tabawan	Lahad Datu	Hutan	4° 47' 42.206" N	118° 23' 14.108" E
33	Hutan Rizab Ulu Segama	Lahad Datu	Hutan	4° 57' 42.079" N	117° 49' 56.611" E
34	Hutan Ulu Bole	Lahad Datu	Hutan	4° 48' 31.080" N	117° 56' 45.726" E
35	Kg Berigas	Lahad Datu	Kampung	5° 1' 18.848" N	118° 52' 17.529" E
36	Kg. Ateamu	Lahad Datu	Kampung	5° 16' 27.166" N	119° 14' 53.319" E
37	Kg. Bakapit	Lahad Datu	Kampung	4° 57' 27.270" N	118° 35' 6.534" E
38	Kg. Bangkarat	Lahad Datu	Kampung	4° 58' 24.019" N	118° 46' 46.071" E
39	Kg. Barigas	Lahad Datu	Kampung	5° 1' 20.151" N	118° 51' 11.649" E
40	Kg. Batu Batu	Lahad Datu	Kampung	5° 4' 10.480" N	119° 3' 28.681" E
41	Kg. Betik	Lahad Datu	Kampung	5° 1' 37.053" N	118° 17' 4.527" E
42	Kg. Bikang	Lahad Datu	Kampung	5° 1' 2.463" N	118° 26' 23.372" E
43	Kg. Bikang	Lahad Datu	Kampung	5° 0' 57.669" N	118° 26' 47.028" E
44	Kg. Bingingod	Lahad Datu	Kampung	5° 2' 39.490" N	118° 57' 13.833" E
46	Kg. Bkt. Belacon	Lahad Datu	Kampung	5° 6' 22.731" N	118° 13' 43.777" E
45	Kg. Buang Sayang	Lahad Datu	Kampung	5° 5' 41.266" N	118° 14' 21.911" E
47	Kg. Bulu Telu	Lahad Datu	Kampung	5° 3' 32.530" N	118° 50' 23.740" E
48	Kg. Bulus, Bikang	Lahad Datu	Kampung	5° 1' 24.830" N	118° 26' 4.183" E
49	Kg. Bulus, Bikang	Lahad Datu	Kampung	5° 1' 9.411" N	118° 26' 48.200" E
50	Kg. Burung	Lahad Datu	Kampung	5° 1' 54.997" N	118° 19' 58.518" E
51	Kg. Cocos Batu Lima	Lahad Datu	Kampung	5° 4' 59.711" N	118° 17' 15.884" E
52	Kg. Damai	Lahad Datu	Kampung	5° 3' 0.894" N	118° 20' 9.362" E
53	Kg. Dengan	Lahad Datu	Kampung	5° 0' 59.101" N	118° 51' 38.296" E
54	Kg. Dewata	Lahad Datu	Kampung	4° 53' 52.212" N	118° 9' 7.629" E
55	Kg. Durian	Lahad Datu	Kampung	5° 2' 29.118" N	118° 18' 25.113" E
56	Kg. Dusun Damai	Lahad Datu	Kampung	5° 2' 46.591" N	118° 20' 10.735" E
57	Kg. Dusun Tungku	Lahad Datu	Kampung	5° 2' 50.590" N	118° 50' 14.779" E
58	Kg. Epil	Lahad Datu	Kampung	5° 1' 30.993" N	118° 20' 34.610" E
59	Kg. Gemala Pura	Lahad Datu	Kampung	5° 16' 43.777" N	119° 12' 57.303" E

Bil	Nama	Daerah	Jenis	Latitud	Longitud
60	Kg. Hamparan Badai	Lahad Datu	Kampung	5° 22' 4.606" N	119° 12' 11.866" E
61	Kg. Illanum	Lahad Datu	Kampung	5° 0' 53.710" N	118° 51' 54.280" E
62	Kg. Jawa	Lahad Datu	Kampung	5° 2' 3.784" N	118° 17' 31.466" E
63	Kg. Jeragan Bistari	Lahad Datu	Kampung	5° 15' 59.950" N	119° 8' 14.356" E
64	Kg. Kaungon	Lahad Datu	Kampung	5° 4' 15.538" N	118° 11' 36.764" E
65	Kg. Kawag	Lahad Datu	Kampung	5° 4' 39.199" N	117° 59' 20.919" E
66	Kg. Kenangan	Lahad Datu	Kampung	5° 3' 47.600" N	118° 18' 2.749" E
67	Kg. Khamis	Lahad Datu	Kampung	5° 1' 48.102" N	118° 19' 15.284" E
68	Kg. Lamak	Lahad Datu	Kampung	4° 56' 33.424" N	118° 11' 23.824" E
69	Kg. Lapasan	Lahad Datu	Kampung	5° 0' 29.831" N	118° 51' 56.394" E
70	Kg. Litok Batoi	Lahad Datu	Kampung	5° 4' 5.704" N	118° 51' 53.319" E
71	Kg. Litok Buran	Lahad Datu	Kampung	5° 3' 11.375" N	118° 51' 15.383" E
72	Kg. Litok Menangat	Lahad Datu	Kampung	5° 3' 27.521" N	118° 51' 1.446" E
73	Kg. Litok Tapon	Lahad Datu	Kampung	4° 52' 53.739" N	118° 7' 55.465" E
74	Kg. Litok Tapon	Lahad Datu	Kampung	5° 7' 48.792" N	118° 8' 51.312" E
75	Kg. Long Danau	Lahad Datu	Kampung	5° 0' 27.377" N	118° 27' 26.695" E
76	Kg. Look Buani	Lahad Datu	Kampung	5° 13' 53.720" N	119° 15' 12.897" E
77	Kg. Look Giam	Lahad Datu	Kampung	4° 59' 7.625" N	118° 18' 53.850" E
78	Kg. Look Terusan	Lahad Datu	Kampung	4° 59' 23.665" N	118° 20' 4.684" E
79	Kg. Look Vikin	Lahad Datu	Kampung	4° 58' 2.419" N	118° 19' 32.648" E
80	Kg. Manar	Lahad Datu	Kampung	4° 59' 46.230" N	118° 50' 59.185" E
81	Kg. Manar Baru	Lahad Datu	Kampung	5° 1' 9.109" N	118° 51' 5.477" E
82	Kg. Mansuli	Lahad Datu	Kampung	5° 7' 9.322" N	118° 11' 4.735" E
83	Kg. Marabung	Lahad Datu	Kampung	4° 58' 3.719" N	118° 46' 16.608" E
84	Kg. Maruap	Lahad Datu	Kampung	5° 25' 38.706" N	118° 56' 11.535" E
85	Kg. Maruap Dalam	Lahad Datu	Kampung	5° 25' 25.570" N	118° 56' 30.152" E
86	Kg. Membatu	Lahad Datu	Kampung	4° 57' 23.001" N	118° 44' 58.471" E
87	Kg. Muhibbah	Lahad Datu	Kampung	5° 1' 52.538" N	118° 17' 56.532" E
88	Kg. Mundas	Lahad Datu	Kampung	5° 1' 23.402" N	118° 53' 37.128" E
89	Kg. Nala	Lahad Datu	Kampung	5° 0' 10.341" N	118° 51' 55.497" E
90	Kg. Pababag	Lahad Datu	Kampung	4° 58' 33.975" N	118° 19' 4.217" E

Bil	Nama	Daerah	Jenis	Latitud	Longitud
91	Kg. Puyut	Lahad Datu	Kampung	5° 1' 5.119" N	118° 19' 28.137" E
92	Kg. Remang	Lahad Datu	Kampung	5° 0' 31.713" N	118° 28' 44.769" E
93	Kg. Sabah Baru (Peringkat 2)	Lahad Datu	Kampung	5° 1' 59.656" N	118° 22' 5.099" E
94	Kg. Salyawak	Lahad Datu	Kampung	5° 6' 46.914" N	118° 4' 10.374" E
95	Kg. Segama Batu 6	Lahad Datu	Kampung	5° 4' 54.289" N	118° 17' 41.357" E
96	Kg. Segama Batu 8	Lahad Datu	Kampung	5° 6' 15.049" N	118° 16' 24.561" E
97	Kg. Segangan	Lahad Datu	Kampung	5° 0' 20.889" N	118° 27' 57.867" E
98	Kg. Sepagaya	Lahad Datu	Kampung	5° 0' 55.281" N	118° 16' 53.403" E
99	Kg. Sepagaya Ulu	Lahad Datu	Kampung	5° 0' 53.825" N	118° 15' 45.674" E
100	Kg. Sibural	Lahad Datu	Kampung	4° 57' 32.277" N	118° 45' 33.998" E
101	Kg. Silabukan	Lahad Datu	Estet	5° 0' 8.714" N	118° 32' 15.141" E
102	Kg. Silabukan	Lahad Datu	Estet	4° 58' 37.589" N	118° 31' 20.658" E
103	Kg. Silam	Lahad Datu	Kampung	4° 57' 7.695" N	118° 11' 21.051" E
104	Kg. Silam Lama	Lahad Datu	Kampung	4° 57' 29.876" N	118° 12' 27.319" E
105	Kg. Silam Lama	Lahad Datu	Kampung	4° 57' 29.369" N	118° 12' 21.667" E
106	Kg. Simuning	Lahad Datu	Kampung	5° 26' 0.922" N	119° 10' 7.706" E
107	Kg. Sinakut	Lahad Datu	Kampung	5° 5' 15.618" N	119° 6' 39.668" E
108	Kg. Sri Darun	Lahad Datu	Kampung	5° 3' 0.847" N	118° 50' 7.474" E
109	Kg. Sri Hak	Lahad Datu	Kampung	5° 1' 52.751" N	118° 53' 34.873" E
110	Kg. Sri Hak Baru	Lahad Datu	Kampung	5° 2' 27.391" N	118° 54' 15.449" E
111	Kg. Sungai Bilis	Lahad Datu	Kampung	5° 11' 43.818" N	119° 14' 43.883" E
112	Kg. Sungai Merah	Lahad Datu	Kampung	5° 6' 36.224" N	119° 8' 29.601" E
113	Kg. Sungai Nipah	Lahad Datu	Kampung	5° 26' 11.653" N	119° 6' 51.163" E
114	Kg. Tabanak	Lahad Datu	Kampung	5° 1' 27.593" N	118° 18' 20.899" E
115	Kg. Taburi	Lahad Datu	Kampung	5° 1' 32.876" N	118° 51' 18.909" E
116	Kg. Talibas Besar	Lahad Datu	Kampung	5° 3' 18.364" N	118° 52' 4.789" E
117	Kg. Taliwas	Lahad Datu	Kampung	4° 59' 34.291" N	118° 4' 4.225" E
118	Kg. Tambak Buaya	Lahad Datu	Kampung	4° 58' 47.771" N	118° 22' 33.311" E
119	Kg. Tambisan Darat	Lahad Datu	Kampung	5° 26' 58.439" N	119° 8' 53.767" E
120	Kg. Tambisan Laut	Lahad Datu	Kampung	5° 27' 8.329" N	119° 8' 44.641" E
121	Kg. Tamoi	Lahad Datu	Kampung	5° 4' 19.213" N	118° 16' 29.056" E

Bil	Nama	Daerah	Jenis	Latitud	Longitud
122	Kg. Tando	Lahad Datu	Kampung	5° 3' 31.983" N	119° 1' 10.871" E
123	Kg. Tanjung Paras	Lahad Datu	Kampung	4° 59' 30.704" N	118° 20' 30.939" E
128	Kg. Taruakan	Lahad Datu	Kampung	4° 59' 9.773" N	118° 20' 38.489" E
129	Kg. Tawayari	Lahad Datu	Kampung	5° 7' 0.854" N	118° 11' 13.206" E
130	Kg. Teburi	Lahad Datu	Kampung	5° 2' 21.026" N	118° 51' 14.588" E
131	Kg. Telisai	Lahad Datu	Kampung	5° 0' 12.303" N	118° 49' 49.579" E
132	Kg. Tengah Nipah	Lahad Datu	Kampung	5° 1' 49.820" N	118° 24' 38.339" E
133	Kg. Terusan	Lahad Datu	Kampung	4° 59' 17.231" N	118° 16' 29.316" E
124	Kg. Tg. Batu	Lahad Datu	Kampung	5° 9' 16.915" N	119° 12' 52.568" E
125	Kg. Tg. Labian	Lahad Datu	Kampung	5° 10' 1.084" N	119° 13' 56.806" E
126	Kg. Tg. Labian Darat	Lahad Datu	Kampung	5° 10' 43.281" N	119° 13' 13.794" E
127	Kg. Tg. Labian Lama	Lahad Datu	Kampung	5° 10' 51.036" N	119° 14' 20.265" E
134	Kg. Tong Batu, P. Sakar	Lahad Datu	Kampung	4° 59' 1.111" N	118° 21' 28.893" E
135	Kg. Ulu Dengan	Lahad Datu	Kampung	5° 1' 31.846" N	118° 53' 4.749" E
136	Kg. Ulu Segangan	Lahad Datu	Kampung	5° 1' 16.357" N	118° 28' 9.479" E
137	Kg. Ulu Teburi	Lahad Datu	Kampung	5° 4' 17.231" N	118° 51' 56.349" E
138	Kg. Wawasan	Lahad Datu	Kampung	5° 2' 38.030" N	118° 19' 59.041" E
139	Ladang Bagahak	Lahad Datu	Estet	5° 1' 4.283" N	118° 43' 47.653" E
140	Ladang Klebang Satu	Lahad Datu	Estet	5° 9' 36.109" N	118° 53' 28.888" E
141	Ladang Pelita Pertama	Lahad Datu	Estet	5° 8' 38.652" N	118° 55' 52.592" E
142	Lahad Datu (Pekan)	Lahad Datu	Pekan	5° 1' 28.882" N	118° 19' 28.433" E
158	P. Adjail	Lahad Datu	Pulau	4° 56' 56.945" N	118° 17' 9.543" E
159	P. Ambau	Lahad Datu	Pulau	4° 57' 56.934" N	118° 18' 9.116" E
160	P. Anjan	Lahad Datu	Pulau	4° 54' 56.885" N	118° 13' 9.275" E
161	P. Baik	Lahad Datu	Pulau	4° 56' 49.984" N	118° 15' 15.165" E
162	P. Balani	Lahad Datu	Pulau	4° 57' 6.000" N	118° 17' 44.154" E
163	P. Balundong	Lahad Datu	Pulau	4° 58' 56.884" N	118° 19' 9.245" E
164	P. Buang Diri	Lahad Datu	Pulau	4° 55' 56.893" N	118° 19' 9.237" E
165	P. Bud-Bud	Lahad Datu	Pulau	4° 54' 56.888" N	118° 11' 9.313" E
166	P. Bud-Bud	Lahad Datu	Pulau	4° 55' 37.965" N	118° 11' 48.968" E
167	P. Emas	Lahad Datu	Pulau	4° 57' 56.880" N	118° 17' 9.260" E

Bil	Nama	Daerah	Jenis	Latitud	Longitud
168	P. Evans	Lahad Datu	Pulau	5° 23' 23.993" N	118° 55' 38.184" E
169	P. Giam	Lahad Datu	Pulau	4° 58' 56.865" N	118° 18' 9.257" E
170	P. Giong	Lahad Datu	Pulau	4° 57' 59.983" N	118° 17' 0.164" E
171	P. Giung	Lahad Datu	Pulau	4° 57' 59.983" N	118° 17' 0.164" E
172	P. Kalung Lighthouse	Lahad Datu	Pulau	4° 55' 18.655" N	118° 15' 52.228" E
173	P. Kalungan	Lahad Datu	Pulau	4° 56' 44.967" N	118° 18' 0.144" E
174	P. Katung Kalungan /P. Kalung Kalungan	Lahad Datu	Pulau	4° 54' 59.977" N	118° 15' 0.142" E
175	P. Kecil	Lahad Datu	Pulau	4° 54' 59.983" N	118° 14' 0.161" E
176	P. Keramat Giung	Lahad Datu	Pulau	4° 57' 56.880" N	118° 17' 9.260" E
177	P. Kulungan Besar	Lahad Datu	Pulau	4° 54' 56.357" N	118° 14' 9.544" E
178	P. Kulungan Kecil	Lahad Datu	Pulau	4° 54' 56.880" N	118° 14' 9.289" E
179	P. Labatan	Lahad Datu	Pulau	4° 50' 19.965" N	118° 10' 7.968" E
180	P. Lahad Datu	Lahad Datu	Pulau	4° 56' 57.965" N	118° 18' 25.968" E
181	P. Laila	Lahad Datu	Pulau	4° 55' 52.998" N	118° 13' 50.143" E
182	P. Lumpur	Lahad Datu	Pulau	4° 51' 6.965" N	118° 7' 37.968" E
183	P. Malampayau	Lahad Datu	Pulau	4° 53' 56.473" N	118° 10' 8.390" E
184	P. Malampayau Anak	Lahad Datu	Pulau	4° 53' 56.889" N	118° 10' 9.302" E
185	P. Malanta	Lahad Datu	Pulau	4° 57' 56.873" N	118° 14' 9.269" E
186	P. Nunuk	Lahad Datu	Pulau	4° 57' 55.700" N	118° 18' 8.781" E
187	P. Pababag	Lahad Datu	Pulau	4° 57' 56.900" N	118° 18' 9.246" E
188	P. Pababag Besar	Lahad Datu	Pulau	4° 58' 12.965" N	118° 18' 53.968" E
189	P. Pak Karim	Lahad Datu	Pulau	4° 55' 56.873" N	118° 18' 9.287" E
190	P. Pak Usop	Lahad Datu	Pulau	4° 56' 56.871" N	118° 18' 9.234" E
191	P. Parapat	Lahad Datu	Pulau	4° 56' 56.889" N	118° 19' 9.250" E
192	P. Pok-Pok	Lahad Datu	Pulau	4° 58' 56.868" N	118° 20' 9.231" E
193	P. Saddle	Lahad Datu	Pulau	4° 56' 18.980" N	118° 13' 6.147" E
194	P. Saga	Lahad Datu	Pulau	4° 56' 28.976" N	118° 12' 30.134" E
195	P. Sakar	Lahad Datu	Pulau	4° 57' 59.974" N	118° 20' 0.153" E
196	P. Saranga	Lahad Datu	Pulau	4° 54' 59.990" N	118° 11' 0.152" E
197	P. Sibadju	Lahad Datu	Pulau	4° 58' 56.571" N	118° 18' 9.449" E
198	P. Silumpat	Lahad Datu	Pulau	4° 44' 59.988" N	118° 23' 0.154" E

Bil	Nama	Daerah	Jenis	Latitud	Longitud
199	P. Tabawan	Lahad Datu	Pulau	4° 47' 49.972" N	118° 23' 4.147" E
200	P. Tabun	Lahad Datu	Pulau	4° 55' 43.987" N	118° 11' 58.154" E
201	P. Tambisan	Lahad Datu	Pulau	5° 27' 6.996" N	119° 7' 20.169" E
202	P. Tengah Besar	Lahad Datu	Pulau	4° 58' 51.977" N	118° 21' 54.167" E
203	P. Tengah Kecil	Lahad Datu	Pulau	4° 58' 53.998" N	118° 22' 9.148" E
204	P. Timur 1	Lahad Datu	Pulau	5° 14' 0.144" N	119° 15' 56.341" E
205	P. Timur 3	Lahad Datu	Pulau	5° 14' 35.983" N	119° 15' 37.062" E
143	Paya Bakau P. Nunuk	Lahad Datu	Kampung	4° 58' 5.974" N	118° 18' 18.150" E
144	Paya Bakau Silam	Lahad Datu	Kampung	4° 57' 59.976" N	118° 14' 0.141" E
145	Pekan Tungku	Lahad Datu	Pekan	5° 1' 2.230" N	118° 53' 14.533" E
146	Perumahan Anjung Teduh	Lahad Datu	Estet	5° 3' 42.769" N	118° 54' 47.226" E
147	Perumahan Baiduri Ayu	Lahad Datu	Estet	5° 5' 55.139" N	118° 57' 45.501" E
148	Perumahan Embara Budi	Lahad Datu	Estet	5° 9' 39.840" N	119° 8' 45.512" E
149	Perumahan Fajar Harapan	Lahad Datu	Kampung	5° 13' 54.533" N	119° 12' 26.631" E
150	Perumahan Ladang Kerosah	Lahad Datu	Estet	5° 12' 8.372" N	118° 4' 7.468" E
151	Perumahan Ladang Mensuli	Lahad Datu	Estet	5° 9' 59.379" N	118° 6' 5.717" E
152	Perumahan Ladang Mensuli	Lahad Datu	Estet	5° 9' 36.532" N	118° 4' 2.529" E
153	Perumahan Ladang Peringkat 1, Silabukan	Lahad Datu	Estet	5° 5' 3.960" N	118° 35' 20.245" E
154	Perumahan Ladang Peringkat 1, Silabukan	Lahad Datu	Estet	5° 3' 37.464" N	118° 36' 40.799" E
155	Perumahan Ladang Peringkat 1, Silabukan	Lahad Datu	Estet	5° 0' 14.736" N	118° 35' 26.579" E
156	Perumahan Ladang Peringkat 1, Silabukan	Lahad Datu	Estet	5° 1' 6.165" N	118° 34' 6.434" E
157	Perumahan Ladang Sandau	Lahad Datu	Estet	5° 12' 22.232" N	118° 7' 31.293" E
206	Rancangan Silabukan Peringkat 1	Lahad Datu	Estet	5° 0' 57.381" N	118° 28' 13.016" E
207	Rancangan Silabukan Peringkat 4	Lahad Datu	Estet	5° 1' 14.080" N	118° 31' 52.990" E
208	Sg Danum	Lahad Datu	Sungai	4° 57' 23.567" N	117° 37' 2.796" E
209	Sg. Agob	Lahad Datu	Sungai	5° 7' 32.873" N	118° 3' 47.198" E
210	Sg. Ayam	Lahad Datu	Sungai	4° 46' 34.622" N	117° 54' 17.961" E
211	Sg. Ayer	Lahad Datu	Sungai	5° 17' 20.968" N	118° 47' 18.324" E
212	Sg. Ayer Terjun	Lahad Datu	Sungai	4° 46' 36.846" N	117° 52' 46.660" E
213	Sg. Babayas	Lahad Datu	Sungai	5° 5' 23.448" N	118° 1' 53.736" E
214	Sg. Bangkarat	Lahad Datu	Sungai	4° 58' 24.843" N	118° 46' 52.083" E

Bil	Nama	Daerah	Jenis	Latitud	Longitud
215	Sg. Batu Incay	Lahad Datu	Sungai	5° 10' 21.258" N	117° 58' 0.000" E
216	Sg. Beatrice	Lahad Datu	Sungai	4° 53' 18.909" N	117° 39' 12.647" E
217	Sg. Beeston	Lahad Datu	Sungai	4° 47' 26.576" N	117° 36' 24.418" E
218	Sg. Begonia	Lahad Datu	Sungai	4° 49' 8.895" N	117° 49' 30.257" E
219	Sg. Belang	Lahad Datu	Sungai	5° 12' 42.117" N	117° 47' 31.699" E
220	Sg. Beruang	Lahad Datu	Sungai	4° 50' 13.163" N	117° 48' 46.401" E
221	Sg. Bi Long	Lahad Datu	Sungai	5° 8' 10.427" N	117° 41' 56.088" E
222	Sg. Bilin	Lahad Datu	Sungai	5° 5' 21.254" N	118° 3' 33.981" E
223	Sg. Bilis	Lahad Datu	Sungai	5° 11' 9.268" N	119° 14' 35.773" E
224	Sg. Bilong	Lahad Datu	Sungai	5° 7' 7.348" N	117° 46' 9.491" E
225	Sg. Bole	Lahad Datu	Sungai	5° 7' 13.803" N	117° 52' 50.298" E
226	Sg. Bole Kecil	Lahad Datu	Sungai	5° 10' 3.647" N	117° 51' 13.225" E
227	Sg. Christiansen	Lahad Datu	Sungai	5° 7' 31.345" N	118° 37' 0.414" E
228	Sg. Dagang Kecil	Lahad Datu	Sungai	4° 50' 0.131" N	118° 5' 52.833" E
229	Sg. Danum	Lahad Datu	Sungai	5° 1' 35.542" N	117° 46' 15.156" E
230	Sg. Dapalak	Lahad Datu	Sungai	5° 5' 20.593" N	118° 6' 2.160" E
231	Sg. Dengan	Lahad Datu	Sungai	5° 1' 12.862" N	118° 52' 55.125" E
232	Sg. Diwata	Lahad Datu	Sungai	4° 55' 37.142" N	118° 7' 25.870" E
233	Sg. Diwatu	Lahad Datu	Sungai	4° 53' 9.546" N	118° 6' 31.984" E
234	Sg. Duringkong	Lahad Datu	Sungai	5° 4' 39.881" N	117° 51' 10.458" E
235	Sg. Edam	Lahad Datu	Sungai	5° 2' 7.598" N	118° 19' 54.468" E
236	Sg. Gadons	Lahad Datu	Sungai	5° 24' 33.277" N	118° 48' 46.411" E
237	Sg. Gadons	Lahad Datu	Sungai	5° 22' 32.854" N	118° 49' 24.977" E
238	Sg. Ganduman	Lahad Datu	Sungai	5° 23' 30.892" N	119° 5' 11.376" E
239	Sg. Gangud	Lahad Datu	Sungai	4° 57' 40.865" N	118° 40' 6.006" E
240	Sg. Ireton	Lahad Datu	Sungai	5° 7' 29.053" N	118° 34' 39.876" E
241	Sg. Ireton	Lahad Datu	Sungai	5° 5' 15.274" N	118° 36' 9.335" E
242	Sg. Jinimulit	Lahad Datu	Sungai	5° 6' 18.283" N	117° 47' 28.129" E
243	Sg. Juak	Lahad Datu	Sungai	4° 55' 12.834" N	117° 57' 25.579" E
244	Sg. Kabilit	Lahad Datu	Sungai	5° 9' 49.002" N	117° 59' 18.167" E
245	Sg. Kapur	Lahad Datu	Sungai	5° 21' 36.737" N	118° 54' 19.239" E

Bil	Nama	Daerah	Jenis	Latitud	Longitud
246	Sg. Karangan	Lahad Datu	Sungai	4° 56' 15.843" N	117° 34' 50.747" E
247	Sg. Kariod	Lahad Datu	Sungai	5° 9' 49.847" N	117° 53' 54.806" E
248	Sg. Kawag	Lahad Datu	Sungai	5° 1' 46.512" N	117° 57' 41.435" E
249	Sg. Kawag	Lahad Datu	Sungai	5° 5' 24.210" N	117° 58' 41.235" E
250	Sg. Kawag Gibong	Lahad Datu	Sungai	5° 5' 28.439" N	117° 59' 44.128" E
251	Sg. Kling Kawang	Lahad Datu	Sungai	5° 9' 47.359" N	117° 46' 6.778" E
252	Sg. Kling Kawang	Lahad Datu	Sungai	5° 10' 23.063" N	117° 44' 49.558" E
253	Sg. Lag Sikan	Lahad Datu	Sungai	5° 26' 49.654" N	119° 7' 38.805" E
254	Sg. Lakanoy	Lahad Datu	Sungai	5° 9' 13.873" N	117° 55' 52.862" E
255	Sg. Langam	Lahad Datu	Sungai	4° 58' 17.725" N	117° 44' 55.719" E
256	Sg. Langom	Lahad Datu	Sungai	4° 58' 53.710" N	117° 46' 4.871" E
257	Sg. Lasun	Lahad Datu	Sungai	5° 22' 47.150" N	118° 58' 42.678" E
258	Sg. Layang	Lahad Datu	Sungai	5° 1' 42.608" N	118° 22' 23.102" E
259	Sg. Litogikog Besar	Lahad Datu	Sungai	5° 5' 11.262" N	118° 0' 57.113" E
260	Sg. Litogikog Kecil	Lahad Datu	Sungai	5° 6' 38.788" N	118° 0' 51.271" E
261	Sg. Lok Taba	Lahad Datu	Sungai	5° 27' 10.424" N	119° 8' 17.570" E
262	Sg. Long Merau	Lahad Datu	Sungai	5° 12' 38.805" N	118° 53' 3.470" E
263	Sg. Lumerau	Lahad Datu	Sungai	5° 17' 11.919" N	118° 54' 8.697" E
264	Sg. Lumeru	Lahad Datu	Sungai	5° 13' 53.089" N	118° 55' 50.589" E
265	Sg. Lumpongon	Lahad Datu	Sungai	5° 19' 22.029" N	118° 51' 18.063" E
266	Sg. Lung Gaya Napoh	Lahad Datu	Sungai	5° 7' 15.304" N	118° 48' 40.306" E
267	Sg. Lung Libong	Lahad Datu	Sungai	5° 7' 57.469" N	118° 46' 1.645" E
268	Sg. Lung Malad	Lahad Datu	Sungai	5° 7' 5.169" N	118° 51' 7.442" E
269	Sg. Lung Salou	Lahad Datu	Sungai	5° 6' 39.399" N	118° 49' 46.461" E
270	Sg. Lung Tagai	Lahad Datu	Sungai	5° 6' 22.076" N	118° 47' 20.501" E
271	Sg. Lunkasa	Lahad Datu	Sungai	4° 54' 15.350" N	118° 0' 11.810" E
272	Sg. Lunkasa	Lahad Datu	Sungai	4° 53' 26.546" N	118° 0' 49.796" E
273	Sg. Lunpadas	Lahad Datu	Sungai	4° 58' 40.189" N	117° 54' 23.047" E
274	Sg. Lunparai	Lahad Datu	Sungai	5° 0' 59.172" N	117° 51' 36.748" E
275	Sg. Lunsirao	Lahad Datu	Sungai	4° 57' 26.184" N	117° 55' 6.145" E
276	Sg. Mabak	Lahad Datu	Sungai	4° 48' 30.185" N	117° 50' 44.158" E

Bil	Nama	Daerah	Jenis	Latitud	Longitud
277	Sg. Makuao	Lahad Datu	Sungai	4° 59' 17.550" N	118° 48' 57.593" E
278	Sg. Malambabula	Lahad Datu	Sungai	5° 1' 33.174" N	118° 33' 30.737" E
279	Sg. Manar	Lahad Datu	Sungai	5° 0' 23.548" N	118° 50' 50.640" E
280	Sg. Mandur	Lahad Datu	Sungai	5° 26' 0.821" N	119° 7' 48.874" E
281	Sg. Mangis	Lahad Datu	Sungai	5° 9' 54.626" N	118° 12' 22.227" E
282	Sg. Marabung	Lahad Datu	Sungai	4° 57' 56.652" N	118° 46' 9.955" E
283	Sg. Maruap	Lahad Datu	Sungai	5° 22' 58.505" N	118° 53' 28.892" E
284	Sg. Maruap Besar	Lahad Datu	Sungai	5° 22' 27.863" N	118° 52' 45.434" E
285	Sg. Matamba	Lahad Datu	Sungai	5° 1' 27.381" N	118° 33' 48.929" E
286	Sg. Mayway	Lahad Datu	Sungai	5° 4' 59.176" N	118° 11' 11.243" E
287	Sg. Membatu	Lahad Datu	Sungai	4° 57' 34.610" N	118° 42' 48.070" E
288	Sg. Membatu	Lahad Datu	Sungai	4° 58' 52.417" N	118° 42' 50.626" E
289	Sg. Merah	Lahad Datu	Sungai	5° 26' 8.061" N	119° 8' 16.817" E
290	Sg. Merbau	Lahad Datu	Sungai	5° 22' 21.675" N	119° 1' 41.265" E
291	Sg. Merisuli	Lahad Datu	Sungai	5° 9' 57.013" N	118° 6' 24.597" E
292	Sg. Meruap	Lahad Datu	Sungai	5° 23' 20.719" N	118° 59' 15.418" E
293	Sg. Meruap	Lahad Datu	Sungai	5° 24' 13.531" N	119° 0' 51.069" E
294	Sg. Mundas	Lahad Datu	Sungai	5° 3' 6.525" N	118° 53' 2.393" E
295	Sg. Mundas	Lahad Datu	Sungai	5° 1' 34.033" N	118° 53' 41.903" E
296	Sg. Nipah	Lahad Datu	Sungai	5° 25' 59.805" N	119° 6' 44.548" E
297	Sg. Paduka	Lahad Datu	Sungai	4° 52' 51.315" N	118° 3' 36.023" E
298	Sg. Pak Maya	Lahad Datu	Sungai	5° 26' 46.100" N	119° 8' 28.014" E
299	Sg. Pak Rajin	Lahad Datu	Sungai	5° 26' 51.010" N	119° 8' 2.596" E
300	Sg. Palum Tambun	Lahad Datu	Sungai	4° 57' 43.970" N	117° 48' 20.829" E
301	Sg. Pangaruan	Lahad Datu	Sungai	4° 59' 32.975" N	118° 37' 1.121" E
302	Sg. Pangurakan	Lahad Datu	Sungai	5° 5' 56.575" N	118° 7' 2.027" E
303	Sg. Pasir	Lahad Datu	Sungai	4° 52' 1.383" N	117° 49' 29.431" E
304	Sg. Piton	Lahad Datu	Sungai	5° 11' 1.920" N	117° 54' 4.579" E
305	Sg. Pungulupi	Lahad Datu	Sungai	5° 4' 39.438" N	118° 47' 45.199" E
306	Sg. Purut	Lahad Datu	Sungai	4° 58' 30.281" N	117° 46' 7.588" E
307	Sg. Ragidok	Lahad Datu	Sungai	5° 5' 54.715" N	118° 11' 3.415" E

Bil	Nama	Daerah	Jenis	Latitud	Longitud
308	Sg. Rashida	Lahad Datu	Sungai	4° 47' 52.880" N	117° 45' 59.621" E
309	Sg. Rasop	Lahad Datu	Sungai	5° 7' 34.636" N	117° 59' 26.732" E
310	Sg. Regido	Lahad Datu	Sungai	5° 6' 20.973" N	118° 10' 29.276" E
311	Sg. Rimmer	Lahad Datu	Sungai	5° 6' 47.347" N	118° 38' 11.383" E
312	Sg. Rumerau	Lahad Datu	Sungai	5° 15' 43.261" N	118° 46' 48.320" E
313	Sg. Rungam	Lahad Datu	Sungai	5° 6' 5.688" N	118° 9' 27.300" E
314	Sg. Sabahan	Lahad Datu	Sungai	4° 51' 54.663" N	118° 5' 23.525" E
315	Sg. Sabahan	Lahad Datu	Sungai	4° 50' 27.640" N	118° 3' 29.053" E
316	Sg. Sahabat	Lahad Datu	Sungai	5° 6' 39.865" N	118° 56' 6.979" E
317	Sg. Sapa Labang	Lahad Datu	Sungai	5° 4' 44.744" N	118° 12' 27.975" E
318	Sg. Sapagaya	Lahad Datu	Sungai	5° 8' 7.335" N	118° 23' 16.946" E
319	Sg. Sapat Berbandir	Lahad Datu	Sungai	5° 2' 28.604" N	117° 43' 59.641" E
320	Sg. Sapat Kalisum	Lahad Datu	Sungai	4° 58' 14.287" N	117° 48' 41.669" E
321	Sg. Segama	Lahad Datu	Sungai	4° 52' 8.518" N	117° 43' 41.834" E
322	Sg. Sepagaya	Lahad Datu	Sungai	5° 1' 4.328" N	118° 17' 24.999" E
323	Sg. Sepapul	Lahad Datu	Sungai	5° 3' 4.540" N	118° 49' 34.658" E
324	Sg. Serai	Lahad Datu	Sungai	5° 7' 56.565" N	119° 11' 24.109" E
325	Sg. Sibahat Landong	Lahad Datu	Sungai	5° 9' 26.186" N	118° 52' 43.632" E
326	Sg. Sibahat Mamalad	Lahad Datu	Sungai	5° 7' 55.620" N	118° 51' 45.899" E
327	Sg. Silabukan	Lahad Datu	Sungai	5° 4' 25.631" N	118° 41' 37.784" E
328	Sg. Sinsulog	Lahad Datu	Sungai	4° 50' 45.990" N	117° 58' 35.158" E
329	Sg. Sumpit	Lahad Datu	Sungai	5° 26' 8.137" N	119° 7' 1.002" E
330	Sg. Surprise	Lahad Datu	Sungai	4° 48' 47.327" N	117° 42' 2.454" E
331	Sg. Tabin	Lahad Datu	Sungai	5° 20' 7.364" N	118° 44' 56.995" E
332	Sg. Tadto	Lahad Datu	Sungai	5° 6' 7.850" N	117° 50' 23.422" E
333	Sg. Tagas Tagas Besar	Lahad Datu	Sungai	5° 15' 25.456" N	118° 35' 52.330" E
334	Sg. Tailisi	Lahad Datu	Sungai	4° 57' 34.781" N	118° 38' 31.697" E
335	Sg. Takun	Lahad Datu	Sungai	4° 51' 28.252" N	118° 2' 27.864" E
336	Sg. Taliwas	Lahad Datu	Sungai	5° 3' 43.633" N	118° 12' 52.247" E
337	Sg. Tambadau	Lahad Datu	Sungai	5° 4' 12.503" N	118° 19' 20.550" E
338	Sg. Tandaung	Lahad Datu	Sungai	5° 4' 37.554" N	117° 44' 10.099" E

Bil	Nama	Daerah	Jenis	Latitud	Longitud
339	Sg. Tarangan	Lahad Datu	Sungai	5° 3' 27.744" N	117° 48' 37.934" E
340	Sg. Tees	Lahad Datu	Sungai	5° 9' 5.762" N	118° 0' 25.080" E
341	Sg. Tegup	Lahad Datu	Sungai	4° 57' 37.243" N	118° 34' 35.820" E
342	Sg. Tegupi	Lahad Datu	Sungai	5° 15' 40.375" N	119° 14' 19.788" E
343	Sg. Tekun	Lahad Datu	Sungai	4° 57' 58.799" N	118° 38' 35.839" E
344	Sg. Telisai	Lahad Datu	Sungai	5° 0' 30.268" N	118° 49' 42.994" E
345	Sg. Tengah Nipah	Lahad Datu	Sungai	5° 2' 38.538" N	118° 23' 50.708" E
346	Sg. Tikong	Lahad Datu	Sungai	4° 57' 38.496" N	118° 37' 36.715" E
347	Sg. Timbak	Lahad Datu	Sungai	4° 58' 34.824" N	118° 33' 33.714" E
348	Sg. Tindi	Lahad Datu	Sungai	5° 10' 36.042" N	117° 52' 30.206" E
349	Sg. Tingkayu	Lahad Datu	Sungai	4° 43' 57.240" N	117° 50' 5.030" E
350	Sg. Tokalon Gaya	Lahad Datu	Sungai	5° 3' 45.089" N	118° 47' 57.941" E
351	Sg. Tulibas Besar	Lahad Datu	Sungai	5° 2' 53.714" N	118° 55' 42.009" E
352	Sg. Tulibas Kecil	Lahad Datu	Sungai	5° 1' 44.761" N	118° 54' 21.149" E
353	Sg. Tungku	Lahad Datu	Sungai	5° 5' 44.157" N	118° 47' 37.584" E
354	Sg. Ulu Bole	Lahad Datu	Sungai	4° 53' 32.845" N	117° 52' 24.998" E
355	Sg. Ulu Segama	Lahad Datu	Sungai	4° 49' 20.262" N	117° 31' 43.019" E
356	Sg. Ulu Simpangan	Lahad Datu	Sungai	4° 50' 36.159" N	117° 32' 19.606" E
357	Sg. Ulu Tungku	Lahad Datu	Sungai	5° 2' 21.513" N	118° 50' 57.421" E
358	Sg. Umang	Lahad Datu	Sungai	5° 26' 39.619" N	119° 7' 23.405" E
359	Sg. Uniong	Lahad Datu	Sungai	4° 52' 31.439" N	118° 2' 52.863" E
360	Sg. Upak	Lahad Datu	Sungai	5° 6' 45.788" N	118° 9' 0.350" E
361	Sg. Upak	Lahad Datu	Sungai	5° 6' 56.324" N	118° 9' 41.963" E
362	Sg. Urit	Lahad Datu	Sungai	5° 15' 37.575" N	118° 29' 29.257" E
380	Teluk Darvel	Lahad Datu	Teluk	4° 54' 56.462" N	118° 13' 13.134" E
381	Teluk Lahad Datu	Lahad Datu	Teluk	4° 54' 29.756" N	118° 37' 15.500" E
382	Terumbu Bangkaruan	Lahad Datu	Terumbu	4° 52' 0.188" N	118° 11' 56.664" E
383	Terumbu Bangkarun	Lahad Datu	Terumbu	4° 51' 59.965" N	118° 11' 55.968" E
384	Terumbu Belasu	Lahad Datu	Terumbu	4° 59' 31.921" N	118° 21' 54.147" E
385	Terumbu Belasu Utara	Lahad Datu	Terumbu	5° 0' 45.632" N	118° 20' 51.532" E
386	Terumbu Gusong Laut	Lahad Datu	Terumbu	4° 55' 13.873" N	118° 15' 47.936" E

Bil	Nama	Daerah	Jenis	Latitud	Longitud
387	Terumbu Karang Balani	Lahad Datu	Terumbu	4° 57' 8.989" N	118° 17' 33.143" E
388	Terumbu Karang Dewata	Lahad Datu	Terumbu	4° 53' 59.991" N	118° 10' 0.142" E
389	Terumbu Karang Kuala Dewata	Lahad Datu	Terumbu	4° 53' 59.991" N	118° 10' 0.142" E
390	Terumbu Karang Sakar Dua	Lahad Datu	Terumbu	4° 57' 2.968" N	118° 19' 14.170" E
391	Terumbu Karang Sakar Satu	Lahad Datu	Terumbu	4° 57' 7.974" N	118° 19' 42.158" E
392	Terumbu Karang Temenong Hallo	Lahad Datu	Terumbu	4° 54' 59.990" N	118° 11' 0.152" E
393	Terumbu Laila Selatan	Lahad Datu	Terumbu	4° 54' 26.133" N	118° 15' 6.486" E
394	Terumbu Malandong	Lahad Datu	Terumbu	4° 56' 10.878" N	118° 25' 8.042" E
395	Terumbu Misan-Misan	Lahad Datu	Terumbu	4° 56' 12.335" N	118° 16' 59.176" E
399	Terumbu P. Baik	Lahad Datu	Terumbu	4° 57' 30.405" N	118° 15' 20.496" E
400	Terumbu P. Laila	Lahad Datu	Terumbu	4° 54' 50.294" N	118° 15' 49.073" E
396	Terumbu Perantau	Lahad Datu	Terumbu	5° 0' 46.195" N	118° 19' 44.762" E
397	Terumbu Perantau Selatan	Lahad Datu	Terumbu	5° 0' 24.888" N	118° 19' 42.961" E
398	Terumbu Perantau Utara	Lahad Datu	Terumbu	5° 0' 58.491" N	118° 19' 42.041" E
401	Terumbu Sakar	Lahad Datu	Terumbu	4° 59' 46.125" N	118° 20' 51.324" E
402	Terumbu Temanong	Lahad Datu	Terumbu	4° 54' 9.060" N	118° 12' 41.752" E
403	Terumbu Timbun Mata	Lahad Datu	Terumbu	4° 43' 42.846" N	118° 43' 40.193" E
404	Terumbu Tingkayu	Lahad Datu	Terumbu	4° 54' 8.711" N	118° 12' 40.678" E
368	Tg. Dandulit	Lahad Datu	Tanjung	5° 27' 24.678" N	119° 9' 3.321" E
369	Tg. Keramat	Lahad Datu	Tanjung	5° 27' 6.259" N	119° 9' 5.994" E
370	Tg. Lag Sikan	Lahad Datu	Tanjung	5° 26' 38.958" N	119° 8' 0.104" E
371	Tg. Lungpatu	Lahad Datu	Tanjung	5° 21' 31.095" N	119° 15' 21.552" E
372	Tg. Malandong	Lahad Datu	Tanjung	4° 55' 24.140" N	118° 28' 12.417" E
373	Tg. Peras	Lahad Datu	Tanjung	4° 59' 25.200" N	118° 20' 50.467" E
374	Tg. Sakar	Lahad Datu	Tanjung	4° 58' 45.695" N	118° 23' 10.687" E
375	Tg. Silam	Lahad Datu	Tanjung	4° 57' 50.759" N	118° 17' 1.484" E
376	Tg. Terang	Lahad Datu	Tanjung	5° 25' 22.212" N	119° 12' 42.222" E
377	Tg. Tumunong Hallo	Lahad Datu	Tanjung	4° 55' 27.801" N	118° 11' 46.954" E
378	Tg. Tungku	Lahad Datu	Tanjung	4° 59' 39.425" N	118° 51' 44.465" E
379	Tg. Unsang	Lahad Datu	Tanjung	5° 26' 0.603" N	119° 11' 49.827" E
363	Tmn. Aman	Lahad Datu	Taman	5° 1' 14.428" N	118° 17' 20.084" E

Bil	Nama	Daerah	Jenis	Latitud	Longitud
364	Tmn. Aman Jaya	Lahad Datu	Taman	5° 1' 19.487" N	118° 17' 45.869" E
365	Tmn. Harapan	Lahad Datu	Taman	5° 1' 23.242" N	118° 17' 24.962" E
366	Tmn. Maju	Lahad Datu	Taman	5° 0' 31.226" N	118° 14' 55.300" E
367	Tmn. Warisan	Lahad Datu	Taman	5° 2' 7.985" N	118° 22' 28.738" E
405	Tompok Bakapit	Lahad Datu	Tompok	4° 56' 16.554" N	118° 32' 55.339" E
406	Trig Bagingod	Lahad Datu	Stesen Trigonometri	5° 2' 27.026" N	118° 56' 42.943" E
407	Trig Baik	Lahad Datu	Stesen Trigonometri	4° 56' 39.359" N	118° 15' 28.386" E
408	Trig Broken Bridge	Lahad Datu	Stesen Trigonometri	5° 7' 35.476" N	118° 18' 19.617" E
409	Trig Chellathuray	Lahad Datu	Stesen Trigonometri	5° 1' 43.739" N	118° 20' 48.060" E
410	Trig Danum	Lahad Datu	Stesen Trigonometri	4° 55' 30.574" N	117° 41' 58.427" E
411	Trig Dewata	Lahad Datu	Stesen Trigonometri	4° 53' 50.236" N	118° 9' 10.437" E
412	Trig Engine Batu	Lahad Datu	Stesen Trigonometri	4° 57' 49.107" N	118° 12' 8.551" E
413	Trig Gangud	Lahad Datu	Stesen Trigonometri	4° 57' 10.609" N	118° 40' 36.535" E
414	Trig Gumpinos	Lahad Datu	Stesen Trigonometri	4° 57' 13.023" N	118° 0' 47.177" E
415	Trig Hallo	Lahad Datu	Stesen Trigonometri	4° 56' 14.710" N	118° 10' 31.284" E
416	Trig Heather	Lahad Datu	Stesen Trigonometri	4° 54' 10.290" N	117° 49' 14.325" E
417	Trig Laila	Lahad Datu	Stesen Trigonometri	4° 55' 26.544" N	118° 14' 0.541" E
418	Trig Makuao	Lahad Datu	Stesen Trigonometri	4° 59' 10.060" N	118° 49' 1.419" E
419	Trig Membatu Light	Lahad Datu	Stesen Trigonometri	4° 56' 27.336" N	118° 38' 9.674" E
420	Trig Miwok	Lahad Datu	Stesen Trigonometri	5° 9' 1.787" N	118° 21' 20.062" E
421	Trig Mount Hatton	Lahad Datu	Stesen Trigonometri	5° 14' 40.629" N	118° 42' 9.572" E
422	Trig Mt. Album	Lahad Datu	Stesen Trigonometri	4° 48' 28.299" N	117° 48' 2.914" E
423	Trig Mt.Silam	Lahad Datu	Stesen Trigonometri	4° 57' 30.179" N	118° 10' 2.355" E
424	Trig Nicola	Lahad Datu	Stesen Trigonometri	5° 1' 46.146" N	117° 40' 44.173" E
425	Trig Sabahan	Lahad Datu	Stesen Trigonometri	4° 50' 46.850" N	118° 5' 44.181" E
426	Trig Saddle	Lahad Datu	Stesen Trigonometri	4° 55' 56.762" N	118° 13' 23.883" E
427	Trig Sakar A	Lahad Datu	Stesen Trigonometri	4° 58' 49.727" N	118° 22' 55.920" E
428	Trig Sakar B	Lahad Datu	Stesen Trigonometri	4° 58' 48.238" N	118° 21' 53.649" E
429	Trig Sakar C	Lahad Datu	Stesen Trigonometri	4° 59' 25.986" N	118° 20' 22.914" E
430	Trig Saw Mill	Lahad Datu	Stesen Trigonometri	5° 3' 41.989" N	118° 18' 4.131" E

Bil	Nama	Daerah	Jenis	Latitud	Longitud
431	Trig Tabawan Nw	Lahad Datu	Stesen Trigonometri	4° 48' 20.544" N	118° 21' 27.152" E
432	Trig Takon	Lahad Datu	Stesen Trigonometri	4° 56' 19.380" N	118° 39' 34.507" E
433	Trig Toa Kigyo	Lahad Datu	Stesen Trigonometri	4° 50' 24.315" N	118° 2' 11.137" E
434	Trig Tokyo	Lahad Datu	Stesen Trigonometri	4° 50' 46.468" N	118° 3' 56.462" E
435	Trig Tungku Light	Lahad Datu	Stesen Trigonometri	4° 59' 43.122" N	118° 51' 42.455" E
436	Trusan Sg. Segama	Lahad Datu	Sungai	5° 24' 39.816" N	118° 50' 58.030" E
437	Urusetia Tungku	Lahad Datu	Kampung	5° 1' 23.158" N	118° 52' 54.053" E

Daerah Papar

Bil	Nama	Daerah	Jenis	Latitud	Longitud
1	Alr. Melinsung	Papar	Alur	5° 46' 26.179" N	115° 58' 46.639" E
2	Bkt. Kelatuan	Papar	Bukit	5° 39' 45.716" N	115° 57' 52.299" E
3	Bkt. Paluan	Papar	Bukit	5° 45' 15.266" N	115° 55' 37.181" E
4	Bkt. Punyit	Papar	Bukit	5° 39' 14.799" N	115° 53' 38.701" E
5	Bongawan	Papar	Pekan	5° 32' 11.048" N	115° 51' 13.629" E
6	Castle Peak	Papar	Pekan	5° 46' 36.406" N	116° 3' 32.995" E
7	Dambai	Papar	Pekan	5° 44' 15.918" N	115° 57' 56.426" E
8	Hutan Rizab Kawang	Papar	Hutan	5° 46' 7.446" N	116° 3' 22.623" E
9	Hutan Rizab Melawaring (Pinang Merah)	Papar	Hutan	5° 36' 30.290" N	115° 53' 23.753" E
10	K. Benoni	Papar	Kampung	5° 39' 17.691" N	115° 53' 17.525" E
11	K. Bongawan	Papar	Kampung	5° 33' 12.967" N	115° 49' 58.997" E
12	K. Kimanis	Papar	Kampung	5° 36' 45.588" N	115° 52' 47.131" E
13	K. Mandahan	Papar	Kampung	5° 34' 56.827" N	115° 52' 14.457" E
14	K. Papar	Papar	Kampung	5° 45' 10.962" N	115° 54' 16.845" E
15	K. Pengalat	Papar	Kampung	5° 46' 15.214" N	115° 56' 48.142" E
16	Kg. Ambatuan	Papar	Kampung	5° 30' 32.969" N	115° 54' 31.699" E
17	Kg. Ambawa	Papar	Kampung	5° 37' 4.237" N	115° 57' 29.515" E
18	Kg. Bambang Manggis	Papar	Kampung	5° 35' 19.112" N	115° 57' 43.703" E
19	Kg. Baru Kimanis	Papar	Kampung	5° 37' 4.661" N	115° 53' 10.968" E
20	Kg. Batu Enam	Papar	Kampung	5° 39' 34.391" N	115° 57' 0.217" E
21	Kg. Batu Lima	Papar	Kampung	5° 40' 34.293" N	115° 57' 8.120" E
22	Kg. Baun-Balailait	Papar	Kampung	5° 44' 10.831" N	115° 57' 21.689" E
23	Kg. Belatik	Papar	Kampung	5° 37' 5.185" N	115° 56' 8.178" E
24	Kg. Benoni	Papar	Kampung	5° 41' 38.752" N	115° 55' 25.637" E
25	Kg. Beringis	Papar	Kampung	5° 47' 36.840" N	115° 59' 48.976" E
26	Kg. Berundong	Papar	Kampung	5° 43' 44.562" N	115° 55' 8.084" E
27	Kg. Biau	Papar	Kampung	5° 43' 8.979" N	115° 57' 35.099" E
28	Kg. Biau Bongawan	Papar	Kampung	5° 32' 55.976" N	115° 50' 58.810" E

Bil	Nama	Daerah	Jenis	Latitud	Longitud
29	Kg. Brunei	Papar	Kampung	5° 37' 15.035" N	115° 54' 42.851" E
30	Kg. Buang Sayang	Papar	Kampung	5° 44' 6.823" N	115° 56' 16.405" E
31	Kg. Buayan	Papar	Kampung	5° 46' 27.223" N	116° 11' 31.507" E
32	Kg. Bundusan	Papar	Kampung	5° 45' 25.485" N	115° 56' 22.179" E
33	Kg. Bungug	Papar	Kampung	5° 42' 53.217" N	115° 58' 49.037" E
34	Kg. Daingin	Papar	Kampung	5° 35' 9.947" N	115° 57' 32.711" E
35	Kg. Damako	Papar	Kampung	5° 31' 2.128" N	115° 56' 46.930" E
36	Kg. Dambai	Papar	Kampung	5° 44' 32.224" N	115° 57' 50.290" E
37	Kg. Gading	Papar	Kampung	5° 30' 17.773" N	115° 54' 7.459" E
38	Kg. Gadong	Papar	Kampung	5° 37' 10.225" N	115° 55' 3.238" E
39	Kg. Garamatoi	Papar	Kampung	5° 38' 1.973" N	116° 3' 18.739" E
40	Kg. Hulu Bongawan	Papar	Kampung	5° 32' 6.183" N	115° 51' 47.141" E
41	Kg. Jawa	Papar	Kampung	5° 28' 18.451" N	115° 52' 45.095" E
42	Kg. Jawa	Papar	Kampung	5° 37' 49.051" N	115° 55' 21.314" E
43	Kg. K.	Papar	Kampung	5° 44' 45.196" N	115° 54' 27.427" E
44	Kg. K.	Papar	Kampung	5° 39' 7.993" N	115° 54' 8.896" E
45	Kg. K. Kimanis	Papar	Kampung	5° 36' 51.166" N	115° 53' 44.544" E
46	Kg. Kabang	Papar	Kampung	5° 40' 57.558" N	116° 0' 5.384" E
47	Kg. Kabang Baru	Papar	Kampung	5° 39' 52.832" N	116° 0' 20.368" E
48	Kg. Kaduko	Papar	Kampung	5° 38' 22.331" N	115° 57' 53.813" E
49	Kg. Kaiduan	Papar	Kampung	5° 46' 30.146" N	116° 5' 34.700" E
50	Kg. Kambau	Papar	Kampung	5° 30' 37.869" N	115° 54' 13.038" E
51	Kg. Kambizaan	Papar	Kampung	5° 40' 52.000" N	116° 1' 36.524" E
52	Kg. Kawang	Papar	Kampung	5° 46' 2.075" N	116° 0' 45.338" E
53	Kg. Kawari	Papar	Kampung	5° 40' 45.871" N	115° 59' 0.006" E
54	Kg. Kayau	Papar	Kampung	5° 40' 44.894" N	116° 0' 33.993" E
55	Kg. Kelanahan	Papar	Kampung	5° 43' 13.243" N	115° 55' 0.537" E
56	Kg. Kelatuan	Papar	Kampung	5° 38' 19.986" N	115° 57' 24.911" E
57	Kg. Kerilip	Papar	Kampung	5° 48' 18.212" N	116° 3' 53.843" E
58	Kg. Kinolosodon	Papar	Kampung	5° 32' 42.917" N	115° 58' 52.543" E
59	Kg. Kinuta	Papar	Kampung	5° 42' 11.609" N	115° 58' 49.274" E

Bil	Nama	Daerah	Jenis	Latitud	Longitud
60	Kg. Kogopon	Papar	Kampung	5° 42' 37.685" N	116° 2' 25.335" E
61	Kg. Kopimpinan	Papar	Kampung	5° 42' 11.307" N	115° 57' 23.728" E
62	Kg. Labak	Papar	Kampung	5° 49' 20.100" N	116° 4' 1.311" E
63	Kg. Lakut	Papar	Kampung	5° 43' 38.164" N	115° 57' 2.693" E
64	Kg. Lanas	Papar	Kampung	5° 37' 38.267" N	115° 53' 46.569" E
65	Kg. Langkawit	Papar	Kampung	5° 41' 6.763" N	115° 56' 43.628" E
66	Kg. Langsat	Papar	Kampung	5° 39' 57.919" N	115° 57' 9.844" E
67	Kg. Laut	Papar	Kampung	5° 44' 9.198" N	115° 55' 32.276" E
68	Kg. Limbahau	Papar	Kampung	5° 43' 10.312" N	115° 56' 51.682" E
69	Kg. Limbutong	Papar	Kampung	5° 49' 6.880" N	116° 4' 44.161" E
70	Kg. Limputong	Papar	Kampung	5° 43' 53.607" N	115° 57' 21.971" E
71	Kg. Lingan	Papar	Kampung	5° 37' 23.130" N	115° 59' 59.608" E
72	Kg. Lingan Baru	Papar	Kampung	5° 38' 7.114" N	115° 58' 25.886" E
73	Kg. Lingan Lama	Papar	Kampung	5° 37' 48.430" N	115° 59' 59.040" E
74	Kg. Lipasu	Papar	Kampung	5° 30' 27.434" N	115° 55' 30.648" E
75	Kg. Lubang Batu	Papar	Kampung	5° 34' 0.225" N	115° 53' 40.875" E
76	Kg. Maligan	Papar	Kampung	5° 45' 42.307" N	115° 58' 43.713" E
77	Kg. Mandahan	Papar	Kampung	5° 34' 47.182" N	115° 52' 46.391" E
78	Kg. Marganji	Papar	Kampung	5° 32' 36.771" N	115° 51' 35.672" E
79	Kg. Melagui	Papar	Kampung	5° 39' 13.834" N	115° 57' 17.903" E
80	Kg. Melugus	Papar	Kampung	5° 44' 34.190" N	115° 55' 56.958" E
81	Kg. Mendugi	Papar	Kampung	5° 30' 28.245" N	115° 53' 55.385" E
82	Kg. Mendugi	Papar	Kampung	5° 37' 24.460" N	115° 55' 53.087" E
83	Kg. Mikik	Papar	Kampung	5° 41' 6.769" N	115° 57' 33.582" E
84	Kg. Mook	Papar	Kampung	5° 47' 23.910" N	116° 2' 35.383" E
85	Kg. Nagapas	Papar	Kampung	5° 41' 43.213" N	115° 57' 45.282" E
86	Kg. Novoung	Papar	Kampung	5° 42' 34.571" N	115° 56' 42.943" E
87	Kg. Nyaris-Nyaris	Papar	Kampung	5° 32' 45.735" N	115° 52' 3.395" E
88	Kg. Ovai	Papar	Kampung	5° 41' 0.836" N	116° 2' 2.143" E
89	Kg. Padang	Papar	Kampung	5° 32' 24.153" N	115° 51' 2.280" E
90	Kg. Padawan	Papar	Kampung	5° 42' 14.151" N	115° 59' 3.293" E

Bil	Nama	Daerah	Jenis	Latitud	Longitud
91	Kg. Pamaladan	Papar	Kampung	5° 32' 20.419" N	115° 54' 21.870" E
92	Kg. Pampang	Papar	Kampung	5° 38' 9.013" N	115° 56' 34.003" E
93	Kg. Penampang Baru	Papar	Kampung	5° 36' 10.825" N	115° 57' 26.450" E
94	Kg. Pengalat Besar	Papar	Kampung	5° 45' 42.707" N	115° 57' 43.224" E
95	Kg. Pengalat Kecil	Papar	Kampung	5° 44' 58.339" N	115° 56' 28.236" E
96	Kg. Pikat	Papar	Kampung	5° 32' 40.829" N	115° 51' 23.212" E
97	Kg. Punson	Papar	Kampung	5° 48' 33.691" N	116° 3' 15.263" E
98	Kg. Purak	Papar	Kampung	5° 42' 26.211" N	115° 59' 29.121" E
99	Kg. Rampazan	Papar	Kampung	5° 41' 47.557" N	115° 58' 25.733" E
100	Kg. Rancangan Kimanis	Papar	Kampung	5° 35' 57.320" N	115° 55' 27.616" E
101	Kg. Regi	Papar	Kampung	5° 45' 21.418" N	115° 56' 58.469" E
102	Kg. Sabandil	Papar	Kampung	5° 43' 49.479" N	115° 59' 2.809" E
103	Kg. Sapat	Papar	Kampung	5° 43' 52.261" N	115° 56' 40.588" E
104	Kg. Seberang Benoni	Papar	Kampung	5° 41' 3.826" N	115° 55' 24.021" E
105	Kg. Seladan	Papar	Kampung	5° 32' 38.644" N	115° 51' 9.133" E
106	Kg. Selangan	Papar	Kampung	5° 32' 21.993" N	115° 50' 49.794" E
107	Kg. Simpudu	Papar	Kampung	5° 41' 29.168" N	115° 59' 0.784" E
108	Kg. Simpudu	Papar	Kampung	5° 41' 4.936" N	115° 59' 32.039" E
109	Kg. Somboi	Papar	Kampung	5° 49' 1.496" N	116° 2' 17.818" E
110	Kg. Sri Serbang	Papar	Kampung	5° 32' 19.119" N	115° 50' 36.654" E
111	Kg. Sumbiling	Papar	Kampung	5° 30' 34.654" N	115° 55' 17.780" E
112	Kg. Sungai Padang	Papar	Kampung	5° 44' 15.664" N	115° 55' 20.344" E
113	Kg. Sungkadon	Papar	Kampung	5° 42' 25.183" N	115° 56' 16.153" E
114	Kg. Suok	Papar	Kampung	5° 41' 32.718" N	115° 57' 40.620" E
115	Kg. Surapit	Papar	Kampung	5° 41' 50.388" N	115° 59' 2.342" E
116	Kg. Surati	Papar	Kampung	5° 43' 51.228" N	115° 56' 16.402" E
117	Kg. Takis	Papar	Kampung	5° 43' 11.843" N	115° 55' 30.335" E
118	Kg. Talantang	Papar	Kampung	5° 29' 8.576" N	115° 54' 54.593" E
119	Kg. Talon	Papar	Kampung	5° 32' 37.304" N	115° 51' 2.726" E
120	Kg. Tampasak	Papar	Kampung	5° 48' 37.148" N	116° 3' 56.433" E
121	Kg. Tamui	Papar	Kampung	5° 42' 19.242" N	115° 57' 54.997" E

Bil	Nama	Daerah	Jenis	Latitud	Longitud
122	Kg. Tanaki Kawang	Papar	Kampung	5° 45' 46.504" N	116° 1' 37.536" E
123	Kg. Tengah 1	Papar	Kampung	5° 31' 55.740" N	115° 51' 30.102" E
124	Kg. Tengah 2	Papar	Kampung	5° 32' 2.744" N	115° 51' 44.331" E
125	Kg. Terap	Papar	Kampung	5° 32' 22.328" N	115° 51' 32.848" E
126	Kg. Tibabar	Papar	Kampung	5° 30' 45.301" N	115° 55' 10.256" E
127	Kg. Tiku	Papar	Kampung	5° 47' 1.393" N	116° 10' 19.830" E
128	Kg. Timbagan	Papar	Kampung	5° 44' 25.720" N	115° 56' 20.421" E
129	Kg. Timpalanuk	Papar	Kampung	5° 30' 16.400" N	115° 55' 44.733" E
130	Kg. Titimboungon	Papar	Kampung	5° 43' 11.116" N	115° 58' 14.274" E
131	Kg. Ulu Kimanis	Papar	Kampung	5° 33' 55.047" N	115° 57' 36.699" E
132	Kg. Ulu Lumagar	Papar	Kampung	5° 27' 14.822" N	115° 52' 47.580" E
133	Kg. Ulu Sapat	Papar	Kampung	5° 43' 59.812" N	115° 57' 3.081" E
134	Kg. Viging	Papar	Kampung	5° 29' 59.227" N	115° 52' 57.846" E
135	Kg. Wolit	Papar	Kampung	5° 32' 2.931" N	115° 59' 58.326" E
136	Kimanis	Papar	Pekan	5° 36' 58.757" N	115° 53' 20.887" E
137	Kinarut	Papar	Kampung	5° 47' 49.015" N	116° 2' 20.187" E
138	Lokkawi	Papar	Kampung	5° 50' 19.847" N	116° 3' 38.569" E
139	Mandahan	Papar	Kampung	5° 33' 55.499" N	115° 53' 42.025" E
140	Melinsung	Papar	Kampung	5° 46' 48.812" N	115° 58' 52.591" E
141	P. Dinawan	Papar	Pulau	5° 50' 35.021" N	115° 59' 12.064" E
142	P. Dinawan Kecil	Papar	Pulau	6° 38' 59.966" N	116° 58' 59.969" E
143	P. Layang	Papar	Pulau	5° 46' 44.027" N	115° 53' 12.044" E
144	P. Mantukud	Papar	Pulau	5° 50' 19.026" N	116° 0' 34.045" E
145	Pantai Manis	Papar	Pantai	5° 43' 58.843" N	115° 53' 40.974" E
146	Pantai Melingsung	Papar	Pantai	5° 47' 6.483" N	115° 58' 46.819" E
147	Papar (Pekan)	Papar	Pekan	5° 44' 0.524" N	115° 55' 42.964" E
148	Pekan Bongawan	Papar	Pekan	5° 32' 22.412" N	115° 51' 13.418" E
149	S. Nadutan	Papar	Sungai	5° 36' 19.588" N	115° 55' 20.532" E
150	Sg. Benoni	Papar	Sungai	5° 40' 21.311" N	115° 53' 53.908" E
151	Sg. Bongawan	Papar	Sungai	5° 32' 40.008" N	115° 50' 16.858" E
152	Sg. Kelatuan	Papar	Sungai	5° 38' 59.924" N	115° 54' 0.378" E

Bil	Nama	Daerah	Jenis	Latitud	Longitud
153	Sg. Kimanis	Papar	Sungai	5° 37' 11.359" N	115° 53' 27.896" E
154	Sg. Kimanis Kiri	Papar	Sungai	5° 34' 13.892" N	116° 0' 24.068" E
155	Sg. Kimanis Kanan	Papar	Sungai	5° 32' 26.931" N	115° 58' 59.685" E
156	Sg. Kimanis Simpang Kanan	Papar	Sungai	5° 32' 0.702" N	115° 59' 47.495" E
157	Sg. Kimanis Simpang Kiri	Papar	Sungai	5° 34' 15.384" N	115° 59' 6.346" E
158	Sg. Mandahan	Papar	Sungai	5° 33' 35.422" N	115° 52' 32.205" E
159	Sg. Mandahan	Papar	Sungai	5° 34' 17.708" N	115° 52' 33.525" E
160	Sg. Mandalipau	Papar	Sungai	5° 42' 28.120" N	116° 5' 6.211" E
161	Sg. Papar	Papar	Sungai	5° 41' 13.403" N	115° 59' 9.717" E
162	Sg. Pengalat Besar	Papar	Sungai	5° 45' 24.851" N	115° 57' 24.552" E
163	Sg. Pengalat Kecil	Papar	Sungai	5° 45' 31.844" N	115° 56' 42.002" E
164	Sg. Pus	Papar	Sungai	5° 29' 44.741" N	115° 54' 26.452" E
165	Sg. Tari	Papar	Sungai	5° 36' 7.869" N	115° 52' 51.289" E
166	Sg. Timpalanuk	Papar	Sungai	5° 29' 34.035" N	115° 55' 53.611" E
167	Tanjung Melingsung	Papar	Tanjung	5° 47' 7.832" N	115° 58' 21.860" E
168	Terumbu Loblian	Papar	Terumbu	5° 50' 34.967" N	115° 59' 11.968" E
169	Timpalanuk	Papar	Pekan	5° 30' 27.115" N	115° 55' 58.589" E
170	Tlk. Kimanis	Papar	Teluk	5° 38' 56.099" N	115° 52' 11.654" E
171	Tmn. Kimanis Jaya	Papar	Taman	5° 36' 41.289" N	115° 53' 47.328" E
172	Tmn. Nagapas	Papar	Taman	5° 41' 45.007" N	115° 57' 15.096" E
173	Tmn. Pengalat Besar	Papar	Taman	5° 44' 58.694" N	115° 57' 49.855" E
174	Ulu Kimanis	Papar	Pekan	5° 33' 59.038" N	115° 57' 10.494" E

Daerah Penampang

Bil	Nama	Daerah	Jenis	Latitud	Longitud
1	Batuan Dumpil	Penampang	Batuan	5° 53' 36.726" N	116° 1' 5.168" E
2	Beverly Hills	Penampang	Bukit	5° 56' 11.106" N	116° 6' 10.616" E
3	Bkt. Kuda	Penampang	Bukit	5° 52' 54.743" N	116° 5' 18.566" E
4	Bkt. Vor Villa	Penampang	Bukit	5° 54' 14.773" N	116° 2' 33.642" E
5	Jesselton S. Base	Penampang	Pekan	5° 52' 40.719" N	116° 3' 45.097" E
6	Kendara	Penampang	Pekan	5° 55' 49.539" N	116° 4' 21.140" E
7	Kg. Babagon	Penampang	Kampung	5° 54' 17.474" N	116° 10' 56.983" E
8	Kg. Babagon Laut	Penampang	Kampung	5° 49' 2.096" N	116° 9' 42.467" E
9	Kg. Buit Hill	Penampang	Kampung	5° 54' 12.742" N	116° 4' 8.894" E
10	Kg. Dungkahang	Penampang	Kampung	5° 54' 14.755" N	116° 6' 24.025" E
11	Kg. Ganang	Penampang	Kampung	5° 55' 7.115" N	116° 3' 46.644" E
12	Kg. Guunsing	Penampang	Kampung	5° 54' 23.156" N	116° 5' 13.544" E
13	Kg. Inobong	Penampang	Kampung	5° 54' 21.366" N	116° 7' 47.224" E
14	Kg. Kalasunan	Penampang	Kampung	5° 56' 57.438" N	116° 11' 27.625" E
15	Kg. Kapoor	Penampang	Kampung	5° 54' 36.113" N	116° 11' 20.709" E
16	Kg. Katuan	Penampang	Kampung	5° 47' 12.468" N	116° 17' 13.666" E
17	Kg. Kepayan	Penampang	Kampung	5° 55' 37.726" N	116° 3' 58.781" E
18	Kg. Ketiau	Penampang	Kampung	5° 53' 4.445" N	116° 3' 11.004" E
19	Kg. Kibabaig	Penampang	Kampung	5° 55' 2.971" N	116° 6' 58.778" E
20	Kg. Kibambangan	Penampang	Kampung	5° 52' 55.955" N	116° 8' 39.201" E
21	Kg. Kiloupodos	Penampang	Kampung	5° 47' 27.383" N	116° 15' 13.950" E
22	Kg. Kipuovo	Penampang	Kampung	5° 56' 20.084" N	116° 9' 54.520" E
23	Kg. Kitawoh	Penampang	Kampung	5° 50' 34.135" N	116° 17' 25.390" E
24	Kg. Kolopis	Penampang	Kampung	5° 55' 31.429" N	116° 8' 7.417" E
25	Kg. Lembising	Penampang	Kampung	5° 51' 59.969" N	116° 3' 28.818" E
26	Kg. Lokawi Baru	Penampang	Kampung	5° 51' 17.780" N	116° 4' 3.411" E
27	Kg. Longkogungan	Penampang	Kampung	5° 47' 49.372" N	116° 17' 36.604" E
28	Kg. Masugi	Penampang	Kampung	5° 47' 18.452" N	116° 17' 21.498" E

Bil	Nama	Daerah	Jenis	Latitud	Longitud
29	Kg. Matambai	Penampang	Kampung	5° 55' 30.415" N	116° 3' 55.822" E
30	Kg. Menintok	Penampang	Kampung	5° 47' 0.212" N	116° 16' 30.599" E
31	Kg. Meruntum	Penampang	Kampung	5° 52' 1.578" N	116° 2' 50.171" E
32	Kg. Moyog	Penampang	Kampung	5° 53' 15.570" N	116° 14' 9.259" E
33	Kg. Norodon	Penampang	Kampung	5° 47' 5.912" N	116° 16' 36.641" E
34	Kg. Novunsu	Penampang	Kampung	5° 53' 56.858" N	116° 5' 19.015" E
35	Kg. Pasir Putih	Penampang	Kampung	5° 53' 47.987" N	116° 2' 31.960" E
36	Kg. Penambiran	Penampang	Kampung	5° 54' 4.602" N	116° 13' 28.627" E
37	Kg. Penampang	Penampang	Kampung	5° 54' 6.258" N	116° 5' 49.068" E
38	Kg. Petagas	Penampang	Kampung	5° 54' 40.056" N	116° 3' 12.057" E
39	Kg. Pogunon	Penampang	Kampung	5° 54' 55.942" N	116° 8' 42.463" E
40	Kg. Pongobonon	Penampang	Kampung	5° 47' 30.601" N	116° 13' 8.162" E
41	Kg. Putaton	Penampang	Kampung	5° 54' 26.455" N	116° 8' 19.760" E
42	Kg. Puun Tunoh	Penampang	Kampung	5° 54' 28.240" N	116° 4' 44.014" E
43	Kg. Rugading	Penampang	Kampung	5° 54' 26.771" N	116° 12' 21.432" E
44	Kg. Sailan	Penampang	Kampung	5° 53' 16.919" N	116° 3' 2.868" E
45	Kg. Serapong	Penampang	Kampung	5° 56' 4.554" N	116° 8' 59.465" E
46	Kg. Serigai	Penampang	Kampung	5° 52' 57.012" N	116° 3' 13.408" E
47	Kg. Sodomon	Penampang	Kampung	5° 55' 4.303" N	116° 3' 20.751" E
48	Kg. Sokid	Penampang	Kampung	5° 55' 34.093" N	116° 9' 45.427" E
49	Kg. Teguli	Penampang	Kampung	5° 54' 25.636" N	116° 3' 11.764" E
50	Kg. Tempiasa	Penampang	Kampung	5° 47' 39.681" N	116° 9' 4.303" E
51	Kg. Terawi	Penampang	Kampung	5° 53' 48.264" N	116° 4' 29.330" E
52	Kg. Terian	Penampang	Kampung	5° 48' 35.626" N	116° 10' 51.129" E
53	Kg. Timpango	Penampang	Kampung	5° 53' 4.609" N	116° 9' 56.229" E
54	Kg. Timpangoh Laut	Penampang	Kampung	5° 49' 7.453" N	116° 6' 46.004" E
55	Kg. Tondulu	Penampang	Kampung	5° 47' 21.998" N	116° 16' 55.769" E
56	Kg. Tuavon	Penampang	Kampung	5° 54' 52.666" N	116° 7' 2.599" E
57	Kg. Tulung	Penampang	Kampung	5° 55' 1.346" N	116° 9' 51.352" E
58	Kg. Ulu	Penampang	Kampung	5° 53' 58.011" N	116° 3' 44.118" E
59	Kibambangan	Penampang	Pekan	5° 50' 52.967" N	116° 8' 23.440" E

Bil	Nama	Daerah	Jenis	Latitud	Longitud
60	P. Meruntum	Penampang	Pulau	5° 52' 0.015" N	116° 2' 0.065" E
61	Pungyin	Penampang	Pekan	5° 53' 41.673" N	116° 8' 51.217" E
62	Puteh Mata	Penampang	Kampung	5° 55' 5.965" N	116° 12' 42.526" E
63	S. Kolopis	Penampang	Sungai	5° 55' 18.526" N	116° 8' 23.581" E
64	S. Mantisun	Penampang	Sungai	5° 49' 39.654" N	116° 10' 53.482" E
65	S. Moyog	Penampang	Sungai	5° 54' 3.850" N	116° 12' 28.572" E
66	S. Putatan	Penampang	Sungai	5° 52' 46.974" N	116° 8' 52.098" E
67	Sg. Kalangaan	Penampang	Sungai	5° 50' 3.045" N	116° 15' 6.127" E
68	Sg. Kegiman	Penampang	Sungai	5° 48' 37.881" N	116° 18' 9.711" E
69	Sg. Kinerrican	Penampang	Sungai	5° 47' 54.147" N	116° 18' 44.310" E
70	Sg. Kipouvo	Penampang	Sungai	5° 55' 56.591" N	116° 9' 38.054" E
71	Sg. Kiulu	Penampang	Sungai	5° 46' 4.645" N	116° 16' 28.765" E
72	Sg. Kosilad	Penampang	Sungai	5° 46' 46.726" N	116° 16' 45.193" E
73	Sg. Mantakin	Penampang	Sungai	5° 47' 29.075" N	116° 18' 18.569" E
74	Sg. Mantisantis	Penampang	Sungai	5° 47' 3.141" N	116° 16' 57.074" E
75	Sg. Maruntian	Penampang	Sungai	5° 47' 51.084" N	116° 17' 6.445" E
76	Sg. Masugi	Penampang	Sungai	5° 46' 42.891" N	116° 17' 49.473" E
77	Sg. Sosopon	Penampang	Sungai	5° 53' 25.264" N	116° 12' 29.980" E
78	Sg. Terian	Penampang	Sungai	5° 50' 4.137" N	116° 12' 21.472" E
79	Sg. Timpango	Penampang	Sungai	5° 53' 31.241" N	116° 9' 28.460" E
80	Tamba Rayong	Penampang	Pekan	5° 50' 28.280" N	116° 10' 15.287" E
81	Tivong	Penampang	Pekan	5° 55' 23.947" N	116° 7' 10.581" E
82	Tmn. Baginda	Penampang	Taman	5° 55' 55.758" N	116° 4' 56.251" E
83	Tmn. Bahagia	Penampang	Taman	5° 55' 37.311" N	116° 4' 39.551" E
84	Tmn. Berhwemin	Penampang	Taman	5° 55' 39.006" N	116° 3' 35.215" E
85	Tmn. Bersatu	Penampang	Taman	5° 54' 27.351" N	116° 2' 45.306" E
86	Tmn. Bulan	Penampang	Taman	5° 55' 30.192" N	116° 4' 44.363" E
87	Tmn. Cameron	Penampang	Taman	5° 56' 22.201" N	116° 5' 1.542" E
88	Tmn. Century	Penampang	Taman	5° 56' 5.975" N	116° 5' 25.658" E
89	Tmn. Century Baru	Penampang	Taman	5° 56' 18.501" N	116° 5' 20.253" E
90	Tmn. Dai Ming	Penampang	Taman	5° 56' 35.429" N	116° 5' 20.559" E

Bil	Nama	Daerah	Jenis	Latitud	Longitud
91	Tmn. Darius	Penampang	Taman	5° 53' 33.019" N	116° 2' 44.604" E
92	Tmn. Delima	Penampang	Taman	5° 56' 7.298" N	116° 4' 45.802" E
93	Tmn. Deluxe	Penampang	Taman	5° 55' 33.264" N	116° 3' 45.073" E
94	Tmn. Donggongon	Penampang	Taman	5° 54' 28.780" N	116° 6' 18.466" E
95	Tmn. Eden	Penampang	Taman	5° 56' 6.869" N	116° 4' 25.966" E
96	Tmn. Everclicked	Penampang	Taman	5° 55' 43.888" N	116° 4' 46.409" E
97	Tmn. Fraser	Penampang	Taman	5° 56' 16.075" N	116° 5' 2.814" E
98	Tmn. Friendship Garden	Penampang	Taman	5° 55' 27.513" N	116° 3' 28.302" E
99	Tmn. Gaya	Penampang	Taman	5° 56' 26.882" N	116° 5' 10.245" E
100	Tmn. Golf View	Penampang	Taman	5° 56' 31.593" N	116° 5' 54.421" E
101	Tmn. Grand Millennium	Penampang	Taman	5° 55' 19.101" N	116° 5' 31.554" E
102	Tmn. Hiburan	Penampang	Taman	5° 56' 3.691" N	116° 5' 12.804" E
103	Tmn. Intan	Penampang	Taman	5° 56' 25.641" N	116° 5' 53.386" E
104	Tmn. Jelitana Utama	Penampang	Taman	5° 56' 17.503" N	116° 6' 0.176" E
105	Tmn. Jindo	Penampang	Taman	5° 56' 28.306" N	116° 5' 26.183" E
106	Tmn. Jumbo	Penampang	Taman	5° 54' 48.893" N	116° 2' 54.735" E
107	Tmn. Kemayan	Penampang	Taman	5° 56' 0.129" N	116° 5' 36.751" E
108	Tmn. Kohizan	Penampang	Taman	5° 55' 38.890" N	116° 4' 57.116" E
109	Tmn. Ko-Pelajaran	Penampang	Taman	5° 54' 33.225" N	116° 2' 35.254" E
110	Tmn. Landmark	Penampang	Taman	5° 55' 51.132" N	116° 5' 39.278" E
111	Tmn. Lintas	Penampang	Taman	5° 56' 0.145" N	116° 4' 22.554" E
112	Tmn. Masjaya	Penampang	Taman	5° 55' 32.137" N	116° 4' 24.994" E
113	Tmn. Mat Salleh	Penampang	Taman	5° 55' 29.934" N	116° 4' 8.435" E
114	Tmn. Milek	Penampang	Taman	5° 56' 32.223" N	116° 5' 2.824" E
115	Tmn. Negara Banjaran Crocker	Penampang	Hutan	5° 48' 38.295" N	116° 21' 6.821" E
116	Tmn. Nosoob	Penampang	Taman	5° 55' 54.106" N	116° 5' 15.589" E
117	Tmn. Olivia	Penampang	Taman	5° 55' 20.926" N	116° 3' 44.821" E
118	Tmn. Oriental	Penampang	Taman	5° 55' 48.273" N	116° 4' 55.761" E
119	Tmn. Pasir Putih Dua	Penampang	Taman	5° 53' 53.476" N	116° 2' 13.518" E
120	Tmn. Pasir Putih Satu	Penampang	Taman	5° 53' 58.888" N	116° 2' 25.995" E
121	Tmn. Penampang	Penampang	Taman	5° 55' 29.648" N	116° 6' 6.848" E

Bil	Nama	Daerah	Jenis	Latitud	Longitud
122	Tmn. Penampang 2	Penampang	Taman	5° 55' 38.759" N	116° 6' 0.777" E
123	Tmn. Perdana	Penampang	Taman	5° 56' 5.645" N	116° 5' 54.724" E
124	Tmn. Perdana Emas	Penampang	Taman	5° 54' 23.740" N	116° 2' 44.835" E
125	Tmn. Petagas	Penampang	Taman	5° 54' 35.585" N	116° 2' 45.962" E
126	Tmn. Puluduk	Penampang	Taman	5° 55' 5.861" N	116° 5' 50.286" E
127	Tmn. Punai Koidupan	Penampang	Taman	5° 55' 14.298" N	116° 5' 14.138" E
128	Tmn. Regency	Penampang	Taman	5° 55' 11.604" N	116° 6' 1.562" E
129	Tmn. Reservoir 2	Penampang	Taman	5° 56' 37.000" N	116° 5' 54.023" E
130	Tmn. Sindo	Penampang	Taman	5° 55' 56.875" N	116° 5' 29.355" E
131	Tmn. Sri Bahang	Penampang	Taman	5° 55' 12.345" N	116° 5' 20.956" E
132	Tmn. Teluk Villa	Penampang	Taman	5° 53' 41.647" N	116° 2' 15.968" E
133	Tmn. Union	Penampang	Taman	5° 53' 55.281" N	116° 2' 45.941" E
134	Tmn. Victory	Penampang	Taman	5° 56' 0.135" N	116° 5' 0.107" E
135	Towering Height	Penampang	Taman	5° 55' 43.228" N	116° 5' 16.644" E

Daerah Pensiangan

Bil	Nama	Daerah	Jenis	Latitud	Longitud
1	Amantai (Ditinggalkan)	Pensiangan	Pekan	4° 24' 14.122" N	116° 17' 9.645" E
2	Banjaran Maitland	Pensiangan	Bukit	5° 3' 15.693" N	116° 27' 45.862" E
3	Bantul (Ditinggalkan)	Pensiangan	Pekan	4° 25' 3.368" N	116° 5' 56.012" E
4	Batu Punggul	Pensiangan	Batuan	4° 37' 48.081" N	116° 36' 57.315" E
5	Bintason	Pensiangan	Pekan	4° 32' 24.722" N	116° 18' 56.845" E
6	Bkt. Lumuton	Pensiangan	Bukit	4° 36' 5.304" N	116° 21' 33.702" E
7	Botutai	Pensiangan	Pekan	4° 52' 44.081" N	116° 15' 35.598" E
8	G. Amintulai	Pensiangan	Bukit	4° 40' 29.616" N	116° 20' 51.754" E
9	H.R. Pensiangan	Pensiangan	Hutan	4° 52' 9.328" N	116° 14' 5.670" E
10	H.R. Sungai Pinangah	Pensiangan	Hutan	4° 58' 40.726" N	116° 52' 10.833" E
11	H.R. Sungai Telekosang	Pensiangan	Hutan	4° 41' 55.907" N	116° 8' 26.319" E
12	H.R. Sungei	Pensiangan	Hutan	4° 33' 43.702" N	116° 15' 4.663" E
13	H.R. Tambahan Kalabakan	Pensiangan	Hutan	4° 43' 31.870" N	117° 45' 29.996" E
14	H.R. Tanjung	Pensiangan	Hutan	4° 18' 59.919" N	117° 54' 47.878" E
15	H.R. Tawau	Pensiangan	Hutan	4° 22' 30.277" N	117° 35' 31.587" E
16	H.R. Ulu Kalumpang	Pensiangan	Hutan	4° 35' 13.205" N	117° 57' 41.510" E
17	H.R. Ulu Kulumpang	Pensiangan	Hutan	4° 34' 0.298" N	118° 10' 2.241" E
18	H.R. Ulu Segama	Pensiangan	Hutan	4° 57' 42.079" N	117° 49' 56.611" E
19	H.R. Ulu Sungei Padas	Pensiangan	Hutan	4° 30' 54.338" N	116° 15' 40.915" E
20	H.R. Umas-Umas	Pensiangan	Hutan	4° 25' 45.028" N	117° 43' 15.810" E
21	Hutan Simpan Bald Hill	Pensiangan	Hutan	4° 25' 22.116" N	118° 1' 51.504" E
22	Hutan Simpan Batu Mapun	Pensiangan	Hutan	4° 24' 5.410" N	117° 38' 53.008" E
23	Hutan Simpan Milian Labau	Pensiangan	Hutan	5° 4' 55.402" N	116° 31' 6.152" E
24	Hutan Simpan Sapulut	Pensiangan	Hutan	4° 40' 9.909" N	116° 41' 21.528" E
25	Hutan Simpan Sungai Kabu	Pensiangan	Hutan	4° 26' 24.655" N	116° 9' 17.626" E
26	Hutan Simpan Sungai Salalir	Pensiangan	Hutan	4° 20' 4.178" N	116° 3' 35.491" E
27	Hutan Simpan Sungai Tagol	Pensiangan	Hutan	4° 24' 52.222" N	115° 57' 52.666" E
28	Hutan Simpan Sungai Tumasak	Pensiangan	Hutan	4° 24' 29.728" N	116° 21' 32.351" E

Bil	Nama	Daerah	Jenis	Latitud	Longitud
29	K. Tumalacak	Pensiangan	Kampung	4° 30' 38.703" N	116° 21' 31.526" E
30	Kalaba	Pensiangan	Kampung	4° 40' 39.668" N	117° 6' 38.671" E
31	Kg. Agis	Pensiangan	Kampung	4° 35' 44.143" N	116° 27' 6.219" E
32	Kg. Agulio (Ditinggalkan)	Pensiangan	Kampung	4° 58' 21.896" N	116° 21' 43.618" E
33	Kg. Anambai Baru	Pensiangan	Kampung	5° 1' 53.826" N	116° 24' 53.994" E
34	Kg. Babalitan	Pensiangan	Kampung	4° 26' 57.388" N	116° 25' 57.428" E
35	Kg. Babayasing	Pensiangan	Kampung	4° 30' 37.114" N	116° 16' 33.227" E
36	Kg. Bahagia	Pensiangan	Kampung	5° 5' 32.410" N	116° 26' 20.138" E
37	Kg. Balantos	Pensiangan	Kampung	4° 35' 21.404" N	116° 27' 14.635" E
38	Kg. Balaron	Pensiangan	Kampung	4° 42' 59.227" N	116° 26' 13.999" E
39	Kg. Balaron Kecil	Pensiangan	Kampung	4° 43' 13.640" N	116° 25' 57.555" E
40	Kg. Balilang	Pensiangan	Kampung	4° 31' 28.387" N	116° 18' 32.229" E
41	Kg. Bansuit	Pensiangan	Kampung	5° 6' 41.457" N	116° 25' 14.285" E
42	Kg. Bantangan	Pensiangan	Kampung	4° 29' 4.579" N	116° 14' 54.435" E
43	Kg. Bantul	Pensiangan	Kampung	4° 20' 32.520" N	116° 25' 34.810" E
44	Kg. Bigor	Pensiangan	Kampung	4° 42' 5.563" N	116° 30' 21.207" E
45	Kg. Binanding A	Pensiangan	Kampung	4° 30' 39.290" N	116° 25' 43.911" E
46	Kg. Binanding Baru B	Pensiangan	Kampung	4° 30' 17.028" N	116° 25' 29.618" E
47	Kg. Binanun	Pensiangan	Kampung	4° 49' 35.463" N	116° 13' 22.622" E
48	Kg. Binusu	Pensiangan	Kampung	4° 28' 26.260" N	116° 14' 40.329" E
49	Kg. Bola Baru	Pensiangan	Kampung	4° 33' 1.810" N	116° 17' 32.411" E
50	Kg. Bola Lama	Pensiangan	Kampung	4° 32' 39.701" N	116° 17' 58.355" E
51	Kg. Bubuton (Ditinggalkan)	Pensiangan	Kampung	4° 32' 11.898" N	116° 26' 19.918" E
52	Kg. Bulait	Pensiangan	Kampung	4° 34' 52.595" N	116° 27' 13.446" E
53	Kg. Buntung	Pensiangan	Kampung	4° 29' 54.402" N	116° 24' 57.577" E
54	Kg. Dua	Pensiangan	Kampung	5° 4' 16.492" N	116° 27' 19.619" E
55	Kg. Dubolon	Pensiangan	Kampung	4° 30' 8.208" N	116° 15' 32.739" E
56	Kg. Enam	Pensiangan	Kampung	5° 2' 41.799" N	116° 23' 55.342" E
57	Kg. Fontas	Pensiangan	Kampung	4° 59' 21.953" N	116° 30' 17.003" E
58	Kg. Haungan	Pensiangan	Kampung	4° 33' 27.992" N	116° 11' 48.901" E
59	Kg. Hinalung Pampalang	Pensiangan	Kampung	4° 42' 18.827" N	116° 30' 25.140" E

Bil	Nama	Daerah	Jenis	Latitud	Longitud
60	Kg. Inakaak	Pensiangan	Kampung	4° 25' 35.420" N	116° 25' 47.758" E
61	Kg. Indah	Pensiangan	Kampung	5° 2' 26.305" N	116° 26' 49.105" E
62	Kg. K. Sabanait	Pensiangan	Kampung	4° 31' 47.217" N	116° 25' 42.543" E
63	Kg. K. Sibangali	Pensiangan	Kampung	4° 30' 35.632" N	116° 15' 44.197" E
64	Kg. K. Sumaralang	Pensiangan	Kampung	4° 27' 41.624" N	116° 25' 53.731" E
65	Kg. K. Sumatalun	Pensiangan	Kampung	4° 28' 45.910" N	116° 26' 3.731" E
66	Kg. Kabangawong	Pensiangan	Kampung	5° 1' 3.578" N	116° 27' 30.622" E
67	Kg. Kabu Baru	Pensiangan	Kampung	4° 21' 25.684" N	116° 8' 44.121" E
68	Kg. Kagasa	Pensiangan	Kampung	4° 48' 36.629" N	116° 30' 18.413" E
69	Kg. Kahulangu	Pensiangan	Kampung	4° 43' 6.164" N	116° 25' 29.963" E
70	Kg. Kaingalan Sapulut	Pensiangan	Kampung	4° 41' 59.682" N	116° 30' 0.731" E
71	Kg. Kakutar	Pensiangan	Kampung	4° 28' 1.686" N	116° 36' 26.834" E
72	Kg. Kalas	Pensiangan	Kampung	5° 3' 41.089" N	116° 26' 25.760" E
73	Kg. Kanagasan	Pensiangan	Kampung	5° 6' 8.125" N	116° 26' 14.642" E
74	Kg. Kapiasau	Pensiangan	Kampung	4° 30' 44.993" N	116° 25' 36.576" E
75	Kg. Karampalon	Pensiangan	Kampung	4° 31' 52.513" N	116° 14' 17.493" E
76	Kg. Kasaluh	Pensiangan	Kampung	4° 34' 24.184" N	116° 16' 27.991" E
77	Kg. Kasumunsong	Pensiangan	Kampung	4° 36' 58.709" N	116° 15' 23.988" E
78	Kg. Katalirus	Pensiangan	Kampung	4° 56' 51.223" N	116° 15' 53.798" E
79	Kg. Kebumbunut	Pensiangan	Kampung	4° 42' 43.184" N	116° 26' 12.228" E
80	Kg. Kelilia	Pensiangan	Kampung	4° 35' 58.728" N	116° 19' 57.557" E
81	Kg. Kinalaitan (Ditinggalkan)	Pensiangan	Kampung	4° 31' 6.033" N	116° 7' 51.497" E
82	Kg. Koyoon	Pensiangan	Kampung	4° 42' 18.606" N	116° 29' 53.399" E
83	Kg. Kuyoh	Pensiangan	Kampung	4° 32' 16.365" N	116° 26' 31.232" E
84	Kg. Labang	Pensiangan	Kampung	4° 41' 44.756" N	116° 35' 46.759" E
85	Kg. Labug	Pensiangan	Kampung	4° 57' 14.415" N	116° 24' 49.366" E
86	Kg. Langkukuk	Pensiangan	Kampung	4° 54' 44.841" N	116° 29' 32.128" E
87	Kg. Layon	Pensiangan	Kampung	4° 51' 21.012" N	116° 16' 3.168" E
88	Kg. Lilimpi	Pensiangan	Kampung	4° 25' 45.086" N	116° 13' 21.066" E
89	Kg. Lima	Pensiangan	Kampung	5° 1' 50.071" N	116° 25' 2.254" E
90	Kg. Limbatu (Ditinggalkan)	Pensiangan	Kampung	4° 26' 50.426" N	116° 26' 2.582" E

Bil	Nama	Daerah	Jenis	Latitud	Longitud
91	Kg. Liningkar	Pensiangan	Kampung	4° 40' 42.932" N	116° 34' 15.915" E
92	Kg. Lirung	Pensiangan	Kampung	4° 32' 39.376" N	116° 22' 8.672" E
93	Kg. Loboh	Pensiangan	Kampung	5° 3' 29.447" N	116° 26' 47.682" E
94	Kg. Loporon	Pensiangan	Kampung	4° 30' 31.536" N	116° 17' 1.426" E
95	Kg. Lotong	Pensiangan	Kampung	4° 42' 56.736" N	116° 27' 6.854" E
96	Kg. Lumiri Nabawan	Pensiangan	Kampung	4° 52' 31.469" N	116° 11' 12.985" E
97	Kg. Lumiri Tengah Nabawan	Pensiangan	Kampung	4° 52' 16.095" N	116° 11' 27.389" E
98	Kg. Lumpagas	Pensiangan	Kampung	4° 23' 52.507" N	116° 25' 52.547" E
99	Kg. Malampoi	Pensiangan	Kampung	4° 59' 4.493" N	116° 27' 45.095" E
100	Kg. Malinja A&B	Pensiangan	Kampung	5° 3' 4.473" N	116° 27' 6.286" E
101	Kg. Malutok	Pensiangan	Kampung	4° 54' 59.270" N	116° 14' 50.265" E
102	Kg. Mambu	Pensiangan	Kampung	4° 32' 21.307" N	116° 19' 28.429" E
103	Kg. Mambuh (Ditinggalkan)	Pensiangan	Kampung	4° 33' 33.273" N	116° 9' 53.416" E
104	Kg. Mangkam	Pensiangan	Kampung	4° 29' 6.771" N	116° 25' 34.349" E
105	Kg. Mangkayun	Pensiangan	Kampung	4° 28' 57.847" N	116° 14' 52.909" E
106	Kg. Mangkulasing	Pensiangan	Kampung	5° 3' 48.183" N	116° 24' 27.927" E
107	Kg. Matiku	Pensiangan	Kampung	4° 47' 51.236" N	116° 30' 31.220" E
108	Kg. Melilia	Pensiangan	Kampung	4° 24' 42.552" N	116° 13' 18.004" E
109	Kg. Mogontok	Pensiangan	Kampung	4° 56' 15.092" N	116° 25' 57.527" E
110	Kg. Murik	Pensiangan	Kampung	4° 32' 16.415" N	116° 22' 41.552" E
111	Kg. Naaturan	Pensiangan	Kampung	4° 41' 42.750" N	116° 35' 14.717" E
112	Kg. Nabangun	Pensiangan	Kampung	4° 32' 16.290" N	116° 18' 56.608" E
113	Kg. Nakuyung	Pensiangan	Kampung	5° 1' 43.065" N	116° 24' 56.958" E
114	Kg. Nangkawangan	Pensiangan	Kampung	4° 50' 25.810" N	116° 14' 40.220" E
115	Kg. Nangkuluson	Pensiangan	Kampung	4° 58' 1.147" N	116° 23' 38.929" E
116	Kg. Padang	Pensiangan	Kampung	4° 42' 49.785" N	116° 27' 34.533" E
117	Kg. Pagalungan	Pensiangan	Kampung	4° 30' 2.990" N	116° 25' 18.028" E
118	Kg. Pamuntarian	Pensiangan	Kampung	4° 57' 22.365" N	116° 25' 44.664" E
119	Kg. Panaan	Pensiangan	Kampung	4° 31' 59.479" N	116° 19' 43.699" E
120	Kg. Panabaan	Pensiangan	Kampung	4° 42' 30.152" N	116° 26' 57.206" E
121	Kg. Panawan	Pensiangan	Kampung	4° 42' 41.272" N	116° 28' 1.976" E

Bil	Nama	Daerah	Jenis	Latitud	Longitud
122	Kg. Pandiwan	Pensiangan	Kampung	4° 56' 12.438" N	116° 28' 47.563" E
123	Kg. Panganitan	Pensiangan	Kampung	4° 49' 7.964" N	116° 29' 39.467" E
124	Kg. Pangaraan	Pensiangan	Kampung	4° 44' 8.098" N	116° 13' 16.025" E
125	Kg. Pangkalan Salung	Pensiangan	Kampung	4° 34' 43.381" N	116° 27' 25.631" E
126	Kg. Pensiangan	Pensiangan	Kampung	4° 32' 17.634" N	116° 18' 41.949" E
127	Kg. Pilanas	Pensiangan	Kampung	4° 32' 33.313" N	116° 19' 10.839" E
128	Kg. Piowou	Pensiangan	Kampung	4° 31' 25.049" N	116° 18' 22.544" E
129	Kg. Ponontomon	Pensiangan	Kampung	4° 52' 47.141" N	116° 15' 55.414" E
130	Kg. Pulungan A	Pensiangan	Kampung	4° 43' 11.417" N	116° 26' 48.983" E
131	Kg. Pulungan B	Pensiangan	Kampung	4° 43' 22.421" N	116° 26' 55.337" E
132	Kg. Puputa	Pensiangan	Kampung	4° 27' 57.067" N	116° 35' 50.281" E
133	Kg. Puun Batu A & B	Pensiangan	Kampung	4° 47' 30.373" N	116° 11' 21.268" E
134	Kg. Sabibingkol	Pensiangan	Kampung	4° 30' 12.663" N	116° 24' 20.880" E
135	Kg. Sabuayoh	Pensiangan	Kampung	4° 30' 48.863" N	116° 23' 38.175" E
136	Kg. Sabungo	Pensiangan	Kampung	4° 37' 2.916" N	116° 14' 10.057" E
137	Kg. Sadukan Sapulut	Pensiangan	Kampung	4° 40' 25.078" N	116° 36' 23.093" E
138	Kg. Sakali	Pensiangan	Kampung	4° 32' 44.819" N	116° 19' 1.910" E
139	Kg. Salarom Baru	Pensiangan	Kampung	4° 58' 5.484" N	116° 23' 12.524" E
140	Kg. Salarom Taka	Pensiangan	Kampung	4° 40' 16.737" N	116° 36' 6.238" E
141	Kg. Saliliran	Pensiangan	Kampung	4° 24' 15.629" N	116° 13' 17.127" E
142	Kg. Saliman	Pensiangan	Kampung	4° 24' 56.670" N	116° 26' 1.053" E
143	Kg. Salung	Pensiangan	Kampung	4° 34' 46.915" N	116° 27' 34.767" E
144	Kg. Samali	Pensiangan	Kampung	4° 32' 31.920" N	116° 14' 15.706" E
145	Kg. Sampuhon	Pensiangan	Kampung	4° 31' 32.854" N	116° 15' 2.106" E
146	Kg. Samuran	Pensiangan	Kampung	4° 41' 24.503" N	116° 36' 46.166" E
147	Kg. Sapulut	Pensiangan	Kampung	4° 41' 21.698" N	116° 29' 2.829" E
148	Kg. Sarikan A	Pensiangan	Kampung	5° 2' 17.524" N	116° 27' 11.853" E
149	Kg. Sarikan B	Pensiangan	Kampung	5° 1' 51.495" N	116° 27' 26.685" E
150	Kg. Sasalap	Pensiangan	Kampung	4° 32' 46.428" N	116° 14' 5.330" E
151	Kg. Sasandukon	Pensiangan	Kampung	4° 28' 44.256" N	116° 29' 51.468" E
152	Kg. Saupi	Pensiangan	Kampung	4° 59' 19.137" N	116° 28' 5.107" E

Bil	Nama	Daerah	Jenis	Latitud	Longitud
153	Kg. Sepaku	Pensiangan	Kampung	4° 34' 10.033" N	116° 16' 38.434" E
154	Kg. Siatu	Pensiangan	Kampung	4° 30' 22.773" N	116° 17' 21.692" E
155	Kg. Sibangali	Pensiangan	Kampung	4° 29' 30.894" N	116° 15' 12.927" E
156	Kg. Sibuah	Pensiangan	Kampung	4° 27' 52.958" N	116° 34' 39.699" E
157	Kg. Sibulu Sibangali	Pensiangan	Kampung	4° 28' 48.269" N	116° 12' 41.469" E
158	Kg. Sigatal Baru	Pensiangan	Kampung	4° 29' 54.969" N	116° 24' 17.221" E
159	Kg. Sigatal Lama	Pensiangan	Kampung	4° 29' 58.954" N	116° 24' 27.493" E
160	Kg. Sikalabaan	Pensiangan	Kampung	4° 32' 37.537" N	116° 22' 24.366" E
161	Kg. Sikalabot	Pensiangan	Kampung	4° 30' 23.929" N	116° 23' 49.338" E
162	Kg. Silom (Ditinggalkan)	Pensiangan	Kampung	4° 34' 14.067" N	116° 11' 1.686" E
163	Kg. Silungai	Pensiangan	Kampung	4° 28' 44.295" N	116° 25' 42.408" E
164	Kg. Simatuoh	Pensiangan	Kampung	4° 40' 20.932" N	116° 33' 25.756" E
165	Kg. Simohong	Pensiangan	Kampung	4° 31' 25.130" N	116° 15' 3.560" E
166	Kg. Sinapar	Pensiangan	Kampung	4° 28' 3.883" N	116° 14' 22.084" E
167	Kg. Singsingon	Pensiangan	Kampung	4° 42' 55.234" N	116° 28' 40.183" E
168	Kg. Sinikaluan	Pensiangan	Kampung	4° 33' 58.143" N	116° 26' 44.577" E
169	Kg. Sipuok	Pensiangan	Kampung	4° 32' 31.152" N	116° 21' 2.344" E
170	Kg. Siwalor	Pensiangan	Kampung	4° 32' 6.179" N	116° 20' 10.889" E
171	Kg. Solog	Pensiangan	Kampung	4° 50' 13.344" N	116° 30' 4.125" E
172	Kg. Somugi	Pensiangan	Kampung	4° 59' 26.279" N	116° 29' 4.494" E
173	Kg. Sosogoh	Pensiangan	Kampung	4° 33' 45.027" N	116° 26' 24.781" E
174	Kg. Suliawon	Pensiangan	Kampung	4° 42' 34.337" N	116° 31' 42.136" E
175	Kg. Sumabi	Pensiangan	Kampung	4° 32' 15.600" N	116° 20' 34.427" E
176	Kg. Sumabo (Ditinggalkan)	Pensiangan	Kampung	4° 32' 38.264" N	116° 20' 46.709" E
177	Kg. Sumakang (Ditinggalkan)	Pensiangan	Kampung	4° 29' 34.593" N	116° 3' 31.255" E
178	Kg. Sumakiuakiu	Pensiangan	Kampung	4° 29' 22.710" N	116° 25' 18.502" E
179	Kg. Sumalatutun	Pensiangan	Kampung	4° 31' 49.702" N	116° 22' 56.990" E
180	Kg. Sumantakawan	Pensiangan	Kampung	4° 31' 10.608" N	116° 18' 19.454" E
181	Kg. Sumarorol	Pensiangan	Kampung	4° 32' 33.110" N	116° 21' 26.915" E
182	Kg. Sumatalun	Pensiangan	Kampung	4° 27' 19.288" N	116° 35' 40.246" E
183	Kg. Sumbiling	Pensiangan	Kampung	4° 46' 54.513" N	116° 13' 29.917" E

Bil	Nama	Daerah	Jenis	Latitud	Longitud
184	Kg. Sumolombom	Pensiangan	Kampung	4° 31' 9.355" N	116° 25' 47.765" E
185	Kg. Sungai Matoi	Pensiangan	Kampung	4° 53' 8.510" N	116° 29' 35.384" E
186	Kg. Susumuro	Pensiangan	Kampung	4° 33' 30.459" N	116° 17' 0.594" E
187	Kg. Susumuroh	Pensiangan	Kampung	4° 33' 28.143" N	116° 17' 20.991" E
188	Kg. Takul	Pensiangan	Kampung	4° 58' 4.527" N	116° 27' 30.755" E
189	Kg. Tampasak (Ditinggalkan)	Pensiangan	Kampung	4° 32' 31.376" N	116° 9' 19.343" E
190	Kg. Tampulos	Pensiangan	Kampung	4° 40' 57.544" N	116° 32' 47.043" E
191	Kg. Tampusison	Pensiangan	Kampung	4° 51' 29.427" N	116° 29' 47.876" E
192	Kg. Tamunung	Pensiangan	Kampung	4° 33' 1.825" N	116° 12' 33.258" E
193	Kg. Tanjung Harapan	Pensiangan	Kampung	4° 32' 11.347" N	116° 18' 42.599" E
194	Kg. Tatalua Sapulut	Pensiangan	Kampung	4° 39' 3.448" N	116° 36' 58.993" E
195	Kg. Tataluan Pandiwan	Pensiangan	Kampung	4° 53' 40.986" N	116° 29' 8.449" E
196	Kg. Tetagas	Pensiangan	Kampung	4° 59' 43.351" N	116° 28' 7.279" E
197	Kg. Tiang Mosopoh	Pensiangan	Kampung	4° 55' 56.123" N	116° 26' 57.033" E
198	Kg. Tikandis	Pensiangan	Kampung	4° 35' 0.707" N	116° 27' 12.450" E
199	Kg. Tinanduk	Pensiangan	Kampung	4° 31' 20.189" N	116° 23' 18.512" E
200	Kg. Tonomon	Pensiangan	Kampung	4° 41' 29.222" N	116° 31' 28.905" E
201	Kg. Tulir	Pensiangan	Kampung	4° 33' 35.961" N	116° 17' 7.208" E
202	Kg. Tumasak	Pensiangan	Kampung	4° 27' 16.795" N	116° 26' 3.530" E
203	Kg. Ulu Mosopoh	Pensiangan	Kampung	4° 58' 14.688" N	116° 22' 17.703" E
204	Kg. Ulu Pandiwan (Ditinggalkan)	Pensiangan	Kampung	4° 56' 45.999" N	116° 28' 18.619" E
205	Lapic	Pensiangan	Kampung	4° 36' 58.496" N	117° 19' 22.412" E
206	S. Sainggilo	Pensiangan	Sungai	4° 42' 23.671" N	116° 13' 36.967" E
207	S. Tapie	Pensiangan	Sungai	4° 41' 0.818" N	117° 15' 19.984" E
208	S. Tia	Pensiangan	Sungai	4° 38' 24.669" N	117° 18' 53.776" E
209	S. Tiagau	Pensiangan	Sungai	4° 42' 16.953" N	117° 17' 41.930" E
210	Sg. Agison	Pensiangan	Sungai	4° 20' 47.677" N	116° 41' 50.001" E
211	Sg. Amumput	Pensiangan	Sungai	4° 41' 45.239" N	116° 13' 19.158" E
212	Sg. Apah	Pensiangan	Sungai	4° 24' 17.327" N	116° 3' 16.388" E
213	Sg. Apulou	Pensiangan	Sungai	4° 41' 39.768" N	116° 11' 46.218" E
214	Sg. Awan	Pensiangan	Sungai	4° 43' 43.942" N	116° 31' 31.700" E

Bil	Nama	Daerah	Jenis	Latitud	Longitud
215	Sg. Balakuyung	Pensiangan	Sungai	4° 25' 35.141" N	116° 19' 4.625" E
216	Sg. Balangit	Pensiangan	Sungai	4° 41' 53.061" N	116° 11' 24.376" E
217	Sg. Balaron	Pensiangan	Sungai	4° 43' 51.202" N	116° 23' 29.498" E
218	Sg. Bantul	Pensiangan	Sungai	4° 41' 21.120" N	116° 11' 17.569" E
219	Sg. Beliar	Pensiangan	Sungai	4° 28' 31.462" N	116° 34' 18.105" E
220	Sg. Bubulu	Pensiangan	Sungai	4° 42' 16.567" N	116° 13' 38.166" E
221	Sg. Gukuam	Pensiangan	Sungai	4° 44' 46.665" N	117° 17' 35.510" E
222	Sg. K. Sumatalun	Pensiangan	Sungai	4° 28' 54.340" N	116° 26' 29.307" E
223	Sg. Kabu	Pensiangan	Sungai	4° 24' 56.732" N	116° 8' 25.335" E
224	Sg. Kalaba	Pensiangan	Sungai	4° 38' 27.244" N	117° 10' 36.891" E
225	Sg. Kawaluk	Pensiangan	Sungai	4° 43' 53.564" N	116° 12' 5.430" E
226	Sg. Kecil Sumatalun	Pensiangan	Sungai	4° 30' 31.649" N	116° 28' 41.891" E
227	Sg. Kulambunaan	Pensiangan	Sungai	4° 43' 53.495" N	116° 41' 39.425" E
228	Sg. Lambunaan	Pensiangan	Sungai	4° 45' 47.263" N	116° 42' 36.566" E
229	Sg. Liewon	Pensiangan	Sungai	4° 43' 20.086" N	116° 11' 46.412" E
230	Sg. Malutok	Pensiangan	Sungai	4° 55' 8.230" N	116° 14' 22.649" E
231	Sg. Mandun	Pensiangan	Sungai	4° 51' 28.223" N	116° 34' 31.608" E
232	Sg. Mongool	Pensiangan	Sungai	4° 33' 44.877" N	116° 2' 23.498" E
233	Sg. Mosopoh	Pensiangan	Sungai	4° 57' 48.354" N	116° 23' 44.545" E
234	Sg. Mosopoh	Pensiangan	Sungai	4° 58' 40.183" N	116° 21' 33.094" E
235	Sg. Nabawan	Pensiangan	Sungai	4° 55' 54.579" N	116° 29' 2.792" E
236	Sg. Nalibatan	Pensiangan	Sungai	4° 43' 42.517" N	116° 13' 33.556" E
237	Sg. Napping	Pensiangan	Sungai	4° 26' 5.976" N	116° 12' 17.227" E
238	Sg. Naundung	Pensiangan	Sungai	4° 24' 25.311" N	116° 52' 23.842" E
239	Sg. Palanggaan	Pensiangan	Sungai	4° 31' 12.071" N	116° 42' 34.289" E
240	Sg. Pamuntarian	Pensiangan	Sungai	4° 58' 11.865" N	116° 25' 24.435" E
241	Sg. Panabaan	Pensiangan	Sungai	4° 41' 55.468" N	116° 26' 15.161" E
242	Sg. Panawan	Pensiangan	Sungai	4° 48' 16.653" N	116° 30' 27.558" E
243	Sg. Pangaraan	Pensiangan	Sungai	4° 44' 10.825" N	116° 12' 51.145" E
244	Sg. Pangayuran	Pensiangan	Sungai	4° 27' 18.820" N	116° 19' 22.338" E
245	Sg. Pansiangan	Pensiangan	Sungai	4° 25' 49.166" N	116° 25' 52.923" E

Bil	Nama	Daerah	Jenis	Latitud	Longitud
246	Sg. Panupui	Pensiangan	Sungai	4° 52' 34.915" N	116° 28' 8.111" E
247	Sg. Pepikan	Pensiangan	Sungai	4° 23' 23.246" N	116° 10' 42.010" E
248	Sg. Pilosom	Pensiangan	Sungai	4° 27' 50.381" N	116° 19' 39.787" E
249	Sg. Ponotomon	Pensiangan	Sungai	4° 51' 50.213" N	116° 17' 9.566" E
250	Sg. Pungut	Pensiangan	Sungai	4° 22' 39.552" N	116° 23' 44.528" E
251	Sg. Puss	Pensiangan	Sungai	4° 24' 4.847" N	116° 19' 24.902" E
252	Sg. Runduyang	Pensiangan	Sungai	4° 42' 15.999" N	116° 13' 7.884" E
253	Sg. Sabalangan	Pensiangan	Sungai	4° 37' 29.342" N	116° 36' 18.891" E
254	Sg. Sabenait	Pensiangan	Sungai	4° 32' 46.270" N	116° 24' 35.783" E
255	Sg. Sabuluh	Pensiangan	Sungai	4° 36' 50.323" N	116° 26' 50.502" E
256	Sg. Sabungo	Pensiangan	Sungai	4° 38' 6.976" N	116° 12' 41.230" E
257	Sg. Sabunutan	Pensiangan	Sungai	4° 34' 1.240" N	116° 38' 42.987" E
258	Sg. Saburan	Pensiangan	Sungai	4° 42' 29.020" N	116° 37' 54.248" E
259	Sg. Sainuman	Pensiangan	Sungai	4° 39' 48.407" N	116° 15' 5.840" E
260	Sg. Sakikilan	Pensiangan	Sungai	4° 35' 38.019" N	116° 37' 18.377" E
261	Sg. Sakikilan	Pensiangan	Sungai	4° 22' 34.303" N	116° 29' 10.530" E
262	Sg. Salalir	Pensiangan	Sungai	4° 24' 24.953" N	116° 0' 25.952" E
263	Sg. Salarom	Pensiangan	Sungai	4° 30' 12.877" N	116° 9' 43.664" E
264	Sg. Salawan	Pensiangan	Sungai	4° 28' 50.720" N	116° 20' 23.791" E
265	Sg. Saliku	Pensiangan	Sungai	4° 26' 7.683" N	116° 35' 17.508" E
266	Sg. Saliman	Pensiangan	Sungai	4° 23' 1.166" N	116° 27' 24.957" E
267	Sg. Salinatan	Pensiangan	Sungai	4° 35' 8.877" N	116° 17' 9.648" E
268	Sg. Saliri	Pensiangan	Sungai	4° 34' 36.032" N	116° 8' 56.155" E
269	Sg. Saliu	Pensiangan	Sungai	4° 42' 18.913" N	116° 13' 31.102" E
270	Sg. Saliuh	Pensiangan	Sungai	4° 34' 48.486" N	116° 14' 47.135" E
271	Sg. Salung	Pensiangan	Sungai	4° 35' 22.731" N	116° 28' 5.617" E
272	Sg. Samputian	Pensiangan	Sungai	4° 40' 53.077" N	116° 14' 25.301" E
273	Sg. Samuran	Pensiangan	Sungai	4° 43' 36.406" N	116° 41' 9.439" E
274	Sg. Sandangoh	Pensiangan	Sungai	4° 39' 40.552" N	116° 26' 30.945" E
275	Sg. Sansiang	Pensiangan	Sungai	4° 37' 29.986" N	116° 37' 1.759" E
276	Sg. Sapulut	Pensiangan	Sungai	4° 39' 25.084" N	116° 27' 45.729" E

Bil	Nama	Daerah	Jenis	Latitud	Longitud
277	Sg. Saraiwan	Pensiangan	Sungai	4° 29' 17.118" N	116° 11' 54.566" E
278	Sg. Sasakutan	Pensiangan	Sungai	4° 40' 8.806" N	116° 15' 2.500" E
279	Sg. Satulan	Pensiangan	Sungai	4° 23' 39.398" N	116° 24' 34.660" E
280	Sg. Saupi Sapulut	Pensiangan	Sungai	4° 38' 0.566" N	116° 27' 0.895" E
281	Sg. Siatu	Pensiangan	Sungai	4° 29' 42.919" N	116° 17' 15.168" E
282	Sg. Sibaban	Pensiangan	Sungai	4° 41' 32.365" N	116° 13' 28.506" E
283	Sg. Sibangali	Pensiangan	Sungai	4° 28' 24.632" N	116° 14' 27.052" E
284	Sg. Sibuda	Pensiangan	Sungai	4° 23' 53.665" N	116° 51' 22.579" E
285	Sg. Sinikauluan	Pensiangan	Sungai	4° 33' 26.569" N	116° 28' 3.354" E
286	Sg. Siwanal	Pensiangan	Sungai	4° 40' 22.726" N	116° 14' 52.574" E
287	Sg. Sosogoh	Pensiangan	Sungai	4° 35' 26.318" N	116° 24' 20.319" E
288	Sg. Sumakang	Pensiangan	Sungai	4° 26' 50.223" N	116° 1' 40.030" E
289	Sg. Sumandapi Besar	Pensiangan	Sungai	4° 19' 51.445" N	116° 26' 3.272" E
290	Sg. Sumandapi Kecil	Pensiangan	Sungai	4° 20' 27.384" N	116° 26' 17.015" E
291	Sg. Sumangawang	Pensiangan	Sungai	4° 26' 15.249" N	116° 26' 23.714" E
292	Sg. Sumangawat	Pensiangan	Sungai	4° 24' 51.102" N	116° 31' 16.106" E
293	Sg. Sumatalun	Pensiangan	Sungai	4° 27' 58.655" N	116° 33' 21.546" E
294	Sg. Sumintobul	Pensiangan	Sungai	4° 27' 51.026" N	116° 6' 29.500" E
295	Sg. Tagol	Pensiangan	Sungai	4° 34' 21.668" N	116° 10' 31.676" E
296	Sg. Talangkai	Pensiangan	Sungai	4° 43' 5.915" N	116° 26' 48.825" E
297	Sg. Tapie	Pensiangan	Sungai	4° 40' 2.286" N	117° 17' 28.395" E
298	Sg. Tibow	Pensiangan	Sungai	4° 31' 40.823" N	116° 43' 37.456" E
299	Sg. Tingkalis	Pensiangan	Sungai	4° 47' 8.924" N	116° 21' 26.396" E
300	Sg. Tulutukon	Pensiangan	Sungai	4° 24' 54.133" N	116° 3' 34.692" E
301	Sg. Tumasak	Pensiangan	Sungai	4° 28' 1.586" N	116° 24' 25.365" E
302	Sg. Tumonggoi	Pensiangan	Sungai	4° 42' 13.909" N	116° 11' 55.925" E
303	Trig Balait	Pensiangan	Stesen Trigonometri	4° 35' 12.023" N	116° 27' 15.397" E
304	Trig Bukit Tambiligon	Pensiangan	Stesen Trigonometri	4° 21' 29.515" N	116° 24' 16.283" E
305	Trig Bukit Tiangang Sinsilog	Pensiangan	Stesen Trigonometri	5° 6' 50.644" N	116° 24' 54.556" E
306	Trig Dunsul	Pensiangan	Stesen Trigonometri	4° 33' 49.702" N	116° 22' 9.516" E
307	Trig Kasiliu	Pensiangan	Stesen Trigonometri	4° 34' 16.986" N	116° 16' 8.715" E

Bil	Nama	Daerah	Jenis	Latitud	Longitud
308	Trig Katalirus	Pensiangan	Stesen Trigonometri	4° 55' 48.338" N	116° 15' 16.542" E
309	Trig Labang	Pensiangan	Stesen Trigonometri	4° 31' 54.469" N	116° 20' 40.712" E
310	Trig Lirong	Pensiangan	Stesen Trigonometri	4° 32' 9.595" N	116° 22' 12.803" E
311	Trig Lumingi	Pensiangan	Stesen Trigonometri	4° 23' 22.370" N	116° 25' 37.502" E
312	Trig Mogosilou	Pensiangan	Stesen Trigonometri	4° 33' 21.588" N	116° 23' 22.118" E
313	Trig Nabawan	Pensiangan	Stesen Trigonometri	5° 4' 47.606" N	116° 26' 51.337" E
314	Trig Nabawan (Pekan)	Pensiangan	Stesen Trigonometri	5° 2' 21.027" N	116° 26' 0.113" E
315	Trig New Point	Pensiangan	Stesen Trigonometri	4° 46' 10.180" N	116° 34' 24.466" E
316	Trig Ningtingan	Pensiangan	Stesen Trigonometri	4° 34' 38.163" N	116° 20' 25.153" E
317	Trig Padang Point	Pensiangan	Stesen Trigonometri	4° 42' 22.629" N	116° 29' 0.911" E
318	Trig Panaan	Pensiangan	Stesen Trigonometri	4° 32' 45.284" N	116° 20' 10.859" E
319	Trig Panabulon	Pensiangan	Stesen Trigonometri	4° 31' 51.114" N	116° 19' 4.528" E
320	Trig Pensiangan 111	Pensiangan	Stesen Trigonometri	4° 32' 15.173" N	116° 17' 34.353" E
321	Trig Pisogon	Pensiangan	Stesen Trigonometri	5° 0' 5.448" N	116° 17' 44.176" E
322	Trig Pungut	Pensiangan	Stesen Trigonometri	4° 22' 45.203" N	116° 25' 21.773" E
323	Trig Sakoi	Pensiangan	Stesen Trigonometri	4° 33' 7.984" N	116° 23' 33.469" E
324	Trig Salarom	Pensiangan	Stesen Trigonometri	4° 32' 20.328" N	116° 9' 34.929" E
325	Trig Salibi	Pensiangan	Stesen Trigonometri	4° 28' 51.763" N	116° 22' 5.698" E
326	Trig Sapalian	Pensiangan	Stesen Trigonometri	4° 28' 14.828" N	116° 29' 31.912" E
327	Trig Sapulut	Pensiangan	Stesen Trigonometri	4° 42' 3.484" N	116° 29' 6.911" E
328	Trig Sinilar	Pensiangan	Stesen Trigonometri	4° 32' 24.394" N	116° 22' 53.857" E
329	Trig Sumarator	Pensiangan	Stesen Trigonometri	4° 32' 8.890" N	116° 21' 6.839" E
330	Trig Tapuluon	Pensiangan	Stesen Trigonometri	4° 35' 30.322" N	116° 27' 15.395" E
331	Trig Tatasan	Pensiangan	Stesen Trigonometri	5° 0' 10.121" N	116° 26' 39.724" E
332	Trig Tibow	Pensiangan	Stesen Trigonometri	4° 26' 45.619" N	116° 41' 22.535" E
333	Trig Tinapaan	Pensiangan	Stesen Trigonometri	5° 3' 42.034" N	116° 28' 10.613" E
334	Trig Titiku	Pensiangan	Stesen Trigonometri	4° 34' 0.309" N	116° 20' 48.162" E
335	Trig Tumantinalun	Pensiangan	Stesen Trigonometri	4° 35' 39.343" N	116° 20' 6.220" E

Daerah Pitas

Bil	Nama	Daerah	Jenis	Latitud	Longitud
1	Batu Tiram	Pitas	Terumbu	6° 59' 8.165" N	117° 4' 13.737" E
2	Batuan Dalima	Pitas	Batuan	7° 5' 14.966" N	117° 1' 41.969" E
3	Batuan Mempakad	Pitas	Batuan	6° 41' 55.341" N	116° 57' 26.382" E
4	Bengkoka	Pitas	Kampung	6° 42' 39.137" N	117° 4' 24.317" E
5	Hutan Simpan Bakau Kudat Dan Teluk Marudu	Pitas	Hutan	6° 44' 13.557" N	116° 59' 22.055" E
6	Hutan Simpan Bengkoka	Pitas	Hutan	6° 52' 39.732" N	117° 9' 52.692" E
7	Hutan Simpan Mandamai	Pitas	Hutan	6° 33' 10.145" N	117° 6' 50.163" E
8	Hutan Simpan Paitan	Pitas	Hutan	6° 32' 0.847" N	117° 15' 52.936" E
9	Kanibongan (Pekan)	Pitas	Pekan	6° 39' 11.900" N	117° 13' 10.896" E
10	Karamunching	Pitas	Pekan	6° 52' 20.655" N	117° 14' 14.099" E
11	Kg. Andab	Pitas	Kampung	6° 43' 36.681" N	117° 5' 13.875" E
12	Kg. Bai	Pitas	Kampung	6° 37' 38.416" N	117° 5' 19.017" E
13	Kg. Batu	Pitas	Kampung	6° 43' 8.256" N	117° 4' 5.871" E
14	Kg. Batu 10 Laut	Pitas	Kampung	6° 44' 51.614" N	117° 9' 25.512" E
15	Kg. Bawang	Pitas	Kampung	6° 40' 34.856" N	117° 2' 46.750" E
16	Kg. Bawing	Pitas	Kampung	6° 56' 19.789" N	117° 7' 0.736" E
17	Kg. Beluoh	Pitas	Kampung	6° 46' 39.853" N	117° 8' 13.569" E
18	Kg. Berungus	Pitas	Kampung	6° 56' 38.721" N	117° 1' 53.821" E
19	Kg. Bilangau Besar	Pitas	Kampung	6° 39' 59.601" N	117° 0' 54.204" E
20	Kg. Bilangau Kecil	Pitas	Kampung	6° 39' 34.713" N	117° 1' 2.225" E
21	Kg. Bitulung	Pitas	Kampung	6° 40' 19.390" N	117° 1' 5.622" E
22	Kg. Bongkol	Pitas	Kampung	6° 49' 58.175" N	117° 9' 51.772" E
23	Kg. Boribi	Pitas	Kampung	6° 37' 27.789" N	117° 13' 35.817" E
24	Kg. Botung	Pitas	Kampung	6° 42' 13.245" N	117° 8' 53.025" E
25	Kg. Buang Sayang	Pitas	Kampung	6° 41' 50.410" N	117° 7' 32.127" E
26	Kg. Dandun	Pitas	Kampung	6° 38' 30.721" N	117° 0' 49.888" E
27	Kg. Datong	Pitas	Kampung	6° 46' 17.036" N	117° 6' 44.325" E
28	Kg. Dundulit	Pitas	Kampung	6° 59' 22.388" N	117° 9' 40.855" E

Bil	Nama	Daerah	Jenis	Latitud	Longitud
29	Kg. Gailun Laut	Pitas	Kampung	6° 39' 30.547" N	116° 55' 52.012" E
30	Kg. Gumpa	Pitas	Kampung	6° 51' 30.488" N	117° 6' 29.790" E
31	Kg. Gunsali	Pitas	Kampung	6° 37' 9.620" N	117° 15' 31.834" E
32	Kg. Inaruntung	Pitas	Kampung	7° 0' 11.398" N	117° 9' 43.085" E
33	Kg. Jambu	Pitas	Kampung	6° 52' 10.940" N	117° 5' 49.489" E
34	Kg. Kabatasan	Pitas	Kampung	6° 42' 21.701" N	117° 4' 59.182" E
35	Kg. Kadayan	Pitas	Kampung	6° 37' 1.530" N	117° 13' 8.429" E
36	Kg. Kakarangan	Pitas	Kampung	6° 50' 46.849" N	117° 13' 0.699" E
37	Kg. Kalipuon	Pitas	Kampung	6° 43' 43.833" N	117° 4' 38.425" E
38	Kg. Kalumpang	Pitas	Kampung	6° 43' 56.161" N	117° 3' 20.543" E
39	Kg. Kandang	Pitas	Kampung	6° 53' 30.517" N	117° 5' 41.315" E
40	Kg. Kapok	Pitas	Kampung	6° 55' 7.574" N	117° 6' 41.786" E
41	Kg. Kibulu	Pitas	Kampung	6° 40' 23.689" N	117° 5' 25.739" E
42	Kg. Kipahung	Pitas	Kampung	6° 55' 15.907" N	117° 8' 0.605" E
43	Kg. Komiri	Pitas	Kampung	6° 41' 58.767" N	117° 4' 3.490" E
44	Kg. Kusilad	Pitas	Kampung	6° 41' 30.881" N	117° 4' 49.035" E
45	Kg. Kutuyon	Pitas	Kampung	6° 39' 44.733" N	117° 12' 27.639" E
46	Kg. Layang	Pitas	Kampung	6° 39' 33.298" N	117° 6' 54.119" E
47	Kg. Layong	Pitas	Kampung	6° 41' 9.119" N	117° 7' 18.421" E
48	Kg. Layong Darat	Pitas	Kampung	6° 41' 20.300" N	117° 7' 57.597" E
49	Kg. Limau Manis	Pitas	Kampung	6° 37' 37.877" N	117° 15' 52.041" E
50	Kg. Liu Darat	Pitas	Kampung	6° 54' 17.687" N	117° 5' 46.459" E
51	Kg. Liu Tam	Pitas	Kampung	6° 54' 41.087" N	117° 6' 8.396" E
52	Kg. Lokan	Pitas	Kampung	6° 48' 24.211" N	117° 9' 59.028" E
53	Kg. Lumikog	Pitas	Kampung	6° 46' 28.115" N	117° 10' 10.508" E
54	Kg. Mandurian	Pitas	Kampung	6° 38' 10.386" N	117° 2' 8.262" E
55	Kg. Manduring	Pitas	Kampung	6° 41' 15.006" N	117° 12' 33.264" E
56	Kg. Manggis	Pitas	Kampung	6° 45' 36.566" N	117° 4' 59.928" E
57	Kg. Mangkapon	Pitas	Kampung	6° 45' 56.409" N	117° 11' 11.923" E
58	Kg. Mangkapon Darat	Pitas	Kampung	6° 46' 41.749" N	117° 9' 50.794" E
59	Kg. Mangkapon Darat	Pitas	Kampung	6° 46' 6.703" N	117° 10' 45.154" E

Bil	Nama	Daerah	Jenis	Latitud	Longitud
60	Kg. Mangkapon Laut	Pitas	Kampung	6° 47' 15.292" N	117° 12' 48.402" E
61	Kg. Mangkubau Darat	Pitas	Kampung	6° 57' 26.311" N	117° 8' 0.961" E
62	Kg. Mangkubau Laut	Pitas	Kampung	6° 59' 42.984" N	117° 7' 52.656" E
63	Kg. Mansuit	Pitas	Kampung	6° 46' 41.793" N	117° 4' 29.913" E
64	Kg. Maringgal	Pitas	Kampung	6° 56' 32.152" N	117° 11' 37.586" E
65	Kg. Masin	Pitas	Kampung	6° 39' 20.796" N	117° 12' 18.824" E
66	Kg. Mepakad	Pitas	Kampung	6° 41' 7.446" N	116° 57' 16.850" E
67	Kg. Narandang	Pitas	Kampung	6° 42' 1.213" N	117° 12' 31.509" E
68	Kg. Pangkalan Pantai	Pitas	Kampung	6° 38' 35.667" N	117° 15' 21.584" E
69	Kg. Pansuran	Pitas	Kampung	6° 57' 51.333" N	117° 3' 53.851" E
70	Kg. Pantai	Pitas	Kampung	6° 37' 56.638" N	117° 14' 45.679" E
71	Kg. Patani Baru	Pitas	Kampung	6° 44' 48.645" N	117° 9' 21.357" E
72	Kg. Perupuk	Pitas	Kampung	6° 36' 36.367" N	117° 1' 57.661" E
73	Kg. Pinggan Pinggan	Pitas	Kampung	6° 39' 56.897" N	116° 56' 11.768" E
74	Kg. Pitas	Pitas	Kampung	6° 43' 40.822" N	117° 4' 4.019" E
75	Kg. Pituru	Pitas	Kampung	6° 46' 47.382" N	117° 12' 14.353" E
76	Kg. Pungiton Polod	Pitas	Kampung	6° 46' 41.995" N	117° 10' 49.774" E
77	Kg. Ranggal	Pitas	Kampung	6° 35' 49.551" N	117° 13' 23.203" E
78	Kg. Rosob	Pitas	Kampung	6° 42' 6.653" N	116° 58' 51.011" E
79	Kg. Rosob Pantai	Pitas	Kampung	6° 41' 42.988" N	116° 58' 12.545" E
80	Kg. Rukom	Pitas	Kampung	6° 40' 14.997" N	117° 6' 28.656" E
81	Kg. Rukom Darat	Pitas	Kampung	6° 41' 39.399" N	117° 5' 32.948" E
82	Kg. Rukom Laut	Pitas	Kampung	6° 41' 7.726" N	117° 5' 48.316" E
83	Kg. Salimpodon	Pitas	Kampung	6° 38' 45.599" N	116° 55' 39.472" E
84	Kg. Saniton	Pitas	Kampung	6° 32' 54.689" N	116° 59' 45.089" E
85	Kg. Sawangon	Pitas	Kampung	6° 55' 46.648" N	117° 1' 57.546" E
86	Kg. Senaja	Pitas	Kampung	6° 44' 48.415" N	117° 3' 25.031" E
87	Kg. Serupil	Pitas	Kampung	6° 53' 55.604" N	117° 10' 35.744" E
88	Kg. Simpang	Pitas	Kampung	6° 41' 25.446" N	117° 12' 29.684" E
89	Kg. Simpangan	Pitas	Kampung	6° 45' 23.819" N	117° 3' 16.911" E
90	Kg. Sinasak	Pitas	Kampung	6° 42' 48.399" N	117° 4' 21.607" E

Bil	Nama	Daerah	Jenis	Latitud	Longitud
91	Kg. Sinukab	Pitas	Kampung	6° 38' 48.798" N	117° 12' 48.574" E
92	Kg. Suang Duyung	Pitas	Kampung	6° 56' 19.376" N	117° 12' 26.077" E
93	Kg. Taka	Pitas	Kampung	6° 43' 24.583" N	117° 2' 11.284" E
94	Kg. Tampakahu	Pitas	Kampung	6° 44' 32.736" N	117° 5' 56.490" E
95	Kg. Tolutu	Pitas	Kampung	6° 39' 44.428" N	117° 6' 39.146" E
96	Kg. Untang Untang	Pitas	Kampung	6° 42' 59.342" N	117° 14' 30.250" E
97	Kg.Mandurian	Pitas	Kampung	6° 35' 51.455" N	116° 59' 14.186" E
98	Kg.Pinakap	Pitas	Kampung	6° 35' 48.414" N	117° 1' 57.499" E
99	Kg.Sinsilog	Pitas	Kampung	6° 44' 39.579" N	117° 1' 8.142" E
100	Kg.Sulakalung	Pitas	Kampung	6° 39' 56.357" N	117° 12' 27.290" E
101	Kg.Telaga	Pitas	Kampung	6° 50' 23.556" N	117° 4' 28.605" E
102	Kg.Tukar	Pitas	Kampung	6° 36' 41.844" N	117° 7' 49.079" E
103	Kusilad	Pitas	Pekan	6° 41' 1.135" N	117° 4' 0.042" E
104	Mabauk	Pitas	Pekan	6° 31' 57.534" N	117° 8' 20.074" E
105	Mansuit	Pitas	Pekan	6° 46' 29.819" N	117° 4' 23.750" E
106	Nutuong	Pitas	Pekan	6° 34' 26.208" N	117° 1' 10.087" E
107	P. Boboli Asibi	Pitas	Pulau	6° 39' 44.966" N	117° 17' 15.969" E
108	P. Dalima	Pitas	Pulau	6° 39' 41.966" N	117° 17' 15.969" E
109	P. Gusung Malanta	Pitas	Pulau	6° 49' 29.052" N	117° 1' 23.082" E
110	P. Lingisan	Pitas	Pulau	6° 40' 23.966" N	117° 16' 51.969" E
111	P. Lingkutan	Pitas	Pulau	6° 38' 47.966" N	117° 16' 59.969" E
112	P. Lingkuton	Pitas	Pulau	6° 38' 46.966" N	117° 16' 53.969" E
113	P. Lok Barukang	Pitas	Pulau	6° 49' 10.057" N	117° 1' 31.110" E
114	P. Mausar Hujung	Pitas	Pulau	6° 48' 55.966" N	117° 15' 49.969" E
115	P. Muara Lingkuton	Pitas	Pulau	6° 38' 47.044" N	117° 16' 54.095" E
116	P. Sinamgil Kecil	Pitas	Pulau	6° 47' 24.966" N	117° 15' 9.969" E
117	P. Sipindung	Pitas	Pulau	6° 51' 48.966" N	117° 33' 10.969" E
118	P. Sunsuban	Pitas	Pulau	6° 39' 49.966" N	117° 17' 29.969" E
119	P. Tengah	Pitas	Pulau	6° 49' 48.060" N	117° 1' 45.084" E
120	Pekan Pitas	Pitas	Pekan	6° 42' 32.138" N	117° 1' 49.831" E
121	S. Taka	Pitas	Sungai	6° 44' 11.069" N	117° 1' 39.296" E

Bil	Nama	Daerah	Jenis	Latitud	Longitud
122	Sg. Bengkoka	Pitas	Sungai	6° 35' 3.446" N	117° 1' 5.658" E
123	Sg. Bongkol	Pitas	Sungai	6° 47' 16.431" N	117° 12' 53.587" E
124	Sg. Bungai	Pitas	Sungai	6° 48' 21.455" N	117° 12' 36.221" E
125	Sg. Datong	Pitas	Sungai	6° 47' 53.291" N	117° 5' 47.571" E
126	Sg. KANIBONGAN	Pitas	Sungai	6° 43' 22.126" N	117° 15' 51.352" E
127	Sg. Kanibongan	Pitas	Sungai	6° 43' 13.208" N	117° 13' 4.566" E
128	Sg. Kapas	Pitas	Sungai	6° 57' 13.597" N	117° 4' 27.338" E
129	Sg. Karakas Besar	Pitas	Sungai	6° 56' 5.947" N	117° 2' 35.939" E
130	Sg. Karakas Kecil	Pitas	Sungai	6° 55' 56.024" N	117° 3' 1.972" E
131	Sg. Kiping	Pitas	Sungai	6° 56' 42.861" N	117° 5' 5.623" E
132	Sg. Kiriman	Pitas	Sungai	6° 57' 6.382" N	117° 5' 7.918" E
133	Sg. Malubang	Pitas	Sungai	6° 56' 25.840" N	117° 4' 49.068" E
134	Sg. Mandamai	Pitas	Sungai	6° 37' 26.877" N	117° 5' 58.112" E
135	Sg. Meliau	Pitas	Sungai	6° 33' 35.551" N	117° 4' 32.001" E
136	Sg. Nibang	Pitas	Sungai	6° 29' 39.645" N	117° 4' 43.464" E
137	Sg. Paitan	Pitas	Sungai	6° 30' 28.251" N	117° 7' 25.347" E
138	Sg. Pinggan Pinggan	Pitas	Sungai	6° 39' 28.742" N	116° 56' 27.522" E
139	Sg. Pinoropod	Pitas	Sungai	6° 55' 55.698" N	117° 4' 0.964" E
140	Sg. Salimpodon	Pitas	Sungai	6° 39' 29.741" N	116° 55' 11.960" E
141	Sg. Serupil	Pitas	Sungai	6° 55' 51.143" N	117° 14' 9.588" E
142	Sg. Sibuk	Pitas	Sungai	6° 56' 11.515" N	117° 4' 28.164" E
143	Sg. Tambalugu	Pitas	Sungai	6° 54' 36.161" N	117° 13' 30.668" E
144	Sg. Tambololong	Pitas	Sungai	6° 40' 0.543" N	116° 56' 28.264" E
145	Sg. Tankawi	Pitas	Sungai	6° 41' 11.328" N	116° 57' 37.256" E
146	Sg. Telaga	Pitas	Sungai	6° 48' 37.145" N	117° 5' 31.069" E
147	Sg. Bengkoka	Pitas	Sungai	6° 44' 11.997" N	117° 3' 12.760" E
148	Sg. Eloi	Pitas	Sungai	6° 45' 59.412" N	117° 5' 43.252" E
149	Sg. Paparaun	Pitas	Sungai	6° 50' 58.652" N	117° 3' 34.818" E
150	Sg. Perupuk	Pitas	Sungai	6° 36' 10.617" N	117° 2' 13.489" E
151	Tambilidon	Pitas	Pekan	6° 43' 5.886" N	117° 0' 41.785" E
152	Teluk Marudu	Pitas	Teluk	6° 50' 17.210" N	116° 58' 54.433" E

Bil	Nama	Daerah	Jenis	Latitud	Longitud
153	Terumbu Datong	Pitas	Terumbu	6° 50' 21.071" N	117° 2' 16.909" E
154	Terumbu Mepakad	Pitas	Terumbu	6° 43' 3.062" N	116° 54' 17.078" E
155	Terumbu Musa Selatan 1	Pitas	Terumbu	6° 48' 6.966" N	117° 15' 38.969" E
156	Terumbu Musa Selatan 2	Pitas	Terumbu	6° 47' 54.966" N	117° 15' 34.969" E
157	Terumbu Rosob	Pitas	Terumbu	6° 44' 40.069" N	116° 57' 47.095" E
158	Terumbu Sinamgil Besar	Pitas	Terumbu	6° 48' 46.966" N	117° 16' 19.969" E
159	Terumbu Sinamgil Kecil	Pitas	Terumbu	6° 48' 47.966" N	117° 16' 26.969" E
160	Tg. Berungus	Pitas	Terumbu	6° 56' 32.350" N	117° 1' 19.839" E

Daerah Ranau

Bil	Nama	Daerah	Jenis	Latitud	Longitud
1	Agriculture	Ranau	Pekan	5° 59' 57.508" N	116° 43' 9.787" E
2	Badokan	Ranau	Kampung	6° 5' 50.272" N	116° 59' 27.364" E
3	Badukan	Ranau	Kampung	5° 54' 27.018" N	116° 39' 39.244" E
4	Barambang	Ranau	Kampung	5° 56' 38.699" N	116° 38' 13.802" E
5	Batu 14	Ranau	Kampung	5° 57' 42.458" N	116° 36' 12.860" E
6	Bkt. Carabau	Ranau	Bukit	5° 58' 1.348" N	116° 38' 52.042" E
7	Bkt. Gantong	Ranau	Bukit	5° 57' 51.987" N	116° 37' 2.470" E
8	Bkt. Habut	Ranau	Bukit	5° 52' 34.894" N	116° 33' 34.928" E
9	Bkt. Kargan Kimundu	Ranau	Bukit	6° 3' 30.025" N	116° 49' 0.744" E
10	Bkt. Kotud	Ranau	Bukit	6° 3' 43.211" N	116° 45' 31.235" E
11	Bkt. Sumang	Ranau	Bukit	5° 56' 1.899" N	116° 38' 21.404" E
12	Bkt. Tambiau	Ranau	Bukit	5° 55' 15.133" N	116° 37' 54.224" E
13	Bkt. Tampong	Ranau	Bukit	5° 45' 49.127" N	116° 47' 32.285" E
14	Bongkud	Ranau	Kampung	6° 1' 8.503" N	116° 45' 35.786" E
15	Damalong	Ranau	Kampung	5° 53' 18.380" N	116° 39' 10.836" E
16	Desa Dairy Farm	Ranau	Estet	6° 0' 59.041" N	116° 35' 30.838" E
17	Ganipis	Ranau	Kampung	6° 1' 37.967" N	116° 32' 56.052" E
18	Garavit	Ranau	Kampung	5° 58' 36.568" N	116° 35' 31.270" E
19	Gosingan	Ranau	Kampung	5° 56' 57.878" N	116° 39' 53.411" E
20	H.R. Tenompok	Ranau	Hutan	5° 58' 57.956" N	116° 30' 39.985" E
21	H.R. Timimbang	Ranau	Hutan	6° 1' 7.821" N	117° 4' 29.048" E
22	H.R. Timimbang	Ranau	Hutan	6° 5' 35.627" N	117° 11' 58.711" E
23	H.R. Trus Madi	Ranau	Hutan	5° 33' 21.279" N	116° 34' 33.288" E
24	H.R. Trus Madi	Ranau	Hutan	5° 46' 44.604" N	116° 41' 9.818" E
25	Kahid	Ranau	Kampung	5° 54' 55.746" N	116° 35' 40.056" E
26	Kamunsu	Ranau	Kampung	5° 57' 38.967" N	116° 47' 22.229" E
27	Kaparingan	Ranau	Kampung	5° 57' 3.525" N	116° 35' 59.934" E
28	Kauluan	Ranau	Kampung	5° 59' 22.276" N	116° 35' 49.696" E

Bil	Nama	Daerah	Jenis	Latitud	Longitud
29	Kg Kabu	Ranau	Kampung	5° 53' 25.863" N	116° 43' 33.301" E
30	Kg Mangkadait	Ranau	Kampung	5° 42' 23.411" N	116° 59' 13.725" E
31	Kg Mentapok	Ranau	Kampung.	5° 43' 57.033" N	116° 55' 47.555" E
32	Kg Paka	Ranau	Kampung	5° 57' 29.045" N	116° 38' 23.541" E
33	Kg Pinausuk	Ranau	Kampung	5° 58' 21.442" N	116° 35' 58.764" E
34	Kg Tampios	Ranau	Kampung	5° 42' 8.642" N	116° 50' 35.282" E
35	Kg Tarikon	Ranau	Kampung	5° 47' 50.064" N	116° 48' 54.419" E
36	Kg Tuhan	Ranau	Kampung	5° 59' 10.704" N	116° 32' 2.520" E
37	Kg. Agan	Ranau	Kampung.	6° 6' 25.300" N	117° 4' 39.516" E
38	Kg. Aka	Ranau	Kampung	5° 57' 41.524" N	116° 39' 38.304" E
39	Kg. Bahru	Ranau	Kampung	5° 58' 48.166" N	116° 38' 22.480" E
40	Kg. Balisok	Ranau	Kampung	5° 43' 18.315" N	116° 51' 14.859" E
41	Kg. Bitoon	Ranau	Kampung	5° 41' 57.832" N	116° 49' 45.455" E
42	Kg. Botung	Ranau	Kampung	6° 6' 24.534" N	116° 59' 52.294" E
43	Kg. Bunakon	Ranau	Kampung	5° 47' 28.818" N	116° 48' 46.201" E
44	Kg. Bundu Tuhan	Ranau	Kampung	5° 58' 58.237" N	116° 32' 32.436" E
45	Kg. Cinta Mata	Ranau	Kampung	6° 0' 14.875" N	116° 34' 58.209" E
46	Kg. Daramakan	Ranau	Kampung	6° 9' 37.234" N	116° 50' 9.455" E
47	Kg. Debut Langsung	Ranau	Kampung	6° 3' 46.994" N	116° 48' 3.469" E
48	Kg. Desa Aman	Ranau	Kampung	5° 59' 17.150" N	116° 34' 16.045" E
49	Kg. Dumpiring Atas	Ranau	Kampung	5° 59' 0.355" N	116° 34' 27.402" E
50	Kg. Dumpiring Bawah	Ranau	Kampung	5° 58' 43.068" N	116° 34' 21.162" E
51	Kg. Giring	Ranau	Kampung	6° 3' 54.388" N	116° 57' 3.843" E
52	Kg. Godingan	Ranau	Kampung	6° 6' 24.208" N	117° 3' 55.434" E
53	Kg. Gondohon	Ranau	Kampung	5° 58' 22.796" N	116° 31' 47.177" E
54	Kg. Gunsapou	Ranau	Kampung	6° 12' 52.355" N	116° 55' 40.179" E
55	Kg. Gusi	Ranau	Kampung	6° 6' 21.061" N	117° 5' 43.048" E
56	Kg. Himbaan	Ranau	Kampung	5° 57' 28.020" N	116° 32' 50.847" E
57	Kg. Kaingaran	Ranau	Kampung	6° 5' 8.940" N	116° 58' 4.106" E
58	Kg. Kanawahon	Ranau	Kampung	5° 34' 10.718" N	116° 39' 26.322" E

Bil	Nama	Daerah	Jenis	Latitud	Longitud
59	Kg. Kantas Baru	Ranau	Kampung	6° 12' 46.375" N	116° 54' 10.776" E
60	Kg. Kapangian	Ranau	Kampung	5° 53' 24.564" N	116° 36' 31.388" E
61	Kg. Kaparingan	Ranau	Kampung	5° 56' 36.244" N	116° 36' 41.245" E
62	Kg. Kapuakan	Ranau	Kampung	6° 10' 14.407" N	116° 54' 58.477" E
63	Kg. Karagasan	Ranau	Kampung	6° 6' 52.659" N	117° 0' 9.087" E
64	Kg. Karanaan	Ranau	Kampung	5° 55' 42.908" N	116° 32' 17.477" E
65	Kg. Kauluan	Ranau	Kampung	6° 0' 28.360" N	116° 35' 2.965" E
66	Kg. Kawiyang	Ranau	Kampung	6° 3' 37.556" N	116° 56' 9.491" E
67	Kg. Kawiyang	Ranau	Kampung	6° 3' 57.911" N	116° 58' 12.687" E
68	Kg. Kebuh Baru	Ranau	Kampung	5° 55' 45.924" N	116° 46' 25.585" E
69	Kg. Kilanas	Ranau	Kampung	6° 3' 31.416" N	116° 50' 9.573" E
70	Kg. Kilimu	Ranau	Kampung	5° 58' 44.498" N	116° 39' 42.977" E
71	Kg. Kimangis	Ranau	Kampung	5° 43' 17.954" N	116° 58' 40.836" E
72	Kg. Kinapulidan	Ranau	Kampung	5° 54' 58.129" N	116° 41' 3.664" E
73	Kg. Kinasaraban	Ranau	Kampung	5° 58' 57.781" N	116° 33' 33.309" E
74	Kg. Kinoundusan	Ranau	Kampung	5° 57' 51.607" N	116° 34' 55.029" E
75	Kg. Kirokot	Ranau	Kampung	6° 3' 46.200" N	116° 50' 3.414" E
76	Kg. Kitaie	Ranau	Kampung	5° 48' 36.260" N	116° 38' 47.398" E
77	Kg. Kiyep	Ranau	Kampung	6° 11' 17.734" N	116° 53' 46.665" E
78	Kg. Kokob Baru	Ranau	Kampung	5° 58' 25.592" N	116° 42' 12.882" E
79	Kg. Kosanit	Ranau	Kampung	6° 6' 24.040" N	117° 1' 44.705" E
80	Kg. Labaukalet	Ranau	Kampung	6° 10' 38.953" N	116° 53' 9.058" E
81	Kg. Lagup	Ranau	Kampung	5° 58' 11.262" N	116° 33' 38.360" E
82	Kg. Lakang	Ranau	Kampung	6° 6' 16.029" N	116° 43' 8.565" E
83	Kg. Lama Lumou	Ranau	Kampung	5° 43' 25.897" N	117° 0' 43.205" E
84	Kg. Lampaki	Ranau	Kampung	6° 9' 47.049" N	116° 47' 51.878" E
85	Kg. Langsung	Ranau	Kampung	6° 2' 55.877" N	116° 47' 52.279" E
86	Kg. Langut	Ranau	Kampung	5° 49' 43.859" N	116° 36' 59.770" E
87	Kg. Lembah Permai	Ranau	Kampung	5° 59' 30.558" N	116° 34' 29.158" E
88	Kg. Libang	Ranau	Kampung	5° 57' 27.767" N	116° 41' 44.105" E
89	Kg. Libang Tanah Merah	Ranau	Kampung	5° 58' 50.666" N	116° 41' 19.854" E

Bil	Nama	Daerah	Jenis	Latitud	Longitud
90	Kg. Linapasan	Ranau	Kampung	6° 10' 14.439" N	116° 58' 13.824" E
91	Kg. Lipasu Lama	Ranau	Kampung	5° 58' 37.178" N	116° 37' 44.015" E
92	Kg. Lobou Baru	Ranau	Kampung	6° 7' 14.015" N	116° 51' 49.458" E
93	Kg. Lobou Lama	Ranau	Kampung	6° 10' 42.972" N	116° 52' 33.460" E
94	Kg. Lobou Timbua	Ranau	Kampung	6° 5' 50.063" N	116° 51' 2.584" E
95	Kg. Lohan	Ranau	Kampung	6° 0' 10.333" N	116° 43' 33.372" E
96	Kg. Lohan Skim li	Ranau	Kampung	6° 1' 5.536" N	116° 43' 36.090" E
97	Kg. Lohan Skim lii	Ranau	Kampung	5° 59' 18.990" N	116° 44' 2.058" E
98	Kg. Lohan Ulu	Ranau	Kampung	5° 59' 44.841" N	116° 42' 6.432" E
99	Kg. Lungkidau	Ranau	Kampung.	5° 46' 7.147" N	116° 48' 53.920" E
100	Kg. Lutut Lama	Ranau	Kampung	6° 0' 25.940" N	116° 47' 36.749" E
101	Kg. Mangis	Ranau	Kampung	6° 12' 4.682" N	116° 46' 1.214" E
102	Kg. Mantob	Ranau	Kampung	6° 10' 48.054" N	116° 57' 17.260" E
103	Kg. Marakau	Ranau	Kampung	5° 57' 40.549" N	116° 41' 23.365" E
104	Kg. Maringkan	Ranau	Kampung	5° 43' 40.473" N	116° 51' 6.375" E
105	Kg. Matupang	Ranau	Kampung	5° 48' 8.744" N	116° 49' 18.292" E
106	Kg. Maukab	Ranau	Kampung	5° 53' 48.851" N	116° 34' 43.866" E
107	Kg. Menedai	Ranau	Kampung	6° 9' 59.897" N	116° 55' 34.889" E
108	Kg. Menikuau	Ranau	Kampung	6° 4' 13.398" N	116° 56' 15.820" E
109	Kg. Merungin	Ranau	Kampung	6° 7' 45.601" N	116° 52' 49.593" E
110	Kg. Merungin 1	Ranau	Kampung	6° 8' 4.533" N	116° 51' 57.073" E
111	Kg. Merungin 2	Ranau	Kampung	6° 7' 27.215" N	116° 52' 25.869" E
112	Kg. Mesilou	Ranau	Kampung	6° 0' 57.314" N	116° 35' 55.154" E
113	Kg. Miruru	Ranau	Kampung	5° 42' 52.899" N	116° 57' 49.975" E
114	Kg. Monopod	Ranau	Kampung	6° 6' 18.170" N	117° 6' 38.847" E
115	Kg. Monsolulung	Ranau	Kampung	6° 6' 55.489" N	117° 7' 24.296" E
116	Kg. Muhibah	Ranau	Kampung	5° 59' 36.044" N	116° 34' 44.276" E
117	Kg. Muhibah	Ranau	Kampung	5° 57' 0.500" N	116° 39' 15.022" E
118	Kg. Murud Kurud	Ranau	Kampung	6° 9' 13.349" N	116° 56' 11.338" E
119	Kg. Muruk	Ranau	Kampung	5° 57' 23.086" N	116° 45' 21.625" E
120	Kg. Nabutan	Ranau	Kampung	5° 52' 51.406" N	116° 48' 8.013" E

Bil	Nama	Daerah	Jenis	Latitud	Longitud
121	Kg. Nagaya	Ranau	Kampung	5° 55' 8.314" N	116° 31' 13.627" E
122	Kg. Nalapak	Ranau	Kampung	5° 56' 16.966" N	116° 46' 45.858" E
123	Kg. Nalumad	Ranau	Kampung	6° 6' 1.867" N	116° 44' 29.378" E
124	Kg. Nampasan Baru	Ranau	Kampung	6° 1' 47.438" N	116° 43' 36.098" E
125	Kg. Napong 1	Ranau	Kampung	6° 2' 45.752" N	116° 44' 38.773" E
126	Kg. Napong 2	Ranau	Kampung	6° 2' 39.921" N	116° 45' 30.777" E
127	Kg. Naradau	Ranau	Kampung	6° 5' 56.921" N	116° 58' 54.032" E
128	Kg. Naradau	Ranau	Kampung	5° 57' 58.254" N	116° 36' 29.790" E
129	Kg. Narawang	Ranau	Kampung	6° 0' 25.248" N	116° 46' 52.874" E
130	Kg. Nasakot	Ranau	Kampung	6° 11' 56.611" N	116° 57' 24.243" E
131	Kg. Nawanon	Ranau	Kampung	6° 12' 1.291" N	116° 54' 25.896" E
132	Kg. Niasan	Ranau	Kampung	5° 51' 31.490" N	116° 37' 54.231" E
133	Kg. Nibalayan	Ranau	Kampung	5° 52' 17.576" N	116° 34' 52.639" E
134	Kg. Nimbalai	Ranau	Kampung	5° 41' 13.655" N	116° 38' 41.377" E
135	Kg. Nunuk Ragang	Ranau	Kampung	5° 42' 53.876" N	116° 52' 7.765" E
136	Kg. Ogan	Ranau	Kampung	6° 6' 27.626" N	117° 7' 12.866" E
137	Kg. Paginatan	Ranau	Kampung	5° 45' 57.214" N	116° 49' 27.800" E
138	Kg. Pahu	Ranau	Kampung	6° 8' 6.635" N	116° 46' 33.657" E
139	Kg. Pahu	Ranau	Kampung	5° 56' 34.954" N	116° 33' 20.674" E
140	Kg. Pahu Himbaan	Ranau	Kampung	5° 57' 5.499" N	116° 33' 7.441" E
141	Kg. Paka	Ranau	Kampung	6° 3' 39.210" N	116° 56' 37.797" E
142	Kg. Parancangan	Ranau	Kampung	6° 4' 20.893" N	116° 48' 52.972" E
143	Kg. Pasir Putih	Ranau	Kampung	5° 56' 9.318" N	116° 39' 9.374" E
144	Kg. Paus	Ranau	Kampung	5° 40' 56.828" N	116° 46' 55.204" E
145	Kg. Paus	Ranau	Kampung	5° 41' 21.273" N	116° 47' 1.975" E
146	Kg. Perancangan	Ranau	Kampung	6° 4' 8.412" N	116° 47' 52.989" E
147	Kg. Piasau	Ranau	Kampung	5° 55' 5.803" N	116° 32' 15.361" E
148	Kg. Pinampadan	Ranau	Kampung	6° 8' 49.980" N	116° 52' 14.287" E
149	Kg. Pinawantai	Ranau	Kampung	6° 9' 28.739" N	116° 46' 34.613" E
150	Kg. Poring	Ranau	Kampung	6° 2' 52.878" N	116° 42' 55.748" E
151	Kg. Pudau	Ranau	Kampung	5° 40' 44.589" N	116° 41' 34.587" E

Bil	Nama	Daerah	Jenis	Latitud	Longitud
152	Kg. Pugi	Ranau	Kampung	6° 12' 37.650" N	116° 55' 0.044" E
153	Kg. Pulutan	Ranau	Kampung	5° 57' 44.350" N	116° 33' 5.600" E
154	Kg. Randagong	Ranau	Kampung	5° 52' 36.862" N	116° 35' 2.595" E
155	Kg. Rapak	Ranau	Kampung	5° 57' 31.875" N	116° 40' 39.092" E
156	Kg. Ratau	Ranau	Kampung	5° 56' 24.243" N	116° 31' 6.421" E
157	Kg. Ruhukon	Ranau	Kampung	5° 57' 43.182" N	116° 37' 58.645" E
158	Kg. Rumantai	Ranau	Kampung	5° 41' 47.832" N	116° 57' 25.268" E
159	Kg. Sagindai	Ranau	Kampung	5° 51' 2.871" N	116° 48' 16.392" E
160	Kg. Sagindai Lama	Ranau	Kampung	5° 50' 7.067" N	116° 49' 17.712" E
161	Kg. Sanobong	Ranau	Kampung	5° 45' 1.956" N	116° 49' 56.508" E
162	Kg. Sedul	Ranau	Kampung	5° 58' 52.937" N	116° 46' 3.273" E
163	Kg. Selilimput	Ranau	Kampung	5° 52' 49.075" N	116° 38' 6.330" E
164	Kg. Semuruh	Ranau	Kampung	5° 58' 3.813" N	116° 35' 43.547" E
165	Kg. Siba	Ranau	Kampung	5° 58' 42.250" N	116° 31' 56.125" E
166	Kg. Silad	Ranau	Kampung	6° 0' 36.081" N	116° 44' 3.111" E
167	Kg. Sinaron	Ranau	Kampung	5° 41' 51.557" N	117° 0' 40.318" E
168	Kg. Sinarut	Ranau	Kampung	5° 57' 48.178" N	116° 40' 46.434" E
169	Kg. Sinarut Baru	Ranau	Kampung	5° 57' 52.483" N	116° 40' 21.744" E
170	Kg. Singgaron Baru	Ranau	Kampung	6° 1' 25.725" N	116° 47' 57.875" E
171	Kg. Sinisiah Kundasang	Ranau	Kampung	5° 59' 9.244" N	116° 34' 39.156" E
172	Kg. Sintuong Tuong	Ranau	Kampung	5° 54' 24.360" N	116° 29' 41.671" E
173	Kg. Sinurai	Ranau	Kampung	6° 7' 10.536" N	116° 57' 44.023" E
174	Kg. Sosondoton	Ranau	Kampung	5° 56' 12.680" N	116° 30' 30.560" E
175	Kg. Sumalang	Ranau	Kampung	5° 53' 37.602" N	116° 33' 16.569" E
176	Kg. Sumbilingon	Ranau	Kampung	6° 11' 18.225" N	116° 57' 45.874" E
177	Kg. Tabah	Ranau	Kampung	5° 42' 3.902" N	116° 51' 39.353" E
178	Kg. Tagibang	Ranau	Kampung	6° 14' 4.298" N	116° 56' 14.249" E
179	Kg. Tagudon Lama	Ranau	Kampung.	5° 56' 49.163" N	116° 31' 59.068" E
180	Kg. Takutan	Ranau	Kampung	6° 5' 26.405" N	116° 46' 24.903" E
181	Kg. Tamalang	Ranau	Kampung	5° 58' 6.020" N	116° 38' 1.795" E
182	Kg. Tangar	Ranau	Kampung	6° 9' 24.335" N	116° 47' 21.691" E

Bil	Nama	Daerah	Jenis	Latitud	Longitud
183	Kg. Tanid	Ranau	Kampung	6° 10' 1.705" N	116° 57' 4.197" E
184	Kg. Tarawas	Ranau	Kampung	6° 7' 10.230" N	116° 47' 55.889" E
185	Kg. Tarikon	Ranau	Kampung	6° 9' 58.723" N	116° 46' 51.830" E
186	Kg. Taruvad	Ranau	Kampung	5° 53' 37.684" N	116° 32' 12.582" E
187	Kg. Terlobou	Ranau	Kampung	5° 57' 0.305" N	116° 30' 31.852" E
188	Kg. Teruntongon	Ranau	Kampung	6° 11' 32.164" N	116° 46' 28.584" E
189	Kg. Tiang Baru	Ranau	Kampung	5° 55' 45.118" N	116° 39' 46.212" E
190	Kg. Tibabar	Ranau	Kampung	6° 9' 46.034" N	116° 51' 37.207" E
191	Kg. Timbua	Ranau	Kampung	6° 6' 49.387" N	116° 51' 35.262" E
192	Kg. Tinanom	Ranau	Kampung	5° 40' 54.582" N	116° 43' 18.849" E
193	Kg. Tinatasan	Ranau	Kampung	5° 57' 0.555" N	116° 30' 3.108" E
194	Kg. Tinindoi	Ranau	Kampung	6° 9' 2.514" N	116° 58' 52.132" E
195	Kg. Toboh Pahu	Ranau	Kampung	5° 56' 29.504" N	116° 29' 36.801" E
196	Kg. Togis	Ranau	Kampung	6° 4' 1.455" N	116° 46' 31.801" E
197	Kg. Togop Darat	Ranau	Kampung	6° 9' 53.353" N	116° 48' 55.998" E
198	Kg. Toupos	Ranau	Kampung	5° 40' 52.903" N	116° 52' 32.144" E
199	Kg. Tudan	Ranau	Kampung	5° 54' 57.730" N	116° 29' 47.959" E
200	Kg. Tudan 1 & 2	Ranau	Kampung	5° 55' 22.682" N	116° 29' 57.910" E
201	Kg. Tudangan	Ranau	Kampung	5° 58' 11.299" N	116° 42' 12.932" E
202	Kg. Tumandaa	Ranau	Kampung	6° 7' 7.423" N	117° 8' 18.076" E
203	Kg. Tumbalang	Ranau	Kampung	6° 9' 19.021" N	116° 53' 4.098" E
204	Kg. Waluhu	Ranau	Kampung	5° 59' 20.722" N	116° 47' 59.886" E
205	Kg. Bongkud	Ranau	Kampung	6° 1' 20.641" N	116° 44' 28.079" E
206	Kg. Gana Gana	Ranau	Kampung	5° 53' 47.203" N	116° 38' 27.979" E
207	Kg. Gaur	Ranau	Kampung	5° 52' 9.900" N	116° 40' 17.012" E
208	Kg. Giring-Giring	Ranau	Kampung	5° 52' 28.382" N	116° 38' 56.937" E
209	Kg. Himbaan	Ranau	Kampung	5° 57' 15.646" N	116° 32' 39.173" E
210	Kg. Kananapon	Ranau	Kampung	5° 57' 9.630" N	116° 44' 54.721" E
211	Kg. Kandawayon	Ranau	Kampung	5° 55' 21.998" N	116° 39' 29.435" E
212	Kg. Kenipir	Ranau	Kampung	5° 54' 23.604" N	116° 38' 27.724" E
213	Kg. Kesisingon	Ranau	Kampung	5° 53' 17.423" N	116° 34' 27.667" E

Bil	Nama	Daerah	Jenis	Latitud	Longitud
214	Kg.Kiaburi	Ranau	Kampung	5° 56' 29.456" N	116° 39' 59.171" E
215	Kg.Kibarambang	Ranau	Kampung	5° 57' 12.710" N	116° 39' 9.009" E
216	Kg.Kigiok	Ranau	Kampung	5° 54' 52.543" N	116° 40' 43.538" E
217	Kg.Kigiwit	Ranau	Kampung	5° 42' 55.070" N	116° 43' 44.168" E
218	Kg.Kilimu	Ranau	Kampung	5° 58' 50.642" N	116° 40' 43.172" E
219	Kg.Kimaragang	Ranau	Kampung	5° 42' 23.363" N	116° 50' 56.887" E
220	Kg.Kimolohing	Ranau	Kampung	5° 56' 51.631" N	116° 38' 59.722" E
221	Kg.Kimondou	Ranau	Kampung	5° 56' 51.387" N	116° 36' 40.645" E
222	Kg.Kinirasan	Ranau	Kampung	5° 53' 49.026" N	116° 36' 59.192" E
223	Kg.Kituntul	Ranau	Kampung	5° 56' 28.007" N	116° 40' 31.290" E
224	Kg.Kituntul Baru	Ranau	Kampung	5° 55' 50.704" N	116° 40' 41.358" E
225	Kg.Kiwaluhu	Ranau	Kampung	5° 53' 52.543" N	116° 32' 34.674" E
226	Kg.Kiwawoi	Ranau	Kampung	5° 54' 21.669" N	116° 35' 49.886" E
227	Kg.Kodop Baru	Ranau	Kampung	5° 41' 45.265" N	116° 43' 38.020" E
228	Kg.Lagkau	Ranau	Kampung	5° 51' 46.537" N	116° 34' 30.753" E
229	Kg.Lama	Ranau	Kampung	5° 56' 59.647" N	116° 40' 26.653" E
230	Kg.Lingkudou	Ranau	Kampung	5° 56' 46.200" N	116° 40' 26.676" E
231	Kg.Lipantai	Ranau	Kampung	5° 56' 52.961" N	116° 34' 32.698" E
232	Kg.Lipoi	Ranau	Kampung	5° 55' 24.996" N	116° 41' 14.186" E
233	Kg.Luanti Baru	Ranau	Kampung	5° 56' 44.566" N	116° 46' 19.157" E
234	Kg.Maguhoh	Ranau	Kampung	5° 55' 13.554" N	116° 33' 39.942" E
235	Kg.Mahimboyon	Ranau	Kampung	5° 56' 55.435" N	116° 33' 56.488" E
236	Kg.Malinsou	Ranau	Kampung	6° 9' 37.555" N	116° 56' 57.610" E
237	Kg.Mangkapoh	Ranau	Kampung	6° 7' 42.475" N	116° 57' 17.120" E
238	Kg.Mansaban	Ranau	Kampung	5° 57' 58.088" N	116° 41' 7.496" E
239	Kg.Mansalu	Ranau	Kampung	6° 5' 59.034" N	117° 2' 58.778" E
240	Kg.Marakau	Ranau	Kampung	5° 56' 55.912" N	116° 41' 46.496" E
241	Kg.Matan	Ranau	Kampung	5° 56' 38.265" N	116° 40' 30.827" E
242	Kg.Meridi	Ranau	Kampung	6° 6' 23.336" N	116° 58' 41.637" E
243	Kg.Mindahuon	Ranau	Kampung	5° 45' 9.768" N	116° 41' 14.164" E
244	Kg.Mininsalu	Ranau	Kampung	5° 50' 28.390" N	116° 36' 37.548" E

Bil	Nama	Daerah	Jenis	Latitud	Longitud
245	Kg.Mokodou	Ranau	Kampung	6° 9' 33.798" N	116° 55' 54.610" E
246	Kg.Mompait	Ranau	Kampung	5° 51' 59.515" N	116° 33' 50.864" E
247	Kg.Paka li	Ranau	Kampung	5° 56' 36.929" N	116° 40' 7.635" E
248	Kg.Pakai Dua	Ranau	Kampung	5° 57' 7.563" N	116° 38' 40.072" E
249	Kg.Paus	Ranau	Kampung	6° 8' 30.183" N	116° 46' 26.407" E
250	Kg.Pinutudan	Ranau	Kampung	6° 5' 55.098" N	116° 58' 5.784" E
251	Kg.Poropot	Ranau	Kampung	5° 53' 37.406" N	116° 35' 41.061" E
252	Kg.Rengguh	Ranau	Kampung	5° 56' 1.095" N	116° 32' 56.301" E
253	Kg.Rugading	Ranau	Kampung	5° 53' 44.023" N	116° 41' 44.870" E
254	Kg.Ruhukon	Ranau	Kampung	5° 57' 44.595" N	116° 36' 56.869" E
255	Kg.Sagindai	Ranau	Kampung	5° 50' 59.887" N	116° 49' 10.541" E
256	Kg.Sagindai Baru	Ranau	Kampung	5° 50' 42.909" N	116° 49' 1.794" E
257	Kg.Sarapong	Ranau	Kampung	5° 55' 0.594" N	116° 38' 3.443" E
258	Kg.Silou	Ranau	Kampung	5° 55' 41.686" N	116° 40' 12.141" E
259	Kg.Sinarut	Ranau	Kampung	5° 57' 5.340" N	116° 40' 50.781" E
260	Kg.Soyod	Ranau	Kampung	5° 55' 37.304" N	116° 32' 54.678" E
261	Kg.Sumaang	Ranau	Kampung	5° 56' 25.113" N	116° 38' 39.156" E
262	Kg.Suminimpod	Ranau	Kampung	5° 53' 12.772" N	116° 38' 7.403" E
263	Kg.Talantong	Ranau	Kampung	5° 54' 49.646" N	116° 33' 35.815" E
264	Kg.Tambiau	Ranau	Kampung	5° 56' 5.893" N	116° 37' 6.377" E
265	Kg.Tinongian	Ranau	Kampung	6° 6' 57.474" N	116° 59' 21.755" E
266	Kg.Toboh Baru	Ranau	Kampung	5° 54' 44.193" N	116° 36' 2.981" E
267	Kg.Togoyog	Ranau	Kampung	5° 50' 37.762" N	116° 41' 14.859" E
268	Kg.Tudungan	Ranau	Kampung	5° 57' 58.292" N	116° 42' 10.063" E
269	Kg.Tundangon Ulu Sugut	Ranau	Kampung	6° 6' 26.882" N	117° 2' 14.941" E
270	Kg.Waang	Ranau	Kampung	5° 56' 15.774" N	116° 33' 57.575" E
271	Kg.Waluhu	Ranau	Kampung	6° 0' 44.715" N	116° 47' 49.931" E
272	Kilimu	Ranau	Pekan	5° 58' 46.655" N	116° 40' 57.588" E
273	Kinasaraban	Ranau	Pekan	5° 58' 17.757" N	116° 33' 47.500" E
274	Kituntul	Ranau	Pekan	5° 55' 34.916" N	116° 40' 58.406" E
275	Kiulu	Ranau	Pekan	6° 5' 5.988" N	116° 53' 30.448" E

Bil	Nama	Daerah	Jenis	Latitud	Longitud
276	Kundasang	Ranau	Pekan	5° 58' 39.091" N	116° 34' 34.018" E
277	Lalang	Ranau	Pekan	5° 58' 50.963" N	116° 39' 39.598" E
278	Lipai	Ranau	Pekan	5° 55' 8.892" N	116° 41' 11.918" E
279	Lipasok	Ranau	Pekan	5° 58' 10.838" N	116° 37' 32.294" E
280	Lobok Lobok	Ranau	Pekan	5° 59' 39.871" N	116° 34' 28.948" E
281	Lohan Kedai	Ranau	Pekan	5° 59' 36.442" N	116° 42' 52.693" E
282	Lonkoi	Ranau	Pekan	5° 57' 25.974" N	116° 43' 17.259" E
283	Marakau	Ranau	Pekan	5° 56' 45.425" N	116° 41' 23.805" E
284	Mattan	Ranau	Pekan	5° 56' 22.263" N	116° 40' 33.860" E
285	Memorial Park	Ranau	Tempat Bersejarah	5° 59' 14.566" N	116° 34' 48.485" E
286	Mensalong	Ranau	Kampung	6° 13' 22.835" N	116° 51' 31.252" E
287	Mentapok	Ranau	Kampung	5° 46' 28.953" N	116° 56' 52.898" E
288	Merungin	Ranau	Kampung	6° 8' 9.907" N	116° 52' 29.991" E
289	Mile 53	Ranau	Kampung	5° 58' 56.392" N	116° 41' 14.617" E
290	Mile 54	Ranau	Kampung	5° 59' 33.805" N	116° 41' 42.988" E
291	Napong School	Ranau	Bangunan	6° 2' 46.039" N	116° 44' 16.822" E
292	Paka	Ranau	Pekan	5° 57' 51.174" N	116° 38' 25.289" E
293	Panambangan	Ranau	Pekan	5° 56' 10.449" N	116° 29' 19.923" E
294	Pekan Ranau	Ranau	Pekan	5° 56' 33.064" N	116° 39' 42.543" E
295	Peropot	Ranau	Kampung	5° 53' 33.443" N	116° 35' 21.466" E
296	Perumahan Batu 2	Ranau	Kampung	5° 58' 0.796" N	116° 39' 27.127" E
297	Pinasang	Ranau	Kampung	5° 54' 30.230" N	116° 46' 47.522" E
298	Pinausuk	Ranau	Kampung	5° 57' 24.921" N	116° 36' 10.846" E
299	Poring Road	Ranau	Kampung	5° 59' 51.186" N	116° 41' 49.752" E
300	Poropot Polar	Ranau	Kampung	5° 54' 10.155" N	116° 35' 53.855" E
301	Pulutan	Ranau	Kampung.	5° 57' 42.060" N	116° 33' 13.717" E
302	Ranau Bridge	Ranau	Kampung	5° 57' 12.955" N	116° 39' 52.909" E
303	Ranau Dua	Ranau	Kampung	5° 55' 56.707" N	116° 38' 53.599" E
304	Ranau Trig	Ranau	Kampung	5° 56' 43.919" N	116° 39' 10.898" E
305	Randagong	Ranau	Pekan	5° 52' 28.743" N	116° 34' 34.752" E
306	Rest House	Ranau	Bangunan	5° 57' 35.010" N	116° 40' 19.891" E

Bil	Nama	Daerah	Jenis	Latitud	Longitud
307	Samuroh	Ranau	Kampung	5° 57' 54.528" N	116° 35' 50.618" E
308	Sg. Bambang	Ranau	Sungai	5° 58' 29.743" N	116° 38' 45.337" E
309	Sg. Bangkud	Ranau	Sungai	6° 0' 51.444" N	116° 45' 52.567" E
310	Sg. Bawain	Ranau	Sungai	5° 54' 38.820" N	116° 47' 22.396" E
311	Sg. Bayaan	Ranau	Sungai	5° 55' 20.702" N	116° 45' 38.357" E
312	Sg. Daramakan	Ranau	Sungai	6° 10' 50.067" N	116° 50' 9.097" E
313	Sg. Guno	Ranau	Sungai	6° 11' 4.991" N	116° 51' 58.424" E
314	Sg. Kabibi	Ranau	Sungai	6° 0' 25.623" N	116° 37' 3.178" E
315	Sg. Kagibangan	Ranau	Sungai	5° 41' 58.434" N	116° 50' 32.752" E
316	Sg. Kaingaran	Ranau	Sungai	5° 54' 37.848" N	116° 41' 3.063" E
317	Sg. Kananapon	Ranau	Sungai	5° 58' 18.206" N	116° 45' 38.978" E
318	Sg. Kanawan	Ranau	Sungai	5° 34' 47.501" N	116° 39' 45.570" E
319	Sg. Kapuakan	Ranau	Sungai	6° 11' 56.908" N	116° 45' 42.855" E
320	Sg. Kawiyang	Ranau	Sungai	6° 1' 37.989" N	116° 55' 22.722" E
321	Sg. Kayogoyong	Ranau	Sungai	5° 58' 40.818" N	116° 33' 3.106" E
322	Sg. Kegibangan	Ranau	Sungai	5° 40' 57.015" N	116° 41' 36.575" E
323	Sg. Kenipir	Ranau	Sungai	5° 56' 49.978" N	116° 29' 37.527" E
324	Sg. Kihunut	Ranau	Sungai	5° 55' 42.684" N	116° 37' 58.829" E
325	Sg. Kinabatangan	Ranau	Sungai	6° 0' 27.461" N	116° 41' 13.857" E
326	Sg. Kinapasan	Ranau	Sungai	6° 7' 10.613" N	116° 41' 44.074" E
327	Sg. Kingangaran	Ranau	Sungai	5° 49' 37.861" N	116° 38' 6.221" E
328	Sg. Kitaie	Ranau	Sungai	5° 49' 19.474" N	116° 39' 3.501" E
329	Sg. Kodop	Ranau	Sungai	5° 42' 37.968" N	116° 37' 56.954" E
330	Sg. Kumansi	Ranau	Sungai	6° 6' 22.882" N	117° 7' 26.823" E
331	Sg. Kusum	Ranau	Sungai	5° 41' 59.341" N	116° 43' 30.559" E
332	Sg. Lakimut	Ranau	Sungai	5° 35' 53.423" N	116° 47' 48.121" E
333	Sg. Lakus	Ranau	Sungai	5° 51' 19.801" N	116° 49' 46.031" E
334	Sg. Lambunau	Ranau	Sungai	5° 50' 38.608" N	116° 49' 35.842" E
335	Sg. Langanani	Ranau	Sungai	6° 4' 33.654" N	116° 46' 43.336" E
336	Sg. Langodot	Ranau	Sungai	5° 42' 34.923" N	116° 46' 33.664" E
337	Sg. Libang	Ranau	Sungai	5° 53' 25.344" N	116° 47' 9.553" E

Bil	Nama	Daerah	Jenis	Latitud	Longitud
338	Sg. Libang	Ranau	Sungai	5° 54' 37.125" N	116° 27' 55.805" E
339	Sg. Libangan	Ranau	Sungai	5° 41' 22.592" N	116° 45' 34.287" E
340	Sg. Liodan	Ranau	Sungai	5° 58' 10.494" N	116° 33' 23.788" E
341	Sg. Liwagu	Ranau	Sungai	5° 45' 5.932" N	116° 49' 39.172" E
342	Sg. Liwagu	Ranau	Sungai	5° 59' 52.850" N	116° 33' 12.303" E
343	Sg. Luanan	Ranau	Sungai	6° 13' 18.522" N	116° 53' 41.165" E
344	Sg. Luhan	Ranau	Sungai	6° 0' 28.368" N	116° 45' 45.639" E
345	Sg. Luminanap	Ranau	Sungai	5° 56' 12.595" N	116° 28' 5.927" E
346	Sg. Mandaan	Ranau	Sungai	5° 46' 59.429" N	116° 48' 38.489" E
347	Sg. Mankadan	Ranau	Sungai	6° 5' 45.294" N	116° 46' 18.278" E
348	Sg. Mankalabu	Ranau	Sungai	5° 44' 9.790" N	116° 48' 11.338" E
349	Sg. Mantukungan	Ranau	Sungai	6° 2' 8.521" N	116° 41' 31.103" E
350	Sg. Matupang	Ranau	Sungai	5° 48' 13.548" N	116° 50' 22.105" E
351	Sg. Mawar	Ranau	Sungai	6° 0' 22.240" N	116° 36' 44.688" E
352	Sg. Melaut	Ranau	Sungai	5° 51' 11.751" N	116° 36' 44.709" E
353	Sg. Melaut	Ranau	Sungai	5° 52' 8.938" N	116° 40' 49.390" E
354	Sg. Melinsan	Ranau	Sungai	6° 11' 58.047" N	116° 57' 50.668" E
355	Sg. Mensaban	Ranau	Sungai	5° 56' 20.277" N	116° 41' 20.445" E
356	Sg. Mentabungan	Ranau	Sungai	5° 34' 30.433" N	116° 50' 40.139" E
357	Sg. Merali	Ranau	Sungai	5° 57' 30.348" N	116° 46' 29.629" E
358	Sg. Meringkan	Ranau	Sungai	5° 45' 13.332" N	116° 54' 7.759" E
359	Sg. Meroli	Ranau	Sungai	6° 2' 14.173" N	116° 47' 57.471" E
360	Sg. Merungin	Ranau	Sungai	6° 7' 8.097" N	116° 53' 5.603" E
361	Sg. Mesilou	Ranau	Sungai	5° 59' 7.647" N	116° 36' 27.534" E
362	Sg. Mindahon	Ranau	Sungai	5° 49' 48.831" N	116° 44' 7.025" E
363	Sg. Mindawan	Ranau	Sungai	5° 51' 2.134" N	116° 45' 13.310" E
364	Sg. Mokodou	Ranau	Sungai	6° 6' 38.890" N	116° 43' 13.377" E
365	Sg. Molun	Ranau	Sungai	5° 32' 13.541" N	116° 48' 17.136" E
366	Sg. Molungliwotung	Ranau	Sungai	5° 32' 3.532" N	116° 49' 4.034" E
367	Sg. Monteki	Ranau	Sungai	5° 59' 2.884" N	116° 37' 5.035" E
368	Sg. Nabutan	Ranau	Sungai	5° 52' 21.334" N	116° 49' 13.192" E

Bil	Nama	Daerah	Jenis	Latitud	Longitud
369	Sg. Nagai	Ranau	Sungai	5° 58' 15.184" N	116° 34' 5.794" E
370	Sg. Nalumad	Ranau	Sungai	6° 6' 46.321" N	116° 38' 36.846" E
371	Sg. Napatau	Ranau	Sungai	6° 0' 34.458" N	116° 41' 37.701" E
372	Sg. Nataki	Ranau	Sungai	5° 57' 55.209" N	116° 33' 56.841" E
373	Sg. Nigong	Ranau	Sungai	6° 4' 17.602" N	116° 41' 26.944" E
374	Sg. Ogan	Ranau	Sungai	6° 7' 59.010" N	117° 3' 56.673" E
375	Sg. Paginatan	Ranau	Sungai	5° 46' 22.996" N	116° 49' 39.881" E
376	Sg. Pandiruan	Ranau	Sungai	6° 9' 35.599" N	116° 46' 19.136" E
377	Sg. Pandiruan	Ranau	Sungai	6° 9' 57.907" N	116° 43' 42.990" E
378	Sg. Penutongan	Ranau	Sungai	5° 38' 0.474" N	116° 41' 54.663" E
379	Sg. Pisa	Ranau	Sungai	5° 36' 40.331" N	116° 36' 11.702" E
380	Sg. Sagut	Ranau	Sungai	5° 48' 36.522" N	116° 42' 40.106" E
381	Sg. Sasapan	Ranau	Sungai	6° 6' 41.956" N	116° 49' 0.195" E
382	Sg. Selensak	Ranau	Sungai	6° 9' 30.465" N	116° 50' 37.066" E
383	Sg. Sinelon	Ranau	Sungai	5° 45' 49.125" N	116° 41' 21.145" E
384	Sg. Sinslman	Ranau	Sungai	5° 39' 0.394" N	116° 51' 12.045" E
385	Sg. Soviun	Ranau	Sungai	6° 1' 3.078" N	117° 3' 29.795" E
386	Sg. Sumadalan	Ranau	Sungai	5° 32' 19.100" N	116° 36' 6.733" E
387	Sg. Taki Mowras	Ranau	Sungai	6° 0' 43.515" N	116° 37' 23.568" E
388	Sg. Taliu	Ranau	Sungai	5° 42' 37.199" N	116° 42' 46.111" E
389	Sg. Tamalai	Ranau	Sungai	5° 51' 46.571" N	116° 48' 54.718" E
390	Sg. Tami Tamis	Ranau	Sungai	5° 43' 0.927" N	116° 38' 7.905" E
391	Sg. Tassun	Ranau	Sungai	5° 47' 45.304" N	116° 47' 42.448" E
392	Sg. Temerangan	Ranau	Sungai	5° 33' 51.545" N	116° 39' 2.201" E
393	Sg. Terelabau Kecil	Ranau	Sungai	5° 32' 34.475" N	116° 36' 53.026" E
394	Sg. Terelebou	Ranau	Sungai	5° 48' 9.585" N	116° 40' 11.157" E
395	Sg. Terikon	Ranau	Sungai	5° 48' 14.282" N	116° 48' 44.222" E
396	Sg. Tiagau	Ranau	Sungai	6° 8' 18.507" N	117° 7' 30.350" E
397	Sg. Tongkonarom	Ranau	Sungai	6° 8' 38.755" N	117° 5' 47.521" E
398	Sg. Wallai	Ranau	Sungai	5° 38' 52.539" N	116° 44' 0.703" E
399	Sg. Balisuk	Ranau	Sungai	5° 45' 13.145" N	116° 53' 22.702" E

Bil	Nama	Daerah	Jenis	Latitud	Longitud
400	Sg.Barambang	Ranau	Sungai	6° 1' 3.198" N	116° 37' 44.002" E
401	Sg.Sumalang	Ranau	Sungai	5° 53' 29.913" N	116° 33' 23.454" E
402	Sinarut	Ranau	Pekan	5° 57' 15.461" N	116° 40' 51.682" E
403	Tambunan Road	Ranau	Jalan	5° 56' 11.917" N	116° 39' 39.694" E
404	Tampang	Ranau	Pekan	6° 1' 56.864" N	116° 45' 22.141" E
405	Tampong	Ranau	Pekan	5° 45' 3.137" N	116° 48' 36.904" E
406	Tmn. Muhibah	Ranau	Taman	5° 56' 14.005" N	116° 40' 8.190" E
407	Tmn. Negara Banjaran Crocker	Ranau	Hutan	5° 48' 38.295" N	116° 21' 6.821" E
408	Tmn. Pasir Putih	Ranau	Taman	5° 56' 44.774" N	116° 39' 44.461" E
409	Tobuban	Ranau	Pekan	5° 57' 2.202" N	116° 37' 15.205" E

Daerah Sandakan

Bil	Nama	Daerah	Jenis	Latitud	Longitud
1	Arang	Sandakan	Pekan	5° 44' 48.342" N	118° 11' 21.246" E
2	Batu Sapi	Sandakan	Batuan	5° 47' 46.016" N	118° 2' 20.314" E
3	Batu Sepuluh	Sandakan	Batuan	5° 52' 57.858" N	118° 0' 15.239" E
4	Batuan Atjeh	Sandakan	Batuan	5° 50' 9.218" N	118° 7' 26.647" E
5	Batuan Berhala	Sandakan	Batuan	6° 3' 33.966" N	118° 11' 28.969" E
6	Batuan Black	Sandakan	Batuan	6° 7' 26.966" N	118° 2' 51.969" E
7	Batuan Borneo	Sandakan	Batuan	5° 44' 59.603" N	118° 7' 11.457" E
8	Batuan Clotilde	Sandakan	Batuan	6° 13' 48.649" N	118° 23' 9.064" E
9	Batuan Flying Fish	Sandakan	Batuan	6° 17' 10.966" N	118° 7' 40.969" E
10	Batuan Gobbin	Sandakan	Batuan	6° 3' 34.928" N	118° 11' 29.758" E
11	Batuan Hitam	Sandakan	Batuan	6° 7' 25.342" N	118° 2' 59.544" E
12	Batuan Johnston	Sandakan	Batuan	6° 13' 25.966" N	118° 11' 1.969" E
13	Batuan Oyster	Sandakan	Batuan	5° 47' 59.966" N	118° 3' 58.968" E
14	Batuan Penyu	Sandakan	Batuan	6° 12' 22.819" N	118° 2' 33.846" E
15	Batuan Putih	Sandakan	Batuan	6° 7' 15.029" N	118° 2' 34.154" E
16	Batuan Sim-Sim	Sandakan	Batuan	5° 50' 8.966" N	118° 7' 25.968" E
17	Batuan Tiram	Sandakan	Batuan	5° 48' 0.526" N	118° 3' 59.326" E
18	Batuan Tree	Sandakan	Batuan	6° 7' 9.737" N	118° 0' 29.620" E
19	Batuan Tree Rock	Sandakan	Batuan	6° 7' 0.040" N	118° 0' 0.137" E
20	Berhala	Sandakan	Tempat Bersejarah	5° 52' 9.913" N	118° 8' 54.668" E
21	Berhala (Speedy)	Sandakan	Tempat Bersejarah	5° 51' 35.300" N	118° 8' 43.006" E
22	Berhala Light	Sandakan	Tempat Bersejarah	5° 52' 14.164" N	118° 8' 48.460" E
23	Bkt. Dulong Lambu	Sandakan	Bukit	5° 31' 46.651" N	118° 4' 7.073" E
24	Bkt. Matiris	Sandakan	Bukit	5° 31' 46.627" N	118° 1' 39.127" E
25	Bkt. Timbang	Sandakan	Bukit	5° 44' 49.496" N	117° 58' 36.106" E
26	Black Rock	Sandakan	Batuan	6° 7' 27.029" N	118° 2' 52.141" E
27	Bonting	Sandakan	Pekan	6° 6' 54.906" N	118° 0' 2.926" E

Bil	Nama	Daerah	Jenis	Latitud	Longitud
28	Bt. Seguntor	Sandakan	Batuan	5° 48' 18.935" N	118° 1' 27.031" E
29	Buli Sim Sim	Sandakan	Pekan	5° 50' 58.304" N	118° 7' 32.313" E
30	Delisa	Sandakan	Pekan	5° 39' 49.908" N	118° 6' 26.404" E
31	Dulong Lambu	Sandakan	Pekan	5° 31' 22.040" N	118° 3' 50.402" E
32	Dumundong	Sandakan	Pekan	5° 42' 49.352" N	118° 9' 8.915" E
33	Gomantong	Sandakan	Pekan	5° 31' 38.361" N	118° 4' 5.479" E
34	Gua Gomantong	Sandakan	Pekan	5° 31' 51.002" N	118° 4' 45.093" E
35	Gum-Gum Besar	Sandakan	Pekan	5° 55' 56.562" N	117° 54' 23.990" E
36	Hutan Simpan Berhala	Sandakan	Hutan	5° 52' 1.040" N	118° 8' 40.810" E
37	Hutan Simpan Elopura	Sandakan	Hutan	5° 43' 44.792" N	117° 56' 24.079" E
38	Hutan Simpan Garinono	Sandakan	Hutan	5° 49' 1.034" N	117° 48' 0.333" E
39	Hutan Simpan Gum Gum	Sandakan	Hutan	5° 52' 47.035" N	117° 55' 5.447" E
40	Hutan Simpan K. Bonggaya Dan K. Labuk	Sandakan	Hutan	5° 48' 44.331" N	117° 44' 57.851" E
41	Hutan Simpan Kabili Sepilok	Sandakan	Hutan	5° 48' 36.177" N	117° 59' 21.513" E
42	Hutan Simpan Labuk	Sandakan	Hutan	5° 53' 47.365" N	117° 56' 0.281" E
43	Hutan Simpan Leila	Sandakan	Hutan	5° 50' 38.868" N	118° 5' 15.569" E
44	Hutan Simpan Mt. Walker	Sandakan	Hutan	5° 49' 29.774" N	118° 3' 18.458" E
45	Hutan Simpan Sebyte	Sandakan	Hutan	5° 57' 37.994" N	118° 2' 39.435" E
46	Hutan Simpan Sebyte	Sandakan	Hutan	5° 55' 24.601" N	118° 6' 29.182" E
47	Hutan Simpan Sepilok	Sandakan	Hutan	5° 48' 3.883" N	117° 56' 59.904" E
48	Hutan Simpan Sepilok	Sandakan	Hutan	5° 49' 35.930" N	117° 57' 3.970" E
49	Hutan Simpan Sungai Gum Gum	Sandakan	Hutan	5° 57' 41.070" N	117° 55' 44.797" E
50	Hutan Simpan Sungai Gum Gum	Sandakan	Hutan	6° 0' 53.101" N	118° 2' 13.933" E
51	K. Bode	Sandakan	Kampung	5° 40' 47.945" N	117° 56' 46.952" E
52	K. Madang	Sandakan	Kampung	5° 42' 48.934" N	118° 8' 12.580" E
53	K. Sekong	Sandakan	Kampung	5° 40' 54.178" N	117° 59' 22.919" E
54	Kg. Air Masjid	Sandakan	Kampung	5° 48' 54.990" N	118° 4' 40.791" E
55	Kg. Anggeh Anggeh	Sandakan	Kampung	5° 41' 51.471" N	117° 53' 46.202" E
56	Kg. Bambang	Sandakan	Kampung	5° 48' 20.722" N	117° 59' 32.510" E
57	Kg. Banting	Sandakan	Kampung	6° 0' 12.758" N	117° 56' 15.245" E
58	Kg. Baru P. Timbang	Sandakan	Kampung	5° 47' 32.048" N	117° 55' 52.002" E

Bil	Nama	Daerah	Jenis	Latitud	Longitud
59	Kg. Bdc	Sandakan	Kampung	5° 51' 58.152" N	118° 6' 27.836" E
60	Kg. Berhala Darat	Sandakan	Kampung	5° 50' 58.128" N	118° 7' 49.901" E
61	Kg. Bod Dato	Sandakan	Kampung	5° 39' 53.925" N	118° 7' 52.989" E
62	Kg. Buang Sayang	Sandakan	Kampung	5° 38' 49.023" N	118° 7' 30.427" E
63	Kg. Bungon Besar	Sandakan	Kampung	5° 49' 16.257" N	118° 16' 54.514" E
64	Kg. Dandulit	Sandakan	Kampung	5° 59' 37.231" N	117° 54' 35.158" E
65	Kg. Delisah	Sandakan	Kampung	5° 39' 47.032" N	118° 6' 51.732" E
66	Kg. Gas	Sandakan	Kampung	5° 47' 39.041" N	118° 2' 4.849" E
67	Kg. Gelam	Sandakan	Kampung	5° 50' 21.227" N	118° 6' 55.273" E
68	Kg. Gomantong	Sandakan	Kampung	5° 33' 33.580" N	118° 4' 22.615" E
69	Kg. Jaya Bakti	Sandakan	Kampung	5° 46' 5.014" N	117° 42' 37.596" E
70	Kg. K. Gum-Gum	Sandakan	Kampung	5° 58' 11.403" N	117° 54' 39.373" E
71	Kg. K. Sekong	Sandakan	Kampung	5° 39' 37.169" N	117° 58' 0.799" E
72	Kg. Lalasun Baru	Sandakan	Kampung	6° 2' 24.009" N	117° 58' 56.777" E
73	Kg. Lalasun Lama	Sandakan	Kampung	6° 2' 43.320" N	117° 58' 39.918" E
74	Kg. Lung Manis	Sandakan	Kampung	5° 43' 45.383" N	117° 48' 58.422" E
75	Kg. Manggis	Sandakan	Kampung	5° 39' 12.895" N	118° 7' 57.759" E
76	Kg. Masang Besar	Sandakan	Kampung.	5° 41' 22.515" N	117° 55' 41.108" E
77	Kg. Melangking	Sandakan	Kampung	5° 42' 56.913" N	118° 17' 40.731" E
78	Kg. Muhibah	Sandakan	Kampung	5° 57' 38.780" N	117° 58' 57.395" E
79	Kg. Mumiang	Sandakan	Kampung	5° 48' 30.401" N	118° 19' 6.607" E
80	Kg. Nunuyan	Sandakan	Kampung	5° 54' 50.564" N	118° 6' 14.696" E
81	Kg. Padas	Sandakan	Kampung	5° 59' 17.882" N	118° 0' 45.691" E
82	Kg. Pamaguan	Sandakan	Kampung	5° 57' 24.080" N	118° 3' 57.925" E
83	Kg. Pertanian Batu 25	Sandakan	Kampung	5° 48' 27.103" N	117° 48' 43.903" E
84	Kg. Segaliud	Sandakan	Kampung	5° 44' 3.332" N	117° 49' 1.580" E
85	Kg. Semangul	Sandakan	Kampung	5° 47' 16.258" N	118° 9' 6.803" E
86	Kg. Semawang	Sandakan	Kampung	5° 55' 10.077" N	117° 45' 40.422" E
87	Kg. Sepinong	Sandakan	Kampung	5° 45' 5.303" N	118° 11' 13.714" E
88	Kg. Sibuga	Sandakan	Kampung	5° 50' 51.860" N	118° 2' 45.560" E
89	Kg. Sim Sim	Sandakan	Kampung	5° 51' 7.977" N	118° 7' 51.867" E

Bil	Nama	Daerah	Jenis	Latitud	Longitud
90	Kg. Simagon	Sandakan	Kampung	5° 45' 45.764" N	117° 53' 42.933" E
91	Kg. Suan Lamba	Sandakan	Kampung	5° 36' 32.088" N	118° 8' 13.483" E
92	Kg. Sungai Batang	Sandakan	Kampung	5° 56' 58.167" N	118° 0' 41.690" E
93	Kg. Sungai Kapor	Sandakan	Kampung	5° 48' 31.638" N	117° 46' 6.876" E
94	Kg. Sungai Tiram	Sandakan	Kampung	5° 53' 56.693" N	117° 49' 50.219" E
95	Kg. Tabanka	Sandakan	Kampung	6° 1' 19.230" N	118° 2' 11.865" E
96	Kg. Tanah Merah	Sandakan	Kampung	5° 50' 10.063" N	118° 5' 50.483" E
97	Kg. Tg. Pisau	Sandakan	Kampung	6° 2' 51.345" N	117° 58' 46.291" E
98	Kg. Tronglit	Sandakan	Kampung	5° 44' 37.892" N	117° 59' 39.729" E
99	Kg. Upak	Sandakan	Kampung	5° 43' 21.740" N	117° 56' 53.220" E
100	Kolayok	Sandakan	Bukit	5° 53' 26.309" N	117° 40' 23.301" E
101	Lagsikan	Sandakan	Bukit	5° 41' 16.349" N	118° 1' 26.510" E
102	Lamit	Sandakan	Kampung	5° 44' 22.267" N	118° 10' 33.344" E
103	Lipong	Sandakan	Kampung	5° 39' 23.234" N	118° 6' 31.422" E
104	Madang	Sandakan	Bukit	5° 43' 50.567" N	118° 7' 48.832" E
105	Mandor	Sandakan	Bukit	5° 51' 54.981" N	118° 7' 5.462" E
106	Marapulut	Sandakan	Pekan	5° 41' 31.146" N	118° 9' 28.656" E
107	Melangking	Sandakan	Pekan	5° 36' 29.752" N	118° 13' 13.295" E
108	Miliumbeli	Sandakan	Pekan	5° 34' 43.305" N	118° 7' 5.949" E
109	Mt. Robertson	Sandakan	Bukit	5° 50' 18.544" N	118° 6' 56.877" E
110	Mt. Walker	Sandakan	Bukit	5° 49' 5.875" N	118° 3' 18.527" E
111	Mumiang	Sandakan	Pekan	5° 48' 34.091" N	118° 19' 32.191" E
112	Nunuyan Laut	Sandakan	Pekan	5° 55' 16.186" N	118° 6' 55.095" E
113	P. Arang Darat	Sandakan	Pulau	5° 49' 9.012" N	117° 54' 11.123" E
114	P. Arang Laut	Sandakan	Pulau	5° 48' 21.027" N	117° 58' 33.148" E
115	P. Bai	Sandakan	Pulau	5° 46' 26.001" N	118° 6' 17.153" E
116	P. Bakungan Kechil	Sandakan	Pulau	6° 10' 0.020" N	118° 6' 35.139" E
117	P. Banting Besar	Sandakan	Pulau	6° 1' 11.018" N	117° 56' 22.138" E
118	P. Banting Kecil	Sandakan	Pulau	6° 1' 5.022" N	117° 56' 6.122" E
119	P. Berhala	Sandakan	Pulau	5° 51' 54.029" N	118° 8' 42.151" E
120	P. Buli	Sandakan	Pulau	5° 48' 23.010" N	117° 57' 27.134" E

Bil	Nama	Daerah	Jenis	Latitud	Longitud
121	P. Duyung	Sandakan	Pulau	5° 48' 48.007" N	118° 9' 19.158" E
122	P. Gulisan	Sandakan	Pulau	6° 8' 57.043" N	118° 3' 10.135" E
123	P. Kabili	Sandakan	Pulau	5° 47' 20.016" N	117° 54' 47.149" E
124	P. Kawan	Sandakan	Pulau	6° 4' 59.038" N	117° 59' 53.131" E
125	P. Libaran	Sandakan	Pulau	6° 6' 56.018" N	118° 1' 16.126" E
126	P. Libaran Kecil	Sandakan	Pulau	6° 7' 36.037" N	118° 1' 36.125" E
127	P. Lubokan	Sandakan	Pulau	5° 43' 18.235" N	118° 6' 40.731" E
128	P. Lubukan	Sandakan	Pulau	5° 43' 13.014" N	118° 6' 34.155" E
129	P. Luku	Sandakan	Pulau	5° 48' 13.032" N	117° 57' 58.136" E
130	P. Madang	Sandakan	Pulau	5° 42' 8.019" N	118° 7' 7.142" E
131	P. Madang	Sandakan	Pulau	5° 42' 8.019" N	118° 7' 7.142" E
132	P. Madang Kecil	Sandakan	Pulau	5° 42' 19.024" N	118° 7' 3.135" E
133	P. Mangkalai Darat	Sandakan	Pulau	5° 45' 28.006" N	117° 56' 24.133" E
134	P. Mangkalai Laut	Sandakan	Pulau	5° 44' 41.025" N	117° 56' 57.153" E
135	P. Menangin Besar	Sandakan	Pulau	6° 1' 39.034" N	117° 57' 6.134" E
136	P. Menangin Kecil	Sandakan	Pulau	6° 1' 36.040" N	117° 57' 10.143" E
137	P. Nangka	Sandakan	Pulau	5° 44' 21.012" N	118° 5' 36.128" E
138	P. Nunuyan Darat	Sandakan	Pulau	5° 54' 13.034" N	118° 5' 57.159" E
139	P. Nunuyan Laut	Sandakan	Pulau	5° 55' 12.017" N	118° 6' 35.128" E
140	P. Orang Tua	Sandakan	Pulau	5° 47' 30.029" N	117° 58' 30.147" E
141	P. Pakil	Sandakan	Pulau	5° 45' 0.021" N	117° 53' 0.126" E
142	P. Pakil Kecil	Sandakan	Pulau	5° 45' 15.028" N	117° 55' 32.150" E
143	P. Pakil Kecil	Sandakan	Pulau	5° 45' 23.015" N	117° 55' 35.138" E
144	P. Palak	Sandakan	Pulau	5° 46' 19.021" N	118° 5' 2.132" E
145	P. Pandan	Sandakan	Pulau	5° 48' 22.032" N	117° 57' 23.128" E
146	P. Pawang	Sandakan	Pulau	5° 46' 30.010" N	117° 56' 56.149" E
147	P. Pendaras	Sandakan	Pulau	6° 3' 43.021" N	118° 0' 41.124" E
148	P. Puru-Puru	Sandakan	Pulau	5° 44' 0.007" N	117° 54' 0.128" E
149	P. Rotan	Sandakan	Pulau	5° 45' 42.026" N	117° 52' 30.118" E
150	P. Saleng	Sandakan	Pulau	5° 47' 11.005" N	117° 59' 25.134" E
151	P. Sangai	Sandakan	Pulau	5° 45' 24.030" N	118° 1' 14.137" E

Bil	Nama	Daerah	Jenis	Latitud	Longitud
152	P. Sapagaya Kecil	Sandakan	Pulau	5° 42' 39.998" N	118° 6' 2.131" E
153	P. Selingan	Sandakan	Pulau	6° 10' 31.047" N	118° 3' 38.150" E
154	P. Semangat	Sandakan	Pulau	5° 47' 20.008" N	118° 9' 6.151" E
155	P. Semangat	Sandakan	Pulau	5° 47' 22.002" N	118° 9' 1.160" E
156	P. Silagong Kecil	Sandakan	Pulau	5° 43' 31.019" N	118° 6' 26.142" E
157	P. Sirapan	Sandakan	Pulau	5° 41' 0.025" N	118° 6' 0.155" E
158	P. Sulok	Sandakan	Pulau	6° 2' 0.032" N	117° 56' 54.133" E
159	P. Sulok	Sandakan	Pulau	6° 1' 59.014" N	117° 56' 55.134" E
160	P. Tigowis	Sandakan	Pulau	5° 43' 41.032" N	118° 6' 52.130" E
161	P. Tikus	Sandakan	Pulau	6° 4' 10.043" N	117° 57' 48.134" E
162	P. Timbang	Sandakan	Pulau	5° 45' 28.011" N	117° 58' 28.151" E
163	P. Tiong	Sandakan	Pulau	5° 46' 52.015" N	118° 1' 21.140" E
164	P. Tiong Kecil	Sandakan	Pulau	5° 46' 46.000" N	118° 1' 24.148" E
165	Papahan	Sandakan	Kampung	5° 42' 18.319" N	118° 7' 53.674" E
166	Payau Besar	Sandakan	Kampung	5° 46' 51.782" N	118° 10' 13.148" E
167	Perumahan Sime Darby	Sandakan	Taman	5° 38' 26.246" N	118° 10' 47.748" E
168	Pmtg. Bai	Sandakan	Permatang	5° 47' 40.414" N	118° 6' 59.432" E
169	Rengas	Sandakan	Bukit	5° 50' 26.491" N	118° 2' 46.203" E
170	Sapagaya	Sandakan	Bukit	5° 40' 45.360" N	118° 5' 53.634" E
171	Sedungor	Sandakan	Bukit	5° 41' 48.794" N	118° 1' 36.778" E
172	Segaliud	Sandakan	Bukit	5° 44' 46.059" N	117° 52' 12.786" E
173	Sepilok	Sandakan	Bukit	5° 50' 56.323" N	117° 58' 30.692" E
174	Sepinong	Sandakan	Bukit	5° 44' 41.174" N	118° 9' 58.847" E
175	Sg. Ahok	Sandakan	Sungai	5° 37' 11.453" N	118° 8' 9.383" E
176	Sg. Api	Sandakan	Sungai	5° 55' 48.045" N	117° 50' 50.377" E
177	Sg. Arang	Sandakan	Sungai	5° 48' 57.913" N	117° 58' 8.761" E
178	Sg. Arang	Sandakan	Sungai	5° 48' 36.605" N	117° 58' 27.093" E
179	Sg. Badjau	Sandakan	Sungai	5° 48' 41.400" N	118° 18' 32.857" E
180	Sg. Batitang	Sandakan	Sungai	5° 42' 47.009" N	117° 55' 49.304" E
181	Sg. Batu	Sandakan	Sungai	5° 56' 46.456" N	117° 54' 39.237" E
182	Sg. Betotan	Sandakan	Sungai	5° 47' 8.880" N	117° 51' 53.982" E

Bil	Nama	Daerah	Jenis	Latitud	Longitud
183	Sg. Biruang	Sandakan	Sungai	5° 58' 42.503" N	117° 55' 54.119" E
184	Sg. Bode Besar	Sandakan	Sungai	5° 40' 18.111" N	117° 55' 32.907" E
185	Sg. Bode Besar	Sandakan	Sungai	5° 40' 30.954" N	117° 52' 29.754" E
186	Sg. Bode Besar	Sandakan	Sungai	5° 40' 52.986" N	117° 54' 16.793" E
187	Sg. Bode Kecil	Sandakan	Sungai	5° 39' 55.328" N	117° 57' 37.084" E
188	Sg. Buaya	Sandakan	Sungai	5° 49' 59.679" N	118° 0' 25.016" E
189	Sg. Buliajung	Sandakan	Sungai	5° 45' 11.225" N	118° 17' 59.092" E
190	Sg. Bulu	Sandakan	Sungai	5° 49' 11.238" N	117° 52' 28.176" E
191	Sg. Bungon	Sandakan	Sungai	5° 49' 38.567" N	118° 14' 45.826" E
192	Sg. Bungon Besar	Sandakan	Sungai	5° 48' 31.135" N	118° 15' 32.663" E
193	Sg. China	Sandakan	Sungai	5° 48' 22.674" N	117° 56' 46.818" E
194	Sg. Cilly	Sandakan	Sungai	5° 47' 25.043" N	118° 18' 48.953" E
195	Sg. Datu	Sandakan	Sungai	5° 47' 46.853" N	118° 19' 27.694" E
196	Sg. Dumundong	Sandakan	Sungai	5° 41' 52.244" N	118° 9' 4.841" E
197	Sg. Dusun	Sandakan	Sungai	5° 48' 8.516" N	117° 44' 27.123" E
198	Sg. Gagok	Sandakan	Sungai	5° 43' 9.289" N	117° 54' 57.728" E
199	Sg. Galod	Sandakan	Sungai	5° 47' 42.117" N	118° 18' 55.047" E
200	Sg. Gamai	Sandakan	Sungai	5° 46' 40.130" N	118° 18' 16.097" E
201	Sg. Garib	Sandakan	Sungai	5° 48' 7.777" N	117° 54' 35.099" E
202	Sg. Garinono	Sandakan	Sungai	5° 48' 4.402" N	117° 52' 26.982" E
203	Sg. Gum Gum Besar	Sandakan	Sungai	5° 55' 52.900" N	117° 55' 41.388" E
204	Sg. Gum-Gum Besar	Sandakan	Sungai	5° 57' 41.173" N	117° 54' 49.741" E
205	Sg. Gum-Gum Kecil	Sandakan	Sungai	5° 57' 54.535" N	117° 55' 17.421" E
206	Sg. Kabili	Sandakan	Sungai	5° 48' 22.268" N	117° 54' 51.597" E
207	Sg. Kadumdum	Sandakan	Sungai	5° 47' 59.706" N	117° 53' 10.282" E
208	Sg. Kaliup	Sandakan	Sungai	5° 44' 4.522" N	117° 54' 26.786" E
209	Sg. Kapal	Sandakan	Sungai	5° 48' 42.645" N	117° 45' 44.980" E
210	Sg. Karatang	Sandakan	Sungai	5° 44' 50.415" N	117° 53' 17.249" E
211	Sg. Kolayok	Sandakan	Sungai	5° 53' 50.175" N	117° 39' 47.674" E
212	Sg. Kurapo	Sandakan	Sungai	5° 42' 59.245" N	118° 19' 25.741" E
213	Sg. Labu	Sandakan	Sungai	5° 49' 44.184" N	118° 0' 36.858" E

Bil	Nama	Daerah	Jenis	Latitud	Longitud
214	Sg. Lagsikan	Sandakan	Sungai	5° 41' 12.771" N	118° 1' 5.614" E
215	Sg. Lalasun	Sandakan	Sungai	6° 2' 56.044" N	117° 59' 1.452" E
216	Sg. Langadai	Sandakan	Sungai	5° 39' 0.086" N	118° 6' 51.288" E
217	Sg. Langan Manok	Sandakan	Sungai	5° 48' 58.945" N	118° 12' 44.522" E
218	Sg. Laut Besar	Sandakan	Sungai	5° 42' 23.931" N	118° 3' 30.303" E
219	Sg. Lipat	Sandakan	Sungai	5° 52' 4.683" N	117° 45' 35.724" E
220	Sg. Lipong	Sandakan	Sungai	5° 39' 2.379" N	118° 6' 21.470" E
221	Sg. Lipong	Sandakan	Sungai	5° 40' 6.991" N	117° 56' 42.051" E
222	Sg. Long Gajah	Sandakan	Sungai	5° 44' 1.642" N	117° 53' 12.779" E
223	Sg. Long Mangis	Sandakan	Sungai	5° 41' 47.797" N	117° 46' 41.861" E
224	Sg. Long Pagong	Sandakan	Sungai	5° 45' 7.896" N	117° 48' 5.894" E
225	Sg. Longtoi	Sandakan	Sungai	5° 43' 17.448" N	117° 49' 11.149" E
226	Sg. Luboh	Sandakan	Sungai	6° 1' 10.025" N	118° 0' 48.889" E
227	Sg. Lung Payau	Sandakan	Sungai	5° 44' 21.381" N	117° 51' 17.173" E
228	Sg. Madang	Sandakan	Sungai	5° 42' 39.200" N	118° 8' 28.396" E
229	Sg. Mandaraman	Sandakan	Sungai	5° 43' 41.771" N	117° 56' 2.244" E
230	Sg. Manila Bungon	Sandakan	Sungai	5° 49' 1.123" N	118° 16' 46.031" E
231	Sg. Manjang	Sandakan	Sungai	5° 49' 46.090" N	117° 44' 28.204" E
232	Sg. Manuel	Sandakan	Sungai	5° 49' 56.295" N	117° 46' 11.084" E
233	Sg. Marapulut	Sandakan	Sungai	5° 40' 22.234" N	118° 10' 18.440" E
234	Sg. Marapulut	Sandakan	Sungai	5° 40' 44.151" N	118° 9' 10.331" E
235	Sg. Masang	Sandakan	Sungai	5° 42' 4.411" N	117° 55' 42.246" E
236	Sg. Masang Basar	Sandakan	Sungai	5° 41' 8.111" N	117° 55' 13.434" E
237	Sg. Masang Tenga	Sandakan	Sungai	5° 41' 39.398" N	117° 55' 34.771" E
238	Sg. Masbud	Sandakan	Sungai	5° 49' 18.952" N	118° 0' 16.079" E
239	Sg. Matahari	Sandakan	Sungai	5° 38' 47.064" N	118° 8' 43.083" E
240	Sg. Matahari	Sandakan	Sungai	5° 38' 58.697" N	118° 9' 49.512" E
241	Sg. Matatau	Sandakan	Sungai	5° 50' 51.640" N	118° 0' 37.880" E
242	Sg. Melangking	Sandakan	Sungai	5° 45' 3.246" N	118° 16' 42.309" E
243	Sg. Melangking	Sandakan	Sungai	5° 39' 58.612" N	118° 17' 3.218" E
244	Sg. Menangin	Sandakan	Sungai	6° 1' 33.969" N	117° 57' 20.958" E

Bil	Nama	Daerah	Jenis	Latitud	Longitud
245	Sg. Monyet	Sandakan	Sungai	5° 51' 29.344" N	117° 46' 25.142" E
246	Sg. Mowtas	Sandakan	Sungai	5° 47' 35.592" N	118° 1' 31.921" E
247	Sg. Mumiang	Sandakan	Sungai	5° 48' 0.447" N	118° 18' 35.924" E
248	Sg. Nasib	Sandakan	Sungai	5° 51' 51.026" N	117° 47' 8.906" E
249	Sg. P.	Sandakan	Sungai	5° 47' 57.489" N	118° 17' 45.444" E
250	Sg. Pakis	Sandakan	Sungai	5° 48' 27.093" N	117° 55' 53.762" E
251	Sg. Pandan	Sandakan	Sungai	5° 48' 15.838" N	117° 56' 29.957" E
252	Sg. Pangkalan Damar	Sandakan	Sungai	5° 49' 47.898" N	117° 37' 55.435" E
253	Sg. Pari	Sandakan	Sungai	5° 43' 4.353" N	117° 55' 17.128" E
254	Sg. Payau Besar	Sandakan	Sungai	5° 46' 32.319" N	118° 9' 36.579" E
255	Sg. Pengantin	Sandakan	Sungai	5° 46' 33.551" N	117° 53' 18.919" E
256	Sg. Pukul	Sandakan	Sungai	5° 41' 12.023" N	118° 0' 36.810" E
257	Sg. Ragong	Sandakan	Sungai	5° 43' 14.522" N	117° 55' 32.517" E
258	Sg. Raut	Sandakan	Sungai	5° 44' 12.786" N	117° 55' 26.434" E
259	Sg. Rolian	Sandakan	Sungai	5° 39' 23.731" N	117° 55' 37.849" E
260	Sg. Rotan	Sandakan	Sungai	5° 46' 33.857" N	117° 51' 26.960" E
261	Sg. Saleng	Sandakan	Sungai	5° 46' 29.724" N	117° 58' 51.456" E
262	Sg. Samawang	Sandakan	Sungai	5° 53' 20.849" N	117° 46' 18.139" E
263	Sg. Samong	Sandakan	Sungai	5° 46' 14.256" N	117° 59' 45.363" E
264	Sg. Sapagaya	Sandakan	Sungai	5° 36' 43.203" N	118° 3' 54.200" E
265	Sg. Sapagaya	Sandakan	Sungai	5° 41' 8.654" N	118° 6' 16.054" E
266	Sg. Sapagaya	Sandakan	Sungai	5° 40' 4.907" N	118° 6' 35.658" E
267	Sg. Sedungur Kecil	Sandakan	Sungai	5° 42' 7.866" N	118° 1' 58.220" E
268	Sg. Segaliud	Sandakan	Sungai	5° 42' 48.323" N	117° 47' 16.899" E
269	Sg. Seguntor	Sandakan	Sungai	5° 49' 45.551" N	118° 0' 32.838" E
270	Sg. Sekong Besar	Sandakan	Sungai	5° 40' 3.780" N	117° 59' 1.689" E
271	Sg. Sekong Kecil	Sandakan	Sungai	5° 39' 52.912" N	117° 59' 50.357" E
272	Sg. Sembilang	Sandakan	Sungai	5° 43' 23.752" N	117° 55' 43.120" E
273	Sg. Sepilok Besar	Sandakan	Sungai	5° 49' 33.801" N	117° 57' 18.063" E
274	Sg. Sepilok Kecil	Sandakan	Sungai	5° 49' 21.245" N	117° 56' 59.856" E
275	Sg. Sepinong	Sandakan	Sungai	5° 44' 45.947" N	118° 10' 36.107" E

Bil	Nama	Daerah	Jenis	Latitud	Longitud
276	Sg. Sibugal Besar	Sandakan	Sungai	5° 54' 18.798" N	118° 1' 9.011" E
277	Sg. Silah Besar	Sandakan	Sungai	5° 41' 6.946" N	118° 3' 28.193" E
278	Sg. Silah Kecil	Sandakan	Sungai	5° 41' 31.506" N	118° 4' 43.863" E
279	Sg. Simagon	Sandakan	Sungai	5° 46' 6.848" N	117° 54' 1.690" E
280	Sg. Simpang Dua	Sandakan	Sungai	5° 50' 16.858" N	118° 0' 34.776" E
281	Sg. Simpang Tiga	Sandakan	Sungai	5° 50' 28.558" N	118° 0' 41.566" E
282	Sg. Simurah	Sandakan	Sungai	5° 44' 21.330" N	117° 53' 52.198" E
283	Sg. Sirabit	Sandakan	Sungai	5° 44' 1.370" N	117° 54' 51.304" E
284	Sg. Sirapan	Sandakan	Sungai	5° 40' 8.319" N	118° 5' 56.261" E
285	Sg. Suan Lamba Besar	Sandakan	Sungai	5° 40' 8.971" N	118° 7' 28.605" E
286	Sg. Suan Lamba Kechil	Sandakan	Sungai	5° 39' 13.301" N	118° 10' 50.734" E
287	Sg. Tahid	Sandakan	Sungai	5° 53' 22.478" N	117° 42' 52.293" E
288	Sg. Tambo	Sandakan	Sungai	5° 40' 40.712" N	117° 58' 48.068" E
289	Sg. Tapok	Sandakan	Sungai	5° 50' 40.980" N	117° 46' 13.791" E
290	Sg. Tendok Besar	Sandakan	Sungai	5° 53' 34.242" N	117° 47' 8.802" E
291	Sg. Tendok Kecil	Sandakan	Sungai	5° 50' 29.194" N	117° 46' 39.746" E
292	Sg. Terong Lieman	Sandakan	Sungai	5° 45' 56.155" N	118° 0' 9.830" E
293	Sg. Terong Lubok	Sandakan	Sungai	5° 42' 51.393" N	117° 55' 33.996" E
294	Sg. Tg. Aru	Sandakan	Sungai	5° 51' 3.257" N	118° 10' 58.259" E
295	Sg. Timbon	Sandakan	Sungai	5° 47' 46.991" N	117° 53' 54.594" E
296	Sg. Tiram	Sandakan	Sungai	5° 52' 38.858" N	117° 45' 41.799" E
297	Sg. Ulu Bungon	Sandakan	Sungai	5° 47' 54.519" N	118° 14' 40.536" E
298	Simayang	Sandakan	Bukit	5° 43' 37.826" N	118° 8' 17.951" E
299	Sirapan	Sandakan	Bukit	5° 38' 52.258" N	118° 5' 12.357" E
300	Suanlamba	Sandakan	Bukit	5° 39' 51.149" N	118° 6' 53.943" E
301	Tarakis	Sandakan	Bukit	5° 38' 45.492" N	118° 6' 15.971" E
302	Teluk Dalam	Sandakan	Teluk	5° 45' 12.959" N	117° 56' 7.925" E
303	Teluk Labuk	Sandakan	Teluk	6° 0' 25.321" N	117° 55' 21.452" E
304	Teluk Sapagaya	Sandakan	Teluk	5° 41' 25.867" N	118° 7' 33.681" E
305	Teluk Sekong	Sandakan	Teluk	5° 41' 14.172" N	117° 58' 24.602" E
306	Teluk Utara	Sandakan	Teluk	5° 47' 41.129" N	117° 59' 20.137" E

Bil	Nama	Daerah	Jenis	Latitud	Longitud
307	Terumbu Langaan	Sandakan	Terumbu	6° 12' 22.049" N	118° 9' 18.153" E
308	Terusan Buliajung	Sandakan	Sungai	5° 47' 16.371" N	118° 16' 47.199" E
309	Terusan Keratang	Sandakan	Sungai	5° 44' 56.324" N	117° 52' 32.889" E
310	Tg. Aru	Sandakan	Tanjung	5° 50' 9.089" N	118° 9' 29.868" E
311	Tg. Aru "A"	Sandakan	Tanjung	5° 50' 29.649" N	118° 9' 35.986" E
312	Tg. Batu	Sandakan	Tanjung	5° 47' 51.081" N	118° 8' 44.785" E
313	Tg. Buli Kuku	Sandakan	Tanjung	5° 47' 24.305" N	118° 1' 14.114" E
314	Tg. Buli Luku	Sandakan	Tanjung	5° 47' 55.153" N	117° 57' 42.001" E
315	Tg. Gisow	Sandakan	Tanjung	6° 3' 27.835" N	117° 58' 18.540" E
316	Tg. Layar Layar	Sandakan	Tanjung	6° 2' 2.561" N	118° 2' 49.353" E
317	Tg. Papat	Sandakan	Tanjung	5° 50' 47.350" N	118° 7' 49.944" E
318	Tg. Pendaras	Sandakan	Tanjung	6° 3' 34.007" N	118° 0' 40.435" E
319	Tg. Pisau	Sandakan	Tanjung.	6° 4' 8.300" N	117° 59' 0.785" E
320	Tg. Upak	Sandakan	Tanjung	5° 43' 33.643" N	117° 56' 59.164" E
321	Timber	Sandakan	Bukit	5° 37' 5.313" N	118° 9' 55.248" E
322	Tmn. Fajar	Sandakan	Taman	5° 53' 11.244" N	118° 3' 14.538" E
323	Tmn. Grandview	Sandakan	Taman	5° 51' 42.212" N	118° 7' 10.138" E
324	Tmn. Indah Jaya	Sandakan	Taman	5° 50' 33.504" N	118° 3' 57.723" E
325	Tmn. Mawar	Sandakan	Taman	5° 50' 28.411" N	118° 2' 1.449" E
326	Tmn. Megah	Sandakan	Taman	5° 52' 43.262" N	118° 2' 35.524" E
327	Tmn. Melanta	Sandakan	Taman	5° 49' 9.913" N	118° 4' 55.606" E
328	Tompok Taganak	Sandakan	Tompok	6° 6' 34.025" N	118° 14' 0.156" E

Daerah Semporna

Bil	Nama	Daerah	Jenis	Latitud	Longitud
1	Air Port	Semporna	Pekan	4° 27' 7.505" N	118° 35' 39.648" E
2	Alur Alice	Semporna	Alor/Alur	4° 36' 48.013" N	119° 0' 35.866" E
3	Alur Kapalai	Semporna	Alor/Alur	4° 11' 21.960" N	118° 41' 44.179" E
4	Alur Ligitan	Semporna	Alor/Alur	4° 17' 40.945" N	118° 38' 25.162" E
5	Alur Mabul	Semporna	Alor/Alur	4° 13' 32.964" N	118° 35' 45.147" E
6	Alur Silapag	Semporna	Alor/Alur	4° 19' 44.967" N	118° 41' 11.163" E
7	Alur Tando Bulong	Semporna	Alor/Alur	4° 19' 46.955" N	118° 31' 37.148" E
8	Bakungan	Semporna	Pekan	4° 45' 8.917" N	118° 29' 23.420" E
9	Bangkawan	Semporna	Pekan	4° 45' 38.202" N	118° 29' 9.622" E
10	Batu Hangar	Semporna	Batuan	4° 34' 7.246" N	118° 24' 48.764" E
11	Batuan Hilas	Semporna	Batuan	4° 25' 33.744" N	118° 34' 32.165" E
12	Batu-Batu	Semporna	Batuan	4° 31' 59.077" N	118° 27' 51.521" E
13	Beting Bulipatulid	Semporna	Beting	4° 29' 38.441" N	118° 47' 37.898" E
14	Beting Nosong	Semporna	Beting	5° 43' 26.967" N	115° 30' 41.968" E
15	Beting Omodal	Semporna	Beting	4° 23' 55.255" N	118° 53' 19.145" E
16	Bkt. Lalang	Semporna	Bukit	4° 26' 8.026" N	118° 35' 49.151" E
17	Bkt. Sakong	Semporna	Bukit	4° 28' 45.454" N	118° 32' 34.712" E
18	Bod Gaya West	Semporna	Pekan	4° 26' 59.049" N	118° 32' 43.363" E
19	Bohaydulong	Semporna	Pekan	4° 35' 28.881" N	118° 47' 3.327" E
20	Brai Hill	Semporna	Bukit	4° 35' 41.779" N	118° 25' 18.428" E
21	Bubul	Semporna	Pekan	4° 27' 42.261" N	118° 35' 21.498" E
22	Cave	Semporna	Pekan	4° 34' 5.715" N	118° 24' 48.881" E
23	Corner	Semporna	Pekan	4° 24' 9.027" N	118° 34' 32.114" E
24	Entiti (Tb)	Semporna	Beting	4° 32' 59.973" N	118° 29' 0.150" E
25	Entiti (Tb)	Semporna	Beting	4° 32' 59.973" N	118° 29' 0.150" E
26	G. Pock	Semporna	Bukit	4° 26' 56.520" N	118° 22' 7.060" E
27	G. Sigalong	Semporna	Bukit	4° 28' 6.432" N	118° 18' 8.041" E
28	Gatahan	Semporna	Pekan	4° 45' 39.216" N	118° 28' 38.904" E

Bil	Nama	Daerah	Jenis	Latitud	Longitud
29	Gaya	Semporna	Pekan	4° 36' 49.534" N	118° 44' 0.541" E
30	H.R. Gunung Conner	Semporna	Hutan	4° 24' 31.170" N	118° 34' 34.510" E
31	H.R. Gunung Pock	Semporna	Hutan	4° 26' 0.020" N	118° 22' 57.245" E
32	H.R. Nagus	Semporna	Hutan	4° 20' 32.902" N	118° 24' 21.037" E
33	H.R. P. Batik	Semporna	Hutan	4° 42' 50.938" N	118° 27' 29.655" E
34	H.R. Pababag	Semporna	Hutan	4° 31' 58.535" N	118° 29' 36.471" E
35	H.R. Semporna	Semporna	Hutan	4° 33' 4.704" N	118° 33' 40.938" E
36	H.R. Segarong	Semporna	Hutan	4° 34' 5.194" N	118° 25' 23.486" E
37	H.R. Selangan	Semporna	Hutan	4° 34' 19.549" N	118° 30' 5.083" E
38	H.R. Semporna	Semporna	Hutan	4° 33' 2.179" N	118° 33' 31.899" E
39	H.R. Tg. Nagus	Semporna	Hutan	4° 21' 39.141" N	118° 25' 26.015" E
40	H.R. Timbun Mata	Semporna	Hutan	4° 38' 36.519" N	118° 28' 4.599" E
41	H.R. Ulu Kulampang	Semporna	Hutan	4° 33' 9.788" N	118° 15' 14.593" E
42	Iban	Semporna	Kampung	4° 26' 33.609" N	118° 32' 42.042" E
43	Kg. Air	Semporna	Kampung	4° 28' 58.429" N	118° 36' 30.877" E
44	Kg. Aman Jaya	Semporna	Kampung	4° 23' 45.479" N	118° 32' 30.286" E
45	Kg. Babus Salam	Semporna	Kampung	4° 27' 47.699" N	118° 31' 32.730" E
46	Kg. Bakong-Bakong	Semporna	Kampung	4° 33' 8.439" N	118° 34' 45.188" E
47	Kg. Balimbang	Semporna	Kampung	4° 28' 43.338" N	118° 37' 43.710" E
48	Kg. Bambo	Semporna	Kampung	4° 24' 10.732" N	118° 33' 45.761" E
49	Kg. Bangau-Bangau	Semporna	Kampung	4° 29' 20.765" N	118° 36' 18.749" E
50	Kg. Bantayan	Semporna	Kampung	4° 25' 14.874" N	118° 33' 12.656" E
51	Kg. Bubul Baru	Semporna	Kampung	4° 27' 38.330" N	118° 35' 2.007" E
52	Kg. Bubul Lama	Semporna	Kampung	4° 27' 25.436" N	118° 36' 13.334" E
53	Kg. Bugaya	Semporna	Kampung	4° 29' 36.790" N	118° 33' 26.134" E
54	Kg. Bukit Aman	Semporna	Kampung	4° 23' 19.848" N	118° 33' 43.734" E
55	Kg. Bukit Lalang	Semporna	Kampung	4° 26' 35.087" N	118° 34' 6.722" E
56	Kg. Bukit Sakong	Semporna	Kampung	4° 28' 53.717" N	118° 32' 5.142" E
57	Kg. Bulingisan	Semporna	Kampung	4° 25' 51.417" N	118° 35' 5.685" E
58	Kg. Bum Bum	Semporna	Kampung	4° 27' 39.069" N	118° 43' 29.793" E
59	Kg. Damai	Semporna	Kampung	4° 26' 44.426" N	118° 33' 36.905" E

Bil	Nama	Daerah	Jenis	Latitud	Longitud
60	Kg. Damai Sigalong	Semporna	Kampung	4° 29' 38.273" N	118° 18' 1.657" E
61	Kg. Egang Egang	Semporna	Kampung	4° 28' 11.088" N	118° 41' 48.776" E
62	Kg. Gading Gading	Semporna	Kampung	4° 37' 47.008" N	118° 21' 37.338" E
63	Kg. Gading Gading Lama	Semporna	Kampung	4° 37' 18.504" N	118° 20' 45.555" E
64	Kg. Gelam-Gelam	Semporna	Kampung	4° 29' 33.757" N	118° 38' 42.006" E
65	Kg. Gollom Gollom	Semporna	Kampung	4° 26' 26.818" N	118° 41' 59.232" E
66	Kg. Gusong Melanta	Semporna	Kampung	4° 26' 28.145" N	118° 43' 45.308" E
67	Kg. Hampalan	Semporna	Kampung	4° 25' 28.953" N	118° 39' 43.961" E
68	Kg. Hampalan Kajang	Semporna	Kampung	4° 25' 17.447" N	118° 39' 31.279" E
69	Kg. Indani	Semporna	Kampung	4° 28' 35.255" N	118° 33' 47.331" E
70	Kg. Kabongan Laut	Semporna	Kampung	4° 25' 18.654" N	118° 36' 37.393" E
71	Kg. Kalumpang	Semporna	Kampung.	4° 24' 3.444" N	118° 20' 27.471" E
72	Kg. Kebimbangan	Semporna	Kampung	4° 28' 47.144" N	118° 41' 9.210" E
73	Kg. Keramat	Semporna	Kampung	4° 26' 31.869" N	118° 34' 58.448" E
74	Kg. Kk Bibang	Semporna	Kampung	4° 23' 35.173" N	118° 35' 6.516" E
75	Kg. Kubang	Semporna	Kampung	4° 26' 34.201" N	118° 41' 4.985" E
76	Kg. Kubang Baru	Semporna	Kampung	4° 25' 15.703" N	118° 30' 51.415" E
77	Kg. Kubang Pinang	Semporna	Kampung	4° 25' 6.089" N	118° 30' 18.809" E
78	Kg. Labuan Haji	Semporna	Kampung	4° 29' 16.643" N	118° 38' 19.382" E
79	Kg. Labusai	Semporna	Kampung	4° 26' 25.662" N	118° 44' 8.081" E
80	Kg. Lahat-Lahat	Semporna	Kampung	4° 31' 10.577" N	118° 32' 27.886" E
81	Kg. Larapan	Semporna	Kampung	4° 33' 11.903" N	118° 35' 35.588" E
82	Kg. Larapan Hujung	Semporna	Kampung	4° 33' 53.334" N	118° 36' 12.762" E
83	Kg. Lihak-Lihak	Semporna	Kampung	4° 35' 26.293" N	118° 26' 22.588" E
84	Kg. Lihak-Lihak	Semporna	Kampung	4° 33' 12.265" N	118° 27' 3.588" E
85	Kg. Look Button	Semporna	Kampung	4° 29' 28.439" N	118° 38' 58.141" E
86	Kg. Look Ibah	Semporna	Kampung	4° 27' 27.563" N	118° 38' 54.581" E
87	Kg. Look Malalom	Semporna	Kampung	4° 28' 14.764" N	118° 41' 16.252" E
88	Kg. Manimpa	Semporna	Kampung	4° 29' 38.432" N	118° 37' 37.026" E
89	Kg. Melanta	Semporna	Kampung	4° 32' 54.045" N	118° 34' 23.755" E
90	Kg. Menampilik	Semporna	Kampung	4° 20' 45.647" N	118° 34' 13.954" E

Bil	Nama	Daerah	Jenis	Latitud	Longitud
91	Kg. Menteritip	Semporna	Kampung	4° 22' 33.156" N	118° 25' 46.797" E
92	Kg. Muntai Muntai	Semporna	Kampung	4° 26' 21.415" N	118° 42' 24.671" E
93	Kg. Muslim	Semporna	Kampung	4° 25' 5.913" N	118° 39' 21.709" E
94	Kg. Nam Hing (A)	Semporna	Kampung	4° 28' 23.082" N	118° 31' 58.588" E
95	Kg. Nasip	Semporna	Kampung	4° 32' 49.162" N	118° 26' 9.195" E
96	Kg. Panji	Semporna	Kampung	4° 29' 18.373" N	118° 36' 5.724" E
97	Kg. Pantau Pantau	Semporna	Kampung	4° 26' 54.122" N	118° 44' 45.982" E
98	Kg. Perapat	Semporna	Kampung	4° 23' 7.491" N	118° 34' 38.684" E
99	Kg. Pokas	Semporna	Kampung	4° 22' 56.972" N	118° 34' 20.760" E
100	Kg. Salimbangun	Semporna	Kampung	4° 25' 19.403" N	118° 36' 22.548" E
101	Kg. Samal-Samal	Semporna	Kampung	4° 28' 27.497" N	118° 37' 53.754" E
102	Kg. Selakan	Semporna	Kampung	4° 34' 31.509" N	118° 41' 38.993" E
103	Kg. Selamat	Semporna	Kampung	4° 27' 55.432" N	118° 37' 6.485" E
104	Kg. Seloka Empat	Semporna	Kampung	4° 29' 32.133" N	118° 39' 25.641" E
105	Kg. Senallang Lama	Semporna	Kampung	4° 26' 52.772" N	118° 35' 49.702" E
106	Kg. Senang Hati	Semporna	Kampung	4° 30' 44.934" N	118° 34' 52.990" E
107	Kg. Seraya	Semporna	Kampung	4° 29' 19.933" N	118° 33' 40.809" E
108	Kg. Sg.Ambong	Semporna	Kampung	4° 30' 30.637" N	118° 32' 13.273" E
109	Kg. Sg.Barong	Semporna	Kampung	4° 32' 48.630" N	118° 26' 44.998" E
110	Kg. Sg.Buaya	Semporna	Kampung	4° 28' 37.950" N	118° 31' 44.187" E
111	Kg. Sg.Gajah	Semporna	Kampung	4° 29' 57.155" N	118° 32' 38.508" E
112	Kg. Sg.Gajah Hujung	Semporna	Kampung	4° 29' 39.251" N	118° 31' 31.190" E
113	Kg. Sg.Gajah Tengah	Semporna	Kampung	4° 29' 57.064" N	118° 32' 0.206" E
114	Kg. Sg.Tohok	Semporna	Kampung	4° 28' 56.625" N	118° 31' 26.154" E
115	Kg. Sigalong	Semporna	Kampung	4° 26' 49.421" N	118° 17' 32.354" E
116	Kg. Silawa	Semporna	Kampung	4° 34' 19.928" N	118° 34' 50.935" E
117	Kg. Simunul	Semporna	Kampung	4° 28' 23.201" N	118° 37' 16.748" E
118	Kg. Sinallang	Semporna	Kampung	4° 26' 57.378" N	118° 33' 22.100" E
119	Kg. Sisipan	Semporna	Kampung	4° 29' 26.023" N	118° 40' 26.943" E
120	Kg. Sri Aman	Semporna	Kampung	4° 28' 6.840" N	118° 37' 23.091" E
121	Kg. Sri Bayu	Semporna	Kampung	4° 23' 29.655" N	118° 32' 15.981" E

Bil	Nama	Daerah	Jenis	Latitud	Longitud
122	Kg. Sri Melor Tinagayan	Semporna	Kampung	4° 28' 49.866" N	118° 34' 9.963" E
123	Kg. Sri Pinang	Semporna	Kampung	4° 26' 0.367" N	118° 16' 17.302" E
124	Kg. Sulabayan	Semporna	Kampung	4° 25' 45.518" N	118° 40' 31.610" E
125	Kg. Sumardi	Semporna	Kampung	4° 33' 43.860" N	118° 34' 44.167" E
126	Kg. Sum-Sum	Semporna	Kampung	4° 26' 12.256" N	118° 38' 28.336" E
127	Kg. Tabak Tabak	Semporna	Kampung	4° 26' 10.716" N	118° 42' 49.284" E
128	Kg. Tabunan	Semporna	Kampung	4° 26' 2.605" N	118° 40' 46.158" E
129	Kg. Tagasan	Semporna	Kampung	4° 26' 14.731" N	118° 32' 23.299" E
130	Kg. Tagasan Baru	Semporna	Kampung	4° 23' 15.501" N	118° 31' 49.142" E
131	Kg. Tampi-Tampi	Semporna	Kampung	4° 27' 14.623" N	118° 38' 5.211" E
132	Kg. Tampi-Tampi Darat	Semporna	Kampung	4° 26' 36.783" N	118° 36' 53.768" E
133	Kg. Tampi-Tampi Timbayan	Semporna	Kampung	4° 26' 58.789" N	118° 38' 25.501" E
134	Kg. Tandoan	Semporna	Kampung	4° 35' 52.436" N	118° 31' 24.959" E
135	Kg. Tanggal	Semporna	Kampung	4° 29' 37.546" N	118° 39' 42.844" E
136	Kg. Tarapuli	Semporna	Kampung	4° 23' 52.454" N	118° 30' 9.232" E
137	Kg. Tengol Tengol	Semporna	Kampung	4° 37' 9.791" N	118° 22' 5.867" E
138	Kg. Terusan Baru	Semporna	Kampung	4° 25' 48.546" N	118° 39' 3.439" E
139	Kg. Terusan Labayan	Semporna	Kampung	4° 26' 21.229" N	118° 39' 50.323" E
140	Kg. Terusan Look	Semporna	Kampung	4° 26' 14.461" N	118° 39' 39.141" E
141	Kg. Terusan Manis	Semporna	Kampung	4° 27' 39.217" N	118° 38' 35.843" E
142	Kg. Terusan Tengah	Semporna	Kampung	4° 27' 2.137" N	118° 39' 21.110" E
143	Kg. Tg. Kapor	Semporna	Kampung	4° 30' 42.875" N	118° 32' 28.329" E
144	Kg. Tg. Keramat	Semporna	Kampung	4° 36' 16.800" N	118° 22' 29.105" E
145	Kg. Tonggulangan	Semporna	Kampung	4° 29' 17.660" N	118° 31' 9.957" E
146	Kg. Tongkalloh	Semporna	Kampung	4° 24' 56.200" N	118° 38' 57.630" E
147	Kg. Tundun	Semporna	Kampung	4° 28' 0.150" N	118° 42' 39.979" E
148	Kg. Ungkaraya	Semporna	Kampung	4° 24' 27.714" N	118° 30' 57.036" E
149	Kg. Sulabayan Jaya	Semporna	Kampung	4° 22' 10.936" N	118° 26' 47.406" E
150	Labuan	Semporna	Kampung	4° 29' 2.141" N	118° 37' 29.898" E
151	Larapan	Semporna	Kampung	4° 33' 43.972" N	118° 36' 15.177" E
152	Lihak-Lihak	Semporna	Kampung	4° 33' 58.090" N	118° 27' 4.008" E

Bil	Nama	Daerah	Jenis	Latitud	Longitud
153	Look Jati	Semporna	Kampung	4° 36' 36.504" N	118° 32' 21.487" E
154	Look Salusu	Semporna	Kampung	4° 38' 45.312" N	118° 29' 53.737" E
155	Lower Corner	Semporna	Kampung	4° 24' 45.194" N	118° 33' 57.505" E
156	Mak Pang	Semporna	Kampung	4° 28' 59.538" N	118° 19' 32.474" E
157	Manimpa	Semporna	Pekan	4° 29' 49.855" N	118° 37' 37.159" E
158	Nagos	Semporna	Pekan	4° 20' 30.025" N	118° 23' 39.771" E
159	New Bakong-Bakong	Semporna	Pekan	4° 34' 8.104" N	118° 28' 13.862" E
160	New Pegagau Bridge	Semporna	Pekan	4° 25' 12.392" N	118° 29' 57.331" E
161	Nusatongga	Semporna	Pekan	4° 21' 30.663" N	118° 34' 58.079" E
162	Nyamok	Semporna	Pekan	4° 30' 15.113" N	118° 18' 33.970" E
163	P. Adal	Semporna	Pulau	4° 44' 47.985" N	118° 31' 1.160" E
164	P. Bait	Semporna	Pulau	4° 32' 59.982" N	118° 33' 0.160" E
165	P. Bakaru	Semporna	Pulau	4° 30' 57.965" N	118° 35' 6.968" E
166	P. Bakungan	Semporna	Pulau	4° 45' 16.978" N	118° 29' 17.162" E
167	P. Balusuan	Semporna	Pulau	4° 40' 52.957" N	118° 32' 14.168" E
168	P. Bangau - Bangau	Semporna	Pulau	4° 29' 52.957" N	118° 35' 56.167" E
169	P. Bangkawan	Semporna	Pulau	4° 45' 42.986" N	118° 29' 2.168" E
170	P. Batik	Semporna	Pulau	4° 42' 48.971" N	118° 27' 16.141" E
171	P. Batik Kulambu	Semporna	Pulau	4° 41' 59.960" N	118° 24' 0.156" E
172	P. Batik Kulambu 2	Semporna	Pulau	4° 41' 15.976" N	118° 25' 10.154" E
173	P. Bohaydulong/P. Bohey Dulang	Semporna	Pulau	4° 35' 58.978" N	118° 47' 4.184" E
174	P. Bohayen	Semporna	Pulau	4° 28' 11.960" N	118° 56' 2.177" E
175	P. Bum - Bum	Semporna	Pulau	4° 28' 26.972" N	118° 39' 37.163" E
176	P. Burong	Semporna	Pulau	4° 44' 10.965" N	118° 12' 50.968" E
177	P. Daisy	Semporna	Pulau	4° 27' 51.959" N	118° 38' 8.165" E
178	P. Danawan	Semporna	Pulau	4° 18' 28.974" N	118° 51' 28.170" E
179	P. Dewa	Semporna	Pulau	4° 29' 59.959" N	118° 31' 0.169" E
180	P. Gatahan	Semporna	Pulau	4° 45' 44.979" N	118° 28' 31.166" E
181	P. Gaya	Semporna	Pulau	4° 37' 5.972" N	118° 44' 11.165" E
182	P. Gusungan	Semporna	Pulau	4° 18' 53.955" N	118° 32' 47.177" E
183	P. Jati	Semporna	Pulau	4° 36' 34.965" N	118° 32' 10.968" E

Bil	Nama	Daerah	Jenis	Latitud	Longitud
184	P. Jati Kecil	Semporna	Pulau	4° 36' 26.965" N	118° 32' 0.968" E
185	P. Kapalai	Semporna	Pulau	4° 13' 17.967" N	118° 41' 15.183" E
186	P. Kapale/P. Pandanan	Semporna	Pulau	4° 34' 44.973" N	118° 54' 58.192" E
187	P. Kerindingan	Semporna	Pulau	4° 23' 14.946" N	118° 39' 24.172" E
188	P. Kulapuan	Semporna	Pulau	4° 31' 39.950" N	118° 50' 54.161" E
189	P. Larapan	Semporna	Pulau	4° 33' 43.965" N	118° 36' 14.968" E
190	P. Ligitan	Semporna	Pulau	4° 9' 54.950" N	118° 52' 52.169" E
191	P. Lihak-Lihak	Semporna	Pulau	4° 34' 52.957" N	118° 27' 47.159" E
192	P. Limau-Limau	Semporna	Pulau	4° 33' 35.965" N	118° 33' 31.968" E
193	P. Mabul	Semporna	Pulau	4° 14' 45.940" N	118° 37' 54.173" E
194	P. Maiga	Semporna	Pulau	4° 36' 16.956" N	118° 41' 14.179" E
195	P. Mantabuan	Semporna	Pulau	4° 38' 5.960" N	118° 47' 34.174" E
196	P. Mapat	Semporna	Pulau	4° 37' 40.965" N	118° 25' 35.968" E
197	P. Marumpun	Semporna	Pulau	4° 43' 38.965" N	118° 13' 47.968" E
198	P. Mata Pahi	Semporna	Pulau	4° 35' 5.976" N	118° 31' 0.167" E
199	P. Mata Pahi 2	Semporna	Pulau	4° 35' 21.981" N	118° 30' 46.163" E
200	P. Mata Pahi 3	Semporna	Pulau	4° 35' 27.955" N	118° 30' 10.145" E
201	P. Mata Pahi 4	Semporna	Pulau	4° 35' 51.965" N	118° 31' 4.163" E
202	P. Matakang Kechil/P. Matakang Kecil	Semporna	Pulau	4° 35' 23.972" N	118° 56' 44.187" E
203	P. Matakang/P. Matakang Besar	Semporna	Pulau	4° 34' 33.959" N	118° 56' 57.177" E
204	P. Melanta	Semporna	Pulau	4° 33' 54.965" N	118° 33' 56.968" E
205	P. Melanta Dua	Semporna	Pulau	4° 33' 45.965" N	118° 33' 44.968" E
206	P. Melanta Kecil	Semporna	Pulau	4° 34' 2.965" N	118° 34' 8.968" E
207	P. Menampilik	Semporna	Pulau	4° 20' 30.941" N	118° 34' 2.156" E
208	P. Nusa Kuya	Semporna	Pulau	4° 28' 55.956" N	118° 42' 59.155" E
209	P. Nusa Tengah	Semporna	Pulau	4° 21' 30.966" N	118° 35' 23.176" E
210	P. Nusalalong	Semporna	Pulau	4° 29' 16.965" N	118° 41' 3.968" E
211	P. Omadal	Semporna	Pulau	4° 35' 25.985" N	118° 45' 41.178" E
212	P. Pababag	Semporna	Pulau	4° 32' 5.970" N	118° 29' 31.150" E
213	P. Penampangan	Semporna	Pulau	4° 30' 49.950" N	118° 28' 44.156" E
214	P. Pendamit	Semporna	Pulau	4° 39' 59.981" N	118° 22' 0.150" E

Bil	Nama	Daerah	Jenis	Latitud	Longitud
215	P. Penempangan	Semporna	Pulau	4° 30' 49.965" N	118° 28' 43.968" E
216	P. Pom - Pom	Semporna	Pulau	4° 35' 45.974" N	118° 51' 52.174" E
217	P. Puno-Puno	Semporna	Pulau	4° 35' 35.980" N	118° 29' 15.169" E
218	P. Samal-Samal Besar	Semporna	Pulau	4° 27' 46.965" N	118° 38' 9.968" E
219	P. Samal-Samal Kecil	Semporna	Pulau	4° 27' 44.965" N	118° 38' 12.968" E
220	P. Sebangkat	Semporna	Pulau	4° 33' 34.979" N	118° 39' 9.168" E
221	P. Selakan	Semporna	Pulau	4° 34' 35.966" N	118° 41' 50.158" E
222	P. Selanga	Semporna	Pulau	4° 38' 35.957" N	118° 19' 49.167" E
223	P. Selanga Kecil	Semporna	Pulau	4° 38' 28.956" N	118° 20' 40.138" E
224	P. Selangan	Semporna	Pulau	4° 33' 59.965" N	118° 30' 0.147" E
225	P. Si Amil	Semporna	Pulau	4° 18' 48.941" N	118° 52' 19.181" E
226	P. Sibuan/P. Sibuan	Semporna	Pulau	4° 39' 3.954" N	118° 39' 29.173" E
227	P. Silawa	Semporna	Pulau	4° 34' 26.979" N	118° 35' 33.161" E
228	P. Silungun	Semporna	Pulau	4° 19' 1.956" N	118° 27' 20.154" E
229	P. Simunul	Semporna	Pulau	4° 27' 55.965" N	118° 37' 17.968" E
230	P. Sipadan	Semporna	Pulau	4° 6' 54.960" N	118° 37' 43.160" E
231	P. Sipanggu	Semporna	Pulau	4° 22' 12.960" N	118° 35' 59.172" E
232	P. Sirongol	Semporna	Pulau	4° 36' 2.965" N	118° 33' 52.968" E
233	P. Sirongol Kecil	Semporna	Pulau	4° 36' 9.965" N	118° 33' 44.968" E
234	P. Sisipan	Semporna	Pulau	4° 29' 12.952" N	118° 41' 31.166" E
235	P. Sisipan Besar	Semporna	Pulau	4° 29' 39.965" N	118° 40' 34.968" E
236	P. Sisipan Besar Dua	Semporna	Pulau	4° 29' 37.965" N	118° 40' 44.968" E
237	P. Sisipan Empat	Semporna	Pulau	4° 29' 10.965" N	118° 41' 11.968" E
238	P. Sisipan Kecil	Semporna	Pulau	4° 29' 28.965" N	118° 40' 24.968" E
239	P. Sisipan Kecil Dua	Semporna	Pulau	4° 29' 29.965" N	118° 40' 33.968" E
240	P. Sisipan Kecil Tiga	Semporna	Pulau	4° 29' 24.965" N	118° 40' 58.968" E
241	P. Tabu-Tabu	Semporna	Pulau	4° 30' 48.965" N	118° 35' 25.968" E
242	P. Tanah	Semporna	Pulau	4° 47' 19.965" N	118° 17' 26.968" E
243	P. Tatagan-Tatagan	Semporna	Pulau	4° 39' 48.960" N	118° 32' 22.146" E
244	P. Tatagan-Tatagan	Semporna	Pulau	4° 39' 45.965" N	118° 32' 32.968" E
245	P. Tetagan	Semporna	Pulau	4° 35' 52.973" N	118° 43' 13.164" E

Bil	Nama	Daerah	Jenis	Latitud	Longitud
246	P. Timba Timba	Semporna	Pulau.	4° 33' 15.966" N	118° 55' 22.172" E
247	P. Timbun Mata	Semporna	Pulau	4° 37' 59.971" N	118° 28' 0.168" E
248	P. Timur 2	Semporna	Pulau	5° 14' 39.965" N	119° 15' 56.968" E
249	Pababola	Semporna	Kampung	4° 33' 25.938" N	118° 24' 26.004" E
250	Perumahan Ladang Kemabong	Semporna	Taman	4° 33' 33.116" N	118° 18' 6.144" E
251	Perumahan Ladang Ringlit	Semporna	Taman	4° 30' 35.764" N	118° 24' 50.135" E
252	Perumahan Ladang Sagalia	Semporna	Taman	4° 30' 4.289" N	118° 23' 59.958" E
253	Perumahan Ladang Sipit	Semporna	Taman	4° 29' 50.378" N	118° 20' 11.908" E
254	Perumahan Pekerja Ladang Pangeran	Semporna	Taman	4° 28' 31.181" N	118° 16' 3.641" E
255	Perumahan Pekerja Sigalong 11	Semporna	Taman	4° 28' 50.088" N	118° 17' 31.523" E
256	Polar Hirota	Semporna	Kampung	4° 28' 38.596" N	118° 22' 10.501" E
257	Polar Siagil A	Semporna	Kampung	4° 29' 31.852" N	118° 25' 30.949" E
258	Polar Siagil B	Semporna	Kampung	4° 29' 36.226" N	118° 24' 43.247" E
259	Rasak	Semporna	Pekan	4° 33' 8.443" N	118° 27' 20.421" E
260	Semporna Customs	Semporna	Bangunan	4° 26' 48.280" N	118° 36' 37.947" E
261	Semporna Estate	Semporna	Estate	4° 26' 7.701" N	118° 31' 56.972" E
262	Seraya	Semporna	Pekan	4° 29' 5.490" N	118° 33' 47.365" E
263	Sg. Bagai	Semporna	Sungai	4° 34' 19.579" N	118° 23' 1.082" E
264	Sg. Barong	Semporna	Sungai	4° 32' 43.081" N	118° 26' 27.728" E
265	Sg. Gading	Semporna	Sungai	4° 26' 53.624" N	118° 29' 10.459" E
266	Sg. Gading Gading	Semporna	Sungai	4° 37' 3.970" N	118° 21' 10.931" E
267	Sg. Gading-Gading	Semporna	Sungai	4° 23' 26.829" N	118° 19' 24.295" E
268	Sg. Gajah	Semporna	Sungai	4° 30' 17.376" N	118° 31' 22.274" E
269	Sg. Heyah-Heyah	Semporna	Sungai	4° 26' 33.997" N	118° 30' 53.024" E
270	Sg. Lihat-Lihat	Semporna	Sungai	4° 31' 22.918" N	118° 26' 8.013" E
271	Sg. Luran	Semporna	Sungai	4° 25' 2.139" N	118° 28' 26.158" E
272	Sg. Mapat	Semporna	Sungai	4° 37' 58.990" N	118° 25' 47.386" E
273	Sg. Nagas	Semporna	Sungai	4° 21' 9.704" N	118° 23' 0.252" E
274	Sg. Pinang	Semporna	Sungai	4° 24' 44.604" N	118° 16' 51.840" E
275	Sg. Pinang Besar	Semporna	Sungai	4° 24' 44.134" N	118° 18' 1.005" E
276	Sg. Sangap	Semporna	Sungai	4° 37' 36.035" N	118° 27' 19.805" E

Bil	Nama	Daerah	Jenis	Latitud	Longitud
277	Sg. Segarong	Semporna	Sungai	4° 33' 52.219" N	118° 27' 32.080" E
278	Sg. Segarong	Semporna	Sungai	4° 31' 27.221" N	118° 24' 19.528" E
279	Sg. Selangan	Semporna	Sungai	4° 36' 35.616" N	118° 30' 29.993" E
280	Sg. Sengarong	Semporna	Sungai	4° 33' 43.001" N	118° 24' 29.034" E
281	Sg. Sipit	Semporna	Sungai	4° 30' 57.663" N	118° 19' 47.684" E
282	Sg. Sipit Madai	Semporna	Sungai	4° 35' 28.660" N	118° 22' 25.103" E
283	Sg. Slait Lakahai	Semporna	Sungai	4° 34' 47.275" N	118° 20' 14.393" E
284	Sg. Tabuk	Semporna	Sungai	4° 28' 48.235" N	118° 30' 40.097" E
285	Sg. Timba	Semporna	Sungai	4° 36' 59.193" N	118° 20' 7.603" E
286	Sg. Timbangan	Semporna	Sungai	4° 25' 55.284" N	118° 21' 2.150" E
287	Sg. Tutoh	Semporna	Sungai	4° 29' 54.864" N	118° 27' 44.955" E
288	Sg.PEGAGAU	Semporna	Sungai	4° 27' 27.963" N	118° 29' 25.441" E
289	Sg.Segarong	Semporna	Sungai	4° 28' 29.348" N	118° 23' 55.857" E
290	Si Aban	Semporna	Kampung	4° 35' 0.046" N	118° 26' 50.748" E
291	Sing-Sing	Semporna	Kampung	4° 30' 43.158" N	118° 25' 51.008" E
292	Sipanggau	Semporna	Kampung	4° 22' 8.240" N	118° 35' 48.140" E
293	Sipit	Semporna	Kampung	4° 32' 4.424" N	118° 19' 31.758" E
294	Tabu-Tabu	Semporna	Pekan	4° 30' 29.017" N	118° 35' 37.833" E
295	Tagasan	Semporna	Pekan	4° 25' 1.374" N	118° 33' 26.937" E
296	Tampi-Tampi	Semporna	Pekan	4° 26' 47.238" N	118° 37' 59.426" E
297	Tandok Baulud	Semporna	Pekan	4° 40' 17.663" N	118° 29' 7.587" E
298	Tandok Pilih	Semporna	Pekan	4° 39' 39.497" N	118° 30' 40.072" E
299	Tannabalu	Semporna	Pekan	4° 39' 56.501" N	118° 27' 22.070" E
300	Teluk Lahad Datu	Semporna	Teluk	4° 44' 0.062" N	118° 33' 31.288" E
301	Teluk Tagassan	Semporna	Teluk	4° 21' 50.713" N	118° 33' 12.879" E
302	Terumbu Batik	Semporna	Terumbu	4° 44' 8.624" N	118° 25' 40.880" E
303	Terumbu Batik Kulambu	Semporna	Terumbu	4° 41' 30.971" N	118° 21' 31.808" E
304	Terumbu Batura	Semporna	Terumbu	4° 31' 15.451" N	118° 47' 10.045" E
305	Terumbu Bum Bum	Semporna	Terumbu	4° 23' 3.965" N	118° 43' 51.968" E
306	Terumbu Bum Bun	Semporna	Terumbu	4° 23' 3.996" N	118° 43' 52.469" E
307	Terumbu Ligitan	Semporna	Terumbu	4° 16' 50.338" N	118° 31' 44.331" E

Bil	Nama	Daerah	Jenis	Latitud	Longitud
308	Terumbu Ligitan Barat	Semporna	Terumbu	4° 17' 11.185" N	118° 44' 51.830" E
309	Terumbu Mata Maruk	Semporna	Terumbu	4° 40' 49.283" N	118° 21' 22.928" E
310	Terumbu Nusa	Semporna	Terumbu	4° 21' 54.166" N	118° 38' 18.262" E
311	Terumbu Pasalat	Semporna	Terumbu	4° 30' 28.898" N	118° 44' 33.899" E
312	Terumbu Sibuan Utara	Semporna	Terumbu	4° 40' 43.712" N	118° 38' 53.044" E
313	Terumbu Tanduk	Semporna	Terumbu	4° 15' 26.949" N	118° 25' 10.170" E
314	Terusan Tanduan	Semporna	Terusan	4° 35' 48.916" N	118° 27' 38.747" E
315	Tg. Mata Manuk	Semporna	Tanjung	4° 39' 24.380" N	118° 19' 15.504" E
316	Tg. Nagos	Semporna	Tanjung	4° 19' 30.070" N	118° 24' 50.278" E
317	Tg. Pantau Pantau	Semporna	Tanjung	4° 27' 23.529" N	118° 45' 23.470" E
318	Tg. Sirongol Karang	Semporna	Tanjung	4° 37' 32.634" N	118° 35' 14.509" E
319	Tg. Timbun Mata	Semporna	Tanjung	4° 35' 20.220" N	118° 33' 8.963" E
320	Tompok Mabul	Semporna	Tompok	4° 15' 46.401" N	118° 37' 2.508" E

Daerah Sipitang

Bil	Nama	Daerah	Jenis	Latitud	Longitud
1	Antarulan	Sipitang	Pekan	4° 39' 48.488" N	115° 41' 7.100" E
2	Bkt. Bisan	Sipitang	Bukit	4° 37' 8.041" N	115° 42' 53.686" E
3	Bkt. Buduk Ada	Sipitang	Bukit	4° 17' 31.981" N	115° 45' 3.829" E
4	Bkt. Harimau	Sipitang	Bukit	4° 27' 57.617" N	115° 42' 10.846" E
5	Bkt. Muruk Miau	Sipitang	Bukit	4° 22' 39.173" N	115° 51' 11.775" E
6	Bkt. Ruan Dacam	Sipitang	Bukit	4° 19' 37.787" N	115° 44' 58.389" E
7	Bkt. Tampulagas	Sipitang	Bukit	5° 8' 39.852" N	115° 37' 33.812" E
8	G. Lumaku	Sipitang	Bukit	4° 50' 23.370" N	115° 45' 11.762" E
9	Hutan Simpan G. Lumaku	Sipitang	Hutan	4° 56' 59.054" N	115° 51' 49.788" E
10	Hutan Simpan Maligan	Sipitang	Hutan	4° 34' 26.147" N	115° 37' 22.406" E
11	Hutan Simpan Mengalong	Sipitang	Hutan	5° 0' 29.539" N	115° 29' 10.784" E
12	Hutan Simpan Mesapol	Sipitang	Hutan	5° 7' 39.950" N	115° 38' 20.462" E
13	Hutan Simpan Sipitang	Sipitang	Hutan	4° 44' 31.210" N	115° 49' 11.910" E
14	Hutan Simpan Ulu Sungai Padas	Sipitang	Hutan	4° 25' 10.809" N	115° 54' 38.074" E
15	K. Mengalong	Sipitang	Sungai	5° 0' 40.368" N	115° 27' 40.633" E
16	Kg. Babangkong	Sipitang	Kampung	5° 5' 35.556" N	115° 35' 10.299" E
17	Kg. Bahagia	Sipitang	Kampung	4° 58' 38.668" N	115° 32' 17.231" E
18	Kg. Bangkap	Sipitang	Kampung	5° 0' 26.825" N	115° 34' 6.254" E
19	Kg. Bangkatan	Sipitang	Kampung	4° 57' 6.860" N	115° 30' 9.451" E
20	Kg. Bangsal	Sipitang	Kampung	4° 59' 49.783" N	115° 34' 28.023" E
21	Kg. Banting	Sipitang	Kampung	4° 59' 3.202" N	115° 28' 17.406" E
22	Kg. Batu Tujuh Pantai	Sipitang	Kampung	4° 59' 40.344" N	115° 31' 41.758" E
23	Kg. Berambai	Sipitang	Kampung	5° 5' 10.953" N	115° 35' 56.472" E
24	Kg. Bkt. Manang	Sipitang	Kampung	4° 57' 50.212" N	115° 32' 44.313" E
25	Kg. Bkt. Pandan	Sipitang	Kampung	5° 0' 11.577" N	115° 32' 29.605" E
26	Kg. Bkt. Puan	Sipitang	Kampung	4° 58' 20.119" N	115° 33' 37.510" E
27	Kg. Buang Sayang	Sipitang	Kampung	5° 5' 23.982" N	115° 33' 10.761" E
28	Kg. Gurah Guroh Yassim'S House	Sipitang	Kampung	5° 5' 38.664" N	115° 33' 44.263" E

Bil	Nama	Daerah	Jenis	Latitud	Longitud
29	Kg. Ibul	Sipitang	Kampung.	4° 45' 55.927" N	115° 42' 35.010" E
30	Kg. Iburu	Sipitang	Kampung	4° 40' 16.218" N	115° 44' 16.928" E
31	Kg. K. Mengalong	Sipitang	Kampung	5° 0' 34.201" N	115° 28' 18.401" E
32	Kg. Katipoh	Sipitang	Kampung	5° 5' 35.244" N	115° 36' 28.552" E
33	Kg. Kawang	Sipitang	Kampung	4° 58' 51.924" N	115° 32' 41.145" E
34	Kg. Kawang Taliair	Sipitang	Kampung	4° 59' 34.958" N	115° 32' 26.865" E
35	Kg. Kelangsat	Sipitang	Kampung	4° 58' 47.414" N	115° 43' 43.495" E
36	Kg. Ketanun	Sipitang	Kampung	4° 45' 4.979" N	115° 46' 9.006" E
37	Kg. Lalang	Sipitang	Kampung	5° 7' 5.952" N	115° 35' 40.043" E
38	Kg. Lampaki	Sipitang	Kampung	4° 57' 57.997" N	115° 32' 10.093" E
39	Kg. Logon	Sipitang	Kampung	4° 39' 50.895" N	115° 42' 10.488" E
40	Kg. Long Kinangan	Sipitang	Kampung.	4° 59' 53.587" N	115° 30' 45.481" E
41	Kg. Long Mio	Sipitang	Kampung	4° 26' 4.418" N	115° 44' 50.086" E
42	Kg. Long Pasia	Sipitang	Kampung	4° 24' 23.436" N	115° 43' 58.375" E
43	Kg. Luagan	Sipitang	Kampung	4° 58' 37.810" N	115° 30' 23.274" E
44	Kg. Lubang Buaya	Sipitang	Kampung	4° 59' 46.475" N	115° 34' 41.321" E
45	Kg. Lubuk Darat	Sipitang	Kampung	5° 8' 18.636" N	115° 36' 1.276" E
46	Kg. Lumampau	Sipitang	Kampung	4° 47' 23.781" N	115° 42' 2.170" E
47	Kg. Lumarut	Sipitang	Kampung	4° 40' 39.072" N	115° 40' 55.042" E
48	Kg. Lumut	Sipitang	Kampung	5° 4' 59.774" N	115° 33' 39.727" E
49	Kg. Lumut	Sipitang	Kampung	5° 4' 55.797" N	115° 34' 38.645" E
50	Kg. Maligan	Sipitang	Kampung	4° 40' 30.389" N	115° 42' 11.041" E
51	Kg. Melalia	Sipitang	Kampung	5° 7' 23.765" N	115° 38' 45.531" E
52	Kg. Melamam	Sipitang	Kampung	4° 57' 46.403" N	115° 38' 58.424" E
53	Kg. Menangah	Sipitang	Kampung	5° 4' 39.516" N	115° 35' 20.143" E
54	Kg. Mengayam	Sipitang	Kampung	4° 43' 52.743" N	115° 42' 29.112" E
55	Kg. Merapok	Sipitang	Kampung	4° 57' 24.168" N	115° 30' 38.249" E
56	Kg. MerinTmn.	Sipitang	Kampung	5° 3' 22.694" N	115° 33' 12.235" E
57	Kg. Mesapol	Sipitang	Kampung	5° 6' 28.840" N	115° 35' 38.597" E
58	Kg. Mesapol Lama	Sipitang	Kampung	5° 7' 18.231" N	115° 35' 22.557" E
59	Kg. Naluyan	Sipitang	Kampung	5° 7' 2.509" N	115° 36' 26.789" E

Bil	Nama	Daerah	Jenis	Latitud	Longitud
60	Kg. Naparan	Sipitang	Kampung	5° 4' 15.141" N	115° 33' 5.297" E
61	Kg. Padang Berampah	Sipitang	Kampung	5° 0' 55.427" N	115° 32' 14.841" E
62	Kg. Pantai Lama	Sipitang	Kampung	4° 59' 59.260" N	115° 32' 56.829" E
63	Kg. Pasir	Sipitang	Kampung	5° 5' 7.877" N	115° 33' 7.776" E
64	Kg. Patarikan	Sipitang	Kampung	4° 57' 36.994" N	115° 29' 23.143" E
65	Kg. Patarikan	Sipitang	Kampung	4° 58' 6.419" N	115° 28' 51.440" E
66	Kg. Paya Besar	Sipitang	Kampung	4° 57' 53.789" N	115° 29' 15.903" E
67	Kg. Pelakat	Sipitang	Kampung	5° 7' 5.951" N	115° 33' 36.812" E
68	Kg. Pengarawan	Sipitang	Kampung	4° 58' 28.361" N	115° 45' 25.261" E
69	Kg. Ranau Ranau	Sipitang	Kampung	4° 59' 21.382" N	115° 32' 43.208" E
70	Kg. Rundulang	Sipitang	Kampung	4° 42' 25.341" N	115° 42' 7.947" E
71	Kg. Samin	Sipitang	Kampung	4° 59' 41.310" N	115° 35' 11.007" E
72	Kg. Sapok	Sipitang	Kampung	5° 8' 16.023" N	115° 35' 22.460" E
73	Kg. Sasa	Sipitang	Kampung	4° 58' 3.441" N	115° 33' 14.882" E
74	Kg. Sindumin Baru	Sipitang	Kampung	4° 57' 46.913" N	115° 30' 8.145" E
75	Kg. Siputol	Sipitang	Kampung	4° 58' 30.660" N	115° 28' 55.428" E
76	Kg. Skim Kawang	Sipitang	Kampung	4° 59' 5.282" N	115° 31' 57.368" E
77	Kg. Skim Kawang	Sipitang	Kampung	4° 58' 46.903" N	115° 31' 11.358" E
78	Kg. Solob	Sipitang	Kampung	5° 0' 6.154" N	115° 46' 30.866" E
79	Kg. Sri Menanti	Sipitang	Kampung	4° 58' 35.541" N	115° 31' 44.267" E
80	Kg. Sungai Baular	Sipitang	Kampung	5° 7' 37.543" N	115° 37' 39.667" E
81	Kg. Sungai Bubus	Sipitang	Kampung	5° 5' 58.755" N	115° 36' 11.598" E
82	Kg. Sungai Tiga	Sipitang	Kampung	5° 6' 36.865" N	115° 37' 28.546" E
83	Kg. Tanjung Nipis	Sipitang	Kampung	4° 59' 46.502" N	115° 33' 12.201" E
84	Kg. Tunas Baru	Sipitang	Kampung	4° 59' 50.216" N	115° 47' 5.116" E
85	Kg. Tunggul Tinggi	Sipitang	Kampung	5° 6' 1.927" N	115° 35' 10.728" E
86	Kg. Ulau	Sipitang	Kampung	5° 0' 9.326" N	115° 36' 28.714" E
87	Kg. Ulu Bole	Sipitang	Kampung	4° 47' 16.148" N	115° 43' 0.335" E
88	Kg. Ulu Sipitang	Sipitang	Kampung	5° 4' 35.940" N	115° 33' 56.518" E
89	Kg. Wasai	Sipitang	Kampung	5° 6' 2.425" N	115° 35' 49.208" E
90	Long Bayor	Sipitang	Pekan	4° 21' 56.358" N	115° 44' 37.108" E

Bil	Nama	Daerah	Jenis	Latitud	Longitud
91	Mankabang	Sipitang	Pekan	4° 39' 8.729" N	115° 41' 7.845" E
92	Pekan Sipitang	Sipitang	Pekan	5° 4' 30.941" N	115° 33' 3.086" E
93	Ruan Watgerauo	Sipitang	Sungai	4° 21' 14.653" N	115° 37' 39.458" E
94	Sg. Arur Batang Marip	Sipitang	Sungai	4° 20' 46.048" N	115° 43' 53.477" E
95	Sg. Arur Itip	Sipitang	Sungai	4° 21' 46.776" N	115° 43' 45.264" E
96	Sg. Arur Langutan	Sipitang	Sungai	4° 22' 23.085" N	115° 43' 59.980" E
97	Sg. Bayor	Sipitang	Sungai	4° 21' 15.599" N	115° 44' 20.102" E
98	Sg. Bengkulit	Sipitang	Sungai	4° 58' 32.317" N	115° 26' 56.905" E
99	Sg. Berbulu	Sipitang	Sungai	4° 17' 15.891" N	115° 41' 27.616" E
100	Sg. Bole	Sipitang	Sungai	4° 46' 19.352" N	115° 42' 39.521" E
101	Sg. Buntu Damit	Sipitang	Sungai	5° 6' 18.185" N	115° 33' 29.221" E
102	Sg. Jelatong Besar	Sipitang	Sungai	4° 58' 31.514" N	115° 35' 16.347" E
103	Sg. Jelatong Damit	Sipitang	Sungai	4° 59' 0.285" N	115° 34' 38.411" E
104	Sg. Kaban Besar	Sipitang	Sungai	5° 0' 34.487" N	115° 34' 19.888" E
105	Sg. Kaban Damit	Sipitang	Sungai	5° 0' 44.196" N	115° 33' 45.283" E
106	Sg. Ketanun	Sipitang	Sungai	4° 45' 52.886" N	115° 48' 15.917" E
107	Sg. Kurika	Sipitang	Sungai	4° 46' 47.532" N	115° 50' 6.570" E
108	Sg. Lalam	Sipitang	Sungai	4° 20' 19.070" N	115° 43' 42.271" E
109	Sg. Lepulu	Sipitang	Sungai	4° 23' 1.492" N	115° 43' 32.470" E
110	Sg. Logon	Sipitang	Sungai	4° 37' 36.616" N	115° 41' 31.025" E
111	Sg. Long Rekara	Sipitang	Sungai	4° 22' 43.378" N	115° 43' 42.613" E
112	Sg. Lukutan	Sipitang	Sungai	5° 6' 56.878" N	115° 34' 15.353" E
113	Sg. Maga	Sipitang	Sungai	4° 24' 10.542" N	115° 39' 0.425" E
114	Sg. Magut	Sipitang	Sungai	4° 18' 56.138" N	115° 44' 59.155" E
115	Sg. Malaru	Sipitang	Sungai	4° 47' 57.301" N	115° 50' 38.550" E
116	Sg. Matang	Sipitang	Sungai	4° 24' 11.342" N	115° 43' 38.503" E
117	Sg. Meganit	Sipitang	Sungai	4° 22' 36.993" N	115° 43' 51.053" E
118	Sg. Melalia	Sipitang	Sungai	5° 7' 42.501" N	115° 38' 9.692" E
119	Sg. Meligan	Sipitang	Sungai	4° 32' 18.166" N	115° 39' 26.288" E
120	Sg. Mengalong	Sipitang	Sungai	4° 58' 48.805" N	115° 30' 50.945" E
121	Sg. MerinTmn.	Sipitang	Sungai	5° 3' 52.655" N	115° 32' 12.446" E

Bil	Nama	Daerah	Jenis	Latitud	Longitud
122	Sg. Mialau	Sipitang	Sungai	4° 41' 2.652" N	115° 39' 50.363" E
123	Sg. Mio	Sipitang	Sungai	4° 23' 8.806" N	115° 47' 40.660" E
124	Sg. Mio	Sipitang	Sungai	4° 25' 37.129" N	115° 45' 13.751" E
125	Sg. Muaya	Sipitang	Sungai	4° 54' 20.669" N	115° 46' 36.351" E
126	Sg. Muaya	Sipitang	Sungai	4° 56' 23.637" N	115° 42' 31.410" E
127	Sg. Nahupu	Sipitang	Sungai	4° 28' 35.395" N	115° 38' 59.879" E
128	Sg. Naluyan	Sipitang	Sungai	5° 7' 13.117" N	115° 36' 36.638" E
129	Sg. Naparan	Sipitang	Sungai	5° 4' 0.264" N	115° 33' 4.881" E
130	Sg. Pa Nagas	Sipitang	Sungai	4° 26' 29.069" N	115° 51' 37.656" E
131	Sg. Pa Nagas	Sipitang	Sungai	4° 34' 11.028" N	115° 50' 3.917" E
132	Sg. Padas	Sipitang	Sungai	4° 27' 33.883" N	115° 44' 52.927" E
133	Sg. Paruran	Sipitang	Sungai	4° 23' 49.917" N	115° 43' 23.005" E
134	Sg. Pasia	Sipitang	Sungai	4° 24' 35.667" N	115° 43' 22.676" E
135	Sg. Pasia	Sipitang	Sungai	4° 25' 11.151" N	115° 42' 14.309" E
136	Sg. Pelanuk	Sipitang	Sungai	4° 16' 35.150" N	115° 44' 5.144" E
137	Sg. Pilang	Sipitang	Sungai	4° 15' 15.487" N	115° 43' 23.232" E
138	Sg. Pulum	Sipitang	Sungai	4° 44' 0.603" N	115° 39' 8.834" E
139	Sg. Rapayang	Sipitang	Sungai	4° 22' 24.578" N	115° 44' 54.938" E
140	Sg. Rukubang	Sipitang	Sungai	4° 22' 16.366" N	115° 44' 56.720" E
141	Sg. Ruran	Sipitang	Sungai	4° 23' 19.205" N	115° 43' 32.544" E
142	Sg. Rurun	Sipitang	Sungai	4° 23' 49.761" N	115° 41' 39.911" E
143	Sg. Sapok	Sipitang	Sungai	5° 8' 3.734" N	115° 34' 12.011" E
144	Sg. Sembilan	Sipitang	Sungai	5° 6' 37.339" N	115° 33' 43.292" E
145	Sg. Sianggau	Sipitang	Sungai	5° 8' 36.195" N	115° 35' 34.393" E
146	Sg. Sibankoi	Sipitang	Sungai	5° 6' 6.001" N	115° 34' 37.038" E
147	Sg. Sibuboh	Sipitang	Sungai	5° 2' 36.968" N	115° 31' 52.573" E
148	Sg. Simbuan	Sipitang	Sungai	4° 50' 7.540" N	115° 49' 24.100" E
149	Sg. Sipitang	Sipitang	Sungai	5° 4' 54.742" N	115° 33' 27.758" E
150	Sg. Tador Bayor	Sipitang	Sungai	4° 21' 5.702" N	115° 43' 48.823" E
151	Sg. Talatang	Sipitang	Sungai	4° 18' 56.919" N	115° 44' 5.444" E
152	Sg. Tamaki	Sipitang	Sungai	4° 26' 52.400" N	115° 47' 48.718" E

Bil	Nama	Daerah	Jenis	Latitud	Longitud
153	Sg. Tangli	Sipitang	Sungai	4° 30' 12.142" N	115° 41' 59.074" E
154	Sg. Tiga	Sipitang	Sungai	5° 6' 49.736" N	115° 37' 58.504" E
155	Sg. Usak	Sipitang	Sungai	5° 9' 4.739" N	115° 33' 58.124" E
156	Tg. Meragang	Sipitang	Tanjung	4° 56' 58.484" N	115° 29' 46.305" E
157	Tg. Merintaman	Sipitang	Tanjung	4° 59' 42.285" N	115° 33' 49.358" E
158	Tg. Taie	Sipitang	Tanjung	5° 2' 44.954" N	115° 31' 16.759" E
159	Tmn. Mawar	Sipitang	Taman	5° 3' 48.120" N	115° 33' 4.542" E
160	Trig Banting	Sipitang	Stesen Trigonometri	4° 58' 51.960" N	115° 27' 45.644" E
161	Trig Bkt. Kawang	Sipitang	Stesen Trigonometri	4° 58' 35.488" N	115° 32' 47.704" E
162	Trig Bkt. Pantai	Sipitang	Stesen Trigonometri	5° 1' 4.477" N	115° 33' 4.974" E
163	Trig Bkt. Sebuoh	Sipitang	Stesen Trigonometri	5° 1' 51.674" N	115° 30' 55.060" E
164	Trig Bkt. Suai	Sipitang	Stesen Trigonometri	4° 57' 58.805" N	115° 28' 7.519" E
165	Trig Lawadin	Sipitang	Stesen Trigonometri	5° 3' 21.121" N	115° 33' 14.859" E
166	Trig Lawadin Polar E	Sipitang	Stesen Trigonometri	5° 3' 8.142" N	115° 33' 28.478" E
167	Trig Pantai Road	Sipitang	Stesen Trigonometri	5° 0' 53.570" N	115° 31' 50.159" E
168	Trig Sebuoh Polar	Sipitang	Stesen Trigonometri	5° 1' 51.050" N	115° 32' 3.467" E
169	Trig Sempadan	Sipitang	Stesen Trigonometri	4° 57' 40.806" N	115° 28' 22.968" E
170	Trig Sinangin	Sipitang	Stesen Trigonometri	5° 2' 40.672" N	115° 37' 6.592" E
171	Trig Sipitang	Sipitang	Stesen Trigonometri	5° 4' 31.021" N	115° 33' 15.879" E
172	Trig Suai Polar	Sipitang	Stesen Trigonometri	4° 58' 9.986" N	115° 28' 12.658" E
173	Trig Tiga Kayu	Sipitang	Stesen Trigonometri	4° 59' 23.167" N	115° 35' 29.117" E
174	Trig Tiga Kayu Polar East	Sipitang	Stesen Trigonometri	4° 59' 23.595" N	115° 35' 52.526" E

Bil	Nama	Daerah	Jenis	Latitud	Longitud
175	Ulu Meligan	Sipitang	Kampung	4° 41' 27.494" N	115° 41' 17.633" E
176	Ulu Mengalong	Sipitang	Kampung	4° 57' 3.818" N	115° 41' 28.108" E

Daerah Tambunan

Bil	Nama	Daerah	Jenis	Latitud	Longitud
1	A. Terjun Kirongulad	Tambunan	Rekreasi	5° 40' 16.726" N	116° 16' 10.248" E
2	A. Terjun Mahua	Tambunan	Rekreasi	5° 47' 56.187" N	116° 24' 20.358" E
3	A. Terjun Masakob	Tambunan	Rekreasi	5° 45' 56.213" N	116° 20' 30.116" E
4	A. Terjun Sunsuron	Tambunan	Rekreasi	5° 48' 27.703" N	116° 20' 30.195" E
5	Bt. Gong, Bt. Lajau	Tambunan	Batuan	5° 37' 23.129" N	116° 20' 23.308" E
6	G. Trus Madi	Tambunan	Bukit	5° 33' 12.759" N	116° 31' 0.100" E
7	Gantung Sorili	Tambunan	Pekan	5° 48' 15.387" N	116° 35' 20.294" E
8	Hutan Simpan Crocker Range	Tambunan	Hutan	5° 51' 8.043" N	116° 19' 13.494" E
9	Hutan Simpan Trus Madi	Tambunan	Hutan	5° 46' 44.604" N	116° 41' 9.818" E
10	Kg. Bagian	Tambunan	Kampung	5° 31' 43.640" N	116° 17' 8.353" E
11	Kg. Baru	Tambunan	Kampung	5° 39' 48.590" N	116° 21' 16.757" E
12	Kg. Baru	Tambunan	Kampung	5° 53' 41.626" N	116° 27' 59.710" E
13	Kg. Botung	Tambunan	Kampung	5° 42' 6.483" N	116° 22' 50.967" E
14	Kg. Bt. Lajau	Tambunan	Kampung	5° 37' 31.277" N	116° 20' 8.822" E
15	Kg. Bundusan	Tambunan	Kampung	5° 49' 4.019" N	116° 27' 38.625" E
16	Kg. Daar	Tambunan	Kampung	5° 39' 23.638" N	116° 21' 38.472" E
17	Kg. Gagaraon	Tambunan	Kampung	5° 41' 58.610" N	116° 23' 8.901" E
18	Kg. Galiung	Tambunan	Kampung	5° 39' 19.241" N	116° 21' 0.228" E
19	Kg. Gangar	Tambunan	Kampung	5° 43' 7.979" N	116° 23' 17.836" E
20	Kg. Geras	Tambunan	Kampung	5° 52' 19.455" N	116° 30' 8.877" E
21	Kg. Kaingaran	Tambunan	Kampung	5° 38' 44.380" N	116° 27' 42.246" E
22	Kg. Kapayan	Tambunan	Kampung	5° 43' 15.700" N	116° 23' 29.480" E
23	Kg. Kapayan Baru	Tambunan	Kampung	5° 43' 23.639" N	116° 24' 21.235" E
24	Kg. Karanaan	Tambunan	Kampung	5° 40' 55.676" N	116° 22' 43.163" E
25	Kg. Katagayan	Tambunan	Kampung	5° 45' 54.230" N	116° 26' 12.726" E
26	Kg. Kiawayan	Tambunan	Kampung	5° 38' 7.869" N	116° 19' 37.188" E
27	Kg. Kidalamas	Tambunan	Kampung	5° 48' 53.731" N	116° 26' 11.153" E
28	Kg. Kinabaan	Tambunan	Kampung	5° 43' 43.963" N	116° 23' 22.733" E

Bil	Nama	Daerah	Jenis	Latitud	Longitud
29	Kg. Kinaba'An	Tambunan	Kampung	5° 43' 43.963" N	116° 23' 22.733" E
30	Kg. Kipaku	Tambunan	Kampung	5° 44' 21.910" N	116° 24' 35.447" E
31	Kg. Kiporing	Tambunan	Kampung	5° 53' 40.622" N	116° 29' 13.283" E
32	Kg. Kirokot Laut	Tambunan	Kampung	5° 49' 14.626" N	116° 29' 37.536" E
33	Kg. Kirokot Ulu	Tambunan	Kampung	5° 48' 53.104" N	116° 25' 34.967" E
34	Kg. Kitou	Tambunan	Kampung	5° 31' 25.144" N	116° 16' 29.756" E
35	Kg. Kituntul	Tambunan	Kampung	5° 42' 58.318" N	116° 23' 9.791" E
36	Kg. Kolombuong	Tambunan	Kampung	5° 53' 18.831" N	116° 29' 58.363" E
37	Kg. Kuala Kaingaran	Tambunan	Kampung	5° 39' 37.465" N	116° 21' 59.635" E
38	Kg. Kuala Namadan	Tambunan	Kampung	5° 44' 16.904" N	116° 27' 23.181" E
39	Kg. Kumawanan	Tambunan	Kampung	5° 52' 23.512" N	116° 26' 46.539" E
40	Kg. Kuyungon	Tambunan	Kampung	5° 42' 6.607" N	116° 19' 52.590" E
41	Kg. Lambiding	Tambunan	Kampung	5° 48' 57.832" N	116° 36' 4.251" E
42	Kg. Libang Ulu	Tambunan	Kampung	5° 54' 17.302" N	116° 28' 7.309" E
43	Kg. Lintuhun	Tambunan	Kampung	5° 40' 27.933" N	116° 21' 46.468" E
44	Kg. Lotong	Tambunan	Kampung	5° 33' 21.948" N	116° 15' 47.049" E
45	Kg. Lotong Ulu	Tambunan	Kampung	5° 38' 0.943" N	116° 18' 17.562" E
46	Kg. Lotud	Tambunan	Kampung	5° 42' 12.036" N	116° 22' 22.035" E
47	Kg. Lubong	Tambunan	Kampung	5° 38' 1.681" N	116° 21' 7.864" E
48	Kg. Lumondou	Tambunan	Kampung	5° 43' 2.658" N	116° 24' 4.973" E
49	Kg. Maasak	Tambunan	Kampung	5° 37' 34.681" N	116° 19' 39.362" E
50	Kg. Makatip	Tambunan	Kampung	5° 43' 17.751" N	116° 26' 32.165" E
51	Kg. Mangi Pangi	Tambunan	Kampung	5° 43' 40.851" N	116° 25' 13.916" E
52	Kg. Mangkatai	Tambunan	Kampung	5° 39' 5.266" N	116° 17' 53.995" E
53	Kg. Minodung	Tambunan	Kampung	5° 42' 11.159" N	116° 23' 37.926" E
54	Kg. Minonun	Tambunan	Kampung	5° 47' 57.672" N	116° 28' 14.656" E
55	Kg. Mogong	Tambunan	Kampung	5° 40' 51.171" N	116° 21' 35.275" E
56	Kg. Mogong Baru	Tambunan	Kampung	5° 41' 6.633" N	116° 22' 20.759" E
57	Kg. Moloson	Tambunan	Kampung	5° 37' 44.766" N	116° 20' 26.212" E
58	Kg. Monsok	Tambunan	Kampung	5° 35' 34.602" N	116° 19' 7.659" E
59	Kg. Mosorulung	Tambunan	Kampung	5° 36' 8.674" N	116° 18' 32.082" E

Bil	Nama	Daerah	Jenis	Latitud	Longitud
60	Kg. Motou	Tambunan	Kampung	5° 38' 27.680" N	116° 27' 4.491" E
61	Kg. Nambayan	Tambunan	Kampung.	5° 38' 36.158" N	116° 20' 48.928" E
62	Kg. Nandal	Tambunan	Kampung	5° 41' 42.013" N	116° 27' 0.108" E
63	Kg. Narayat	Tambunan	Kampung	5° 46' 15.694" N	116° 26' 36.210" E
64	Kg. Nouduh	Tambunan	Kampung	5° 41' 33.677" N	116° 23' 13.974" E
65	Kg. Nukakatan	Tambunan	Kampung	5° 53' 28.714" N	116° 27' 13.538" E
66	Kg. Nupakan	Tambunan	Kampung	5° 38' 32.805" N	116° 28' 28.791" E
67	Kg. Nupakan Pononoburan	Tambunan	Kampung	5° 41' 13.749" N	116° 27' 44.230" E
68	Kg. Pagalan Kusob	Tambunan	Kampung	5° 42' 38.406" N	116° 26' 16.229" E
69	Kg. Pahu	Tambunan	Kampung	5° 51' 25.379" N	116° 29' 25.188" E
70	Kg. Pangas Ulu	Tambunan	Kampung	5° 28' 31.738" N	116° 18' 6.892" E
71	Kg. Pantai	Tambunan	Kampung	5° 43' 40.947" N	116° 23' 39.523" E
72	Kg. Papar	Tambunan	Kampung	5° 40' 24.612" N	116° 21' 33.678" E
73	Kg. Patau	Tambunan	Kampung	5° 45' 38.586" N	116° 26' 53.246" E
74	Kg. Pinawantai	Tambunan	Kampung	5° 52' 14.005" N	116° 30' 48.026" E
75	Kg. Pomotodon	Tambunan	Kampung	5° 40' 18.456" N	116° 22' 18.792" E
76	Kg. Pononoburan	Tambunan	Kampung	5° 39' 8.978" N	116° 28' 3.955" E
77	Kg. Pupiluton	Tambunan	Kampung	5° 36' 52.007" N	116° 19' 50.360" E
78	Kg. Rompon	Tambunan	Kampung	5° 31' 16.713" N	116° 19' 18.552" E
79	Kg. Rugading	Tambunan	Kampung	5° 45' 1.536" N	116° 27' 30.435" E
80	Kg. Rugading	Tambunan	Kampung	5° 39' 26.791" N	116° 19' 30.727" E
81	Kg. Rumuyuh Garas	Tambunan	Kampung	5° 52' 17.214" N	116° 29' 55.437" E
82	Kg. Sandapak	Tambunan	Kampung	5° 40' 42.361" N	116° 21' 51.969" E
83	Kg. Silougamut	Tambunan	Kampung	5° 39' 57.183" N	116° 26' 2.327" E
84	Kg. Sinungkalangan	Tambunan	Kampung	5° 46' 5.141" N	116° 28' 53.628" E
85	Kg. Solibog	Tambunan	Kampung	5° 36' 34.157" N	116° 19' 19.559" E
86	Kg. Solibog	Tambunan	Kampung	5° 37' 24.341" N	116° 19' 55.982" E
87	Kg. Sukung	Tambunan	Kampung	5° 42' 31.393" N	116° 21' 33.800" E
88	Kg. Sungoi	Tambunan	Kampung	5° 38' 6.047" N	116° 21' 32.781" E
89	Kg. Sunsuron	Tambunan	Kampung	5° 44' 37.616" N	116° 22' 45.106" E
90	Kg. Tampasak	Tambunan	Kampung	5° 41' 33.617" N	116° 22' 47.614" E

Bil	Nama	Daerah	Jenis	Latitud	Longitud
91	Kg. Tampasak Liwan	Tambunan	Kampung	5° 47' 35.538" N	116° 31' 30.469" E
92	Kg. Tanaki	Tambunan	Kampung	5° 38' 58.864" N	116° 19' 42.124" E
93	Kg. Tangaban	Tambunan	Kampung	5° 42' 59.730" N	116° 24' 29.726" E
94	Kg. Tiang	Tambunan	Kampung	5° 47' 25.682" N	116° 28' 24.306" E
95	Kg. Tibabar	Tambunan	Kampung	5° 42' 50.885" N	116° 23' 49.603" E
96	Kg. Tikolod	Tambunan	Kampung	5° 37' 58.608" N	116° 16' 37.647" E
97	Kg. Tikolod Ulu	Tambunan	Kampung	5° 46' 53.733" N	116° 29' 9.324" E
98	Kg. Timbou	Tambunan	Kampung	5° 42' 2.026" N	116° 22' 5.700" E
99	Kg. Tinompok	Tambunan	Kampung	5° 42' 40.253" N	116° 24' 12.074" E
100	Kg. Tinompok Liwan	Tambunan	Kampung	5° 51' 47.509" N	116° 31' 29.794" E
101	Kg. Tiong	Tambunan	Kampung	5° 49' 25.360" N	116° 33' 7.154" E
102	Kg. Tiong Lama	Tambunan	Kampung	5° 47' 5.388" N	116° 35' 43.906" E
103	Kg. Tobilong	Tambunan	Kampung	5° 39' 43.424" N	116° 21' 40.392" E
104	Kg. Toboh	Tambunan	Kampung	5° 42' 32.395" N	116° 23' 36.474" E
105	Kg. Tolidus	Tambunan	Kampung	5° 35' 1.399" N	116° 20' 43.034" E
106	Kg. Tombotuon	Tambunan	Kampung	5° 43' 40.916" N	116° 24' 4.584" E
107	Kg. Tompusis	Tambunan	Kampung	5° 48' 18.043" N	116° 34' 10.934" E
108	Kg. Tondoron	Tambunan	Kampung	5° 48' 11.915" N	116° 35' 6.296" E
109	Kg. Tondulu	Tambunan	Kampung	5° 40' 45.927" N	116° 20' 44.318" E
110	Kg. Tonop	Tambunan	Kampung	5° 48' 40.295" N	116° 28' 19.983" E
111	Kg. Tontolob	Tambunan	Kampung	5° 44' 10.079" N	116° 23' 34.568" E
112	Kg. Tontolob Liwan	Tambunan	Kampung	5° 52' 3.854" N	116° 31' 47.827" E
113	Kg. Tuhan	Tambunan	Kampung	5° 51' 42.242" N	116° 28' 48.408" E
114	Kg. Tunggarig	Tambunan	Kampung	5° 45' 35.371" N	116° 27' 47.840" E
115	Kg. Tungou	Tambunan	Kampung	5° 52' 4.322" N	116° 32' 40.305" E
116	Kg. Ulu Daar	Tambunan	Kampung	5° 39' 53.888" N	116° 20' 33.655" E
117	Kg. Ulu Monsok	Tambunan	Kampung	5° 33' 33.164" N	116° 22' 38.079" E
118	Kg. Ulu Nandal	Tambunan	Kampung.	5° 40' 56.854" N	116° 27' 18.920" E
119	Kg. Ulu Tondulu	Tambunan	Kampung	5° 40' 58.620" N	116° 20' 32.486" E
120	Kg. Widu	Tambunan	Kampung	5° 48' 17.573" N	116° 35' 37.439" E
121	Rafflesia Centre	Tambunan	Rekreasi	5° 46' 39.814" N	116° 20' 35.309" E

Bil	Nama	Daerah	Jenis	Latitud	Longitud
122	Sg. Babagon	Tambunan	Sungai	5° 46' 35.991" N	116° 27' 29.790" E
123	Sg. Bolotikon	Tambunan	Sungai	5° 39' 56.587" N	116° 15' 1.214" E
124	Sg. Bulan Bulan	Tambunan	Sungai	5° 53' 10.031" N	116° 29' 10.717" E
125	Sg. Kaingaran	Tambunan	Sungai	5° 39' 14.306" N	116° 23' 37.053" E
126	Sg. Kiayop	Tambunan	Sungai	5° 44' 20.177" N	116° 27' 32.235" E
127	Sg. Kidukarok	Tambunan	Sungai	5° 35' 0.650" N	116° 31' 26.283" E
128	Sg. Kionop	Tambunan	Sungai	5° 39' 17.248" N	116° 28' 40.985" E
129	Sg. Kionop	Tambunan	Sungai	5° 38' 50.449" N	116° 28' 4.573" E
130	Sg. Kirokot	Tambunan	Sungai	5° 48' 51.449" N	116° 26' 42.870" E
131	Sg. Kitahun	Tambunan	Sungai	5° 53' 1.045" N	116° 27' 56.344" E
132	Sg. Kologuban	Tambunan	Sungai	5° 34' 25.378" N	116° 31' 40.328" E
133	Sg. Kota Buong	Tambunan	Sungai	5° 52' 43.921" N	116° 29' 41.402" E
134	Sg. Kumawanan	Tambunan	Sungai	5° 52' 41.616" N	116° 26' 8.398" E
135	Sg. Lotong	Tambunan	Sungai	5° 31' 59.701" N	116° 17' 58.669" E
136	Sg. Mahua	Tambunan	Sungai	5° 43' 13.543" N	116° 24' 53.265" E
137	Sg. Malapi	Tambunan	Sungai	5° 50' 9.503" N	116° 34' 38.584" E
138	Sg. Mangkatai	Tambunan	Sungai	5° 37' 29.212" N	116° 18' 27.934" E
139	Sg. Mansangoh	Tambunan	Sungai	5° 51' 56.425" N	116° 30' 47.802" E
140	Sg. Mansangoh	Tambunan	Sungai	5° 51' 26.593" N	116° 28' 33.890" E
141	Sg. Molout	Tambunan	Sungai	5° 47' 47.274" N	116° 31' 58.066" E
142	Sg. Monsok	Tambunan	Sungai	5° 34' 49.865" N	116° 20' 57.372" E
143	Sg. Monsorulung	Tambunan	Sungai	5° 36' 10.408" N	116° 17' 5.581" E
144	Sg. Nando	Tambunan	Sungai	5° 53' 44.071" N	116° 28' 48.916" E
145	Sg. Nukakatan	Tambunan	Sungai	5° 52' 8.203" N	116° 30' 18.701" E
146	Sg. Pagalan	Tambunan	Sungai	5° 45' 53.113" N	116° 28' 25.414" E
147	Sg. Pamuntion	Tambunan	Sungai	5° 37' 29.169" N	116° 27' 4.966" E
148	Sg. Pangas	Tambunan	Sungai	5° 28' 45.531" N	116° 19' 7.688" E
149	Sg. Pupiluton	Tambunan	Sungai	5° 37' 38.423" N	116° 19' 14.031" E
150	Sg. Purutan	Tambunan	Sungai	5° 34' 48.195" N	116° 16' 7.037" E
151	Sg. Ringulau	Tambunan	Sungai	5° 36' 10.910" N	116° 31' 57.336" E
152	Sg. Rompon	Tambunan	Sungai	5° 30' 32.278" N	116° 19' 23.333" E

Bil	Nama	Daerah	Jenis	Latitud	Longitud
153	Sg. Sungoi	Tambunan	Sungai	5° 39' 25.349" N	116° 26' 31.965" E
154	Sg. Sunsuron	Tambunan	Sungai	5° 47' 15.811" N	116° 21' 3.381" E
155	Sg. Tikolod	Tambunan	Sungai	5° 37' 16.725" N	116° 17' 52.220" E
156	Sg. Tindikon	Tambunan	Sungai	5° 36' 5.246" N	116° 11' 23.550" E
157	Sg. Tipau	Tambunan	Sungai	5° 36' 52.968" N	116° 30' 21.364" E
158	Sg. Tompokinion	Tambunan	Sungai	5° 42' 21.583" N	116° 21' 48.572" E
159	Sg. Tondulu	Tambunan	Sungai	5° 41' 2.787" N	116° 20' 58.346" E
160	Sg. Tulamas	Tambunan	Sungai	5° 47' 34.998" N	116° 36' 40.860" E
161	Sg. Umpason	Tambunan	Sungai	5° 29' 35.121" N	116° 17' 3.653" E
162	Sg. Widu	Tambunan	Sungai	5° 49' 12.801" N	116° 35' 29.839" E
163	Tambunan Golf Club	Tambunan	Rekreasi	5° 37' 30.115" N	116° 19' 53.964" E
164	Tmn. G. Alab	Tambunan	Hutan	5° 48' 32.085" N	116° 20' 13.410" E
165	Tmn. Negara Banjaran Crocker	Tambunan	Hutan	5° 48' 38.295" N	116° 21' 6.821" E
166	Trig Babagon Polar	Tambunan	Stesen Trigonometri	5° 46' 40.614" N	116° 27' 11.090" E
167	Trig Bkt. Ka.Angan	Tambunan	Stesen Trigonometri	5° 38' 44.142" N	116° 34' 50.443" E
168	Trig Bkt. Papar	Tambunan	Stesen Trigonometri	5° 41' 15.875" N	116° 20' 58.347" E
169	Trig Boko	Tambunan	Stesen Trigonometri	5° 44' 14.008" N	116° 22' 39.460" E
170	Trig Bt. 8	Tambunan	Stesen Trigonometri	5° 38' 35.144" N	116° 26' 0.569" E
171	Trig Dio	Tambunan	Stesen Trigonometri	5° 39' 59.600" N	116° 21' 28.676" E
172	Trig Gosing	Tambunan	Stesen Trigonometri	5° 39' 33.310" N	116° 20' 46.747" E
173	Trig Huff	Tambunan	Stesen Trigonometri	5° 37' 31.066" N	116° 21' 9.724" E
174	Trig Kaingaran	Tambunan	Stesen Trigonometri	5° 38' 35.753" N	116° 27' 42.136" E
175	Trig Kalidas	Tambunan	Stesen Trigonometri	5° 34' 56.649" N	116° 21' 33.445" E
176	Trig Keranaan	Tambunan	Stesen Trigonometri	5° 40' 42.713" N	116° 23' 15.956" E

Bil	Nama	Daerah	Jenis	Latitud	Longitud
177	Trig Kerokot	Tambunan	Stesen Trigonometri	5° 49' 22.708" N	116° 30' 0.791" E
178	Trig Kerokot Polar	Tambunan	Stesen Trigonometri	5° 49' 35.773" N	116° 29' 21.978" E
179	Trig Kiawayan	Tambunan	Stesen Trigonometri	5° 37' 54.644" N	116° 19' 6.085" E
180	Trig Kinabaan	Tambunan	Stesen Trigonometri	5° 43' 28.243" N	116° 23' 15.209" E
181	Trig Kinalian	Tambunan	Stesen Trigonometri	5° 40' 12.933" N	116° 20' 14.543" E
182	Trig Kituntul	Tambunan	Stesen Trigonometri	5° 42' 45.535" N	116° 22' 35.434" E
183	Trig Kolubaan	Tambunan	Stesen Trigonometri	5° 44' 18.437" N	116° 23' 49.206" E
184	Trig Mile 61	Tambunan	Stesen Trigonometri	5° 36' 54.149" N	116° 19' 6.302" E
185	Trig Mile 74	Tambunan	Stesen Trigonometri	5° 44' 50.984" N	116° 25' 38.592" E
186	Trig Mile 78	Tambunan	Stesen Trigonometri	5° 46' 12.407" N	116° 27' 7.172" E
187	Trig Mininsalu	Tambunan	Stesen Trigonometri	5° 50' 42.333" N	116° 35' 30.585" E
188	Trig Monsok Kitou	Tambunan	Stesen Trigonometri	5° 35' 36.081" N	116° 20' 35.247" E
189	Trig Mullasaan	Tambunan	Stesen Trigonometri	5° 37' 53.798" N	116° 20' 10.657" E
190	Trig Muran	Tambunan	Stesen Trigonometri	5° 41' 25.037" N	116° 21' 59.791" E
191	Trig Nandal	Tambunan	Stesen Trigonometri	5° 39' 45.614" N	116° 27' 12.892" E
192	Trig Office	Tambunan	Stesen Trigonometri	5° 40' 6.306" N	116° 21' 48.049" E
193	Trig Orang Tua	Tambunan	Stesen Trigonometri	5° 37' 50.346" N	116° 26' 37.386" E
194	Trig Pahu	Tambunan	Stesen Trigonometri	5° 51' 48.482" N	116° 29' 46.084" E
195	Trig Panaburan	Tambunan	Stesen Trigonometri	5° 39' 26.372" N	116° 28' 2.617" E
196	Trig Pananampakan	Tambunan	Stesen	5° 44' 1.996" N	116° 26' 7.529" E

Bil	Nama	Daerah	Jenis	Latitud	Longitud
			Trigonometri		
197	Trig Papaya	Tambunan	Stesen Trigonometri	5° 39' 4.108" N	116° 22' 22.151" E
198	Trig Patau	Tambunan	Stesen Trigonometri	5° 45' 28.354" N	116° 26' 36.224" E
199	Trig Pogunsidangan	Tambunan	Stesen Trigonometri	5° 47' 28.606" N	116° 27' 10.917" E
200	Trig Purakogis	Tambunan	Stesen Trigonometri	5° 50' 17.946" N	116° 31' 4.576" E
201	Trig Sekolah Polar	Tambunan	Stesen Trigonometri	5° 38' 23.489" N	116° 27' 40.024" E
202	Trig Siligamut	Tambunan	Stesen Trigonometri	5° 39' 18.048" N	116° 25' 55.884" E
203	Trig Sinakahon	Tambunan	Stesen Trigonometri	5° 39' 14.285" N	116° 24' 50.602" E
204	Trig Sinsuron	Tambunan	Stesen Trigonometri	5° 45' 0.194" N	116° 21' 44.565" E
205	Trig Suk	Tambunan	Stesen Trigonometri	5° 44' 48.984" N	116° 23' 9.478" E
206	Trig Table	Tambunan	Stesen Trigonometri	5° 45' 16.941" N	116° 25' 11.844" E
207	Trig Tambt.An	Tambunan	Stesen Trigonometri	5° 43' 52.039" N	116° 24' 32.172" E
208	Trig Tambunan	Tambunan	Stesen Trigonometri	5° 39' 46.757" N	116° 23' 0.915" E
209	Trig Tambunan (Pekan)	Tambunan	Stesen Trigonometri	5° 40' 9.805" N	116° 22' 17.025" E
210	Trig Tapai	Tambunan	Stesen Trigonometri	5° 45' 15.284" N	116° 22' 26.314" E
211	Trig Tenaki	Tambunan	Stesen Trigonometri	5° 39' 7.092" N	116° 20' 3.324" E
212	Trig Tenop	Tambunan	Stesen Trigonometri	5° 48' 44.548" N	116° 28' 22.378" E
213	Trig Tenop Baru	Tambunan	Stesen Trigonometri	5° 48' 28.114" N	116° 28' 8.346" E
214	Trig Tikus Baru	Tambunan	Stesen Trigonometri	5° 46' 27.494" N	116° 28' 44.091" E
215	Trig Toboh	Tambunan	Stesen Trigonometri	5° 41' 34.076" N	116° 24' 15.602" E

Bil	Nama	Daerah	Jenis	Latitud	Longitud
216	Trig Trus Madi	Tambunan	Stesen Trigonometri	5° 33' 13.758" N	116° 30' 55.784" E
217	Trig Ulu Nandal	Tambunan	Stesen Trigonometri	5° 40' 22.032" N	116° 27' 3.364" E
218	Trig Wakid	Tambunan	Stesen Trigonometri	5° 46' 9.405" N	116° 22' 5.167" E
219	Trig Wat	Tambunan	Stesen Trigonometri	5° 41' 1.727" N	116° 23' 41.275" E
220	Tugu Mat Salleh	Tambunan	Tempat Bersejarah	5° 42' 54.909" N	116° 23' 45.853" E
221	Tugu Mat Sator	Tambunan	Tempat Bersejarah	5° 43' 15.624" N	116° 24' 3.381" E
222	Ulu Mahua	Tambunan	Kampung	5° 46' 37.547" N	116° 25' 44.897" E
223	Ulu Tikolod	Tambunan	Kampung	5° 37' 41.116" N	116° 17' 25.237" E

Daerah Tawau

Bil	Nama	Daerah	Jenis	Latitud	Longitud
1	Bald Hill	Tawau	Pekan	4° 25' 16.260" N	118° 1' 55.285" E
2	Bandan	Tawau	Pekan	4° 35' 35.218" N	117° 58' 35.626" E
3	Batuan Fairuz	Tawau	Batuan	4° 14' 26.807" N	118° 19' 28.540" E
4	Batuan Gading Laut	Tawau	Batuan	4° 13' 38.955" N	118° 19' 1.860" E
5	Batuan Unarang	Tawau	Batuan	4° 0' 40.302" N	118° 4' 55.059" E
6	Beting Balong	Tawau	Beting	4° 12' 39.318" N	118° 15' 39.613" E
7	Beting Tawau	Tawau	Beting	4° 13' 40.919" N	117° 53' 56.802" E
8	Binuang	Tawau	Kampung	4° 39' 28.802" N	117° 48' 27.678" E
9	Bkt. Forbes	Tawau	Bukit	4° 33' 11.089" N	118° 10' 25.495" E
10	Bkt. Sangster	Tawau	Bukit	4° 34' 40.866" N	118° 9' 12.479" E
11	Bkt. Tajam	Tawau	Bukit	4° 32' 4.122" N	118° 6' 21.787" E
12	Bkt. Tukok	Tawau	Bukit	4° 28' 47.806" N	117° 31' 24.547" E
13	Bkt. Mantri	Tawau	Bukit	4° 30' 55.486" N	118° 6' 32.211" E
14	Bombalai	Tawau	Kampung	4° 20' 10.239" N	117° 49' 41.218" E
15	Bombalai	Tawau	Kampung	4° 23' 4.789" N	117° 52' 43.882" E
16	Bt. Sangster	Tawau	Batuan	4° 34' 36.673" N	118° 9' 44.171" E
17	Bt. Tuwan	Tawau	Batuan	4° 17' 54.335" N	117° 25' 16.842" E
18	Constance	Tawau	Pekan	4° 10' 14.288" N	117° 43' 35.353" E
19	Entiti (Tb)	Tawau	Beting	4° 23' 11.959" N	117° 35' 39.110" E
20	Entiti (Tb)	Tawau	Beting	4° 22' 30.950" N	117° 36' 38.109" E
21	H.R. Bald Hill	Tawau	Hutan	4° 25' 22.116" N	118° 1' 51.504" E
22	H.R. Batu Mapun	Tawau	Hutan	4° 24' 5.410" N	117° 38' 53.008" E
23	H.R. Brantian Tatulit	Tawau	Hutan	4° 27' 57.507" N	117° 30' 32.984" E
24	H.R. Bukit Tawau	Tawau	Hutan	4° 22' 50.968" N	117° 52' 59.443" E
25	H.R. Gemok	Tawau	Hutan	4° 18' 42.888" N	117° 51' 59.233" E
26	H.R. Kalabakan	Tawau	Hutan	4° 37' 10.266" N	117° 28' 54.443" E
27	H.R. Kukusan	Tawau	Hutan	4° 16' 30.923" N	117° 52' 26.078" E
28	H.R. Membalua	Tawau	Hutan	4° 16' 14.457" N	118° 0' 23.163" E

Bil	Nama	Daerah	Jenis	Latitud	Longitud
29	H.R. Mount Andrassy	Tawau	Hutan	4° 21' 22.736" N	117° 58' 37.303" E
30	H.R. Mt. Wullerstorf	Tawau	Hutan	4° 27' 49.009" N	118° 7' 28.769" E
31	H.R. Qu Oin Hill	Tawau	Hutan	4° 24' 52.944" N	118° 1' 14.438" E
32	H.R. Quoin Hill	Tawau	Hutan	4° 24' 54.986" N	118° 1' 2.941" E
33	H.R. Tambahan Kalabakan	Tawau	Hutan	4° 43' 31.870" N	117° 45' 29.996" E
34	H.R. Tawau	Tawau	Hutan	4° 25' 32.225" N	117° 36' 3.569" E
35	H.R. Tawau Hill	Tawau	Hutan	4° 27' 12.721" N	117° 56' 21.572" E
36	H.R. Tg.	Tawau	Hutan	4° 18' 59.919" N	117° 54' 47.878" E
37	H.R. Tinagat	Tawau	Hutan	4° 14' 28.759" N	117° 59' 20.726" E
38	H.R. Ulu Kalumpang	Tawau	Hutan	4° 34' 46.542" N	118° 9' 6.848" E
39	H.R. Ulu Kulumpang	Tawau	Hutan	4° 34' 0.298" N	118° 10' 2.241" E
40	H.R. Ulu Segama	Tawau	Hutan	4° 44' 1.935" N	117° 45' 23.434" E
41	H.R. Umas-Umas	Tawau	Hutan	4° 25' 45.028" N	117° 43' 15.810" E
42	Hutan Simpan Brantian Tatulit	Tawau	Hutan	4° 35' 48.618" N	117° 26' 2.353" E
43	Indrasabah	Tawau	Pekan	4° 17' 59.286" N	118° 10' 27.980" E
44	Jambatan Brantian	Tawau	Pekan	4° 30' 58.420" N	117° 33' 26.120" E
45	Kalabakan	Tawau	Pekan	4° 26' 3.152" N	117° 29' 6.021" E
46	Kalumpang	Tawau	Pekan	4° 29' 42.881" N	118° 15' 16.741" E
47	Kawa Hill	Tawau	Bukit	4° 23' 32.792" N	118° 5' 5.950" E
48	Kem Brumas	Tawau	Pengkalan	4° 37' 53.488" N	117° 44' 32.631" E
49	Kemajuan Tanah (Felda) Kalabakan Tengah 2	Tawau	Estet	4° 20' 0.244" N	117° 31' 12.728" E
50	Kg. Apas	Tawau	Kampung	4° 16' 22.749" N	118° 3' 42.333" E
51	Kg. Apas Parit	Tawau	Kampung	4° 15' 13.426" N	118° 2' 55.372" E
52	Kg. Arongan	Tawau	Kampung	4° 22' 19.272" N	117° 51' 26.719" E
53	Kg. Balung	Tawau	Kampung	4° 24' 21.026" N	118° 2' 32.349" E
54	Kg. Balung Cocos	Tawau	Kampung	4° 23' 46.967" N	118° 6' 39.228" E
55	Kg. Baru	Tawau	Kampung	4° 25' 53.662" N	117° 42' 38.670" E
56	Kg. Batu 15	Tawau	Kampung	4° 19' 34.776" N	117° 19' 17.403" E
57	Kg. Batu Payong	Tawau	Kampung	4° 13' 43.437" N	118° 0' 26.391" E
58	Kg. Bergosong	Tawau	Kampung	4° 12' 13.050" N	117° 47' 40.169" E
59	Kg. Besar	Tawau	Kampung	4° 23' 56.254" N	118° 2' 15.749" E

Bil	Nama	Daerah	Jenis	Latitud	Longitud
60	Kg. Blok 31 Balung	Tawau	Kampung	4° 17' 58.736" N	118° 3' 38.178" E
61	Kg. Brantian Baru	Tawau	Kampung	4° 28' 34.919" N	117° 35' 8.211" E
62	Kg. Bukit Gemuk	Tawau	Kampung	4° 18' 7.889" N	117° 52' 8.897" E
63	Kg. Burns	Tawau	Kampung	4° 19' 56.479" N	117° 49' 39.950" E
64	Kg. Check Point	Tawau	Kampung	4° 25' 26.744" N	118° 11' 3.730" E
65	Kg. Desa Qu Oin Hil	Tawau	Kampung	4° 23' 25.501" N	118° 2' 23.165" E
66	Kg. Desa Subur	Tawau	Kampung	4° 26' 26.848" N	117° 49' 8.666" E
67	Kg. Durian	Tawau	Kampung	4° 25' 35.048" N	117° 46' 12.824" E
68	Kg. Iban	Tawau	Kampung	4° 28' 6.037" N	117° 45' 58.449" E
69	Kg. Iban Kuala Nansang	Tawau	Kampung	4° 20' 52.482" N	118° 2' 6.390" E
70	Kg. Indah	Tawau	Kampung	4° 20' 13.310" N	117° 51' 25.075" E
71	Kg. Jagung	Tawau	Kampung	4° 27' 16.159" N	117° 45' 54.876" E
72	Kg. Jambatan Bombalai	Tawau	Kampung	4° 19' 19.465" N	117° 49' 13.867" E
73	Kg. Jawa	Tawau	Kampung	4° 15' 53.742" N	117° 53' 32.563" E
74	Kg. Jelutong	Tawau	Kampung	4° 24' 25.125" N	117° 43' 4.663" E
75	Kg. Kalabakan	Tawau	Kampung	4° 24' 23.347" N	117° 29' 52.373" E
76	Kg. Kelapa	Tawau	Kampung	4° 23' 35.498" N	117° 47' 17.272" E
77	Kg. Kijang	Tawau	Kampung	4° 25' 41.038" N	117° 46' 43.906" E
78	Kg. Kinabutan Besar	Tawau	Kampung	4° 15' 17.042" N	117° 57' 53.682" E
79	Kg. Kinabutan Kecil	Tawau	Kampung	4° 15' 9.977" N	117° 56' 6.505" E
80	Kg. Kinabutan Laut	Tawau	Kampung	4° 14' 56.982" N	117° 56' 29.006" E
81	Kg. Kiulu Baru	Tawau	Kampung	4° 17' 57.562" N	118° 1' 57.654" E
82	Kg. Kurnia Jaya	Tawau	Kampung	4° 14' 49.547" N	117° 56' 5.023" E
83	Kg. Lahat-Lahat	Tawau	Kampung	4° 10' 51.993" N	117° 51' 9.434" E
84	Kg. Lahi	Tawau	Kampung	4° 13' 43.219" N	117° 46' 1.416" E
85	Kg. Langsung	Tawau	Kampung	4° 25' 26.852" N	117° 46' 29.629" E
86	Kg. Limau	Tawau	Kampung	4° 10' 35.632" N	117° 49' 26.318" E
87	Kg. Makandot	Tawau	Kampung	4° 37' 1.120" N	117° 22' 10.824" E
88	Kg. Mangga	Tawau	Kampung	4° 22' 34.806" N	118° 8' 30.052" E
89	Kg. Mas Mas Kalumpang	Tawau	Kampung	4° 21' 55.634" N	118° 14' 13.139" E
90	Kg. Melati	Tawau	Kampung	4° 22' 17.205" N	117° 48' 50.846" E

Bil	Nama	Daerah	Jenis	Latitud	Longitud
91	Kg. Melayu	Tawau	Kampung	4° 9' 58.783" N	117° 51' 43.440" E
92	Kg. Membalua	Tawau	Kampung	4° 14' 31.288" N	118° 1' 29.425" E
93	Kg. Membalua	Tawau	Kampung	4° 14' 49.337" N	118° 0' 49.165" E
94	Kg. Mentadak Baru	Tawau	Kampung	4° 15' 31.608" N	117° 40' 27.447" E
95	Kg. Merotai	Tawau	Kampung	4° 25' 21.574" N	117° 45' 23.363" E
96	Kg. Muhibbah	Tawau	Kampung	4° 14' 42.004" N	117° 56' 25.360" E
97	Kg. Muhibbah Raya	Tawau	Kampung	4° 17' 8.746" N	117° 53' 22.842" E
98	Kg. Muhibbah Tiga	Tawau	Kampung	4° 17' 26.781" N	117° 53' 31.244" E
99	Kg. Nangka	Tawau	Kampung	4° 33' 5.217" N	117° 50' 3.664" E
100	Kg. Nipah	Tawau	Kampung	4° 19' 51.785" N	117° 49' 54.054" E
101	Kg. Pangkalan	Tawau	Kampung	4° 25' 20.947" N	117° 45' 55.759" E
102	Kg. Papar Baru	Tawau	Kampung	4° 18' 17.776" N	118° 1' 15.495" E
103	Kg. Pasir Putih	Tawau	Kampung	4° 17' 41.639" N	117° 51' 57.743" E
104	Kg. Pasir Putih Asli	Tawau	Kampung	4° 18' 24.247" N	117° 51' 5.365" E
105	Kg. Pertama	Tawau	Kampung	4° 20' 17.165" N	117° 49' 50.933" E
106	Kg. Pinang	Tawau	Kampung	4° 23' 46.448" N	117° 50' 3.335" E
107	Kg. Pisang	Tawau	Kampung	4° 16' 49.358" N	117° 52' 59.352" E
108	Kg. Pisang	Tawau	Kampung	4° 22' 6.514" N	117° 51' 17.674" E
109	Kg. Pisok	Tawau	Kampung	4° 10' 59.956" N	117° 50' 13.634" E
110	Kg. Pitas	Tawau	Kampung	4° 20' 38.836" N	117° 49' 16.848" E
111	Kg. Poirgon	Tawau	Kampung	4° 20' 32.769" N	117° 18' 55.695" E
112	Kg. Pukal	Tawau	Kampung	4° 11' 3.061" N	117° 50' 47.243" E
113	Kg. Pukat	Tawau	Kampung	4° 16' 25.470" N	117° 52' 10.831" E
114	Kg. Runggu	Tawau	Kampung	4° 17' 39.997" N	117° 59' 23.765" E
115	Kg. Salin	Tawau	Kampung	4° 14' 34.742" N	118° 0' 38.128" E
116	Kg. Selatan	Tawau	Kampung	4° 20' 43.469" N	117° 51' 31.621" E
117	Kg. Serudong Laut	Tawau	Kampung	4° 15' 13.717" N	117° 26' 9.633" E
118	Kg. Serudong Bayu	Tawau	Kampung	4° 19' 38.846" N	118° 2' 41.168" E
119	Kg. Sg. Bergosong Kecil	Tawau	Kampung	4° 11' 35.186" N	117° 48' 30.212" E
120	Kg. Sg. Gading	Tawau	Kampung	4° 17' 17.416" N	118° 5' 41.131" E
121	Kg. Sg. Haji Mataakhir	Tawau	Kampung	4° 21' 43.455" N	117° 49' 7.592" E

Bil	Nama	Daerah	Jenis	Latitud	Longitud
122	Kg. Sg. Imam	Tawau	Kampung	4° 18' 45.640" N	117° 50' 29.205" E
123	Kg. Sg. Pendikar	Tawau	Kampung	4° 14' 17.733" N	117° 45' 10.663" E
124	Kg. Sg. Tinagat	Tawau	Kampung	4° 14' 18.299" N	117° 57' 56.838" E
125	Kg. Sg. Tongkong	Tawau	Kampung	4° 13' 11.654" N	117° 46' 31.406" E
126	Kg. Simpang Tiga	Tawau	Kampung	4° 23' 0.785" N	117° 46' 34.535" E
127	Kg. Sin On Tiku	Tawau	Kampung	4° 18' 14.191" N	117° 56' 13.399" E
128	Kg. Sin San	Tawau	Kampung	4° 17' 56.337" N	117° 52' 25.899" E
129	Kg. Sri Menanti	Tawau	Kampung	4° 24' 28.113" N	117° 48' 57.546" E
130	Kg. Tanah Merah	Tawau	Kampung	4° 24' 24.203" N	117° 46' 14.158" E
131	Kg. Tass	Tawau	Kampung	4° 18' 23.017" N	118° 2' 39.645" E
132	Kg. Tass Andrassy	Tawau	Kampung	4° 19' 4.797" N	118° 1' 38.293" E
133	Kg. Tg. Apas	Tawau	Kampung	4° 15' 7.147" N	117° 57' 36.553" E
134	Kg. Tg. Batu Darat	Tawau	Kampung	4° 17' 15.021" N	117° 52' 31.527" E
135	Kg. Tg. Batu Keramat	Tawau	Kampung	4° 17' 3.273" N	117° 52' 17.984" E
136	Kg. Tg. Batu Laut	Tawau	Kampung	4° 16' 33.284" N	117° 51' 57.497" E
137	Kg. Tg. Batu Tengah	Tawau	Kampung	4° 16' 2.052" N	117° 52' 38.931" E
138	Kg. Titingan	Tawau	Kampung	4° 14' 27.414" N	117° 54' 12.386" E
139	Kg. Tmn.g	Tawau	Kampung	4° 15' 39.086" N	117° 40' 28.634" E
140	Kg. Wakuba	Tawau	Kampung	4° 17' 55.957" N	118° 7' 24.343" E
141	Kg. Batu 22 Balung	Tawau	Kampung	4° 19' 37.443" N	118° 4' 38.699" E
142	Kuarters Ladang Sg. Wakuba	Tawau	Taman	4° 18' 20.237" N	118° 5' 28.520" E
143	Kukusan	Tawau	Kampung	4° 16' 29.568" N	117° 52' 24.350" E
144	Ladang Kalumpang	Tawau	Taman	4° 29' 36.112" N	118° 4' 9.298" E
145	Log Pond	Tawau	Kampung	4° 26' 35.731" N	117° 36' 23.150" E
146	Luasong	Tawau	Kampung	4° 36' 23.156" N	117° 24' 2.734" E
147	Merotai	Tawau	Kampung	4° 25' 24.691" N	117° 46' 18.035" E
148	Merotai Besar	Tawau	Kampung	4° 25' 7.659" N	117° 46' 32.311" E
149	Merotai Kecil	Tawau	Kampung	4° 23' 27.836" N	117° 47' 32.297" E
150	Middle Hill	Tawau	Bukit	4° 17' 27.316" N	117° 52' 10.866" E
151	Mt Tiger	Tawau	Bukit	4° 25' 26.226" N	117° 49' 44.999" E
152	Mt. Andrassy	Tawau	Bukit	4° 19' 58.781" N	117° 58' 29.760" E

Bil	Nama	Daerah	Jenis	Latitud	Longitud
153	Mt. Gemok	Tawau	Bukit	4° 18' 36.984" N	117° 52' 0.940" E
154	Mt. Lucia	Tawau	Bukit	4° 28' 10.990" N	117° 56' 21.493" E
155	Mt. Magdalena	Tawau	Bukit	4° 29' 53.083" N	117° 55' 37.504" E
156	Mt. Pyramid	Tawau	Bukit	4° 27' 58.398" N	118° 4' 4.613" E
157	Mt. Wullerstorf	Tawau	Bukit	4° 27' 29.039" N	118° 8' 48.686" E
158	Nakopan	Tawau	Kampung	4° 28' 6.715" N	117° 14' 7.583" E
159	New Bentian	Tawau	Kampung	4° 28' 46.672" N	117° 34' 49.479" E
160	P. Batang	Tawau	Pulau	4° 23' 20.032" N	117° 42' 58.229" E
161	P. Bebatu	Tawau	Pulau	4° 10' 58.711" N	117° 32' 11.225" E
162	P. Belunu	Tawau	Pulau	4° 25' 45.324" N	117° 39' 56.052" E
163	P. Berangau	Tawau	Pulau	4° 20' 34.245" N	117° 46' 41.904" E
164	P. Bingkulan	Tawau	Pulau	4° 25' 17.959" N	117° 39' 45.122" E
165	P. Brantian	Tawau	Pulau	4° 23' 54.747" N	117° 35' 41.905" E
166	P. Kalamuning	Tawau	Pulau	4° 13' 12.966" N	117° 31' 32.968" E
167	P. Kalumpang	Tawau	Pulau	4° 19' 51.943" N	118° 20' 36.137" E
168	P. Kapal Kecil	Tawau	Pulau	4° 21' 19.966" N	117° 36' 7.968" E
169	P. Mapun	Tawau	Pulau	4° 25' 22.974" N	117° 38' 27.122" E
170	P. Mar Pigan	Tawau	Pulau	4° 20' 46.945" N	117° 37' 19.120" E
171	P. Marumar	Tawau	Pulau	4° 18' 57.463" N	117° 36' 1.272" E
172	P. Sebatik	Tawau	Pulau	4° 9' 59.951" N	117° 47' 0.141" E
173	P. Sedam	Tawau	Pulau	4° 11' 35.942" N	117° 38' 8.123" E
174	P. Sedam Kecil	Tawau	Pulau	4° 11' 40.942" N	117° 37' 42.123" E
175	P. Sikapal Kecil	Tawau	Pulau	4° 21' 19.966" N	117° 36' 8.134" E
176	P. Simandalan	Tawau	Pulau	4° 16' 49.093" N	117° 36' 3.136" E
177	P. Simandalan	Tawau	Pulau	4° 14' 59.960" N	117° 35' 0.122" E
178	P. Sino Solan	Tawau	Pulau	41° 0' 9.710" N	116° 30' 20.455" E
179	P. Sipaku	Tawau	Pulau	4° 24' 40.966" N	117° 36' 31.968" E
180	P. Sipaku Kecil	Tawau	Pulau	4° 25' 4.957" N	117° 37' 34.129" E
181	P. Sipakul	Tawau	Pulau	4° 24' 30.137" N	117° 36' 41.569" E
182	P. Tamba	Tawau	Pulau	4° 13' 57.101" N	117° 35' 9.577" E
183	P. Tg. Terasi	Tawau	Pulau	4° 24' 37.946" N	117° 39' 0.114" E

Bil	Nama	Daerah	Jenis	Latitud	Longitud
184	Peak	Tawau	Bukit	4° 10' 12.714" N	117° 43' 36.995" E
185	Perumahan Kemajuan Tanah (Felda) Umas-Umas	Tawau	Taman	4° 28' 19.895" N	117° 39' 41.676" E
186	Perumahan Kilang Sawit Ladang Sg. Balung	Tawau	Taman	4° 22' 0.433" N	118° 6' 18.290" E
187	Perumahan Ladang Sg. Balung	Tawau	Taman	4° 21' 31.983" N	118° 5' 37.113" E
188	Perumahan Ladang Sg. Jawa	Tawau	Taman	4° 23' 13.886" N	118° 3' 8.541" E
189	Perumahan Ladang Sudut Jasa	Tawau	Taman	4° 24' 4.710" N	118° 8' 21.583" E
190	Perumahan Lasang Ecology	Tawau	Taman	4° 23' 27.175" N	118° 4' 26.797" E
191	Perumahan Pekerja Kilang	Tawau	Taman	4° 27' 42.456" N	118° 13' 43.661" E
192	Perumahan Pekerja Ladang Pj Merutai	Tawau	Taman	4° 25' 53.272" N	117° 44' 39.872" E
193	Perumahan Pekerja Ladang Sri Kunak	Tawau	Taman	4° 29' 48.825" N	118° 11' 37.540" E
194	Perumahan Pekerja Tundong	Tawau	Taman	4° 27' 39.564" N	118° 14' 31.150" E
195	Perumahan The River Estate	Tawau	Taman	4° 24' 17.485" N	118° 4' 15.935" E
196	Pmtg. Apas	Tawau	Permatang	4° 6' 47.969" N	118° 13' 56.646" E
197	Pmtg. Llewellyn M	Tawau	Permatang	4° 16' 25.801" N	117° 38' 47.374" E
198	Pmtg. Umas-Umas	Tawau	Permatang	4° 18' 35.077" N	117° 40' 35.910" E
199	Polar Muul	Tawau	Pekan	4° 24' 8.865" N	118° 4' 23.456" E
200	Polar Seng Hap	Tawau	Pekan	4° 28' 2.831" N	118° 3' 18.042" E
201	Polar Tasek	Tawau	Tasik	4° 26' 39.956" N	118° 3' 30.502" E
202	Polar Yong Bro	Tawau	Pekan	4° 25' 34.152" N	118° 5' 0.279" E
203	Quoin Hill	Tawau	Bukit	4° 24' 46.782" N	118° 1' 15.720" E
204	Rumah Pangsa P.P.R	Tawau	Taman	4° 22' 5.616" N	118° 6' 0.787" E
205	Rumah Pekerja	Tawau	Taman	4° 35' 21.462" N	118° 10' 53.266" E
206	Saddle Hill	Tawau	Sungai	4° 17' 50.066" N	118° 11' 22.151" E
207	Sebatik	Tawau	Sungai	4° 10' 8.220" N	117° 43' 46.365" E
208	Sg Pong Burong	Tawau	Sungai	4° 28' 29.864" N	118° 12' 45.373" E
209	Sg.	Tawau	Sungai	4° 22' 13.422" N	117° 44' 33.649" E
210	Sg. Anjeranjermut	Tawau	Sungai	4° 30' 36.796" N	117° 15' 59.167" E
211	Sg. Apas	Tawau	Sungai	4° 16' 50.038" N	118° 2' 50.375" E
212	Sg. Apas Kiri	Tawau	Sungai	4° 19' 33.065" N	118° 0' 33.010" E
213	Sg. Ayer Terjun	Tawau	Sungai	4° 23' 36.904" N	118° 0' 32.572" E
214	Sg. Babuyong	Tawau	Sungai	4° 10' 38.321" N	117° 30' 4.512" E

Bil	Nama	Daerah	Jenis	Latitud	Longitud
215	Sg. Bakandat	Tawau	Sungai	4° 35' 6.956" N	117° 20' 21.313" E
216	Sg. Balung	Tawau	Sungai	4° 25' 59.617" N	118° 0' 56.594" E
217	Sg. Bandan	Tawau	Sungai	4° 36' 0.307" N	117° 58' 7.205" E
218	Sg. Bang	Tawau	Sungai	4° 40' 33.661" N	117° 37' 46.810" E
219	Sg. Banjing	Tawau	Sungai	4° 36' 8.809" N	117° 57' 15.559" E
220	Sg. Batumapan	Tawau	Sungai	4° 26' 4.482" N	117° 38' 59.006" E
221	Sg. Bergosong Kecil	Tawau	Sungai	4° 11' 50.511" N	117° 48' 39.984" E
222	Sg. Bombalai	Tawau	Sungai	4° 19' 3.247" N	117° 49' 19.196" E
223	Sg. Branlian	Tawau	Sungai	4° 41' 49.538" N	117° 31' 34.217" E
224	Sg. Burong	Tawau	Sungai	4° 18' 19.336" N	118° 11' 4.680" E
225	Sg. Burong	Tawau	Sungai	4° 20' 56.466" N	118° 11' 18.702" E
226	Sg. Burut	Tawau	Sungai	4° 22' 32.217" N	117° 49' 16.544" E
227	Sg. Dampas	Tawau	Sungai	4° 30' 32.184" N	117° 42' 44.366" E
228	Sg. Dumpas	Tawau	Sungai	4° 32' 44.168" N	117° 43' 41.501" E
229	Sg. Durian	Tawau	Sungai	4° 34' 33.073" N	117° 56' 45.472" E
230	Sg. Gading	Tawau	Sungai	4° 16' 57.630" N	118° 5' 19.903" E
231	Sg. Geminchau	Tawau	Sungai	4° 37' 55.536" N	117° 31' 41.556" E
232	Sg. Gukuam	Tawau	Sungai	4° 42' 3.030" N	117° 18' 39.374" E
233	Sg. Gumbal	Tawau	Sungai	4° 41' 28.607" N	117° 35' 48.860" E
234	Sg. Gumbal	Tawau	Sungai	4° 42' 46.701" N	117° 38' 16.600" E
235	Sg. Haji Kuning	Tawau	Sungai	4° 10' 39.329" N	117° 52' 6.885" E
236	Sg. Imam	Tawau	Sungai	4° 18' 3.608" N	117° 50' 39.176" E
237	Sg. Jelutong	Tawau	Sungai	4° 24' 8.889" N	117° 44' 15.443" E
238	Sg. Jeragan	Tawau	Sungai	4° 18' 24.956" N	118° 8' 51.043" E
239	Sg. Jirangku	Tawau	Sungai	4° 37' 21.215" N	117° 57' 6.183" E
240	Sg. Kalababakan	Tawau	Sungai	4° 40' 39.668" N	117° 6' 38.671" E
241	Sg. Kalumpang	Tawau	Sungai	4° 35' 52.444" N	118° 8' 44.339" E
242	Sg. Kalumpang	Tawau	Sungai	4° 24' 9.863" N	118° 16' 45.202" E
243	Sg. Kinabutan Besar	Tawau	Sungai	4° 16' 10.090" N	117° 57' 3.275" E
244	Sg. Kinabutan Besar	Tawau	Sungai	4° 19' 46.229" N	117° 56' 41.198" E
245	Sg. Kinabutan Kecil	Tawau	Sungai	4° 16' 5.010" N	117° 56' 16.255" E

Bil	Nama	Daerah	Jenis	Latitud	Longitud
246	Sg. Laba	Tawau	Sungai	4° 15' 5.921" N	117° 45' 4.557" E
247	Sg. Lahi	Tawau	Sungai	4° 13' 56.370" N	117° 46' 37.175" E
248	Sg. Langein	Tawau	Sungai	4° 33' 51.082" N	117° 53' 15.042" E
249	Sg. Langen	Tawau	Sungai	4° 35' 27.176" N	117° 54' 7.246" E
250	Sg. Langien	Tawau	Sungai	4° 35' 50.051" N	117° 54' 8.554" E
251	Sg. Lopic	Tawau	Sungai	4° 36' 58.496" N	117° 19' 22.412" E
252	Sg. Limau	Tawau	Sungai	4° 10' 55.871" N	117° 49' 36.127" E
253	Sg. Lipat	Tawau	Sungai	4° 25' 35.240" N	118° 15' 5.365" E
254	Sg. Lok Pon	Tawau	Sungai	4° 17' 5.733" N	117° 51' 49.209" E
255	Sg. Luasong	Tawau	Sungai	4° 34' 52.403" N	117° 22' 18.631" E
256	Sg. Malati	Tawau	Sungai	4° 37' 13.089" N	118° 0' 43.808" E
257	Sg. Mangkalitan	Tawau	Sungai	4° 25' 28.748" N	117° 40' 37.936" E
258	Sg. Mantoi	Tawau	Sungai	4° 23' 24.581" N	118° 15' 30.382" E
259	Sg. Mantri	Tawau	Sungai	4° 32' 57.148" N	118° 5' 3.446" E
260	Sg. Marumar	Tawau	Sungai	4° 18' 58.573" N	117° 36' 9.971" E
261	Sg. Marunar	Tawau	Taman	4° 17' 57.188" N	117° 37' 13.458" E
262	Sg. Mas-Mas	Tawau	Sungai	4° 19' 58.749" N	118° 18' 17.356" E
263	Sg. Mawing	Tawau	Sungai	4° 33' 14.645" N	117° 26' 9.166" E
264	Sg. Melayu	Tawau	Sungai	4° 10' 50.478" N	117° 52' 44.022" E
265	Sg. Membalau	Tawau	Sungai	4° 14' 28.851" N	118° 1' 3.437" E
266	Sg. Mentadak	Tawau	Sungai	4° 9' 58.081" N	117° 41' 36.614" E
267	Sg. Merotai Besar	Tawau	Sungai	4° 20' 38.361" N	117° 46' 17.742" E
268	Sg. Merotai Kanan	Tawau	Sungai	4° 25' 16.842" N	117° 47' 20.638" E
269	Sg. Merotai Kecil	Tawau	Sungai	4° 25' 58.212" N	117° 48' 40.888" E
270	Sg. Merotai Kecil	Tawau	Sungai	4° 21' 45.277" N	117° 48' 5.795" E
271	Sg. Monko	Tawau	Sungai	4° 24' 38.162" N	117° 27' 48.088" E
272	Sg. Muntai	Tawau	Sungai	4° 39' 38.856" N	117° 36' 30.886" E
273	Sg. Muntai	Tawau	Sungai	4° 41' 11.613" N	117° 39' 41.750" E
274	Sg. Nakopan	Tawau	Sungai	4° 29' 7.101" N	117° 16' 14.354" E
275	Sg. Pang Burong	Tawau	Sungai	4° 26' 40.225" N	118° 13' 6.936" E
276	Sg. Pang Burong	Tawau	Sungai	4° 24' 29.473" N	118° 13' 59.459" E

Bil	Nama	Daerah	Jenis	Latitud	Longitud
277	Sg. Pangeran	Tawau	Sungai	4° 29' 7.003" N	118° 15' 33.737" E
278	Sg. Parit	Tawau	Sungai	4° 15' 39.930" N	118° 2' 45.752" E
279	Sg. Pasir Putih	Tawau	Sungai	4° 17' 25.271" N	117° 51' 21.954" E
280	Sg. Payau	Tawau	Sungai	4° 23' 53.697" N	118° 13' 47.983" E
281	Sg. Pendikar	Tawau	Sungai	4° 14' 37.415" N	117° 45' 48.156" E
282	Sg. Pisak-Pisak	Tawau	Sungai	4° 11' 16.164" N	117° 50' 9.505" E
283	Sg. Pukol	Tawau	Sungai	4° 10' 49.001" N	117° 50' 51.484" E
284	Sg. Pukul	Tawau	Sungai	4° 11' 9.106" N	117° 51' 28.168" E
285	Sg. Salimponon	Tawau	Sungai	4° 19' 39.620" N	117° 27' 12.120" E
286	Sg. Salimut	Tawau	Sungai	4° 28' 52.439" N	117° 17' 5.999" E
287	Sg. Salipar	Tawau	Sungai	4° 15' 31.882" N	117° 42' 42.141" E
288	Sg. Serudong	Tawau	Sungai	4° 14' 23.040" N	117° 29' 58.899" E
289	Sg. Serundang	Tawau	0	4° 15' 39.137" N	117° 24' 28.437" E
290	Sg. Sesui	Tawau	Sungai	4° 21' 6.727" N	117° 3' 53.923" E
291	Sg. Sibuku	Tawau	Sungai	4° 30' 22.307" N	117° 36' 55.812" E
292	Sg. Simandalan	Tawau	Sungai	4° 17' 53.833" N	117° 34' 49.684" E
293	Sg. Simandalan	Tawau	Sungai	4° 16' 57.488" N	117° 37' 54.807" E
294	Sg. Simpang Dua	Tawau	Sungai	4° 10' 10.909" N	117° 41' 4.155" E
295	Sg. Simpang Tiga	Tawau	Sungai	4° 10' 47.799" N	117° 40' 3.237" E
296	Sg. Sino Solan	Tawau	Sungai	4° 13' 4.769" N	117° 33' 43.391" E
297	Sg. Sino Solan	Tawau	Sungai	4° 13' 16.457" N	117° 29' 3.198" E
298	Sg. Sirun	Tawau	Sungai	4° 17' 55.130" N	117° 23' 3.338" E
299	Sg. Sumagas	Tawau	Sungai	4° 33' 20.032" N	117° 18' 38.965" E
300	Sg. Tambalang	Tawau	Sungai	4° 15' 57.768" N	117° 26' 13.624" E
301	Sg. Tambuka	Tawau	Sungai	4° 39' 12.462" N	117° 32' 47.597" E
302	Sg. Tambulanan	Tawau	Sungai	4° 24' 10.085" N	117° 5' 34.267" E
303	Sg. Tapie	Tawau	Sungai	4° 41' 0.818" N	117° 15' 19.984" E
304	Sg. Tawau	Tawau	Sungai	4° 21' 29.552" N	117° 53' 56.528" E
305	Sg. Tawau	Tawau	Sungai	4° 18' 25.236" N	117° 53' 10.310" E
306	Sg. Tiagau	Tawau	Sungai	4° 35' 52.661" N	117° 19' 52.608" E
307	Sg. Tiram	Tawau	Sungai	4° 11' 27.244" N	117° 39' 18.222" E

Bil	Nama	Daerah	Jenis	Latitud	Longitud
308	Sg. Tmn.g	Tawau	Sungai	4° 15' 10.797" N	117° 40' 10.536" E
309	Sg. Toe	Tawau	Sungai	4° 36' 20.706" N	117° 37' 37.299" E
310	Sg. Tundong	Tawau	Sungai	4° 29' 56.874" N	118° 11' 44.448" E
311	Sg. Tuwan	Tawau	Sungai	4° 18' 2.813" N	117° 24' 1.923" E
312	Sg. Umas Umas	Tawau	Sungai	4° 39' 22.191" N	117° 45' 9.387" E
313	Sg. Umas Umas	Tawau	Sungai	4° 40' 20.582" N	117° 43' 37.794" E
314	Sg. Umas-Umas	Tawau	Sungai	4° 33' 17.191" N	117° 40' 39.553" E
315	Sg. Wakuba	Tawau	Sungai	4° 18' 7.050" N	118° 6' 39.588" E
316	Sg. Bunana	Tawau	Sungai	4° 18' 22.924" N	117° 27' 31.062" E
317	Sg. Merotai Besar	Tawau	Sungai	4° 31' 34.915" N	117° 47' 51.719" E
318	Sg. Serudong	Tawau	Sungai	4° 14' 29.537" N	117° 34' 44.154" E
319	Simandalan	Tawau	Pekan	4° 18' 10.984" N	117° 31' 33.126" E
320	Simpang	Tawau	Pekan	4° 32' 41.953" N	117° 30' 50.439" E
321	Simpang Tiga	Tawau	Pekan	4° 12' 19.302" N	117° 40' 48.915" E
322	Table	Tawau	Pekan	4° 22' 25.979" N	117° 52' 40.707" E
323	Tambuku	Tawau	Pekan	4° 40' 21.865" N	117° 33' 7.288" E
324	Tampilat	Tawau	Pekan	4° 25' 20.994" N	117° 20' 13.212" E
325	Tawau	Tawau	Bandar	4° 14' 44.695" N	117° 53' 11.787" E
326	Teluk Sebatik	Tawau	Teluk	4° 14' 34.902" N	117° 39' 55.368" E
327	Teluk Tawau	Tawau	Teluk	4° 17' 29.590" N	117° 41' 6.641" E
328	Terumbu Balung	Tawau	Terumbu	4° 10' 59.953" N	118° 17' 0.146" E
329	Terumbu Balung Utara	Tawau	Terumbu	4° 13' 42.633" N	118° 14' 5.363" E
330	Terumbu Gading	Tawau	Terumbu	4° 15' 44.992" N	118° 15' 44.152" E
331	Terumbu Kalumpang	Tawau	Terumbu	4° 13' 56.491" N	118° 20' 57.441" E
332	Terumbu Kalumpang Timur	Tawau	Terumbu	4° 14' 56.651" N	118° 22' 41.639" E
333	Terusan Tamba	Tawau	Terusan	4° 10' 2.634" N	117° 32' 56.913" E
334	Tg. Agas	Tawau	Tanjung	4° 15' 16.101" N	117° 39' 6.535" E
335	Tg. Kiraz	Tawau	Tanjung	4° 19' 8.014" N	118° 21' 37.897" E
336	Tg. Saima	Tawau	Tanjung	4° 11' 9.321" N	117° 52' 57.550" E
337	Tidong	Tawau	Kampung	4° 25' 47.956" N	117° 45' 43.792" E
338	Tiram	Tawau	Kampung	4° 22' 9.737" N	117° 44' 39.070" E

Bil	Nama	Daerah	Jenis	Latitud	Longitud
339	Tmn. Air Panas	Tawau	Taman	4° 17' 18.186" N	117° 53' 53.131" E
340	Tmn. Amanah	Tawau	Taman	4° 16' 7.516" N	117° 54' 28.239" E
341	Tmn. Ambar	Tawau	Taman	4° 16' 44.373" N	117° 53' 8.686" E
342	Tmn. Bahagia	Tawau	Taman	4° 15' 29.157" N	117° 55' 0.604" E
343	Tmn. Bdc	Tawau	Taman	4° 15' 22.804" N	117° 55' 5.647" E
344	Tmn. Berjaya	Tawau	Taman	4° 15' 11.740" N	117° 55' 22.586" E
345	Tmn. Bersatu	Tawau	Taman	4° 15' 47.546" N	117° 53' 34.074" E
346	Tmn. Bina	Tawau	Taman	4° 17' 8.272" N	117° 54' 34.756" E
347	Tmn. Bintang	Tawau	Taman	4° 15' 20.376" N	117° 54' 55.318" E
348	Tmn. Bukit Bintang	Tawau	Taman	4° 16' 51.436" N	117° 54' 22.730" E
349	Tmn. Bunga Raya	Tawau	Taman	4° 15' 6.025" N	117° 53' 27.962" E
350	Tmn. Cahaya	Tawau	Taman	4° 16' 9.344" N	117° 53' 44.157" E
351	Tmn. Capitol	Tawau	Taman	4° 17' 15.704" N	117° 54' 37.632" E
352	Tmn. Chui Ting	Tawau	Taman	4° 14' 44.191" N	117° 53' 53.122" E
353	Tmn. Chung San	Tawau	Taman	4° 16' 10.327" N	117° 53' 17.220" E
354	Tmn. Crystal Palace	Tawau	Taman	4° 15' 15.461" N	117° 55' 47.222" E
355	Tmn. Cynthia	Tawau	Taman	4° 15' 49.379" N	117° 54' 37.864" E
356	Tmn. Cynthia 2	Tawau	Taman	4° 15' 44.854" N	117° 54' 37.927" E
357	Tmn. Da Hua	Tawau	Taman	4° 15' 38.773" N	117° 54' 41.481" E
358	Tmn. Da Hua 1	Tawau	Taman	4° 16' 11.110" N	117° 54' 35.172" E
359	Tmn. Da Hua 2	Tawau	Taman	4° 16' 2.642" N	117° 54' 27.166" E
360	Tmn. Da Hua 3	Tawau	Taman	4° 16' 18.290" N	117° 54' 45.634" E
361	Tmn. Damai	Tawau	Taman	4° 14' 56.628" N	117° 53' 57.137" E
362	Tmn. Dataran Saujana	Tawau	Taman	4° 16' 49.158" N	117° 54' 0.860" E
363	Tmn. Daya Usaha	Tawau	Taman	4° 17' 0.448" N	117° 54' 1.527" E
364	Tmn. Eastern	Tawau	Taman	4° 16' 33.814" N	117° 54' 33.007" E
365	Tmn. Ehsan	Tawau	Taman	4° 16' 37.302" N	117° 53' 57.594" E
366	Tmn. Foo Hwa	Tawau	Taman	4° 14' 57.745" N	117° 54' 26.131" E
367	Tmn. Fortuna	Tawau	Taman	4° 16' 25.466" N	117° 53' 34.193" E
368	Tmn. Gaya	Tawau	Taman	4° 15' 36.335" N	117° 53' 31.591" E
369	Tmn. Gembira	Tawau	Taman	4° 16' 34.188" N	117° 53' 8.351" E

Bil	Nama	Daerah	Jenis	Latitud	Longitud
370	Tmn. Golden Hill	Tawau	Taman	4° 15' 14.157" N	117° 53' 15.604" E
371	Tmn. Good Hope	Tawau	Taman	4° 17' 0.291" N	117° 54' 26.882" E
372	Tmn. Good View	Tawau	Taman	4° 15' 9.089" N	117° 55' 46.105" E
373	Tmn. Greenary Hill	Tawau	Taman	4° 16' 5.550" N	117° 53' 37.871" E
374	Tmn. Hilltop	Tawau	Taman	4° 16' 34.872" N	117° 52' 42.125" E
375	Tmn. Hong Yee	Tawau	Taman	4° 16' 44.009" N	117° 54' 36.423" E
376	Tmn. Hot Spring Jaya	Tawau	Taman	4° 16' 52.595" N	117° 54' 11.326" E
377	Tmn. Hwa Sing	Tawau	Taman	4° 15' 31.710" N	117° 53' 27.634" E
378	Tmn. Jelita	Tawau	Taman	4° 16' 29.513" N	117° 54' 20.622" E
379	Tmn. Kinabutan	Tawau	Taman	4° 15' 36.324" N	117° 56' 43.373" E
380	Tmn. King Fook	Tawau	Taman	4° 17' 0.559" N	117° 52' 58.884" E
381	Tmn. Kuhara	Tawau	Taman	4° 15' 50.148" N	117° 53' 42.977" E
382	Tmn. Kuhara Jaya	Tawau	Taman	4° 16' 51.105" N	117° 53' 9.514" E
383	Tmn. Lai Lai	Tawau	Taman	4° 15' 54.820" N	117° 54' 15.467" E
384	Tmn. Lcn	Tawau	Taman	4° 16' 25.409" N	117° 54' 20.850" E
385	Tmn. Lily	Tawau	Taman	4° 16' 44.903" N	117° 54' 25.697" E
386	Tmn. Lim Kim Fah	Tawau	Taman	4° 16' 23.155" N	117° 53' 8.042" E
387	Tmn. Luxurious	Tawau	Taman	4° 14' 49.938" N	117° 53' 20.191" E
388	Tmn. Maju	Tawau	Taman	4° 15' 57.020" N	117° 53' 51.231" E
389	Tmn. Megah Jaya	Tawau	Taman	4° 15' 27.207" N	117° 55' 26.203" E
390	Tmn. Melody	Tawau	Taman	4° 15' 12.759" N	117° 55' 38.545" E
391	Tmn. Merry	Tawau	Taman	4° 16' 27.578" N	117° 54' 44.212" E
392	Tmn. Naga Emas	Tawau	Taman	4° 16' 10.912" N	117° 53' 52.177" E
393	Tmn. Pelita	Tawau	Taman	4° 15' 17.162" N	117° 55' 7.193" E
394	Tmn. Permata	Tawau	Taman	4° 16' 34.940" N	117° 53' 16.527" E
395	Tmn. Pick Yard	Tawau	Taman	4° 15' 24.321" N	117° 53' 27.546" E
396	Tmn. Pine	Tawau	Taman	4° 15' 10.566" N	117° 53' 30.103" E
397	Tmn. Rainbow	Tawau	Taman	4° 16' 14.428" N	117° 53' 25.908" E
398	Tmn. Ria 1,2,3,4,6,7,10	Tawau	Taman	4° 16' 59.989" N	117° 52' 43.640" E
399	Tmn. Ria 11	Tawau	Taman	4° 17' 56.456" N	117° 52' 44.902" E
400	Tmn. Ria 5,8	Tawau	Taman	4° 17' 27.311" N	117° 52' 42.059" E

Bil	Nama	Daerah	Jenis	Latitud	Longitud
401	Tmn. Ria 9	Tawau	Taman	4° 17' 33.513" N	117° 52' 48.525" E
402	Tmn. Riang	Tawau	Taman	4° 16' 31.743" N	117° 53' 8.787" E
403	Tmn. Rich	Tawau	Taman	4° 14' 40.584" N	117° 54' 48.796" E
404	Tmn. Rose	Tawau	Taman	4° 16' 40.238" N	117° 54' 22.712" E
405	Tmn. Sang Nyuk Len	Tawau	Taman	4° 15' 54.081" N	117° 54' 27.232" E
406	Tmn. Scenary	Tawau	Taman	4° 16' 0.569" N	117° 53' 42.438" E
407	Tmn. Sea View	Tawau	Taman	4° 15' 1.462" N	117° 54' 42.565" E
408	Tmn. Semarak	Tawau	Taman	4° 17' 54.273" N	117° 53' 19.970" E
409	Tmn. Setia	Tawau	Taman	4° 15' 39.849" N	117° 54' 28.196" E
410	Tmn. Shamrock 11	Tawau	Taman	4° 15' 49.841" N	117° 54' 28.335" E
411	Tmn. Sin On 3	Tawau	Taman	4° 16' 7.039" N	117° 54' 18.120" E
412	Tmn. Sunny Jaya	Tawau	Taman	4° 16' 2.417" N	117° 54' 18.118" E
413	Tmn. Tai Worn	Tawau	Taman	4° 16' 55.202" N	117° 54' 36.993" E
414	Tmn. Tambu	Tawau	Taman	4° 15' 59.129" N	117° 54' 26.848" E
415	Tmn. Tawau Lama	Tawau	Taman	4° 14' 34.795" N	117° 54' 26.447" E
416	Tmn. Tiara	Tawau	Taman	4° 16' 5.704" N	117° 53' 52.106" E
417	Tmn. Victoria	Tawau	Taman	4° 17' 15.947" N	117° 53' 39.172" E
418	Tmn. Victory	Tawau	Taman	4° 16' 24.095" N	117° 54' 31.249" E
419	Tmn. Wawasan	Tawau	Taman	4° 18' 6.599" N	117° 52' 42.156" E
420	Tompok Tinagat	Tawau	Tompok	4° 12' 36.147" N	117° 57' 45.629" E
421	Wallace Bay	Tawau	Pantai	4° 15' 12.549" N	117° 39' 48.402" E
422	Wallace Bay	Tawau	Pantai	4° 14' 27.587" N	117° 39' 49.480" E
423	Wullerstorf	Tawau	Pantai	4° 25' 46.395" N	118° 7' 44.863" E

Daerah Tenom

Bil	Nama	Daerah	Jenis	Latitud	Longitud
1	G. Napolong	Tenom	Bukit	4° 50' 40.961" N	116° 5' 25.679" E
2	Hutan Simpan Gunung Lumaku	Tenom	Hutan	5° 8' 10.679" N	115° 51' 39.366" E
3	Hutan Simpan Kuala Tomani	Tenom	Hutan	4° 48' 36.961" N	115° 57' 21.239" E
4	Hutan Simpan Mandalom	Tenom	Hutan	5° 1' 58.424" N	115° 59' 18.351" E
5	Hutan Simpan Sg. Telokoson	Tenom	Hutan	4° 41' 55.907" N	116° 8' 26.319" E
6	Hutan Simpan Sipitang	Tenom	Hutan	4° 34' 10.544" N	115° 52' 24.249" E
7	Hutan Simpan Ulu Sg. Padas	Tenom	Hutan	4° 25' 10.809" N	115° 54' 38.074" E
8	Kem Segalong	Tenom	Pengkalan	4° 54' 45.757" N	115° 50' 4.189" E
9	Kemabong (pekan)	Tenom	Kampung	4° 54' 49.821" N	115° 55' 8.646" E
10	Kg. Abul	Tenom	Kampung	4° 53' 59.953" N	115° 53' 59.734" E
11	Kg. Alutok	Tenom	Kampung	4° 39' 26.966" N	115° 51' 33.290" E
12	Kg. Angan Angan	Tenom	Kampung	5° 5' 7.380" N	115° 56' 1.717" E
13	Kg. Bakuku	Tenom	Kampung	4° 41' 37.953" N	115° 52' 11.474" E
14	Kg. Bamban	Tenom	Kampung	4° 59' 55.781" N	115° 53' 42.700" E
15	Kg. Baru Jumpa	Tenom	Kampung	4° 56' 35.908" N	115° 54' 8.960" E
16	Kg. Barung	Tenom	Kampung	5° 4' 1.645" N	115° 59' 8.293" E
17	Kg. Batu 12	Tenom	Kampung	4° 58' 5.031" N	115° 56' 4.510" E
18	Kg. Batu 14	Tenom	Kampung	4° 57' 51.559" N	115° 55' 11.758" E
19	Kg. Batu 8	Tenom	Kampung	5° 1' 33.504" N	115° 55' 59.465" E
20	Kg. Batu Batu	Tenom	Kampung	5° 2' 37.402" N	115° 57' 15.761" E
21	Kg. Belumbong	Tenom	Kampung	4° 57' 37.385" N	115° 56' 19.451" E
22	Kg. Binai	Tenom	Kampung	5° 7' 3.672" N	115° 56' 55.004" E
23	Kg. Bulun	Tenom	Kampung	5° 4' 52.073" N	115° 58' 41.343" E
24	Kg. Bunut	Tenom	Kampung	5° 7' 23.669" N	115° 57' 1.133" E
25	Kg. Chinta Mata	Tenom	Kampung	5° 5' 31.111" N	115° 56' 31.794" E
26	Kg. Cinta Mata Bukit	Tenom	Kampung	5° 5' 27.734" N	115° 55' 17.094" E
27	Kg. Dolok	Tenom	Kampung	5° 10' 38.161" N	115° 58' 53.623" E
28	Kg. Entabuan	Tenom	Kampung	5° 6' 11.386" N	115° 58' 27.543" E

Bil	Nama	Daerah	Jenis	Latitud	Longitud
29	Kg. Entabuan Padang	Tenom	Kampung	5° 6' 16.206" N	115° 57' 44.279" E
30	Kg. E nubai	Tenom	Kampung	5° 0' 26.531" N	115° 56' 5.953" E
31	Kg. E nubai 2	Tenom	Kampung	5° 0' 39.809" N	115° 56' 29.194" E
32	Kg. Gumisi	Tenom	Kampung	4° 56' 20.760" N	115° 55' 45.637" E
33	Kg. Gunting	Tenom	Kampung	5° 8' 54.973" N	115° 58' 26.138" E
34	Kg. Jawa Sumbiling	Tenom	Kampung	5° 15' 48.336" N	115° 59' 47.805" E
35	Kg. Kalamatoi	Tenom	Kampung	4° 56' 3.236" N	115° 53' 57.583" E
36	Kg. Kalang	Tenom	Kampung	5° 8' 55.184" N	115° 57' 25.217" E
37	Kg. Kalang Kanar	Tenom	Kampung	5° 8' 34.548" N	115° 57' 59.579" E
38	Kg. Kalibatang	Tenom	Kampung	4° 51' 43.008" N	115° 53' 29.363" E
39	Kg. Kaliwata	Tenom	Kampung	4° 51' 14.942" N	115° 52' 52.235" E
40	Kg. Kapulu	Tenom	Kampung	4° 49' 38.403" N	116° 0' 34.096" E
41	Kg. Kapulu	Tenom	Kampung	4° 50' 41.149" N	116° 1' 58.357" E
42	Kg. Karang Baru	Tenom	Kampung	5° 1' 58.480" N	115° 57' 32.827" E
43	Kg. Katubu	Tenom	Kampung	4° 51' 46.797" N	115° 58' 2.701" E
44	Kg. Katubu	Tenom	Kampung	4° 49' 13.192" N	115° 57' 37.631" E
45	Kg. Kemabong Baru	Tenom	Kampung	4° 53' 59.225" N	115° 54' 53.554" E
46	Kg. Kemabong Lama	Tenom	Kampung	4° 54' 39.648" N	115° 56' 2.847" E
47	Kg. Korolok	Tenom	Kampung	4° 55' 5.187" N	115° 59' 42.869" E
48	Kg. Kuala Tolokoson	Tenom	Kampung	4° 52' 40.288" N	115° 55' 24.951" E
49	Kg. Kuala Tomani	Tenom	Kampung	4° 51' 4.226" N	115° 53' 15.137" E
50	Kg. Kungkular	Tenom	Kampung	4° 47' 34.816" N	115° 52' 34.067" E
51	Kg. Lagud	Tenom	Kampung	5° 11' 18.231" N	115° 58' 12.851" E
52	Kg. Lalandang	Tenom	Kampung	5° 1' 0.093" N	115° 57' 5.519" E
53	Kg. Lalang	Tenom	Kampung	4° 42' 37.119" N	115° 52' 10.629" E
54	Kg. Langsung	Tenom	Kampung	5° 14' 38.369" N	115° 58' 57.047" E
55	Kg. Lohot	Tenom	Kampung	4° 46' 7.521" N	115° 52' 4.473" E
56	Kg. Magunsop	Tenom	Kampung	4° 39' 46.924" N	115° 52' 40.162" E
57	Kg. Mailo	Tenom	Kampung	4° 58' 54.739" N	115° 53' 40.970" E
58	Kg. Makaguol	Tenom	Kampung	5° 7' 5.155" N	115° 58' 24.766" E
59	Kg. Makakagas	Tenom	Kampung	5° 8' 24.718" N	115° 57' 37.290" E

Bil	Nama	Daerah	Jenis	Latitud	Longitud
60	Kg. Makakumpai	Tenom	Kampung	5° 7' 1.220" N	115° 57' 55.035" E
61	Kg. Makaniton	Tenom	Kampung	5° 12' 5.362" N	115° 57' 32.890" E
62	Kg. Makatabau	Tenom	Kampung	5° 7' 5.084" N	115° 58' 47.691" E
63	Kg. Mamaitom	Tenom	Kampung	4° 52' 55.516" N	115° 54' 28.990" E
64	Kg. Mandalom	Tenom	Kampung	5° 4' 34.475" N	115° 58' 23.242" E
65	Kg. Mandalom Baru	Tenom	Kampung	5° 4' 34.555" N	115° 59' 2.922" E
66	Kg. Mandalom Lama	Tenom	Kampung	5° 4' 18.086" N	115° 57' 56.996" E
67	Kg. Mansalima	Tenom	Kampung	5° 8' 48.475" N	115° 57' 54.381" E
68	Kg. Mansasoh	Tenom	Kampung	5° 1' 50.562" N	115° 54' 32.590" E
69	Kg. Mantailang	Tenom	Kampung	5° 9' 57.554" N	115° 57' 57.257" E
70	Kg. Marais	Tenom	Kampung	4° 51' 38.981" N	115° 52' 42.764" E
71	Kg. Masalog	Tenom	Kampung	5° 17' 7.599" N	116° 0' 55.985" E
72	Kg. Masanoi	Tenom	Kampung	4° 57' 56.876" N	115° 54' 18.376" E
73	Kg. Maul	Tenom	Kampung	5° 3' 6.371" N	115° 58' 29.695" E
74	Kg. Melalap	Tenom	Kampung	5° 14' 42.286" N	115° 59' 44.972" E
75	Kg. Melutut	Tenom	Kampung	4° 40' 30.836" N	115° 51' 51.385" E
76	Kg. Motolop	Tenom	Kampung	5° 6' 42.592" N	115° 50' 42.838" E
77	Kg. Naluyan	Tenom	Kampung	5° 9' 12.570" N	115° 57' 39.746" E
78	Kg. Namatan	Tenom	Kampung	5° 3' 51.091" N	115° 58' 40.742" E
79	Kg. Nanapokan	Tenom	Kampung	5° 7' 31.642" N	115° 58' 28.587" E
80	Kg. Nelunsuon	Tenom	Kampung	4° 52' 7.710" N	115° 53' 32.036" E
81	Kg. Nilumuyuh	Tenom	Kampung	4° 41' 9.870" N	115° 52' 0.252" E
82	Kg. Paal	Tenom	Kampung	5° 0' 20.266" N	115° 55' 25.275" E
83	Kg. Paal Seberang	Tenom	Kampung	5° 0' 44.651" N	115° 55' 33.176" E
84	Kg. Paal Ulu	Tenom	Kampung	5° 0' 20.657" N	115° 53' 20.601" E
85	Kg. Pamilaan	Tenom	Kampung	5° 18' 13.803" N	116° 1' 0.607" E
86	Kg. Pangalat	Tenom	Kampung	5° 17' 14.952" N	115° 59' 53.200" E
87	Kg. Pangie	Tenom	Kampung	5° 8' 20.886" N	115° 51' 50.646" E
88	Kg. Pansailon	Tenom	Kampung	5° 8' 14.190" N	115° 58' 30.143" E
89	Kg. Pantongan Sapong	Tenom	Kampung	5° 3' 42.917" N	115° 57' 29.173" E
90	Kg. Pantungon	Tenom	Kampung	5° 3' 15.564" N	115° 57' 51.357" E

Bil	Nama	Daerah	Jenis	Latitud	Longitud
91	Kg. Poguokon	Tenom	Kampung	5° 10' 12.991" N	115° 59' 51.089" E
92	Kg. Ponontomon	Tenom	Kampung	5° 1' 25.773" N	115° 57' 7.777" E
93	Kg. Rata	Tenom	Kampung	4° 43' 52.040" N	115° 52' 25.756" E
94	Kg. Rundum	Tenom	Kampung	4° 47' 16.692" N	116° 2' 42.175" E
95	Kg. Saga	Tenom	Kampung	5° 2' 26.817" N	115° 57' 52.274" E
96	Kg. Saga Laut	Tenom	Kampung	5° 2' 44.946" N	115° 57' 32.322" E
97	Kg. Saga Ulu	Tenom	Kampung	5° 1' 47.957" N	115° 58' 3.106" E
98	Kg. Salang	Tenom	Kampung	4° 42' 47.585" N	116° 7' 3.645" E
99	Kg. Saping	Tenom	Kampung	5° 3' 53.895" N	115° 56' 59.187" E
100	Kg. Senagang Baharu	Tenom	Kampung	5° 21' 21.680" N	116° 1' 40.868" E
101	Kg. Seri Menanti	Tenom	Kampung	5° 5' 6.626" N	115° 58' 5.657" E
102	Kg. Simpangan	Tenom	Kampung	5° 10' 41.583" N	115° 57' 48.200" E
103	Kg. Sindungon	Tenom	Kampung	5° 0' 6.703" N	115° 56' 34.760" E
104	Kg. Sosopon	Tenom	Kampung	4° 45' 23.821" N	115° 51' 42.991" E
105	Kg. Sugiang Baru	Tenom	Kampung	4° 55' 11.423" N	115° 54' 6.996" E
106	Kg. Sugiang Lama	Tenom	Kampung	4° 55' 30.163" N	115° 54' 46.815" E
107	Kg. Sugiang Tengah	Tenom	Kampung	4° 55' 1.999" N	115° 54' 46.787" E
108	Kg. Sugiang Ulu	Tenom	Kampung	4° 54' 59.083" N	115° 53' 15.488" E
109	Kg. Sumambu	Tenom	Kampung	4° 46' 16.750" N	115° 59' 38.387" E
110	Kg. Sumandalom	Tenom	Kampung	5° 1' 3.143" N	115° 53' 58.516" E
111	Kg. Sungai Api	Tenom	Kampung	5° 1' 8.538" N	115° 54' 22.729" E
112	Kg. Tenom Lama	Tenom	Kampung	5° 7' 6.693" N	115° 55' 58.579" E
113	Kg. Tepoh	Tenom	Kampung	5° 18' 48.067" N	116° 0' 51.051" E
114	Kg. Tilis	Tenom	Kampung	4° 46' 24.526" N	115° 54' 14.959" E
115	Kg. Tinura	Tenom	Kampung	4° 41' 43.258" N	115° 53' 18.350" E
116	Kg. Tuan	Tenom	Kampung	5° 10' 52.686" N	115° 58' 24.071" E
117	Kg. Tumantalik	Tenom	Kampung	5° 4' 43.079" N	115° 57' 38.340" E
118	Kg. Ulu Meluyan	Tenom	Kampung	4° 56' 28.853" N	115° 52' 52.994" E
119	Kg. Ulu Patian	Tenom	Kampung	4° 53' 45.053" N	115° 56' 15.361" E
120	Kg. Ulu Senagang	Tenom	Kampung	5° 20' 31.875" N	116° 1' 52.854" E
121	Kg. Ulu Uloi	Tenom	Kampung	5° 8' 26.705" N	115° 56' 17.608" E

Bil	Nama	Daerah	Jenis	Latitud	Longitud
122	Paal `A'	Tenom	Kampung	5° 0' 17.422" N	115° 54' 44.094" E
123	Paal `B'	Tenom	Kampung	5° 0' 16.190" N	115° 53' 36.880" E
124	Perumahan Ladang Melalap	Tenom	Taman	5° 12' 29.098" N	115° 58' 30.513" E
125	Sapong	Tenom	Kampung	5° 4' 32.457" N	115° 56' 42.150" E
126	Sapong '2	Tenom	Kampung	5° 3' 7.995" N	115° 55' 44.398" E
127	Sg. Pulong	Tenom	Sungai	5° 13' 10.687" N	115° 57' 16.002" E
128	Sg. Amboi	Tenom	Sungai	5° 5' 54.566" N	115° 55' 16.401" E
129	Sg. Api	Tenom	Sungai	5° 0' 53.704" N	115° 54' 49.125" E
130	Sg. Atalor	Tenom	Sungai	4° 41' 36.573" N	115° 55' 3.112" E
131	Sg. Bekuku	Tenom	Sungai	4° 39' 41.059" N	115° 53' 10.706" E
132	Sg. Belumbong	Tenom	Sungai	4° 57' 28.553" N	115° 53' 40.656" E
133	Sg. Kalang	Tenom	Sungai	5° 9' 9.048" N	115° 56' 43.257" E
134	Sg. Kapulu	Tenom	Sungai	4° 50' 48.778" N	116° 2' 17.317" E
135	Sg. Katambalang	Tenom	Sungai	4° 38' 53.391" N	116° 0' 30.629" E
136	Sg. Kauaran	Tenom	Sungai	4° 55' 27.799" N	115° 56' 18.709" E
137	Sg. Kauaran	Tenom	Sungai	4° 57' 9.279" N	115° 57' 40.326" E
138	Sg. Kopolur	Tenom	Sungai	5° 2' 26.909" N	115° 56' 12.399" E
139	Sg. Losan	Tenom	Sungai	5° 16' 31.060" N	115° 58' 13.252" E
140	Sg. Mamailom	Tenom	Sungai	4° 52' 32.955" N	115° 54' 35.545" E
141	Sg. Mandalom	Tenom	Sungai	5° 4' 23.919" N	115° 58' 10.303" E
142	Sg. Marais	Tenom	Sungai	4° 54' 48.243" N	115° 50' 16.535" E
143	Sg. Masalog	Tenom	Sungai	5° 15' 44.411" N	116° 0' 55.800" E
144	Sg. Maugus	Tenom	Sungai	4° 57' 10.985" N	115° 56' 32.643" E
145	Sg. Melalap	Tenom	Sungai	5° 17' 44.941" N	115° 58' 5.074" E
146	Sg. Melutut	Tenom	Sungai	5° 15' 11.118" N	115° 55' 28.384" E
147	Sg. Naluyan	Tenom	Sungai	5° 10' 35.410" N	115° 56' 54.522" E
148	Sg. Padas	Tenom	Sungai	4° 56' 55.692" N	115° 55' 10.374" E
149	Sg. Pamilaan	Tenom	Sungai	5° 17' 10.563" N	116° 1' 17.014" E
150	Sg. Pangi	Tenom	Sungai	5° 6' 29.246" N	115° 50' 34.370" E
151	Sg. Patian	Tenom	Sungai	4° 53' 32.100" N	115° 56' 50.265" E
152	Sg. Pegalan	Tenom	Sungai	5° 7' 27.925" N	115° 57' 46.485" E

Bil	Nama	Daerah	Jenis	Latitud	Longitud
153	Sg. Saga	Tenom	Sungai	5° 11' 28.430" N	115° 58' 3.934" E
154	Sg. Simangulu	Tenom	Sungai	4° 35' 23.714" N	115° 57' 50.707" E
155	Sg. Simpangan	Tenom	Sungai	5° 11' 28.779" N	115° 56' 39.074" E
156	Sg. Sugiang	Tenom	Sungai	4° 55' 5.969" N	115° 53' 26.685" E
157	Sg. Surong	Tenom	Sungai	5° 2' 55.764" N	116° 0' 0.757" E
158	Sg. Surong	Tenom	Sungai	5° 2' 55.764" N	116° 0' 0.757" E
159	Sg. Tambailik	Tenom	Sungai	4° 52' 46.700" N	115° 54' 19.894" E
160	Sg. Telokoson	Tenom	Sungai	4° 37' 2.507" N	115° 57' 6.826" E
161	Sg. Uloi	Tenom	Sungai	5° 8' 50.646" N	115° 56' 8.070" E
162	Tepoh	Tenom	Kampung	5° 18' 36.329" N	116° 0' 26.246" E
163	Tinutudan	Tenom	Kampung	5° 21' 39.720" N	115° 58' 48.976" E
164	Trig Anginon	Tenom	Stesen Trigonometri	5° 5' 26.551" N	115° 52' 52.525" E
165	Trig Baru Jumpah	Tenom	Stesen Trigonometri	4° 56' 31.423" N	115° 53' 45.176" E
166	Trig Diamond	Tenom	Stesen Trigonometri	5° 18' 48.406" N	116° 1' 23.665" E
167	Trig Duyan	Tenom	Stesen Trigonometri	5° 5' 48.608" N	115° 56' 7.324" E
168	Trig Entabuan	Tenom	Stesen Trigonometri	5° 6' 50.055" N	115° 54' 1.636" E
169	Trig Eubai	Tenom	Stesen Trigonometri	5° 0' 45.343" N	115° 57' 12.856" E
170	Trig Gumusut	Tenom	Stesen Trigonometri	4° 58' 28.725" N	115° 57' 33.508" E
171	Trig Mandalom	Tenom	Stesen Trigonometri	5° 3' 39.287" N	115° 58' 8.608" E
172	Trig Naluyan	Tenom	Stesen Trigonometri	5° 9' 39.310" N	115° 57' 8.917" E
173	Trig Namukan	Tenom	Stesen Trigonometri	5° 17' 48.967" N	116° 1' 27.584" E
174	Trig Paal A	Tenom	Stesen Trigonometri	5° 0' 17.422" N	115° 54' 44.094" E
175	Trig Paal B	Tenom	Stesen Trigonometri	5° 0' 16.190" N	115° 53' 36.880" E
176	Trig Pamelan	Tenom	Stesen	5° 18' 53.729" N	116° 0' 44.613" E

Bil	Nama	Daerah	Jenis	Latitud	Longitud
			Trigonometri		
177	Trig Pernaluyan	Tenom	Stesen Trigonometri	4° 56' 2.579" N	115° 53' 21.967" E
178	Trig Sugean	Tenom	Stesen Trigonometri	4° 56' 21.881" N	115° 54' 36.948" E
179	Trig Tandberg	Tenom	Stesen Trigonometri	4° 53' 15.439" N	115° 54' 29.890" E
180	Trig Tenom	Tenom	Stesen Trigonometri	5° 7' 25.156" N	115° 56' 12.787" E
181	Trig Tenom (Pekan)	Tenom	Stesen Trigonometri	5° 7' 19.331" N	115° 56' 19.321" E
182	Ulu Tomani	Tenom	Kampung	4° 42' 30.946" N	115° 52' 15.113" E

Daerah Tongod

Bil	Nama	Daerah	Jenis	Latitud	Longitud
1	Alitang	Tongod	Kampung	5° 13' 22.359" N	116° 48' 29.519" E
2	Angah	Tongod	Bukit	5° 11' 30.426" N	116° 50' 19.229" E
3	Balak	Tongod	Bukit	5° 11' 59.726" N	117° 2' 22.387" E
4	Bangkulat	Tongod	Kampung	5° 16' 42.295" N	117° 4' 10.250" E
5	Batuan Samarang	Tongod	Bukit	5° 20' 0.000" N	117° 6' 0.111" E
6	Bkt. Bungug	Tongod	Bukit	5° 26' 45.062" N	117° 0' 22.736" E
7	Bkt. Maliu Paliu	Tongod	Bukit	5° 27' 27.891" N	116° 53' 37.732" E
8	Bkt. Pantagaluang	Tongod	Bukit	5° 24' 32.512" N	117° 7' 19.146" E
9	Bkt. Talibu	Tongod	Bukit	5° 32' 4.517" N	117° 5' 56.084" E
10	Bkt. Taviu	Tongod	Bukit	5° 37' 26.902" N	116° 54' 47.949" E
11	Bkt. Tinkar	Tongod	Bukit	5° 18' 23.962" N	117° 9' 1.577" E
12	Bt. Sogo Sogo	Tongod	Bukit	5° 23' 14.636" N	116° 59' 22.611" E
13	Bubulu	Tongod	Kampung	5° 22' 28.096" N	116° 56' 6.431" E
14	G. Lotung	Tongod	Bukit	4° 54' 15.945" N	116° 54' 11.854" E
15	Gunong Moritok	Tongod	Bukit	4° 56' 31.100" N	117° 25' 26.103" E
16	Hutan Simpan Deramakot	Tongod	Hutan	5° 26' 18.248" N	117° 20' 53.828" E
17	Hutan Simpan Gunong Rara	Tongod	Hutan	4° 41' 28.591" N	116° 59' 50.419" E
18	Hutan Simpan Gunung Tinkar	Tongod	Hutan	5° 19' 4.770" N	117° 7' 58.688" E
19	Hutan Simpan Kalabakan	Tongod	Hutan	4° 27' 0.888" N	116° 59' 27.108" E
20	Hutan Simpan Kuamut	Tongod	Hutan	5° 13' 13.272" N	117° 16' 52.715" E
21	Hutan Simpan Kuamut	Tongod	Hutan	5° 7' 9.158" N	117° 26' 46.652" E
22	Hutan Simpan Maliau Basin	Tongod	Hutan	4° 49' 45.899" N	116° 53' 49.025" E
23	Hutan Simpan Milian Labau	Tongod	Hutan	5° 4' 55.402" N	116° 31' 6.152" E
24	Hutan Simpan Milian Labau	Tongod	Hutan	5° 7' 27.374" N	116° 35' 4.316" E
25	Hutan Simpan Pinangah	Tongod	Hutan	5° 2' 24.006" N	117° 0' 3.765" E
26	Hutan Simpan Sungai Pinangah	Tongod	Hutan	5° 1' 44.451" N	116° 43' 14.163" E
27	Hutan Simpan Tangkulap	Tongod	Hutan	5° 30' 29.388" N	117° 11' 45.872" E
28	Hutan Simpan Trus Madi	Tongod	Hutan	5° 26' 46.715" N	116° 48' 15.080" E

Bil	Nama	Daerah	Jenis	Latitud	Longitud
29	Hutan Simpan Ulu Sungai Milian	Tongod	Hutan	5° 26' 13.835" N	116° 40' 44.055" E
30	Ingatan	Tongod	Kampung	5° 16' 24.839" N	116° 56' 14.059" E
31	K.Tongod	Tongod	Kampung	5° 15' 59.628" N	116° 58' 24.352" E
32	Kalipasok	Tongod	Bukit	5° 19' 20.926" N	116° 36' 11.088" E
33	Karis - Karis	Tongod	Kampung	5° 15' 16.513" N	117° 28' 15.250" E
34	Karis Karis	Tongod	Bukit	5° 16' 54.779" N	117° 27' 51.567" E
35	Kasuyan	Tongod	Bukit	5° 1' 28.564" N	117° 10' 50.682" E
36	Kecil	Tongod	Bukit	5° 22' 14.666" N	117° 3' 50.035" E
37	Kelugu	Tongod	Bukit	5° 22' 13.342" N	117° 3' 37.876" E
38	Kg Tibuga	Tongod	Kampung	5° 22' 50.095" N	116° 53' 14.445" E
39	Kg. Alitang	Tongod	Kampung	5° 13' 35.744" N	116° 48' 17.839" E
40	Kg. Alitang	Tongod	Kampung	5° 13' 22.359" N	116° 48' 29.519" E
41	Kg. Andian	Tongod	Kampung	5° 16' 1.349" N	117° 7' 24.233" E
42	Kg. Ansung(Ditinggalkan)	Tongod	Kampung	5° 24' 53.435" N	116° 47' 36.412" E
43	Kg. Babula	Tongod	Kampung	5° 17' 43.548" N	116° 57' 11.539" E
44	Kg. Bibilud	Tongod	Kampung	5° 22' 11.858" N	116° 50' 14.696" E
45	Kg. Bobotong	Tongod	Kampung	5° 26' 1.287" N	117° 2' 10.400" E
46	Kg. Damalang(Ditinggalkan)	Tongod	Kampung	5° 29' 3.056" N	116° 41' 34.910" E
47	Kg. Desa Permai	Tongod	Kampung	5° 14' 1.319" N	117° 29' 41.612" E
48	Kg. Dewara	Tongod	Kampung	5° 13' 35.782" N	116° 51' 9.168" E
49	Kg. Dewara	Tongod	Kampung	5° 15' 8.601" N	116° 50' 54.349" E
50	Kg. Diwarah	Tongod	Kampung	5° 15' 8.601" N	116° 50' 54.349" E
51	Kg. Entilibon	Tongod	Kampung	5° 32' 8.275" N	117° 2' 52.149" E
52	Kg. Entilibon 1	Tongod	Kampung	5° 31' 35.748" N	117° 2' 51.915" E
53	Kg. Imbak	Tongod	Kampung	5° 15' 43.960" N	117° 7' 4.018" E
54	Kg. Imbak Baru	Tongod	Kampung	5° 16' 25.967" N	117° 5' 25.311" E
55	Kg. Inarad	Tongod	Kampung	5° 0' 18.838" N	116° 51' 36.378" E
56	Kg. Ingaton	Tongod	Kampung	5° 16' 24.839" N	116° 56' 14.059" E
57	Kg. K.Karamuak	Tongod	Kampung	5° 17' 0.820" N	117° 12' 16.297" E
58	Kg. K.Lanun	Tongod	Kampung	5° 24' 9.947" N	116° 56' 11.299" E
59	Kg. K.Mananam	Tongod	Kampung	5° 21' 9.346" N	116° 53' 32.137" E

Bil	Nama	Daerah	Jenis	Latitud	Longitud
60	Kg. Kalawatikan	Tongod	Kampung	5° 20' 11.452" N	116° 46' 13.798" E
61	Kg. Kaling	Tongod	Kampung	5° 31' 12.526" N	117° 3' 8.669" E
62	Kg. Kaling	Tongod	Kampung	5° 29' 47.019" N	117° 2' 37.919" E
63	Kg. Kapongit	Tongod	Kampung	5° 23' 28.121" N	116° 53' 4.339" E
64	Kg. Karamuak	Tongod	Kampung	5° 16' 49.851" N	117° 12' 30.746" E
65	Kg. Kenang Kenangan	Tongod	Kampung	5° 18' 9.397" N	117° 15' 25.011" E
66	Kg. Kibulu	Tongod	Kampung	5° 22' 25.921" N	116° 53' 22.358" E
67	Kg. Kipalieu(Ditinggalkan)	Tongod	Kampung	5° 27' 35.979" N	116° 42' 11.591" E
68	Kg. Kitumbalang	Tongod	Kampung	5° 17' 34.644" N	116° 56' 36.404" E
69	Kg. Kuamut	Tongod	Kampung	5° 13' 5.685" N	117° 29' 26.254" E
70	Kg. Labau	Tongod	Kampung	5° 5' 40.645" N	116° 34' 45.583" E
71	Kg. Lalampas(Ditinggalkan)	Tongod	Kampung	5° 25' 22.405" N	116° 44' 36.944" E
72	Kg. Lalapakon	Tongod	Kampung	5° 26' 48.750" N	116° 33' 13.280" E
73	Kg. Langga	Tongod	Kampung	5° 3' 40.572" N	116° 49' 41.740" E
74	Kg. Langkabong	Tongod	Kampung	5° 27' 39.007" N	116° 57' 12.145" E
75	Kg. Lantas	Tongod	Kampung	5° 13' 12.279" N	116° 49' 6.162" E
76	Kg. Lilinsah(Ditinggalkan)	Tongod	Kampung	5° 26' 24.024" N	116° 44' 28.588" E
77	Kg. Linayukan	Tongod	Kampung	5° 30' 2.936" N	117° 0' 37.693" E
78	Kg. Liupampang	Tongod	Kampung	5° 19' 18.832" N	116° 53' 27.485" E
79	Kg. Liwago	Tongod	Kampung	5° 21' 35.312" N	116° 46' 33.414" E
80	Kg. Liwatungsamang	Tongod	Kampung	5° 10' 49.654" N	116° 50' 3.661" E
81	Kg. Malagatan	Tongod	Kampung	5° 16' 46.945" N	116° 57' 51.280" E
82	Kg. Malagatan	Tongod	Kampung	5° 17' 46.401" N	116° 58' 1.710" E
83	Kg. Malalao	Tongod	Kampung	5° 5' 40.343" N	116° 34' 29.442" E
84	Kg. Maliau	Tongod	Kampung	5° 23' 43.278" N	116° 50' 55.094" E
85	Kg. Malud Alud	Tongod	Kampung	5° 18' 43.286" N	116° 59' 26.772" E
86	Kg. Mananam	Tongod	Kampung	5° 25' 13.561" N	116° 53' 8.115" E
87	Kg. Mangkuwagu	Tongod	Kampung	5° 14' 30.502" N	116° 47' 51.263" E
88	Kg. Mansiat	Tongod	Kampung	5° 26' 57.608" N	116° 33' 43.089" E
89	Kg. Masaum	Tongod	Kampung	5° 14' 30.805" N	116° 47' 27.262" E
90	Kg. Minusuh	Tongod	Kampung	5° 16' 4.607" N	116° 57' 52.810" E

Bil	Nama	Daerah	Jenis	Latitud	Longitud
91	Kg. Minusuh	Tongod	Kampung	5° 20' 57.242" N	116° 51' 19.101" E
92	Kg. Minusuh	Tongod	Kampung	5° 16' 4.607" N	116° 57' 52.810" E
93	Kg. Minusuh	Tongod	Kampung	5° 20' 57.242" N	116° 51' 19.101" E
94	Kg. Mongorimot	Tongod	Kampung	5° 27' 14.303" N	116° 33' 56.436" E
95	Kg. Moyog	Tongod	Kampung	5° 17' 22.888" N	116° 54' 21.401" E
96	Kg. Moyog	Tongod	Kampung	5° 17' 22.888" N	116° 54' 21.401" E
97	Kg. Namukan	Tongod	Kampung	5° 21' 22.572" N	116° 37' 39.368" E
98	Kg. Nandagan	Tongod	Kampung	5° 25' 43.073" N	116° 31' 19.083" E
99	Kg. Napagang	Tongod	Kampung	5° 26' 32.059" N	116° 55' 30.435" E
100	Kg. Numukon	Tongod	Kampung	5° 24' 7.217" N	116° 51' 26.910" E
101	Kg. Pagar	Tongod	Kampung	5° 14' 8.586" N	117° 30' 36.682" E
102	Kg. Penangah	Tongod	Kampung	5° 12' 38.449" N	116° 49' 39.645" E
103	Kg. Sakuan	Tongod	Kampung	5° 15' 12.301" N	116° 50' 28.743" E
104	Kg. Sanan	Tongod	Kampung	5° 30' 43.364" N	117° 1' 27.170" E
105	Kg. Semundoh	Tongod	Kampung	5° 31' 14.266" N	117° 2' 29.783" E
106	Kg. Sg. Ulu Karamuak	Tongod	Kampung	5° 30' 3.168" N	117° 3' 14.705" E
107	Kg. Sinarun	Tongod	Kampung	5° 27' 39.779" N	116° 34' 41.834" E
108	Kg. Sinarun Tengah	Tongod	Kampung	5° 27' 14.407" N	116° 35' 42.844" E
109	Kg. Sinarupa	Tongod	Kampung	5° 15' 17.039" N	117° 1' 51.158" E
110	Kg. Sinsuron(Ditinggalkan)	Tongod	Kampung	5° 30' 58.258" N	116° 35' 42.310" E
111	Kg. Sinua	Tongod	Kampung	5° 29' 7.834" N	116° 34' 39.420" E
112	Kg. Sogo Sogo	Tongod	Kampung	5° 22' 45.404" N	116° 57' 50.786" E
113	Kg. Sondotan	Tongod	Kampung	5° 20' 18.048" N	116° 56' 6.722" E
114	Kg. Suisukang	Tongod	Kampung	5° 25' 52.609" N	116° 59' 2.976" E
115	Kg. Sungakadun	Tongod	Kampung	4° 59' 39.823" N	116° 46' 30.827" E
116	Kg. Susui	Tongod	Kampung	4° 55' 40.488" N	116° 41' 25.431" E
117	Kg. Tagiar	Tongod	Kampung	5° 17' 26.478" N	116° 55' 19.663" E
118	Kg. Tagiar	Tongod	Kampung	5° 17' 26.478" N	116° 55' 19.663" E
119	Kg. Tanjung Kapok	Tongod	Kampung	5° 29' 10.370" N	117° 2' 35.710" E
120	Kg. Tawaron	Tongod	Kampung	5° 17' 18.352" N	116° 46' 9.881" E
121	Kg. Tenaga Bersatu	Tongod	Kampung	5° 17' 2.003" N	117° 11' 29.206" E

Bil	Nama	Daerah	Jenis	Latitud	Longitud
122	Kg. Tongodon	Tongod	Kampung	5° 25' 28.508" N	116° 58' 42.588" E
123	Kg. Tuawon	Tongod	Kampung	5° 28' 9.385" N	116° 34' 28.218" E
124	Kg. Tulang-Tulang	Tongod	Kampung	5° 15' 6.865" N	117° 29' 36.415" E
125	Kg. Tungkuyan	Tongod	Kampung	5° 12' 58.962" N	117° 28' 51.034" E
126	Kg. Ulu Malagatan	Tongod	Kampung	5° 17' 51.285" N	116° 58' 1.739" E
127	Kg. Usum	Tongod	Kampung	5° 19' 15.836" N	116° 47' 16.303" E
128	Kg. Widudun	Tongod	Kampung	5° 22' 30.692" N	116° 49' 5.674" E
129	Kg.Bibilud	Tongod	Kampung	5° 22' 11.858" N	116° 50' 14.696" E
130	Kg.Bubulu	Tongod	Kampung	5° 22' 28.096" N	116° 56' 6.431" E
131	Kg.Malud Alud	Tongod	Kampung	5° 18' 43.286" N	116° 59' 26.772" E
132	Kg.Takulong	Tongod	Kampung	5° 21' 11.127" N	116° 50' 38.023" E
133	Kg.Tambunan Dua	Tongod	Kampung	4° 52' 58.692" N	116° 39' 12.374" E
134	Kg.Tundungin	Tongod	Kampung	4° 56' 54.069" N	116° 44' 12.810" E
135	Kingisang	Tongod	Bukit	5° 14' 11.924" N	116° 44' 31.275" E
136	Kinube	Tongod	Bukit	5° 20' 37.407" N	116° 53' 15.380" E
137	Kitumbalang	Tongod	Kampung	5° 17' 34.644" N	116° 56' 36.404" E
138	Kokoroton	Tongod	Bukit	5° 14' 56.170" N	116° 43' 46.184" E
139	Kuamut	Tongod	Bukit	4° 51' 45.102" N	117° 10' 45.498" E
140	Labau	Tongod	Bukit	5° 9' 3.209" N	116° 35' 8.474" E
141	Lantas	Tongod	Bukit	5° 13' 12.279" N	116° 49' 6.162" E
142	Libo	Tongod	Bukit	4° 49' 28.464" N	117° 6' 32.205" E
143	Limpada	Tongod	Bukit	5° 13' 26.446" N	116° 42' 58.256" E
144	Liupampang	Tongod	Kampung	5° 19' 18.832" N	116° 53' 27.485" E
145	Liwago	Tongod	Kampung	5° 21' 35.312" N	116° 46' 33.414" E
146	Liwatungsamang	Tongod	Kampung	5° 10' 49.654" N	116° 50' 3.661" E
147	Ma	Tongod	Bukit	4° 49' 24.538" N	117° 6' 30.038" E
148	Malagatan	Tongod	Kampung	5° 22' 42.638" N	116° 55' 52.289" E
149	Maliau	Tongod	Kampung	5° 23' 43.278" N	116° 50' 55.094" E
150	Maliau Basin	Tongod	0	4° 41' 50.134" N	116° 54' 22.723" E
151	Mangkuwagu	Tongod	Kampung	5° 14' 30.502" N	116° 47' 51.263" E
152	Masaum	Tongod	Kampung	5° 14' 30.805" N	116° 47' 27.262" E

Bil	Nama	Daerah	Jenis	Latitud	Longitud
153	Minokok	Tongod	Bukit	5° 24' 22.968" N	116° 53' 12.591" E
154	Mutun	Tongod	Bukit	5° 22' 10.868" N	116° 55' 18.247" E
155	Numukon	Tongod	Kampung	5° 24' 7.217" N	116° 51' 26.910" E
156	Omauku	Tongod	Bukit	5° 23' 45.052" N	116° 56' 41.363" E
157	Pingas	Tongod	Bukit	5° 11' 59.915" N	116° 42' 38.475" E
158	Poluon	Tongod	Bukit	5° 19' 8.620" N	116° 43' 50.280" E
159	Puru-Tawai	Tongod	Kampung	5° 15' 54.255" N	116° 55' 10.861" E
160	Radapan	Tongod	Sungai	5° 23' 14.873" N	117° 3' 23.444" E
161	Rago - Rago	Tongod	Bukit	5° 15' 5.121" N	117° 24' 32.263" E
162	Saguan	Tongod	Kampung	5° 15' 12.301" N	116° 50' 28.743" E
163	Sg. Adion Besar	Tongod	Sungai	5° 16' 54.034" N	117° 7' 18.751" E
164	Sg. Adion Kechil	Tongod	Sungai	5° 16' 23.439" N	117° 7' 57.893" E
165	Sg. Apau	Tongod	Sungai	5° 4' 50.070" N	116° 48' 43.598" E
166	Sg. Ayop	Tongod	Sungai	5° 13' 31.680" N	116° 57' 8.493" E
167	Sg. Ayop	Tongod	Sungai	5° 15' 30.438" N	116° 59' 57.460" E
168	Sg. Ayop	Tongod	Sungai	5° 12' 58.203" N	116° 54' 59.773" E
169	Sg. Bangan	Tongod	Sungai	5° 12' 16.471" N	117° 24' 40.569" E
170	Sg. Bangkulat	Tongod	Sungai	5° 19' 1.568" N	117° 3' 16.122" E
171	Sg. Bangkulat	Tongod	Sungai	5° 19' 1.568" N	117° 3' 16.122" E
172	Sg. Bangkulat	Tongod	Sungai	5° 17' 3.159" N	117° 4' 42.635" E
173	Sg. Binalik	Tongod	Sungai	5° 22' 48.776" N	117° 10' 22.433" E
174	Sg. Bujun	Tongod	Sungai	5° 5' 0.862" N	117° 27' 7.464" E
175	Sg. Bulu Bulu	Tongod	Sungai	5° 23' 43.811" N	116° 52' 48.578" E
176	Sg. Bulu Bulu	Tongod	Sungai	5° 23' 43.811" N	116° 52' 48.578" E
177	Sg. Bungkas	Tongod	Sungai	5° 17' 36.740" N	117° 10' 34.436" E
178	Sg. Dailmil	Tongod	Sungai	4° 40' 55.077" N	116° 55' 38.949" E
179	Sg. Dakung	Tongod	Sungai	5° 15' 51.146" N	116° 32' 40.924" E
180	Sg. Dakung	Tongod	Sungai	5° 15' 51.146" N	116° 32' 40.924" E
181	Sg. Imbak	Tongod	Sungai	4° 53' 58.246" N	117° 19' 51.727" E
182	Sg. Imbak	Tongod	Sungai	5° 8' 29.187" N	117° 4' 12.995" E
183	Sg. Imbak	Tongod	Sungai	5° 8' 29.187" N	117° 4' 12.995" E

Bil	Nama	Daerah	Jenis	Latitud	Longitud
184	Sg. Inarad	Tongod	Sungai	4° 58' 56.539" N	116° 57' 28.123" E
185	Sg. Indalaki	Tongod	Sungai	5° 16' 37.304" N	117° 11' 22.096" E
186	Sg. Inggolon	Tongod	Sungai	5° 15' 34.827" N	117° 7' 47.647" E
187	Sg. Intutan	Tongod	Sungai	5° 3' 6.380" N	116° 52' 55.517" E
188	Sg. Kainlano Besar	Tongod	Sungai	5° 31' 4.410" N	116° 34' 1.092" E
189	Sg. Kainlano Kecil	Tongod	Sungai	5° 30' 18.003" N	116° 33' 2.840" E
190	Sg. Kalipasok	Tongod	Sungai	5° 19' 20.926" N	116° 36' 11.088" E
191	Sg. Kalipasu	Tongod	Sungai	5° 14' 1.062" N	116° 39' 46.887" E
192	Sg. Kalipasu	Tongod	Sungai	5° 13' 48.964" N	116° 40' 19.136" E
193	Sg. Kalipasu	Tongod	Sungai	5° 13' 48.964" N	116° 40' 19.136" E
194	Sg. Kar	Tongod	Sungai	5° 23' 40.186" N	116° 56' 33.017" E
195	Sg. Karamauk	Tongod	Sungai	5° 22' 7.529" N	117° 5' 50.321" E
196	Sg. Karambituan	Tongod	Sungai	5° 24' 50.510" N	117° 5' 11.480" E
197	Sg. Karamuak	Tongod	Sungai	5° 31' 1.908" N	116° 54' 5.161" E
198	Sg. Karis-Karis	Tongod	Sungai	5° 17' 21.072" N	117° 21' 56.851" E
199	Sg. Karomauku	Tongod	Sungai	5° 23' 40.186" N	116° 56' 33.017" E
200	Sg. Kasuyan	Tongod	Sungai	4° 55' 34.631" N	117° 11' 17.866" E
201	Sg. Kasuyan	Tongod	Sungai	4° 59' 19.202" N	117° 13' 2.350" E
202	Sg. Kawaye	Tongod	Sungai	4° 53' 48.098" N	116° 40' 54.904" E
203	Sg. Kelugu Besar	Tongod	Sungai	5° 21' 26.243" N	117° 3' 56.166" E
204	Sg. Kelugu Kecil	Tongod	Sungai	5° 22' 13.342" N	117° 3' 37.876" E
205	Sg. Kuamut	Tongod	Sungai	4° 49' 48.536" N	117° 5' 11.867" E
206	Sg. Kuamut	Tongod	Sungai	4° 52' 51.036" N	117° 11' 5.459" E
207	Sg. Kuli	Tongod	Sungai	4° 54' 51.356" N	117° 5' 24.724" E
208	Sg. Kuli	Tongod	Sungai	4° 54' 5.190" N	117° 10' 42.528" E
209	Sg. Kun Kun	Tongod	Sungai	5° 28' 45.850" N	117° 12' 40.572" E
210	Sg. Kun-Kun	Tongod	Sungai	5° 31' 11.468" N	117° 9' 57.968" E
211	Sg. Labau	Tongod	Sungai	5° 25' 2.230" N	116° 33' 10.367" E
212	Sg. Labau	Tongod	Sungai	5° 10' 12.745" N	116° 41' 54.969" E
213	Sg. Labo	Tongod	Sungai	5° 12' 12.762" N	116° 34' 23.257" E
214	Sg. Labo	Tongod	Sungai	5° 12' 12.762" N	116° 34' 23.257" E

Bil	Nama	Daerah	Jenis	Latitud	Longitud
215	Sg. Lanab	Tongod	Sungai	4° 59' 54.681" N	117° 6' 47.491" E
216	Sg. Lanab	Tongod	Sungai	4° 58' 8.538" N	117° 11' 18.136" E
217	Sg. Lanab	Tongod	Sungai	4° 58' 8.538" N	117° 11' 18.136" E
218	Sg. Liou Liou	Tongod	Sungai	5° 22' 48.768" N	117° 5' 47.558" E
219	Sg. Liu Liu	Tongod	Sungai	5° 17' 38.106" N	117° 18' 2.801" E
220	Sg. Liwago	Tongod	Sungai	5° 21' 23.789" N	116° 46' 10.347" E
221	Sg. Liwago	Tongod	Sungai	5° 21' 23.789" N	116° 46' 10.347" E
222	Sg. Lobo	Tongod	Sungai	5° 18' 45.779" N	116° 33' 20.714" E
223	Sg. Lobo	Tongod	Sungai	5° 18' 45.779" N	116° 33' 20.714" E
224	Sg. Lokan	Tongod	Sungai	5° 29' 50.781" N	117° 20' 3.329" E
225	Sg. Longkabong	Tongod	Sungai	5° 25' 5.755" N	116° 57' 21.389" E
226	Sg. Lulungoyan	Tongod	Sungai	5° 3' 6.326" N	116° 51' 36.809" E
227	Sg. Mailo	Tongod	Sungai	5° 34' 12.907" N	117° 6' 57.044" E
228	Sg. Mait	Tongod	Sungai	4° 42' 11.647" N	116° 54' 46.053" E
229	Sg. Malagatan	Tongod	Sungai	5° 18' 0.297" N	116° 58' 19.042" E
230	Sg. Malagatan	Tongod	Sungai	5° 18' 0.297" N	116° 58' 19.042" E
231	Sg. Malagatan Besar	Tongod	Sungai	5° 26' 16.765" N	116° 55' 23.390" E
232	Sg. Malagatan Besar	Tongod	Sungai	5° 22' 42.638" N	116° 55' 52.289" E
233	Sg. Maliau	Tongod	Sungai	5° 17' 11.890" N	117° 5' 18.063" E
234	Sg. Malibo	Tongod	Sungai	4° 43' 57.314" N	117° 5' 13.191" E
235	Sg. Malibo	Tongod	Sungai	4° 43' 57.314" N	117° 5' 13.191" E
236	Sg. Maliu Paliu	Tongod	Sungai	5° 24' 25.361" N	116° 55' 31.398" E
237	Sg. Malung	Tongod	Sungai	5° 20' 9.586" N	117° 9' 42.465" E
238	Sg. Mananam	Tongod	Sungai	5° 23' 16.995" N	116° 53' 24.611" E
239	Sg. Mang	Tongod	Sungai	5° 15' 13.401" N	116° 47' 9.059" E
240	Sg. Mangagu	Tongod	Sungai	5° 15' 13.401" N	116° 47' 9.059" E
241	Sg. Mangkuagu	Tongod	Sungai	5° 18' 51.933" N	116° 47' 0.086" E
242	Sg. Mansan	Tongod	Sungai	5° 32' 43.806" N	117° 3' 58.695" E
243	Sg. Mantiku	Tongod	Sungai	5° 12' 53.591" N	116° 30' 40.676" E
244	Sg. Marapatut	Tongod	Sungai	5° 6' 21.319" N	117° 24' 54.037" E
245	Sg. Maratokop	Tongod	Sungai	5° 6' 55.646" N	117° 28' 20.989" E

Bil	Nama	Daerah	Jenis	Latitud	Longitud
246	Sg. Masaum	Tongod	Sungai	5° 15' 37.127" N	116° 44' 32.540" E
247	Sg. Masaum	Tongod	Sungai	5° 15' 37.127" N	116° 44' 32.540" E
248	Sg. Meliau	Tongod	Sungai	5° 30' 34.612" N	117° 3' 52.658" E
249	Sg. Melikop	Tongod	Sungai	5° 9' 9.213" N	116° 47' 3.486" E
250	Sg. Melikop	Tongod	Sungai	5° 5' 17.049" N	116° 41' 57.464" E
251	Sg. Menanam	Tongod	Sungai	5° 23' 16.995" N	116° 53' 24.611" E
252	Sg. Miap	Tongod	Sungai	5° 13' 22.112" N	116° 48' 4.801" E
253	Sg. Miap	Tongod	Sungai	5° 13' 22.112" N	116° 48' 4.801" E
254	Sg. Milian	Tongod	Sungai	5° 14' 23.697" N	117° 29' 40.208" E
255	Sg. Milian	Tongod	Sungai	5° 15' 40.936" N	116° 59' 7.471" E
256	Sg. Milian	Tongod	Sungai	5° 15' 2.885" N	116° 44' 58.979" E
257	Sg. Milian	Tongod	Sungai	5° 13' 56.233" N	116° 46' 40.942" E
258	Sg. Minosok	Tongod	Sungai	5° 32' 55.598" N	116° 39' 9.722" E
259	Sg. Morilok	Tongod	Sungai	4° 55' 13.175" N	117° 25' 28.041" E
260	Sg. Morilok	Tongod	Sungai	4° 54' 34.428" N	117° 21' 22.794" E
261	Sg. Mungkuagu	Tongod	Sungai	5° 18' 51.933" N	116° 47' 0.086" E
262	Sg. Na	Tongod	Sungai	4° 49' 18.505" N	117° 9' 36.664" E
263	Sg. Napagon	Tongod	Sungai	4° 45' 56.392" N	117° 10' 35.944" E
264	Sg. Napagon	Tongod	Sungai	4° 45' 56.392" N	117° 10' 35.944" E
265	Sg. Nasan	Tongod	Sungai	4° 51' 44.426" N	117° 14' 55.918" E
266	Sg. Nasan	Tongod	Sungai	4° 52' 13.951" N	117° 15' 46.714" E
267	Sg. Natukal	Tongod	Sungai	5° 1' 59.324" N	116° 53' 36.292" E
268	Sg. Nobusu	Tongod	Sungai	5° 25' 46.974" N	117° 4' 18.940" E
269	Sg. Nobusu	Tongod	Sungai	5° 26' 25.993" N	117° 5' 29.590" E
270	Sg. Numatoi	Tongod	Sungai	5° 20' 16.846" N	117° 7' 40.173" E
271	Sg. Pandason	Tongod	Sungai	5° 38' 8.368" N	116° 55' 44.618" E
272	Sg. Panga	Tongod	Sungai	5° 22' 17.030" N	116° 55' 6.134" E
273	Sg. Pangamutun	Tongod	Sungai	5° 22' 17.030" N	116° 55' 6.134" E
274	Sg. Pantagaluang	Tongod	Sungai	5° 22' 47.209" N	117° 8' 41.421" E
275	Sg. Pen	Tongod	Sungai	5° 11' 37.338" N	116° 50' 12.027" E
276	Sg. Penangahj	Tongod	Sungai	5° 11' 37.338" N	116° 50' 12.027" E

Bil	Nama	Daerah	Jenis	Latitud	Longitud
277	Sg. Pigason	Tongod	Sungai	5° 18' 3.122" N	117° 14' 28.904" E
278	Sg. Pinanduan	Tongod	Sungai	5° 26' 36.567" N	117° 4' 23.440" E
279	Sg. Pinangah	Tongod	Sungai	4° 55' 13.041" N	116° 40' 33.011" E
280	Sg. Pinangah	Tongod	Sungai	4° 58' 36.193" N	116° 45' 18.647" E
281	Sg. Pinangah	Tongod	Sungai	5° 3' 37.516" N	116° 51' 15.075" E
282	Sg. Pingas	Tongod	Sungai	5° 12' 46.564" N	116° 41' 36.964" E
283	Sg. Pingas	Tongod	Sungai	5° 14' 20.053" N	116° 40' 31.912" E
284	Sg. Pingas	Tongod	Sungai	5° 12' 46.564" N	116° 41' 36.964" E
285	Sg. Pingas	Tongod	Sungai	5° 16' 21.805" N	116° 39' 26.395" E
286	Sg. Pinongoh	Tongod	Sungai	4° 49' 26.948" N	116° 37' 9.773" E
287	Sg. Pulluh	Tongod	Sungai	4° 58' 18.765" N	117° 19' 39.656" E
288	Sg. Pulluh	Tongod	Sungai	4° 58' 18.765" N	117° 19' 39.656" E
289	Sg. Radapan	Tongod	Sungai	5° 23' 14.873" N	117° 3' 23.444" E
290	Sg. Ril	Tongod	Sungai	4° 57' 53.496" N	117° 8' 35.131" E
291	Sg. Ril	Tongod	Sungai	4° 57' 53.496" N	117° 8' 35.131" E
292	Sg. Ril	Tongod	Sungai	4° 57' 26.020" N	117° 10' 36.829" E
293	Sg. Ruku - Ruku	Tongod	Sungai	5° 31' 40.916" N	117° 14' 51.785" E
294	Sg. Ruku-Ruku	Tongod	Sungai	5° 29' 6.706" N	117° 18' 19.447" E
295	Sg. Sangitan	Tongod	Sungai	5° 3' 40.828" N	117° 25' 47.399" E
296	Sg. Sasai	Tongod	Sungai	5° 24' 36.690" N	116° 56' 25.690" E
297	Sg. Sasai	Tongod	Sungai	5° 24' 36.690" N	116° 56' 25.690" E
298	Sg. Sepang	Tongod	Sungai	5° 16' 14.867" N	116° 45' 23.198" E
299	Sg. Sepang	Tongod	Sungai	5° 16' 14.867" N	116° 45' 23.198" E
300	Sg. Sinarupa	Tongod	Sungai	5° 11' 24.436" N	116° 58' 49.899" E
301	Sg. Sinarupa	Tongod	Sungai	5° 15' 0.079" N	117° 1' 8.309" E
302	Sg. Sinoa	Tongod	Sungai	5° 4' 54.895" N	117° 16' 40.643" E
303	Sg. Sinoa	Tongod	Sungai	5° 4' 54.895" N	117° 16' 40.643" E
304	Sg. Sinsuron	Tongod	Sungai	5° 31' 10.834" N	116° 36' 22.477" E
305	Sg. Sinua	Tongod	Sungai	5° 10' 17.523" N	117° 13' 7.802" E
306	Sg. Sinukol	Tongod	Sungai	5° 4' 4.401" N	116° 51' 33.352" E
307	Sg. Sogo Sogo	Tongod	Sungai	5° 22' 47.318" N	116° 56' 47.513" E

Bil	Nama	Daerah	Jenis	Latitud	Longitud
308	Sg. Sogo Sogo	Tongod	Sungai	5° 22' 47.318" N	116° 56' 47.513" E
309	Sg. Talibu	Tongod	Sungai	5° 29' 56.464" N	117° 4' 32.258" E
310	Sg. Tangkulap Besar	Tongod	Sungai	5° 26' 37.730" N	117° 15' 39.125" E
311	Sg. Tangkulap Kecil	Tongod	Sungai	5° 18' 44.112" N	117° 20' 13.365" E
312	Sg. Telibuk	Tongod	Sungai	5° 15' 14.033" N	116° 56' 38.968" E
313	Sg. Telibuk	Tongod	Sungai	5° 15' 14.033" N	116° 56' 38.968" E
314	Sg. Terelabau Besar	Tongod	Sungai	5° 32' 0.362" N	116° 35' 22.275" E
315	Sg. Tinapikon	Tongod	Sungai	5° 28' 53.927" N	116° 58' 11.215" E
316	Sg. Tingka	Tongod	Sungai	5° 17' 35.370" N	117° 9' 49.179" E
317	Sg. Tongod	Tongod	Sungai	5° 17' 27.935" N	116° 57' 19.663" E
318	Sg. Tongod	Tongod	Sungai	5° 24' 37.263" N	116° 46' 32.673" E
319	Sg. Tui-Tui	Tongod	Sungai	5° 18' 17.369" N	117° 21' 42.125" E
320	Sg. Usum	Tongod	Sungai	5° 19' 57.007" N	116° 47' 25.084" E
321	Sg. Usum	Tongod	Sungai	5° 19' 57.007" N	116° 47' 25.084" E
322	Sg. Walitanah	Tongod	Sungai	5° 32' 56.910" N	117° 3' 30.309" E
323	Sinoa	Tongod	Sungai	5° 7' 53.100" N	117° 14' 45.686" E
324	Sogo Sogo	Tongod	Kampung	5° 22' 45.404" N	116° 57' 50.786" E
325	Sondotan	Tongod	Kampung	5° 20' 18.048" N	116° 56' 6.722" E
326	Takulong	Tongod	Kampung	5° 21' 11.127" N	116° 50' 38.023" E
327	Tangod	Tongod	Sungai	5° 18' 11.898" N	117° 4' 5.546" E
328	Tawai	Tongod	Bukit	5° 31' 51.069" N	117° 6' 16.830" E
329	Tawaron	Tongod	Kampung	5° 17' 18.352" N	116° 46' 9.881" E
330	Tongod	Tongod	Sungai	5° 17' 30.359" N	116° 55' 7.798" E
331	Ulu Penangah	Tongod	Kampung	5° 11' 44.122" N	116° 50' 21.257" E
332	Ulu Pinangah	Tongod	Kampung	5° 11' 44.122" N	116° 50' 21.257" E
333	Usum	Tongod	Kampung	5° 19' 15.836" N	116° 47' 16.303" E
334	Wasai Mayo	Tongod	Kampung	4° 52' 27.046" N	117° 11' 19.654" E
335	Widudun	Tongod	Kampung	5° 22' 30.692" N	116° 49' 5.674" E

Daerah Tuaran

Bil	Nama	Daerah	Jenis	Latitud	Longitud
1	Bahab	Tuaran	Kampung	6° 15' 25.905" N	116° 19' 55.567" E
2	Bambagon	Tuaran	Kampung	5° 54' 23.202" N	116° 17' 52.369" E
3	Bantayan	Tuaran	Kampung	6° 9' 8.241" N	116° 15' 50.494" E
4	Batu Kapur	Tuaran	Batuan	6° 12' 45.961" N	116° 19' 10.664" E
5	Batuan Ambong	Tuaran	Batuan	6° 34' 50.670" N	116° 4' 33.483" E
6	Beting Ambang Laut	Tuaran	Beting	6° 37' 23.137" N	115° 49' 56.376" E
7	Beting Barat Daya Ambong	Tuaran	Beting	6° 23' 40.252" N	115° 46' 33.937" E
8	Beting Karampunai	Tuaran	Beting	6° 27' 48.046" N	115° 55' 45.048" E
9	Beting Tega	Tuaran	Beting	5° 47' 16.967" N	115° 40' 0.968" E
10	Binonon	Tuaran	Kampung	6° 13' 34.766" N	116° 18' 16.416" E
11	Bkt Bahru	Tuaran	Bukit	6° 10' 10.437" N	116° 17' 40.315" E
12	Bkt. Bongkok	Tuaran	Bukit	5° 51' 29.490" N	116° 18' 55.557" E
13	Bkt. Giling	Tuaran	Bukit	6° 6' 10.407" N	116° 12' 52.571" E
14	Bkt. Laman	Tuaran	Bukit	6° 15' 6.636" N	116° 16' 56.090" E
15	Bkt. Semanta	Tuaran	Bukit	6° 14' 34.597" N	116° 16' 30.592" E
16	Bkt. Sungoi	Tuaran	Bukit	5° 52' 11.954" N	116° 24' 15.232" E
17	Bkt. Suyaang	Tuaran	Bukit	5° 58' 39.264" N	116° 20' 15.182" E
18	Bokok	Tuaran	Kampung	6° 8' 58.064" N	116° 12' 59.064" E
19	Bongalio	Tuaran	Kampung	6° 5' 20.491" N	116° 14' 56.050" E
20	Bs.56/615	Tuaran	Kampung	6° 8' 38.443" N	116° 15' 5.659" E
21	Buluntus	Tuaran	Kampung	6° 11' 53.075" N	116° 16' 28.246" E
22	G. Alab	Tuaran	Bukit	5° 49' 43.085" N	116° 20' 28.070" E
23	Gamut	Tuaran	Kampung	6° 2' 37.499" N	116° 17' 53.247" E
24	Giuk	Tuaran	Kampung	6° 0' 26.164" N	116° 26' 41.755" E
25	H.R. Crocker Range	Tuaran	Hutan	5° 51' 8.043" N	116° 19' 13.494" E
26	H.R. Kg. Tamparuli	Tuaran	Hutan	6° 7' 22.379" N	116° 16' 16.000" E
27	H.R. Lema'As	Tuaran	Hutan	6° 16' 30.778" N	116° 15' 3.642" E
28	H.R. Sulaman	Tuaran	Hutan	6° 14' 17.677" N	116° 15' 8.174" E

Bil	Nama	Daerah	Jenis	Latitud	Longitud
29	H.R. Tasik Sulaiman	Tuaran	Hutan	6° 13' 15.745" N	116° 15' 58.362" E
30	Karambunai	Tuaran	Kampung	6° 6' 20.791" N	116° 8' 17.115" E
31	Kelawat	Tuaran	Kampung	6° 6' 28.416" N	116° 21' 54.902" E
32	Kg. Apin	Tuaran	Kampung	5° 56' 37.489" N	116° 19' 38.969" E
33	Kg. Bahab	Tuaran	Kampung	6° 15' 28.733" N	116° 20' 22.713" E
34	Kg. Bambang	Tuaran	Kampung	5° 53' 43.770" N	116° 20' 4.178" E
35	Kg. Bambang Lama	Tuaran	Kampung	6° 6' 17.931" N	116° 19' 25.497" E
36	Kg. Bambang Ulu	Tuaran	Kampung	5° 53' 50.908" N	116° 19' 16.907" E
37	Kg. Bantayan	Tuaran	Kampung	6° 9' 7.610" N	116° 15' 19.428" E
38	Kg. Baraba	Tuaran	Kampung	5° 53' 18.534" N	116° 19' 12.941" E
39	Kg. Baru	Tuaran	Kampung	6° 11' 8.067" N	116° 13' 30.033" E
40	Kg. Baru	Tuaran	Kampung	6° 7' 0.374" N	116° 8' 17.722" E
41	Kg. Bawang	Tuaran	Kampung	6° 7' 44.882" N	116° 17' 20.900" E
42	Kg. Berungis	Tuaran	Kampung	6° 8' 58.593" N	116° 13' 24.600" E
43	Kg. Berutak	Tuaran	Kampung	5° 53' 19.948" N	116° 19' 29.790" E
44	Kg. Betangan	Tuaran	Kampung	6° 7' 40.122" N	116° 8' 38.755" E
45	Kg. Betutai	Tuaran	Kampung	6° 13' 12.487" N	116° 17' 19.054" E
46	Kg. Bintangur	Tuaran	Kampung	6° 10' 30.544" N	116° 15' 49.429" E
47	Kg. Bolatikon	Tuaran	Kampung	6° 1' 43.423" N	116° 18' 6.574" E
48	Kg. Bolong	Tuaran	Kampung	6° 12' 17.074" N	116° 12' 30.315" E
49	Kg. Bolong Baru	Tuaran	Kampung	6° 11' 39.071" N	116° 12' 12.406" E
50	Kg. Bombong	Tuaran	Kampung	6° 9' 34.002" N	116° 12' 38.972" E
51	Kg. Bongalio	Tuaran	Kampung	6° 5' 57.846" N	116° 14' 46.376" E
52	Kg. Bongol	Tuaran	Kampung	6° 6' 2.924" N	116° 25' 19.970" E
53	Kg. Bontoi	Tuaran	Kampung	6° 8' 28.882" N	116° 16' 30.700" E
54	Kg. Borombom	Tuaran	Kampung	6° 0' 39.430" N	116° 16' 18.295" E
55	Kg. Botung	Tuaran	Kampung	6° 7' 14.710" N	116° 16' 39.706" E
56	Kg. Bubut	Tuaran	Kampung	6° 15' 35.198" N	116° 19' 26.138" E
57	Kg. Bukit Giling	Tuaran	Kampung	6° 6' 29.697" N	116° 13' 9.186" E
58	Kg. Bukit Payung	Tuaran	Kampung	6° 7' 45.805" N	116° 11' 14.119" E
59	Kg. Bulieng	Tuaran	Kampung	6° 11' 42.164" N	116° 16' 2.690" E

Bil	Nama	Daerah	Jenis	Latitud	Longitud
60	Kg. Bundu	Tuaran	Kampung	5° 56' 57.165" N	116° 28' 6.127" E
61	Kg. Bundu Tahuri	Tuaran	Kampung	6° 9' 34.064" N	116° 24' 6.562" E
62	Kg. Bundung	Tuaran	Kampung	6° 11' 16.128" N	116° 15' 27.466" E
63	Kg. Bunga	Tuaran	Kampung	6° 14' 56.822" N	116° 19' 38.376" E
64	Kg. Bungkalang	Tuaran	Kampung	5° 53' 4.567" N	116° 18' 14.251" E
65	Kg. Dahunpinang	Tuaran	Kampung	6° 15' 25.318" N	116° 13' 54.815" E
66	Kg. Damai	Tuaran	Kampung	6° 8' 59.732" N	116° 14' 52.588" E
67	Kg. Dansangai	Tuaran	Kampung	6° 6' 46.441" N	116° 14' 28.104" E
68	Kg. Debok	Tuaran	Kampung	6° 8' 39.444" N	116° 17' 14.402" E
69	Kg. Dempelang	Tuaran	Kampung	6° 12' 3.673" N	116° 12' 0.585" E
70	Kg. Dudan Kondis	Tuaran	Kampung	6° 7' 35.166" N	116° 17' 17.242" E
71	Kg. Dungang	Tuaran	Kampung	6° 10' 57.101" N	116° 13' 15.441" E
72	Kg. Garib	Tuaran	Kampung	5° 52' 29.539" N	116° 19' 31.847" E
73	Kg. Gayang	Tuaran	Kampung	6° 8' 5.589" N	116° 8' 50.680" E
74	Kg. Gayaratau	Tuaran	Kampung	6° 0' 5.033" N	116° 22' 53.490" E
75	Kg. Gayaratau	Tuaran	Kampung	6° 9' 20.600" N	116° 21' 54.986" E
76	Kg. Gayaratau Baru	Tuaran	Kampung	6° 8' 43.063" N	116° 22' 8.198" E
77	Kg. Genipis	Tuaran	Kampung	5° 57' 19.394" N	116° 18' 58.825" E
78	Kg. Giling Laut	Tuaran	Kampung	6° 7' 30.064" N	116° 12' 12.394" E
79	Kg. Giling Tengah	Tuaran	Kampung	6° 7' 10.983" N	116° 12' 13.246" E
80	Kg. Ginansag	Tuaran	Kampung	6° 0' 46.786" N	116° 27' 10.479" E
81	Kg. Giuk	Tuaran	Kampung	6° 0' 42.720" N	116° 26' 44.572" E
82	Kg. Gountung	Tuaran	Kampung	6° 11' 41.543" N	116° 23' 48.634" E
83	Kg. Guakon	Tuaran	Kampung	6° 10' 26.772" N	116° 19' 7.635" E
84	Kg. Gusung	Tuaran	Kampung	6° 12' 54.767" N	116° 15' 40.987" E
85	Kg. Hamad	Tuaran	Kampung	6° 6' 11.519" N	116° 20' 24.041" E
86	Kg. Husagot	Tuaran	Kampung	5° 52' 56.292" N	116° 19' 20.666" E
87	Kg. Indai	Tuaran	Kampung	6° 12' 50.635" N	116° 13' 25.123" E
88	Kg. Jembulang	Tuaran	Kampung	6° 8' 31.353" N	116° 12' 28.460" E
89	Kg. Kaburan	Tuaran	Kampung	6° 13' 29.960" N	116° 23' 46.776" E
90	Kg. Kalipasuan	Tuaran	Kampung	6° 8' 32.124" N	116° 23' 25.556" E

Bil	Nama	Daerah	Jenis	Latitud	Longitud
91	Kg. Kapa	Tuaran	Kampung	6° 8' 27.038" N	116° 19' 20.249" E
92	Kg. Kapa Bawang	Tuaran	Kampung	6° 8' 9.680" N	116° 19' 47.810" E
93	Kg. Karambunai	Tuaran	Kampung	6° 6' 34.048" N	116° 8' 1.598" E
94	Kg. Karambunai Baru	Tuaran	Kampung	6° 7' 28.288" N	116° 8' 7.606" E
95	Kg. Katanuhan	Tuaran	Kampung	5° 57' 15.084" N	116° 27' 51.295" E
96	Kg. Kauluan	Tuaran	Kampung	6° 7' 47.089" N	116° 14' 28.332" E
97	Kg. Kawang	Tuaran	Kampung	5° 53' 1.564" N	116° 21' 30.483" E
98	Kg. Kayangan	Tuaran	Kampung	6° 15' 7.089" N	116° 22' 32.117" E
99	Kg. Kebayau	Tuaran	Kampung	6° 3' 59.276" N	116° 13' 46.711" E
100	Kg. Kegayungan	Tuaran	Kampung	6° 12' 13.598" N	116° 12' 49.295" E
101	Kg. Kelawat	Tuaran	Kampung	6° 6' 50.458" N	116° 22' 20.219" E
102	Kg. Kelubaan Lama	Tuaran	Kampung	5° 59' 42.157" N	116° 19' 56.798" E
103	Kg. Kesusu	Tuaran	Kampung	6° 11' 42.219" N	116° 18' 37.788" E
104	Kg. Kimolan	Tuaran	Kampung	5° 56' 27.142" N	116° 26' 39.543" E
105	Kg. Kindu	Tuaran	Kampung	6° 13' 5.003" N	116° 16' 11.712" E
106	Kg. Kionsam Baru	Tuaran	Kampung	6° 11' 59.740" N	116° 20' 15.040" E
107	Kg. Kionsom	Tuaran	Kampung	6° 11' 11.700" N	116° 19' 7.109" E
108	Kg. Kipatao	Tuaran	Kampung	6° 13' 58.735" N	116° 20' 13.190" E
109	Kg. Kisoget	Tuaran	Kampung	5° 54' 34.651" N	116° 21' 3.575" E
110	Kg. Kitapol	Tuaran	Kampung	6° 3' 52.290" N	116° 19' 42.597" E
111	Kg. Kiulu	Tuaran	Kampung	6° 3' 45.362" N	116° 16' 56.863" E
112	Kg. Kiwatu	Tuaran	Kampung	6° 11' 4.604" N	116° 14' 26.810" E
113	Kg. Kiwoi	Tuaran	Kampung	6° 7' 1.530" N	116° 17' 18.704" E
114	Kg. Koburan	Tuaran	Kampung	6° 14' 15.009" N	116° 22' 56.644" E
115	Kg. Koporingan	Tuaran	Kampung	6° 7' 46.096" N	116° 19' 37.480" E
116	Kg. Kota	Tuaran	Kampung	6° 11' 49.769" N	116° 12' 42.350" E
117	Kg. Kotununan	Tuaran	Kampung	6° 6' 4.793" N	116° 14' 57.240" E
118	Kg. Labuaya	Tuaran	Kampung	6° 11' 19.161" N	116° 13' 51.912" E
119	Kg. Lakang	Tuaran	Kampung	6° 9' 6.631" N	116° 14' 19.380" E
120	Kg. Lakau	Tuaran	Kampung	6° 4' 54.561" N	116° 14' 5.645" E
121	Kg. Lantuang	Tuaran	Kampung	6° 7' 47.675" N	116° 10' 15.843" E

Bil	Nama	Daerah	Jenis	Latitud	Longitud
122	Kg. Lapai	Tuaran	Kampung	6° 16' 22.963" N	116° 20' 17.223" E
123	Kg. Lapasan	Tuaran	Kampung	6° 13' 42.572" N	116° 19' 10.813" E
124	Kg. Lapasan Ulu	Tuaran	Kampung	6° 13' 59.343" N	116° 18' 49.783" E
125	Kg. Laputong	Tuaran	Kampung	6° 9' 23.467" N	116° 19' 4.818" E
126	Kg. Lasau	Tuaran	Kampung	6° 1' 22.365" N	116° 22' 12.777" E
127	Kg. Laya-Laya	Tuaran	Kampung	6° 10' 44.975" N	116° 11' 50.063" E
128	Kg. Likoton	Tuaran	Kampung	6° 15' 39.588" N	116° 17' 34.508" E
129	Kg. Lingga	Tuaran	Kampung	5° 59' 30.660" N	116° 18' 45.949" E
130	Kg. Lingga Baru	Tuaran	Kampung	6° 6' 35.866" N	116° 18' 13.772" E
131	Kg. Lingga Lama	Tuaran	Kampung	6° 6' 23.854" N	116° 17' 40.538" E
132	Kg. Linsuk	Tuaran	Kampung	6° 12' 58.851" N	116° 20' 42.723" E
133	Kg. Linungkuan	Tuaran	Kampung	6° 14' 17.662" N	116° 22' 1.614" E
134	Kg. Logkou Baru	Tuaran	Kampung	6° 4' 47.401" N	116° 14' 25.416" E
135	Kg. Lok Batik	Tuaran	Kampung	6° 9' 51.918" N	116° 11' 0.729" E
136	Kg. Lok Nonok	Tuaran	Kampung	6° 17' 48.438" N	116° 16' 53.851" E
137	Kg. Lok Pisuk	Tuaran	Kampung	6° 16' 3.423" N	116° 14' 4.822" E
138	Kg. Lokos	Tuaran	Kampung	5° 57' 47.068" N	116° 27' 55.006" E
139	Kg. Lokub	Tuaran	Kampung	6° 0' 50.697" N	116° 21' 12.911" E
140	Kg. Lontik	Tuaran	Kampung	6° 11' 53.032" N	116° 18' 43.371" E
141	Kg. Lubok	Tuaran	Kampung	6° 1' 4.660" N	116° 19' 49.210" E
142	Kg. Lumawang	Tuaran	Kampung	6° 12' 33.846" N	116° 14' 58.305" E
143	Kg. Lumpoho	Tuaran	Kampung	5° 54' 49.022" N	116° 23' 41.245" E
144	Kg. Lunchaan	Tuaran	Kampung	5° 55' 58.583" N	116° 18' 59.919" E
145	Kg. Madang	Tuaran	Kampung	6° 11' 17.522" N	116° 20' 59.622" E
146	Kg. Madong	Tuaran	Kampung	6° 11' 10.120" N	116° 22' 0.577" E
147	Kg. Malawa	Tuaran	Kampung	6° 6' 22.093" N	116° 8' 45.026" E
148	Kg. Malisou	Tuaran	Kampung	6° 15' 44.860" N	116° 20' 0.475" E
149	Kg. Manentaha	Tuaran	Kampung	5° 52' 47.780" N	116° 22' 17.914" E
150	Kg. Mangkaladom	Tuaran	Kampung	5° 58' 1.372" N	116° 18' 3.787" E
151	Kg. Mantob	Tuaran	Kampung	5° 58' 26.357" N	116° 18' 13.926" E
152	Kg. Marabahai	Tuaran	Kampung	6° 10' 4.934" N	116° 13' 25.470" E

Bil	Nama	Daerah	Jenis	Latitud	Longitud
153	Kg. Maralamin	Tuaran	Kampung	6° 12' 0.864" N	116° 18' 45.980" E
154	Kg. Melalin	Tuaran	Kampung	6° 8' 11.616" N	116° 12' 44.011" E
155	Kg. Melangang Baru	Tuaran	Kampung	6° 5' 29.863" N	116° 16' 57.017" E
156	Kg. Melangang Lama	Tuaran	Kampung	6° 5' 13.020" N	116° 17' 6.236" E
157	Kg. Mendovus	Tuaran	Kampung	5° 52' 8.007" N	116° 21' 4.951" E
158	Kg. Mengkabung	Tuaran	Kampung	6° 8' 44.890" N	116° 12' 22.735" E
159	Kg. Mengkaladoi	Tuaran	Kampung	6° 9' 22.160" N	116° 16' 33.562" E
160	Kg. Mengkaladom	Tuaran	Kampung	5° 52' 50.116" N	116° 17' 14.130" E
161	Kg. Minangkob	Tuaran	Kampung	6° 7' 10.877" N	116° 20' 28.663" E
162	Kg. Misogit	Tuaran	Kampung	5° 54' 33.008" N	116° 22' 10.839" E
163	Kg. Mohd	Tuaran	Kampung	6° 14' 21.082" N	116° 13' 29.199" E
164	Kg. Moingob	Tuaran	Kampung	6° 3' 4.459" N	116° 22' 0.445" E
165	Kg. Monggis	Tuaran	Kampung	6° 14' 33.036" N	116° 23' 4.608" E
166	Kg. Mongkonihad	Tuaran	Kampung	6° 1' 36.279" N	116° 16' 50.182" E
167	Kg. Mosung	Tuaran	Kampung	6° 11' 52.959" N	116° 17' 32.035" E
168	Kg. Nababar	Tuaran	Kampung	5° 56' 54.167" N	116° 24' 13.749" E
169	Kg. Nadau	Tuaran	Kampung	6° 0' 16.527" N	116° 26' 10.193" E
170	Kg. Nahabar	Tuaran	Kampung	5° 56' 5.712" N	116° 24' 34.961" E
171	Kg. Napitas	Tuaran	Kampung	6° 15' 47.015" N	116° 20' 58.134" E
172	Kg. Nohirot	Tuaran	Kampung	6° 8' 22.489" N	116° 14' 52.669" E
173	Kg. Nongkolud	Tuaran	Kampung	6° 7' 53.546" N	116° 12' 37.680" E
174	Kg. Nontun	Tuaran	Kampung	5° 52' 27.748" N	116° 21' 47.739" E
175	Kg. Norowot	Tuaran	Kampung	6° 6' 49.598" N	116° 11' 38.409" E
176	Kg. Nulu	Tuaran	Kampung	5° 59' 58.972" N	116° 23' 33.035" E
177	Kg. Pahu	Tuaran	Kampung	6° 0' 4.253" N	116° 23' 57.159" E
178	Kg. Pahu Baru	Tuaran	Kampung	5° 59' 19.120" N	116° 24' 43.658" E
179	Kg. Pahu Lama	Tuaran	Kampung	5° 58' 24.430" N	116° 25' 33.163" E
180	Kg. Paka	Tuaran	Kampung	5° 59' 37.155" N	116° 23' 33.900" E
181	Kg. Pamaladan	Tuaran	Kampung	5° 55' 35.384" N	116° 17' 58.156" E
182	Kg. Pandawan	Tuaran	Kampung	6° 13' 53.384" N	116° 14' 22.481" E
183	Kg. Panjut	Tuaran	Kampung	6° 9' 17.782" N	116° 13' 35.067" E

Bil	Nama	Daerah	Jenis	Latitud	Longitud
184	Kg. Pantai	Tuaran	Kampung	5° 52' 39.989" N	116° 20' 10.979" E
185	Kg. Pantok	Tuaran	Kampung	6° 0' 45.973" N	116° 24' 26.054" E
186	Kg. Parad	Tuaran	Kampung	6° 7' 1.438" N	116° 24' 46.118" E
187	Kg. Pemarian	Tuaran	Kampung	6° 0' 27.046" N	116° 25' 19.062" E
188	Kg. Penagar	Tuaran	Kampung	6° 16' 51.402" N	116° 16' 54.224" E
189	Kg. Penampang Baru	Tuaran	Kampung	6° 12' 21.176" N	116° 14' 32.611" E
190	Kg. Penepuan	Tuaran	Kampung	6° 17' 22.448" N	116° 21' 1.244" E
191	Kg. Penimbawan	Tuaran	Kampung	6° 15' 44.866" N	116° 16' 0.000" E
192	Kg. Pinagon	Tuaran	Kampung	5° 56' 43.044" N	116° 21' 12.155" E
193	Kg. Pinagon Baru	Tuaran	Kampung	5° 58' 0.000" N	116° 18' 31.159" E
194	Kg. Pitas	Tuaran	Kampung	6° 11' 43.466" N	116° 17' 55.897" E
195	Kg. Polod	Tuaran	Kampung	5° 55' 38.710" N	116° 20' 20.717" E
196	Kg. Pompus	Tuaran	Kampung	6° 15' 38.501" N	116° 20' 28.812" E
197	Kg. Ponguhan	Tuaran	Kampung	5° 59' 2.655" N	116° 21' 55.747" E
198	Kg. Ponohuon	Tuaran	Kampung	6° 4' 44.803" N	116° 16' 57.739" E
199	Kg. Poring	Tuaran	Kampung	5° 53' 36.974" N	116° 21' 32.970" E
200	Kg. Poturidong	Tuaran	Kampung	6° 3' 12.348" N	116° 17' 30.426" E
201	Kg. Puhus	Tuaran	Kampung	6° 9' 8.563" N	116° 20' 35.364" E
202	Kg. Pukak	Tuaran	Kampung	6° 1' 42.404" N	116° 19' 7.674" E
203	Kg. Raganan	Tuaran	Kampung	6° 9' 17.280" N	116° 12' 43.478" E
204	Kg. Rakit	Tuaran	Kampung	6° 1' 20.436" N	116° 19' 38.915" E
205	Kg. Rambai	Tuaran	Kampung	6° 9' 17.293" N	116° 15' 56.718" E
206	Kg. Ranap	Tuaran	Kampung	6° 3' 33.327" N	116° 16' 54.658" E
207	Kg. Ranau Ranau	Tuaran	Kampung	6° 3' 1.891" N	116° 17' 38.375" E
208	Kg. Randagong	Tuaran	Kampung	6° 16' 46.478" N	116° 21' 0.707" E
209	Kg. Rangalau Baru	Tuaran	Kampung	6° 6' 17.872" N	116° 15' 45.699" E
210	Kg. Rangalau Lama	Tuaran	Kampung	6° 6' 10.083" N	116° 16' 7.582" E
211	Kg. Rani	Tuaran	Kampung	6° 15' 21.085" N	116° 21' 27.707" E
212	Kg. Ranis Penilau	Tuaran	Kampung	5° 57' 16.314" N	116° 20' 33.855" E
213	Kg. Rantai	Tuaran	Kampung	5° 56' 45.817" N	116° 20' 19.265" E
214	Kg. Ratau	Tuaran	Kampung	6° 0' 50.812" N	116° 20' 30.538" E

Bil	Nama	Daerah	Jenis	Latitud	Longitud
215	Kg. Ratau Penilau	Tuaran	Kampung	5° 52' 5.836" N	116° 21' 54.261" E
216	Kg. Raun	Tuaran	Kampung	6° 11' 29.249" N	116° 14' 19.805" E
217	Kg. Rongolis	Tuaran	Kampung	6° 12' 26.512" N	116° 18' 33.842" E
218	Kg. Rugading	Tuaran	Kampung	6° 2' 10.952" N	116° 18' 28.954" E
219	Kg. Ruhiang	Tuaran	Kampung	6° 8' 29.503" N	116° 17' 49.969" E
220	Kg. Rumindako	Tuaran	Kampung	6° 3' 45.467" N	116° 16' 28.700" E
221	Kg. Ruminding	Tuaran	Kampung	5° 56' 27.730" N	116° 16' 26.851" E
222	Kg. Rungus	Tuaran	Kampung	6° 10' 46.881" N	116° 22' 12.398" E
223	Kg. Rungus Nahaba	Tuaran	Kampung	6° 2' 44.571" N	116° 23' 29.649" E
224	Kg. Rungus Rugading	Tuaran	Kampung	6° 1' 24.773" N	116° 22' 51.650" E
225	Kg. Sabandar	Tuaran	Kampung	6° 11' 37.614" N	116° 10' 34.392" E
226	Kg. Sadikon	Tuaran	Kampung	5° 52' 16.754" N	116° 22' 37.004" E
227	Kg. Sagalo	Tuaran	Kampung	6° 14' 49.203" N	116° 21' 16.878" E
228	Kg. Sambah	Tuaran	Kampung	6° 14' 44.256" N	116° 17' 25.910" E
229	Kg. Saradan	Tuaran	Kampung	6° 15' 43.068" N	116° 19' 1.452" E
230	Kg. Selupoh	Tuaran	Kampung	6° 11' 45.522" N	116° 13' 46.639" E
231	Kg. Sepangal	Tuaran	Kampung	5° 55' 5.313" N	116° 16' 50.020" E
232	Kg. Serandah	Tuaran	Kampung	6° 7' 42.289" N	116° 12' 29.462" E
233	Kg. Serusup	Tuaran	Kampung	6° 14' 50.507" N	116° 14' 31.181" E
234	Kg. Sg. Damit	Tuaran	Kampung	6° 10' 39.092" N	116° 14' 44.936" E
235	Kg. Sikolt	Tuaran	Kampung	5° 54' 53.885" N	116° 18' 28.904" E
236	Kg. Simbulan	Tuaran	Kampung	5° 55' 37.953" N	116° 21' 27.077" E
237	Kg. Sinalapak	Tuaran	Kampung	6° 5' 39.225" N	116° 22' 20.641" E
238	Kg. Sinansag	Tuaran	Kampung	6° 2' 4.699" N	116° 20' 59.623" E
239	Kg. Sinisian	Tuaran	Kampung	5° 51' 8.455" N	116° 21' 31.505" E
240	Kg. Sinopokan	Tuaran	Kampung	6° 0' 19.838" N	116° 19' 1.834" E
241	Kg. Sinorut	Tuaran	Kampung	6° 0' 5.256" N	116° 18' 48.201" E
242	Kg. Sinsara	Tuaran	Kampung	6° 15' 50.168" N	116° 18' 40.926" E
243	Kg. Sinulihan	Tuaran	Kampung	5° 58' 43.397" N	116° 27' 16.538" E
244	Kg. Sombakal	Tuaran	Kampung	6° 15' 24.722" N	116° 17' 58.932" E
245	Kg. Somodon/Rumbituan	Tuaran	Kampung	6° 11' 28.909" N	116° 20' 8.836" E

Bil	Nama	Daerah	Jenis	Latitud	Longitud
246	Kg. Somson	Tuaran	Kampung	6° 15' 22.650" N	116° 18' 23.159" E
247	Kg. Suang Dungan	Tuaran	Kampung	6° 15' 43.768" N	116° 14' 50.696" E
248	Kg. Suangga	Tuaran	Kampung	6° 15' 48.859" N	116° 15' 21.886" E
249	Kg. Sudot	Tuaran	Kampung	6° 13' 5.293" N	116° 12' 28.657" E
250	Kg. Suhaman	Tuaran	Kampung	6° 16' 24.367" N	116° 18' 4.234" E
251	Kg. Sukang	Tuaran	Kampung	6° 0' 36.133" N	116° 19' 4.972" E
252	Kg. Sumondok	Tuaran	Kampung	6° 15' 15.073" N	116° 17' 28.240" E
253	Kg. Suromboton	Tuaran	Kampung	6° 15' 58.837" N	116° 21' 16.834" E
254	Kg. Tagas	Tuaran	Kampung	6° 9' 38.817" N	116° 13' 40.893" E
255	Kg. Taginambur	Tuaran	Kampung	6° 1' 38.628" N	116° 26' 36.698" E
256	Kg. Tajau	Tuaran	Kampung	6° 13' 8.656" N	116° 14' 29.098" E
257	Kg. Talantang	Tuaran	Kampung	5° 59' 38.535" N	116° 20' 56.875" E
258	Kg. Tambalang	Tuaran	Kampung	6° 11' 26.427" N	116° 11' 47.755" E
259	Kg. Tambalugu	Tuaran	Kampung	6° 8' 48.339" N	116° 14' 11.876" E
260	Kg. Tamparuli	Tuaran	Kampung	6° 8' 27.017" N	116° 15' 39.040" E
261	Kg. Tampulan	Tuaran	Kampung	6° 3' 34.429" N	116° 12' 47.240" E
262	Kg. Tapatau	Tuaran	Kampung	6° 0' 32.795" N	116° 21' 50.934" E
263	Kg. Telibong	Tuaran	Kampung	6° 8' 39.948" N	116° 15' 4.072" E
264	Kg. Terayung	Tuaran	Kampung	6° 8' 58.985" N	116° 8' 56.101" E
265	Kg. Termenung	Tuaran	Kampung	6° 13' 33.820" N	116° 13' 0.900" E
266	Kg. Tibabar	Tuaran	Kampung	6° 3' 20.793" N	116° 18' 27.185" E
267	Kg. Timbok	Tuaran	Kampung	6° 9' 44.659" N	116° 12' 50.179" E
268	Kg. Tinambak	Tuaran	Kampung	6° 11' 31.831" N	116° 17' 12.186" E
269	Kg. Tinompok Ulu	Tuaran	Kampung	5° 59' 47.690" N	116° 17' 46.037" E
270	Kg. Tinuhan	Tuaran	Kampung	6° 13' 36.925" N	116° 19' 46.667" E
271	Kg. Tiong Gondohon	Tuaran	Kampung	5° 59' 4.881" N	116° 29' 34.073" E
272	Kg. Tiong Karanaan	Tuaran	Kampung	5° 58' 2.953" N	116° 28' 51.605" E
273	Kg. Tiong Perungusan	Tuaran	Kampung	5° 58' 37.551" N	116° 28' 53.477" E
274	Kg. Tiong Ratau Dua	Tuaran	Kampung	5° 59' 10.382" N	116° 28' 50.820" E
275	Kg. Tiong Ratau Satu	Tuaran	Kampung	5° 58' 56.952" N	116° 29' 12.732" E
276	Kg. Tiong Ratau Tiga	Tuaran	Kampung	5° 59' 20.131" N	116° 28' 41.830" E

Bil	Nama	Daerah	Jenis	Latitud	Longitud
277	Kg. Tiong Simpodon	Tuaran	Kampung	5° 58' 39.693" N	116° 29' 25.811" E
278	Kg. Tiong Temburung	Tuaran	Kampung	5° 58' 10.910" N	116° 28' 36.656" E
279	Kg. Tiung Tiung	Tuaran	Kampung	6° 4' 57.613" N	116° 20' 51.187" E
280	Kg. Tivong	Tuaran	Kampung	5° 55' 13.641" N	116° 20' 14.252" E
281	Kg. Tivong Ulu	Tuaran	Kampung	5° 55' 45.579" N	116° 19' 48.367" E
282	Kg. Tobohon	Tuaran	Kampung	5° 53' 41.721" N	116° 22' 51.189" E
283	Kg. Togop	Tuaran	Kampung	6° 6' 46.935" N	116° 19' 19.591" E
284	Kg. Togudon	Tuaran	Kampung	5° 50' 55.115" N	116° 18' 8.701" E
285	Kg. Tombongan	Tuaran	Kampung	6° 3' 12.591" N	116° 16' 27.596" E
286	Kg. Tombung	Tuaran	Kampung	6° 5' 0.540" N	116° 17' 15.086" E
287	Kg. Tomis Baru	Tuaran	Kampung	6° 5' 59.254" N	116° 20' 15.914" E
288	Kg. Tomis Jaya	Tuaran	Kampung	5° 59' 55.309" N	116° 28' 57.396" E
289	Kg. Tompinahaton	Tuaran	Kampung	6° 4' 26.759" N	116° 17' 19.376" E
290	Kg. Tongkurcayoh	Tuaran	Kampung	6° 9' 52.101" N	116° 15' 21.627" E
291	Kg. Topokon	Tuaran	Kampung	6° 11' 24.903" N	116° 17' 57.367" E
292	Kg. Tosong	Tuaran	Kampung	5° 56' 33.246" N	116° 25' 2.026" E
293	Kg. Trayong	Tuaran	Kampung	6° 8' 35.218" N	116° 9' 3.601" E
294	Kg. Tudan	Tuaran	Kampung	5° 51' 37.873" N	116° 19' 50.933" E
295	Kg. Tulung	Tuaran	Kampung	5° 59' 14.490" N	116° 18' 24.082" E
296	Kg. Tumbul	Tuaran	Kampung	6° 14' 10.952" N	116° 12' 1.643" E
297	Kg. Tunggau	Tuaran	Kampung	5° 53' 53.470" N	116° 20' 49.843" E
298	Kg. Ulu Nababar	Tuaran	Kampung	5° 56' 41.147" N	116° 23' 9.593" E
299	Kg. Ulu Telipok	Tuaran	Kampung	6° 5' 45.620" N	116° 13' 1.917" E
300	Kg. Waig-Waig	Tuaran	Kampung	6° 0' 59.664" N	116° 18' 0.862" E
301	Kg. Wangkod	Tuaran	Kampung	6° 12' 15.624" N	116° 20' 22.080" E
302	Kg. Wasai	Tuaran	Kampung	5° 56' 1.538" N	116° 26' 4.553" E
303	Kg.an Simpangan	Tuaran	Kampung	6° 12' 46.869" N	116° 12' 21.543" E
304	Kiulu	Tuaran	Kampung	6° 1' 51.763" N	116° 17' 32.534" E
305	Kokobuan	Tuaran	Kampung	6° 3' 19.931" N	116° 23' 41.602" E
306	Kompinanam	Tuaran	Kampung	6° 11' 41.821" N	116° 14' 52.264" E
307	Kuala Tumbul	Tuaran	Kampung	6° 14' 4.674" N	116° 11' 33.052" E

Bil	Nama	Daerah	Jenis	Latitud	Longitud
308	Lamas	Tuaran	Kampung	6° 16' 34.935" N	116° 14' 59.010" E
309	Lokos	Tuaran	Kampung	5° 58' 21.795" N	116° 27' 19.743" E
310	Malangang	Tuaran	Kampung	6° 6' 7.313" N	116° 17' 27.870" E
311	Mantaranau	Tuaran	Kampung	6° 3' 43.610" N	116° 17' 15.457" E
312	Mantob Polar	Tuaran	Kampung	5° 58' 21.699" N	116° 18' 1.351" E
313	Mile 12	Tuaran	Kampung	6° 10' 38.049" N	116° 23' 6.058" E
314	Mile 12	Tuaran	Kampung	6° 7' 12.141" N	116° 23' 5.116" E
315	Moontif A	Tuaran	Kampung	6° 13' 0.957" N	116° 22' 22.375" E
316	Moontif B	Tuaran	Kampung	6° 13' 3.685" N	116° 22' 36.669" E
317	Nanampuan	Tuaran	Kampung	6° 7' 16.802" N	116° 15' 31.154" E
318	P.Lipan	Tuaran	Pulau	6° 8' 31.085" N	116° 11' 28.352" E
319	Piniang	Tuaran	Kampung	6° 7' 5.228" N	116° 10' 21.921" E
320	Pmtg. Karampunai	Tuaran	Permatang	6° 23' 28.035" N	115° 52' 34.059" E
321	Pmtg. Lomba-Lomba	Tuaran	Permatang	6° 45' 56.341" N	115° 58' 28.826" E
322	Pmtg. Mangalam	Tuaran	Permatang	6° 9' 6.039" N	115° 21' 23.035" E
323	Pmtg. Pindasan	Tuaran	Permatang	6° 39' 17.009" N	115° 59' 20.544" E
324	Pukak	Tuaran	Kampung	6° 2' 9.334" N	116° 19' 25.954" E
325	Pukak Kedai	Tuaran	Kampung	6° 1' 36.645" N	116° 19' 0.491" E
326	Puntigabai	Tuaran	Kampung	5° 53' 0.889" N	116° 16' 41.930" E
327	Rambai	Tuaran	Kampung	6° 9' 28.578" N	116° 15' 25.482" E
328	Rumah Murah Laya-Laya	Tuaran	Taman	6° 9' 55.424" N	116° 9' 53.610" E
329	Rungus	Tuaran	Kampung	6° 6' 38.551" N	116° 18' 50.082" E
330	Sasihan	Tuaran	Sungai	6° 8' 12.112" N	116° 22' 38.747" E
331	Sg. Bambagan	Tuaran	Sungai	6° 10' 30.910" N	116° 24' 43.965" E
332	Sg. Banai	Tuaran	Sungai	6° 13' 49.860" N	116° 17' 52.125" E
333	Sg. Bengkuat	Tuaran	Sungai	6° 14' 10.957" N	116° 17' 11.922" E
334	Sg. Berungis	Tuaran	Sungai	6° 8' 43.772" N	116° 13' 26.415" E
335	Sg. Berutak	Tuaran	Sungai	5° 53' 32.959" N	116° 19' 18.996" E
336	Sg. Bunadawan	Tuaran	Sungai	6° 2' 53.555" N	116° 13' 11.207" E
337	Sg. Bungkalang	Tuaran	Sungai	5° 52' 26.913" N	116° 18' 24.306" E
338	Sg. Damit	Tuaran	Sungai	6° 10' 53.507" N	116° 14' 32.710" E

Bil	Nama	Daerah	Jenis	Latitud	Longitud
339	Sg. Derapas	Tuaran	Sungai	6° 14' 4.362" N	116° 12' 32.060" E
340	Sg. Dewasah	Tuaran	Sungai	6° 14' 14.712" N	116° 21' 0.473" E
341	Sg. Gagoyan	Tuaran	Sungai	6° 2' 23.058" N	116° 14' 57.565" E
342	Sg. Garib	Tuaran	Sungai	5° 52' 5.262" N	116° 19' 23.175" E
343	Sg. Gontung	Tuaran	Sungai	6° 11' 34.811" N	116° 22' 36.548" E
344	Sg. Husagot	Tuaran	Sungai	5° 53' 9.038" N	116° 19' 36.823" E
345	Sg. Jelijas	Tuaran	Sungai	6° 14' 43.055" N	116° 17' 5.247" E
346	Sg. Kerisan	Tuaran	Sungai	6° 2' 13.590" N	116° 14' 36.121" E
347	Sg. Kibunot	Tuaran	Sungai	6° 14' 41.428" N	116° 22' 46.725" E
348	Sg. Kinsiang	Tuaran	Sungai	6° 13' 47.777" N	116° 17' 12.199" E
349	Sg. Kitau	Tuaran	Sungai	5° 51' 53.573" N	116° 21' 39.243" E
350	Sg. Konkuban	Tuaran	Sungai	5° 54' 55.389" N	116° 20' 31.230" E
351	Sg. Lapasan	Tuaran	Sungai	6° 14' 29.961" N	116° 18' 6.602" E
352	Sg. Libudan	Tuaran	Sungai	5° 53' 35.390" N	116° 20' 26.115" E
353	Sg. Lok Pisuk	Tuaran	Sungai	6° 16' 5.651" N	116° 14' 22.172" E
354	Sg. Masai	Tuaran	Sungai	6° 9' 48.534" N	116° 23' 37.881" E
355	Sg. Megambung	Tuaran	Sungai	6° 14' 50.147" N	116° 18' 39.135" E
356	Sg. Mendovus	Tuaran	Sungai	5° 52' 28.927" N	116° 21' 20.565" E
357	Sg. Mengkabong	Tuaran	Sungai	6° 8' 27.748" N	116° 9' 20.674" E
358	Sg. Mengkaladom	Tuaran	Sungai	5° 54' 18.440" N	116° 16' 41.694" E
359	Sg. Mensandai	Tuaran	Sungai	5° 55' 21.011" N	116° 22' 14.626" E
360	Sg. Misogit	Tuaran	Sungai	5° 53' 53.818" N	116° 22' 47.543" E
361	Sg. Nagat	Tuaran	Sungai	5° 54' 11.693" N	116° 19' 59.863" E
362	Sg. Nantun	Tuaran	Sungai	5° 52' 17.887" N	116° 21' 27.629" E
363	Sg. Napatungan	Tuaran	Sungai	6° 11' 30.937" N	116° 23' 28.120" E
364	Sg. Narudang	Tuaran	Sungai	6° 13' 41.196" N	116° 22' 9.109" E
365	Sg. Natgan	Tuaran	Sungai	6° 12' 49.811" N	116° 24' 33.417" E
366	Sg. Pamaladan	Tuaran	Sungai	5° 55' 32.166" N	116° 18' 23.339" E
367	Sg. Pangalawang	Tuaran	Sungai	6° 5' 0.978" N	116° 13' 31.006" E
368	Sg. Papat	Tuaran	Sungai	6° 14' 0.924" N	116° 12' 1.856" E
369	Sg. Papat	Tuaran	Sungai	6° 13' 22.733" N	116° 12' 37.393" E

Bil	Nama	Daerah	Jenis	Latitud	Longitud
370	Sg. Penabutan	Tuaran	Sungai	5° 55' 50.591" N	116° 24' 44.086" E
371	Sg. Pinagon	Tuaran	Sungai	5° 56' 56.444" N	116° 20' 55.411" E
372	Sg. Pinagon Kecil	Tuaran	Sungai	5° 56' 35.672" N	116° 22' 25.799" E
373	Sg. Pinahawan	Tuaran	Sungai	5° 52' 10.776" N	116° 20' 12.783" E
374	Sg. Pirau	Tuaran	Sungai	5° 56' 43.172" N	116° 27' 8.663" E
375	Sg. Poring	Tuaran	Sungai	5° 53' 46.252" N	116° 21' 26.644" E
376	Sg. Rangadang	Tuaran	Sungai	6° 2' 59.916" N	116° 14' 22.849" E
377	Sg. Sambah	Tuaran	Sungai	6° 14' 26.116" N	116° 16' 47.337" E
378	Sg. Seribuan	Tuaran	Sungai	5° 56' 7.112" N	116° 25' 44.357" E
379	Sg. Sombakal	Tuaran	Sungai	6° 14' 56.406" N	116° 17' 44.382" E
380	Sg. Sulaman	Tuaran	Sungai	6° 14' 13.664" N	116° 22' 19.747" E
381	Sg. Sulaman	Tuaran	Sungai	6° 14' 38.306" N	116° 13' 28.598" E
382	Sg. Sungoi	Tuaran	Sungai	5° 53' 1.179" N	116° 22' 20.876" E
383	Sg. Tajau	Tuaran	Sungai	6° 13' 18.259" N	116° 14' 42.774" E
384	Sg. Tajau	Tuaran	Sungai	6° 13' 49.796" N	116° 15' 24.858" E
385	Sg. Tambai	Tuaran	Sungai	6° 14' 19.469" N	116° 13' 19.334" E
386	Sg. Tambalang	Tuaran	Sungai	6° 10' 18.285" N	116° 9' 51.831" E
387	Sg. Tambulaung	Tuaran	Sungai	6° 6' 34.167" N	116° 13' 54.448" E
388	Sg. Telibong	Tuaran	Sungai	6° 6' 12.985" N	116° 14' 19.227" E
389	Sg. Telipok	Tuaran	Sungai	6° 4' 42.123" N	116° 12' 51.466" E
390	Sg. Tenghilan	Tuaran	Sungai	6° 14' 45.110" N	116° 21' 15.036" E
391	Sg. Tinuhan	Tuaran	Sungai	6° 14' 36.677" N	116° 18' 50.878" E
392	Sg. Tivong	Tuaran	Sungai	5° 55' 44.258" N	116° 20' 11.543" E
393	Sg. Tombongan	Tuaran	Sungai	6° 2' 11.223" N	116° 15' 27.784" E
394	Sg. Torabun	Tuaran	Sungai	6° 14' 2.220" N	116° 22' 16.859" E
395	Sg. Tuaran	Tuaran	Sungai	6° 10' 55.312" N	116° 13' 28.703" E
396	Sg. Tuaran	Tuaran	Sungai	6° 13' 7.000" N	116° 11' 10.236" E
397	Sg. Undok	Tuaran	Sungai	6° 14' 9.878" N	116° 17' 59.444" E
398	Sg. Wangkod	Tuaran	Sungai	6° 12' 3.344" N	116° 22' 52.956" E
399	Sg. Wasai	Tuaran	Sungai	5° 56' 15.005" N	116° 26' 13.239" E
400	Sungoi 8 Poring 1	Tuaran	Sungai	5° 53' 26.923" N	116° 24' 36.294" E

Bil	Nama	Daerah	Jenis	Latitud	Longitud
401	Tambulaong	Tuaran	Kampung	6° 5' 53.071" N	116° 13' 57.015" E
402	Tamis A	Tuaran	Kampung	6° 0' 25.041" N	116° 28' 31.178" E
403	Tamis B	Tuaran	Kampung	6° 0' 4.226" N	116° 28' 14.517" E
404	Tamparuli	Tuaran	Kampung	6° 8' 4.884" N	116° 16' 38.389" E
405	Tamparuli	Tuaran	Kampung	6° 8' 15.391" N	116° 16' 6.728" E
406	Teluk Sulaman	Tuaran	Teluk	6° 15' 3.000" N	116° 15' 6.473" E
407	Tenghilan	Tuaran	Kampung	6° 14' 33.730" N	116° 19' 47.143" E
408	Tenompok	Tuaran	Kampung	6° 0' 17.094" N	116° 30' 35.459" E
409	Tg. Bengkuat	Tuaran	Tanjung	6° 14' 17.862" N	116° 16' 51.005" E
410	Tg. Berantai	Tuaran	Tanjung	6° 17' 26.411" N	116° 15' 30.782" E
411	Tg. Indai	Tuaran	Tanjung	6° 13' 58.659" N	116° 11' 45.222" E
412	Tg. Kindu	Tuaran	Tanjung	6° 13' 52.212" N	116° 16' 30.614" E
413	Tg. Lok Pisuk	Tuaran	Tanjung	6° 16' 12.291" N	116° 13' 41.603" E
414	Tg. Lok Senang	Tuaran	Tanjung	6° 16' 48.397" N	116° 13' 54.171" E
415	Tg. Sangat	Tuaran	Tanjung	6° 14' 40.447" N	116° 16' 19.234" E
416	Tg. Suang Nangka	Tuaran	Tanjung	6° 14' 9.883" N	116° 15' 51.435" E
417	Tg. Tamadau	Tuaran	Tanjung	6° 17' 7.082" N	116° 14' 21.588" E
418	Tg. Tombogo	Tuaran	Tanjung	6° 18' 25.685" N	116° 16' 45.800" E
419	Tg. Torong Pagung	Tuaran	Tanjung	6° 15' 34.648" N	116° 13' 43.994" E
420	Tg. Torong Tera	Tuaran	Tanjung	6° 14' 41.318" N	116° 12' 23.452" E
421	Tg.Torong Terayong	Tuaran	Tanjung	6° 15' 17.798" N	116° 16' 16.618" E
422	Tmn. Negara Banjaran Crocker	Tuaran	Hutan	5° 48' 38.295" N	116° 21' 6.821" E
423	Tmn. Telipok Jaya	Tuaran	Taman	6° 6' 5.907" N	116° 12' 20.091" E
424	Tmn. Telipok Ria	Tuaran	Taman	6° 6' 34.563" N	116° 12' 32.002" E
425	Tmn. Telipok Square	Tuaran	Taman	6° 6' 52.670" N	116° 12' 16.964" E
426	Togop	Tuaran	Kampung	6° 7' 11.760" N	116° 18' 16.681" E
427	Tompinahaton	Tuaran	Kampung	6° 4' 22.158" N	116° 17' 1.694" E
428	Tompok-Tompok Pasir	Tuaran	Tompok	6° 7' 30.021" N	115° 22' 20.035" E
429	Wangkod	Tuaran	Kampung	6° 12' 39.713" N	116° 22' 51.773" E