



Archivio storico comunale

*“L’archivio costituisce la più autentica
registrazione della memoria di un popolo”
(E. Lodolini)*



*L’archivio del Comune di Tossicia
conserva
valorizza
fornisce la conoscenza
rende fruibile
il proprio patrimonio culturale*

Sede Palazzo Marchesale
Consultazione informatica Museo di Tossicia
Artigianato Arte - Comunicazione
Via Salita del Castello
Telefono 0861.698414
E-mail museotossicia@virgilio.it
Orario Sabato dalle 10,00 alle 13,00

Ingresso gratuito



**COMUNE DI TOSSICIA
(PROVINCIA DI TERAMO)**

ARCHIVIO STORICO COMUNALE

INVENTARIO

SEC. XVI - 1968

a cura di
Anna Maria Censorii
per Actainfo – Roseto degli Abruzzi (TE)

Novembre 2008

GENNARO DOMENICO

CO Pogliacelli Dottore di Legge Nobile Viuente

Edoardo Antonio figlio di Legge d'anni 30
 Felicia Mirsi Moglie del detto Edoardo Antonio d'anni 29

Giuseppe di Siluero di Casciano Teruitare d'anni 25

Angela Caparelo di Castagna Terua d'anni 25
 Abita in casa propria di molti membri, giusta d'auanti la strada, da dietro le coste, e rige, da un lato M. Ermegildo de Ferris Magnanini, e dall'altro lato la strada, e Francescantonio Casciano.

Possede un orticino di canne cinquato della sudetta casa, da sotto le e fosso, da un lato il sudetto Do dall'altro l'Abbate D. Domenico diosi, e da sopra la sudetta casa.

Altra casa sita uerso la Porta di di membri quattro per uso propria d'auanti la strada, da d

1758
 1759
 1760
 1781

del Rociarello, paga al Reuerendo Arcipresb. di questa Terra, una salmezza di Mosto, annui grana uenti sei, e due scerri

Resti li pesi mc. 220 - 224

GIUSEPPE STATERA

Nobile viuente d'anni 40
 Guerico Domenico fratello d'anni 50
 Lucina sorella d'anni 48
 Sindama sorella d'anni 40
 Teresa Jassorini Madre Vedoua d'anni 40
 Cristina di Michele d'Ornano Terua d'anni 20

Abita in casa propria di membri uenti, giusta d'auanti la strada publica, da dietro le rige, e fosso, da un lato la ruua, e dall'altro lato l'orticino proprio.

In contrada delle coste del Vallone femola quattro, e quarte due seminacrio, et incolto, con fratte, vigna, capanne, canneto, et altri arbori, da sotto lo fosso, dalla destra Tomaso di Giuseppe, dalla sinistra il D. Gennaro

Resti li pesi mc. 220 - 224

Catasto onciario

Blasio di Blasio Camparolo d'anni 66.

*M*onfrasio ^{in capitale} 125.
*S*averio ^{in capitale} 29.
*S*uperna ^{in capitale} 10.

*I*ndustria di ^{Nesta Pocat} once 24.
*I*ndustria di ^{...} once 15.
*I*ndustria di ^{...} once 10.

Mobilio in casa... ...

...
...
...
...
...

*M*inuccio di Jona, di sua rata annua ...
*A*lessia e Tomasa ^{...} ...
... di sua rata annua ...

GIUSEPPE MIRTÌ

*M*obile ^{Viuese} d'anni 24
*M*ariantonia Corella d'anni 38
*G*erardo Beneficario ^{Di Giacomo Fratello} d'anni 37
*M*estice Corella d'anni 30
*V*ergilia Corella d'anni 28
*A*ngelica Corella Monica di casa d'anni 25
*A*nna Felice Corella d'anni 22
*P*asquida Corella d'anni 20

Catasto onciario



Catasto antico

Lettera 28 860
7 v 1

APRUTINI /

Il Generale GARIBALDI mi manda fra voi per raccogliervi intorno al nostro vessillo . Desso già sveatola per le vostre montagne salutato da mille voci : ed i giovani volontari accorrono rapidamente ad offrire i loro petti sull' altare della patria .

I vostri padri furon grandi fra i primi guerrieri delle Legioni Romane : ed è fama che allorquando in Campidoglio si voleva additare un valoroso si onorava del vostro nome .

Voi , eredi di tanta gloria , sorgerete tutti all' invito di quel Grande al quale la Provvidenza commetteva la liberazione d' Italia .

Armatevi -- accorrete -- o giovani , e venite ad imparare come si vince allorquando innanzi alle nostre bajonette tuona il nome di patria .

Evocate le vostre avite memorie , ed il genio della vittoria apparirà luminoso sù le vostre bandiere , e disperderà il nemico .

Io conduco tra voi i bravi Cacciatori del Vesavio e del Sannio, i quali , già provati alle patrie battaglie, vi apriranno la via marciando all' avanguardia -- Guai al miserabile che si frappone su la nostra via!

All' armi , Aprutini . E sia vostro grido di guerra L' ITALIA UNA DALL' ALPI A SIRAGUSA .

VIVA ITALIA ! VIVA VITTORIO EMANUELE ! VIVA GARIBALDI ! ! ! !

Solmona 28 Settembre 1860.

Il Colonnello
TEODORO PATERAS



Uniformi della guardia nazionale, serie XV-5, b. 23, f. 142

STUDIO TECNICO
Ing. ALFONSO DE ALBENTIS
Torino

Tavola VI

PROGETTO DELL'EDIFICIO SCOLASTICO DEL COMUNE DI TOSSICIA

PROSPETTO A SUD

Scala 1:100

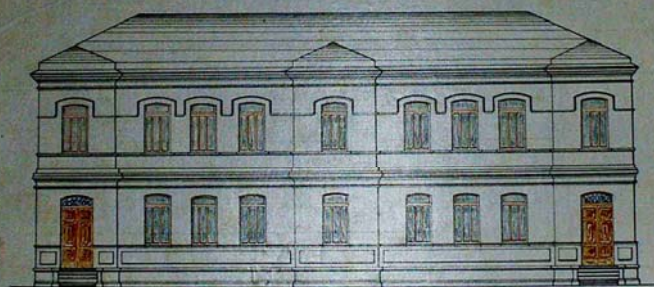

Cat. IX, classe 2, b. 1, f. 7

Profilo storico istituzionale

Tossicia si erge su uno sperone a 409 m. sul livello del mare protendendosi alla confluenza di due torrenti, il Chiarino e il Della Valle, che confluiscono nel fiume Mavone.

L'origine del toponimo è incerta, si suppone che possa essere rapportato con antroponimi latini quali Tossasius, Tussius, Tussisius e simili¹. Secondo altre supposizioni è da ricondursi a Turris Sicula, per la presenza di un'altissima torre che sovrastava la Valle Siciliana. Con il passare del tempo, le due parole si sarebbero fuse contraendosi in Tossicia.

In documenti antichi e recenti viene indicato anche il nome Toxicia, ed è proprio alla radice tox che si collega l'ipotesi legata a Toxicum equivalente di veleno, per motivi legati alla presenza di numerosissimi serpenti che causavano grandi disagi ai primi stanziamenti abitativi.

Secondo un'altra versione tradizionale Tossicia prende il nome dal barone Tosia di Ornano che nel IX secolo vi fondò una villa. Nel Catalogus Baronum (aa. 1150-1168) l'abitato viene citato con la denominazione "Tusciam"².

La storia di Tossicia è strettamente legata al Marchese Don Ferrante Alarçon y Mendoza che nel 1526 vi fissò la sua dimora elevando il paese a capitale del marchesato della Valle Siciliana. Prima del 1500, a partire dal XII secolo fu dominio del Re Ruggiero II di Sicilia, poi feudo di Odorisio Collepetrano e successivamente baronia della famiglia Orsini. Dopo qualche tempo gli Orsini cedettero il feudo a Francesco Riccardi di Ortona ma ne tornarono in possesso subito dopo³ e vi rimasero fino al 1525 quando, schieratisi in favore della Francia ne seguirono la sorte avversa e furono costretti ad abbandonare la Valle Siciliana.

¹ *Dizionario di toponomastica*, Bologna, 1972, p. 662

² *Ibidem*

³ A. STUARD, *Architettura e urbanistica nel medioevo teramano*, Teramo, 1980

A seguito della ristrutturazione del Regno di Napoli, operata da Carlo V, la Valle Siciliana venne assegnata a Ferdinando de Alarçon y Mendoza per il valore dimostrato nella battaglia di Pavia (1525), nel corso della quale aveva sconfitto l'esercito francese e fatto prigioniero il re Francesco I.

L'Imperatore Carlo V così scrisse "... Essendo venuti in nostro possesso ed in potere della nostra Curia per giusto titolo, in questo Regno di Sicilia di qua dal Faro, ed essendo stata devoluta a noi la Valle Siciliana "con tutti i castelli" noi li diamo al diletto Ferdinando Alarçon ed ai suoi successori ed eredi, mentre erigiamo il marchesato della Valle siciliana, e lo innalziamo, promuoviamo e decoriamo del titolo, dell'onore e della dignità di Marchese"⁴.

Tossicia venne eretta a sede politica e amministrativa del governatorato dei Mendoza e lo rimase per tutta la durata della dominazione spagnola nel Regno di Napoli. Questa decisione scaturita dall'importanza amministrativa che competeva a Tossicia in quanto sede "*degli ufficiali o funzionari incaricati a governare le università degli uomini di tutto il marchesato*"⁵, suscitò profonde ripercussioni negative tra i centri della vallata. In particolare Isola del Gran Sasso ne rivendicava con forza la sede del governatorato per la sua maggiore importanza sia nel settore economico che in quello culturale.

I marchesi Mendoza, si mostrarono molto aperti allo sviluppo economico locale ed una marcata sensibilità nel settore della cultura e della salute pubblica, Tossicia già nel seicento aveva un ospedale.

A partire dalla metà del XVIII secolo i successori di Ferdinando de Alarçon non furono però di idee politiche aperte e di grande liberalità come i primi Mendoza.

Essi esercitarono il potere principalmente in funzione di un proprio consolidamento economico, esercitata attraverso la richiesta di maggiori

⁴ cfr. A. MARINO in AA.VV. *La Valle Siciliana e del Mavone*, p. 53

⁵ cfr. *ibidem*, p. 55

imposte a danno dell'Università, causando un crescente impoverimento della popolazione già sottoposta a gravi difficoltà economiche e sociali.

Le ragioni finalizzate all'abolizione delle vessazioni inflitte furono perorate dal giurista repubblicano Giorgio Vincenzo Pigliacelli, nato a Tossicia il 7 febbraio 1751. Questo illustre personaggio è considerato uno dei maggiori esponenti e protagonisti della repubblica napoletana di cui fu Ministro di Grazia e Giustizia e di Polizia nel "triennio antirivoluzionario" di fine settecento.

Per il completo affrancamento del territorio dai vincoli feudali, occorrerà attendere qualche anno, quando, con l'arrivo delle truppe francesi e l'instaurarsi del governo napoleonico nel 1806, la Marchesa della Valle sarà costretta ad abbandonare il palazzo di Tossicia e rinunciare ai diritti vantati sulla Valle Siciliana. Il 10 settembre 1811⁶ viene, infatti, eletto un perito per la divisione dei beni demaniali in comune con l'ex Marchesa della Valle.

Tossicia da università a comune

Con provvedimento del 2 agosto 1806 il regime napoleonico abolisce la feudalità con tutte le sue attribuzioni⁷. Il Regno di Napoli viene suddiviso in 13 province presiedute da un "*intendente incaricato 'dell'amministrazione civile o finanziaria e dell'alta polizia', dal consiglio d'intendenza, e dal consiglio provinciale*"⁸, ogni provincia viene suddivisa in circondari. Fanno parte della provincia di Teramo 16 circondari, tra cui Tossicia. Il circondario di Tossicia comprende: *Castelli, Isola, Petto, Chiarino, Intermesoli, Leognano, Fano Trojano, Fano a Corno e Forca di Valle, Pietra Camela, Ornano, Castiglioni della Valle, Caldarola,*

⁶ A.S.C.Tossicia sezione archivio antico, b. 1, f. 1

⁷ ANGELO MELCHIORRE, Storia d'Abruzzo tra fatti e memoria, 1989, p. 223

⁸ cfr. O. DI STANISLAO, *Dall'università al comune. La riforma delle circoscrizioni territoriali* in Atti del convegno di studi La nascita del Comune moderno e del Ministero dell'Interno nell'Italia meridionale 1806-1815, p. 63

*Cerqueto della Valle, Celiberto, Cerchiara, Ceriseto, Colledonico, Colle d'Oro, Cusciano, Casale S. Nicola, Flamignano, Rossi, S. Massimo, Trignano*⁹.

I comuni vengono classificati in tre classi in base al numero degli abitanti:

1^ classe oltre 6000

2^ classe da 3000 a 6000

3^ classe inferiore a 3000¹⁰.

Gli organi istituzionali preposti all'amministrazione dei comuni sono i consigli decurionali e il sindaco che rappresenta la prima autorità del comune.

I decurioni, che si occupano degli interessi dei propri comuni, vengono eletti mediante il sorteggio tra i facenti parte ad una lista di proprietari con una rendita minima di 24 ducati. La gestione amministrativa viene affidata ai sindaci, al primo e secondo eletto, un cancelliere archiviario, un cassiere. Con delibera del decurionato di Tossicia n. 1 del 10 marzo 1810¹¹ vengono, infatti, nominati il Cancelliere archiviario ed il suo aiutante.

I comuni minori possono riunirsi e l'amministrazione municipale deve risiedere

nel comune dove l'amministrazione stessa prende il nome.

Fanno parte del comune riunito di Tossicia i comuni di Chiarino, Colledonico, Ornano, Cusciano, Flamignano, Aquilano i quali designano un loro rappresentante che collabora con il sindaco nello svolgimento dell'attività amministrativa. Si ricalca così il modello francese che prevede il "maire" (sindaco), gli "adjoints" (aggiunti) ed il "conseil municipal" (decurionato)¹².

⁹ cfr. . DI CESARE, *Lecture di storie teramane attraverso le carte dell'archivio Ferri (1650-1864)*, Bellante, 1987, p. 102

¹⁰ G. LANDI , *Istituzioni del Regno delle Due Sicilie*, p. 695

¹¹ A.S.C.Tossicia, b. 1, f. 1

¹² G. LANDI , *Istituzioni del Regno delle Due Sicilie*, p. 707

Il 2 maggio 1810¹³ anche a Tossicia vengono nominati gli aggiunti per la compilazione degli atti di stato civile nei comuni di Chiarino, Colledonico, Ornano, Cusciano, Flamignano, Aquilano.

Il regime napoleonico interviene con altre disposizioni rendendo pubblica e obbligatoria la scuola primaria, sopprime gli ordini religiosi, rende obbligatoria la compilazione degli stati di popolazione (registri di stato civile), ed inoltre emana provvedimenti riguardanti la suddivisione delle terre demaniali, la costruzione delle strade, degli ospedali, dei cimiteri.

Nel comune di Tossicia, dalle registrazioni del giornale di cassa del 1812¹⁴, risultano tra le spese sostenute, le retribuzioni pagate al cancelliere archiviario, al serviente, al regolatore dell'orologio, all'impiegato nell'amministrazione, al maestro di scuola, mentre riscuote gli affitti del mulino, del locale ad uso di osteria, del locale ad uso di macello ed inoltre la gabella sui generi di consumo.

Le riforme sui comuni introdotte da Giuseppe Bonaparte con la legge 8 agosto 1806 e dal suo *“successore Gioacchino Murat (il quale prende ufficialmente possesso del trono di Napoli il 20 luglio 1808)”*¹⁵, furono recepite da Francesco I con la legge 12 dicembre 1816.

L'anno 1860 decreta la fine del regno Borbonico. L'unione con il Regno d'Italia è sancita con il Plebiscito del 21 ottobre 1860.

L'entrata in vigore della legge 20 marzo 1865, n. 2248, la prima legge comunale e provinciale del nuovo stato, sancisce di fatto il passaggio alle nuove forme di amministrazione periferica. Il territorio viene diviso in province, circondari, mandamenti e comuni ai sensi della legge n. 2248/1874, art. 1.

Il Comune prende un nuovo assetto istituzionale, gode di una relativa autonomia finanziaria e di autonomia impositiva, il suo bilancio prevede,

¹³ A.S.C.Tossicia, b. 1, f. 1

¹⁴ A.S.C.Tossicia, Sottoserie 2, b. 7, f. 42

¹⁵ cfr. ANGELO MELCHIORRE, o.cit. , p. 224

accanto alle spese facoltative, una nutrita lista di spese obbligatorie. Gli organi comunali sono costituiti dal Consiglio comunale elettivo, più o meno esteso a seconda della popolazione, dalla Giunta municipale, dal Sindaco nominato per Decreto Regio fra i Consiglieri comunali. Il Sindaco è definito dalla legge «capo dell'amministrazione comunale e ufficiale del Governo». La nomina regia dei Sindaci viene abolita con l'emanazione della legge del 4 maggio 1898, n. 164 e sostituita con l'elezione da parte del Consiglio. La legge del 1865 fu poi abrogata e furono emanate una nuova serie di leggi nel 1889, 1898, 1908, 1934.

Altra trasformazione avviene durante il periodo fascista con la legge 4 febbraio 1926, n. 237 e con il D.R.L. 3 settembre 1926. Abolito il sistema elettivo, viene istituito l'ordinamento podestarile di nomina governativa. Tutte le competenze esercitate dal Consiglio, dalla Giunta e dal Sindaco vengono trasferite al podestà.

Negli anni bui del secondo conflitto mondiale, Tossicia diviene sede di un campo di concentramento. Nel 1940 alcuni palazzi vengono destinati alla reclusione di deportati di origine Rom e cinese¹⁶. Il campo di concentramento verrà chiuso nel 1944¹⁷ e viene assicurata assistenza agli ex internati.¹⁸

Nello stesso anno viene soppresso l'istituto podestarile e il R.D.L. 4 aprile 1944, n. 111 reintroduce il sindaco e la giunta municipale, mentre le disposizioni del 1946 ristabiliscono gli ordinamenti comunali e regolano l'elezione dei Consigli.

¹⁶ A.S.C.Tossicia b. 1 ff. 19-20, cat. XV cl. 11

¹⁷ A.S.C.Tossicia b. 1 f. 22, cat. XV cl. 11

¹⁸ A.S.C.Tossicia b. 2 f. 26, cat. XV cl. 11

Stemma

L'uso di insegne ed effigi che richiamassero ad un senso di appartenenza è antichissimo e legato all'organizzazione militare, dove era essenziale identificare gli eserciti spesso non contraddistinti da divise o uniformi.

Nell'alto medioevo tutti i comuni si dotarono di un proprio stemma composto, generalmente, da tre elementi: lo scudo su cui viene riprodotto il vero e proprio stemma, la corona e l'elemento di carattere decorativo.

Lo stemma del Comune di Tossicia ha subito nel corso dei secoli diverse modifiche e quello attuale adottato dal comune riporta sullo scudo dorato un drago alato di colore verde, cimato di corona e recante ai lati un ramo di ulivo ed uno di quercia che si intersecano nell'estremità inferiore, uniti da un nastro tricolore.

La presenza di un drago alato non è frequente nell'araldica italiana ed invece è molto più diffusa nei paesi germanici. Questa figura chimerica è simbolo di custodia, fedeltà e vigilanza. Il ramo di quercia indica la forza e il dominio, quello d'ulivo la pace e la gloria. La corona indica la nobiltà di origine¹⁹.

La popolazione

Raffrontando i dati dal 1859 al 1936 si ha un aumento della popolazione di circa il 45%.

Nel 1859 il comune di Tossicia è un comune di 3^a classe con 1.929 abitanti²⁰, nel 1936, il periodo con maggiore densità di popolazione, i dati del censimento rilevano 2.720²¹ residenti.

Il processo di spopolamento diventa significativo dalla seconda metà del sec. XX e il perdurare del decremento demografico fa registrare una

¹⁹ A.S.C.Tossicia b. 1 f. 3, cat. I cl. 1

²⁰ A.S.C.Tossicia b. 16 f. 87, serie V sottoserie 5

²¹ AA.VV., Centri storici minori proposte per il recupero, Istituto di credito fondiario delle Marche, Umbria, Abruzzo e Molise, 1990, p.354

diminuzione percentuale della popolazione che passa, nell'arco di mezzo secolo, dal 13,2% del 1961 (2.361 abitanti, censimento 1961) al 45% del 2001 (1.497 abitanti censimento 2001).

L'archivio

Introduzione

L'intervento di riordino, inventariazione e informatizzazione dell'archivio storico del comune di Tossicia è stato reso possibile grazie all'interessamento del sindaco Silvana Marano e dell'attuale Amministrazione che hanno colto l'opportunità del cofinanziamento regionale presentando un progetto redatto ai sensi della L.R. 36/1999. I lavori di riordinamento e inventariazione sono stati eseguiti secondo le disposizioni impartite dalla Soprintendenza archivistica per l'Abruzzo.

Riordini precedenti.

Il fondo archivistico comunale disponeva, prima dell'attuale riordino, di un inventario sommario per gli atti dal 1766 al 1954 nel quale erano compresi, oltre al carteggio, anche le serie dei registri di protocollo, le deliberazioni, i catasti. Sia il carteggio che i registri erano disposti secondo le XV categorie e classi di un titolario non molto difforme da quello riportato nella circolare del Ministero dell'Interno 1 marzo 1897, n. 17100-2.

L'intervento fu disposto nel 1957 con delibera di Giunta dall'amministrazione²², che prendeva atto dell'impossibilità di consultazione delle pratiche e delle carte a causa del disordine in cui versava l'archivio a seguito degli eventi bellici e ne deliberava il riordinamento, individuando nell'Archivio di Stato di Teramo l'esecutore dei lavori.

Il primo riordinamento dell'archivio risale al 1891, così come attestano gli atti recentemente rinvenuti, quando il consiglio comunale, con propria deliberazione²³, incaricò il segretario comunale di procedere al riordino dell'archivio.

Traccia rilevante del suddetto lavoro è testimoniata dalle cartelline a stampa con l'indicazione della serie, categoria e numero del fascicolo che troviamo a partire dal 1860.

Nel 1984 la Soprintendenza archivistica per l'Abruzzo, a seguito d'ispezione, rilevò in archivio la presenza di un ulteriore nucleo non presente nell'inventario, costituito da pergamene e da una miscellanea di atti antichi rintracciati nel palazzo Marchesale, sfuggito al riordino eseguito nel 1957. Questi documenti vennero censiti nello stesso anno dal Bibliotecario comunale. Qualche anno dopo l'amministrazione comunale approvò il progetto di riordino dell'archivio ai sensi dell'art. 23 della Legge finanziaria n. 67/88 e dispose il trasferimento dell'intero fondo archivistico in ambienti idonei, individuati nell'attuale sede comunale. L'incarico fu

²² A.S.C.Tossicia deliberazione di giunta 19 agosto 1957, n. 154

²³ A.S.C.Tossicia, deliberazione del consiglio 17 luglio 1891, n. 7

affidato alla Cooperativa “La viola” di Tossicia²⁴. La mancanza di strumenti di corredo non ha reso possibile individuare nello specifico la tipologia d'intervento realizzata.

Stato dell'archivio

Il complesso archivistico, prima delle operazioni del presente progetto, riversava in uno stato di confusione e disordine.

Le carte che componevano l'inventario del 1957 avevano perso ogni nesso archivistico, l'oggetto indicato sui fascicoli ed il loro contenuto non era più rispondente alle indicazioni date dall'inventario. Ai fascicoli inventariati si aggiungevano, inoltre, circa 80 buste di miscellanea composte, senza distinzione, dagli atti e dal carteggio del comune di Tossicia e degli enti aggregati.

Altra indefinita porzione della documentazione archivistica, non compresa nell'inventario suddetto, era collocata nella soffitta del palazzo comunale.

Fasi operative d'intervento

Il lavoro di riordino è stato svolto presso la sede comunale ed ha interessato l'intero archivio storico, inclusi i fondi degli Enti aggregati, nell'arco di tempo compreso tra il XVIII secolo ed il 1968.

La complessità del lavoro ha richiesto l'articolazione dell'intervento in diverse fasi operative.

Le attività di analisi e schedatura del materiale hanno consentito la divisione dei documenti d'archivio in quattro sezioni.

La prima sezione dell'archivio antico si compone delle pergamene, degli atti e dei catasti onciari.

Nella seconda sezione dell'archivio preunitario, al fine di agevolare la consultazione, la documentazione che copre l'arco temporale dal 1806 al 1860, salvo talune pratiche che si concludono qualche anno più tardi, è stata classificata secondo il titolario in uso nella maggior parte dei comuni della provincia di Teramo, sulla base di uno schema fornito dalla Soprintendenza Archivistica per l'Abruzzo.

Le diverse segnature, appartenenti alle carte dal 1860 fino ai primi anni del 1900 circa, confluite nella terza sezione, hanno consentito di ricostruire il sistema classificatorio utilizzato anteriormente all'entrata in vigore del titolario emanato con la circolare, costituito da cinque serie: amministrazione, beneficenza, affari militari, pubblica sicurezza, baliatico, suddivise in altrettante categorie che raggruppano le varie tipologie di pratiche, contrassegnate dal numero di fascicolo. Il carteggio inerente la suddetta sezione è stato ripartito in XIV diverse tipologie di affari.

²⁴ A.S.C.Tossicia deliberazione di Giunta 21 febbraio 1988, n. 141

Per la quarta sezione, che copre l'arco temporale dal 1900 circa al 1968, salvo talune pratiche che si concludono qualche anno più tardi, si è seguita l'impostazione data nel precedente inventario utilizzando lo stesso titolare. Le serie principali e particolari sono state organizzate in ordine cronologico e sono costituite dai registri delle deliberazioni, dai protocolli, dai bilanci e consuntivi, dalle liste di leva, dai registri di stato civile, dal carteggio classificato.

Le pergamene sono state digitalizzate e informatizzate per rendere possibile una facile consultazione on site presso la sede del museo comunale dove è stata allestita una postazione informatica predisposta all'uso.

Il progetto prevedeva anche il restauro di cinque volumi antichi costituiti dai catasti onciari delle università di Tossicia – Ornano, di Chiarino, di Colledonico, dai catasti antichi di Aquilano e di Cusciano. La compilazione delle schede tecniche di restauro è stata affidata, per il tramite della Soprintendenza Archivistica, al sig. Tonino Gregori, direttore del laboratorio di restauro dell'archivio di Stato di Pescara.

Il restauro è stato realizzato dalla società Il pluteo di Pesaro.

Riordinatrici:

dr.ssa Anna Maria Censorii

dr.ssa Lucia Di Domenicantonio

Informatizzazione:

Dr. Iginio Addari

Archivio storico del comune di Tossicia

Consistenza: unità 2738 : 302 buste, 1555 fascicoli, 873 registri, 8 cartelle.

Il comune di Tossicia conserva i seguenti fondi archivistici:

- Fondo dell'Ufficio di Conciliazione
consistenza: 25 buste
- Fondo delle Cappelle laicali
consistenza: 13 buste
- Fondo della Congregazione di carità
consistenza: 34 buste, 1 registro
- Fondo dei Monti frumentari
consistenza: 10 buste
- Fondo delle Cassa di prestanza agraria
consistenza: 3 buste, 1 registro
- Fondo dell'Ente Comunale di assistenza
consistenza: 16 buste
- Fondo dell'Organismo Nazionale Maternità e Infanzia
consistenza: 1 busta
- Fondo del Patronato Scolastico
consistenza: 1 busta

BIBLIOGRAFIA

- AA.VV., Dizionario di toponomastica, Milano 1996
- AA.VV. *La Valle Siciliana e del Mavone*, Teramo, 1983
- AA.VV. , *La nascita del Comune moderno e del Ministero dell'Interno nell'Italia meridionale 1806-1815*, Mosciano, 2007
- AA.VV., *Centri storici minori proposte per il recupero*, Istituto di Credito fondiario delle Marche, Umbria, Abruzzo e Molise, 1990
- ANTONIELLA AUGUSTO, *L'archivio comunale postunitario*, Firenze, 1979
- CARDERI BENEDETTO, *Testimonianze domenecane dal Fondo notarile dell'Archivio di Stato di Teramo*, Sant'Atto di Teramo, 1970
- CARUCCI PAOLA, *Le fonti archivistiche: ordinamento e conservazione*, Roma 1983
- DI CESARE, *Lecture di storie teramane attraverso le carte dell'archivio Ferri (1650-1864)*, Bellante, 1987
- DI ELEONORA SILVIO (a cura di), *La Valle Siciliana o del Mavone : Isola del Gran Sasso, Castelli, Castel Castagna, Colledara, Tossicia*, Colledara, 2000
- DI GAETANO GIULIANO (a cura di), *Museo di Tossicia artigianato, arte, comunicazione*, 2007
- DI NICOLA GIULIO, *Tossicia la mia terra*, San Gabriele, 1971
- GAMBACORTA CARINO, *La Cassa di risparmio e gli altri istituti di credito della Provincia di Teramo*, Sant'Atto di Teramo, 1980
- GUARINO EDOARDO, SAGARIA FRANCESCO, *Per l'integrità del mandamento di Tossicia*, Teramo, 1905
- IAMPIERI ANTONIO, *I notai della Valle Siciliana che rogarono atti per conto della famiglia Mendoza*, 1989
- LANDI GUIDO, *Istituzioni di diritto pubblico nel Regno delle Due Sicilie*, Milano, 1977
- MASSAFRA ANGELO (a cura di), *Il mezzogiorno preunitario. Economia, società e istituzioni*, Bari, 1988
- MELCHIORRE ANGELO, *Storia d'Abruzzo tra fatti e memoria*, Penne, 1989
- STUARD A., *Architettura e urbanistica nel medioevo teramano*, Teramo, 1980
- VERRUA PIETRO, *Vecchie beghe tra Tossicia e Isola*, Teramo, 1937

PRIMA SEZIONE ARCHIVIO ANTICO

Fondo pergameneo e carte ecclesiali - sec. XVIII

Il fondo pergameneo comprende 17 pergamene di dubbia provenienza, divenuto parte integrante dell'archivio storico comunale. Le pergamene furono ritrovate commiste con altre carte nei locali del seminterrato del palazzo marchesale attuale sede comunale, durante i lavori di ristrutturazione agli inizi degli anni 80 del sec. XX. Tutta la documentazione recuperata fu affidata alla biblioteca comunale e si provvide alla stesura di un elenco.

Le diciassette pergamene sono costituite da: un atto di costituzione della Compagnia del Rosario di Tossicia, un atto per estinzione di debiti, atti censuali e di enfiteusi, una tabella degli obblighi della sagrestia del convento della Cona in Tossicia.

La cartella n. 8 contiene carte ecclesiali e missive.

(1)

Pergamena precedente segnatura n° 1

Tabella degli obblighi perpetui dalla sagrestia del convento

s.d.

altezza mm. 310

base mm. 235

cartella n. 1

(2)

Pergamena precedente segnatura n° 3

Notaio Mariano Toro

1718 marzo 11

Costituzione di censo di Giovanni Andrea Menei di Villa Case Nove di Flamignano a favore della Confraternita del SS. Rosario di Tossicia.

altezza mm. 740

base mm. 240

cartella n. 2

(3)

Pergamena precedente segnatura n°2

Notaio Mariano Toro

1723 aprile 7

Estinzione di un debito da parte degli eredi di Cecilia Pugliesa, procuratore della Confraternita del SS. Rosario di Tossicia, tramite la cessione di un terreno.

altezza mm. 925

base mm. 245

cartella n. 1

(4)

Pergamena precedente segnatura n°4

Notaio Mariano Toro

1725 febbraio 11

Costituzione di censo di Pietro Andrea Fasciani a favore della Confraternita del SS. Rosario di Tossicia.

altezza mm. 750

base mm. 255

cartella n. 2

(5)

Pergamena precedente segnatura n°5

Notaio Mariano Toro

1727 settembre 4

Costituzione di censo dei fratelli Ferri a favore della Confraternita del SS. Rosario di Tossicia

altezza mm. 890

base mm. 245

cartella n. 3

(6)

Pergamena precedente segnatura n°8

Notaio Mariano Toro

1729 novembre 9

Costituzione di censo di Ianuario Providi di Tossicia a favore della Confraternita del SS. Rosario di Tossicia

altezza mm. 660

base mm. 200

cartella n. 4

(7)

Pergamena precedente segnatura n°7

Notaio Mariano Toro

1729 dicembre 12

Costituzione di censo di Marano e Ferri di Ornano a favore della confraternita del SS. Rosario di Tossicia.

altezza mm. 765

base mm. 235

cartella n. 4

(8)

Pergamena precedente segnatura n°6 :

Notaio Mariano Toro

1729 dicembre 12

Costituzione di censo dei fratelli Ferri di Ornano Superiore a favore della confraternita del SS. Rosario di Tossicia .

altezza mm. 710

base mm. 230

cartella n. 3

(9)

Pergamena precedente segnatura n°9:

Notaio Mariano Toro

1730 settembre 4

Costituzione di censo di Giovanbattista De Amicis ed altri di Ornano Superiore a favore della confraternita del SS. Rosario di Tossicia

altezza mm. 880

base mm. 230

cartella n. 5

(10)

Pergamena precedente segnatura n°10:

Notaio Mariano Toro

1731 dicembre 9

Costituzione di censo dei fratelli Chiarello di Villa Ili a favore della confraternita del SS. Rosario di Tossicia.

altezza mm. 885

base mm. 220

cartella n. 5

(11)

Pergamena precedente segnatura n° 11

Notaio Mariano Toro

1735 gennaio 2

Atto di fondazione della Compagnia del SS. Rosario di Tossicia

altezza mm. 625

base mm. 200

cartella n. 6

(12)

Pergamena precedente segnatura n° 12

Notaio Mariano Toro

1738 marzo 26

Costituzione di censo dei fratelli Providi di Tossicia a favore della confraternita del SS. Rosario di Tossicia

altezza mm. 650

base mm. 215

cartella n. 6

(13)

Pergamena precedente segnatura n° 13

Notaio Mariano Toro

1741 ottobre 24

Costituzione di censo di Giovanni Di Bartolomeo di Isola del Gran Sasso e di sua moglie Isabella Mattucci a favore della confraternita del SS. Rosario di Tossicia

altezza mm. 720

base mm. 275

cartella n. 6

(14)

Pergamena precedente segnatura n° 14

Notaio Mariano Toro

1741 Luglio 29

Costituzione di censo di Nicola Giuseppe di Villa Case Terze, Bartolomeo Di Francesco di Ornano ed altri a favore della confraternita del SS. Rosario di Tossicia

altezza mm. 710

base mm. 260

cartella n. 6

(15)

Pergamena precedente segnatura n° 15

Notaio Paolo Emilio Toro

1757 novembre 26

Costituzione di enfiteusi di Filippo de Angelo Antonio Tripone a favore della cappella laicale del SS. Rosario di Aquilano

altezza mm. 690

base mm. 260

cartella n. 7

(16)

Pergamena precedente segnatura n. 16

Frammento

Cartella n. 7

(17)

Pergamena precedente segnatura n° 17

Due frammenti

Cartella n. 7

(18)

n. 10 carte ecclesiali (decreti e concessioni di indulgenze), missive

1680-1787

cartella n. 8

SERIE CATASTI

Carlo III di Borbone, con Real Dispaccio del 4 ottobre 1740, impose a tutte le università del Regno la formazione di un nuovo catasto chiamato "Onciario" che fu regolamentato dalla Camera Sommaria con apposite disposizioni tra il 1741 e il 1742 trasmesse alle università del Regno tramite le autorità provinciali.²⁵

L'introduzione del catasto onciario costituì una importante innovazione tributaria. Infatti, un sistema catastale già vigeva in un numero limitato di Università mentre nelle altre non si formava un Catasto, e il fondamentale strumento di imposizione tributaria era costituito da Gabelle (imposte dirette e tasse, gravanti particolarmente su prodotti alimentari). La generalizzazione del sistema catastale, pur nella permanenza di ampi squilibri quali le esenzioni nelle imposte "per la testa" e per l'industria, dei beni feudali e di una parte dei beni ecclesiastici, presentava due aspetti positivi: l'estensione dei soggetti contribuenti e della base imponibile.

L'oncia, era costituita da tre carlini di rendita e la rendita di ducati sei di capitale e non esprimeva il valore del bene ma in via diretta una rendita ed in via indiretta l'astratto valore capitale di questa.

L'onciario ci dà informazioni e fornisce dati sulla professione e la composizione della famiglia del dichiarante, le fonti di reddito del nucleo familiare (da terreni, da case, da lavoro, da capitali, da rendite, da animali, ecc.), di tutti i debiti contratti, aiuta a conoscere le gerarchie interne alle classi possidenti, rispetto ai modi di produzione, ma anche rispetto ai comportamenti di status. Ogni dato numerico è accompagnato da tutti i riferimenti necessari: natura del cespite, titolare in godimento, ecc..

Il catasto onciario viene poi sostituito a partire dal 1810 dal Catasto "Murattiano", denominato ufficialmente "Catasto Provvisorio Terreni" che restò in vigore per più di un secolo. Fino al 1870, comprese anche i fabbricati: la dicitura "*terreni*" è postuma, essendo stato creato solo nel 1870, un Catasto per i fabbricati²⁶.

<i>reg. 1</i>	<i>Troncone di catasto antico</i>	<i>sec. XVI</i>
<i>reg. 2</i>	<i>Catasto antico di Aquilano</i>	<i>sec. XVII</i>
<i>reg. 3</i>	<i>Catasto onciario di Tossicia e Ornano</i>	<i>1742</i>
<i>reg. 4</i>	<i>Catasto onciario di Chiarino</i>	<i>1744</i>
<i>reg. 5</i>	<i>Catasto onciario di Colledonico</i>	<i>1753</i>
<i>reg. 6</i>	<i>Catasto onciario di Cusciano</i>	<i>sec. XVIII</i>

²⁵ AA.VV. *Il mezzogiorno settecentesco attraverso i catasti onciari*, vol. I, p. 117

²⁶ <http://www.decennionapoleonico.it/web/do/it/183/Dettagli3.html>

<i>reg. 7</i>	<i>Stato di sezione del comune di Tossicia</i>	<i>1816</i>
<i>reg. 8</i>	<i>Catasto provvisorio</i>	<i>sec. XIX</i>
<i>reg. 9</i>	<i>Elenco nominativo dei possidenti risultanti in catasto con valutazione degli estimi o redditi</i>	<i>sec. XIX</i>
<i>reg. 10</i>	<i>Catasto provvisorio</i>	<i>sec. XIX</i>
<i>reg. 11</i>	<i>Catasto provvisorio</i>	<i>sec. XIX</i>
<i>reg. 12</i>	<i>Catasto provvisorio</i>	<i>sec. XIX</i>
<i>reg. 13</i>	<i>Catasto provvisorio</i>	<i>sec. XIX</i>
<i>reg. 14</i>	<i>Catasto provvisorio</i>	<i>sec. XIX</i>
<i>reg. 15</i>	<i>Catasto provvisorio</i>	<i>sec. XIX</i>
<i>reg. 16</i>	<i>Catasto provvisorio</i>	<i>sec. XIX</i>
<i>reg. 17</i>	<i>Catasto provvisorio</i>	<i>sec. XIX</i>

CARTEGGIO 1760 - 1801

<i>b. 1</i>	<i>f. 1</i>	<i>Disposizioni sull'uso dei boschi</i>	<i>1760 marzo 13</i>
<i>b. 1</i>	<i>f. 2</i>	<i>Volume dei verbali del Consiglio</i>	<i>1766 - 1792</i>
<i>b. 1</i>	<i>f. 3</i>	<i>"Libro in cui si registrano le rendite, i pagamenti dell'Università di Tossocia"</i>	<i>1781 giugno 18 1799 ottobre 10</i>
<i>b. 1</i>	<i>f. 4</i>	<i>"Bilancio dove gli Amministratori dell'Università di Colledonico si danno i conti"</i>	<i>1785-1801</i>
<i>b. 1</i>	<i>f. 5</i>	<i>"Questioni tra l'università di Forca di Valle e le altre di Tossocia, Flamignano ed Ornano circa i terreni demaniali"</i>	<i>1797 gennaio 8 1797gennaio 24</i>

TITOLARIO

Serie I - ATTI COSTITUTIVI

Sottoserie

- I-1 Diplomatico
- I-2 Statuti, privilegi, libri rossi
- I-3 Atti del Parlamento, del Decurionato, del Consiglio, della Giunta, delle Commissioni
- I-4 Leggi, Decreti, Regolamenti, Circolari, Disposizioni di massima, Ordinanze.
- I-5 Contratti

Serie II - ORGANI COMUNALI, PROVINCIALI, STATALI

Sottoserie

- II-1 Reggimento, Decurionato, Consiglio
- II-2 Eletti, giunta
- II-3 Mastro giurato, Sindaco, Commissario, Intendente
- II-4 Commissioni, Capitati
- II-5 Inchieste amministrative
- II-6 Consiglio provinciale e distrettuale
- II-7 Amministrazione provinciale (deputazione e consiglio).
- II-8 Elezioni politiche e amministrative

Serie III - PERSONALE

Sottoserie

- III-1 Amministrativo
- III-2 Finanziario (con personale di tesoreria e esattoria)
- III-3 Giudiziario (custodia del carcere ecc.)
- III-4 Assistenza e previdenza
- III-5 Concorsi

Serie IV - AMMINISTRAZIONE

Sottoserie

- IV-1 Sede: costruzione, ampliamenti, accomodi
- IV-2 Fitto locali
- IV-3 Economato: suppellettili ed arredi, acquisti vari
- IV-4 Archivio e protocollo
- IV-5 Relazioni diverse (andamento dei servizi ecc.), statistiche, corrispondenza

Serie V - PATRIMONIO, FINANZA, CONTABILITA'

Sottoserie

- V-1 Demanio, titoli di proprietà e di possesso, beni, inventari beni mobili ed immobili, repertori dei contratti
- V-2 Catasto, estimi, stati di sezione
- V-3 Debiti, stipendi, sussidi, pagamenti diversi, affitti passivi
- V-4 Crediti, imposte, tasse, proventi, dazi, privative, censi e canoni, multe e ammende, cauzioni, affitti attivi, diritti, ruoli vari
- V-5 Stati discussi e di variazione, aumenti di imprevisto, inversione e liquidazione, significatorie, verifiche di cassa, bilanci di previsione, conti consuntivi, verbali di chiusura esercizio, registri di entrata e di uscita, mandati
- V-6 Contabilità speciale del Sindaco
- V-7 Percettoria, tesoreria, esattoria
- V-8 Statistiche
- V-9 Circolari

Serie VI - GIUSTIZIA

Sottoserie

- VI-1 Competenze degli amministratori (Sindaco, 1 eletto, Notaio)
- VI-2 Liti, transazioni, accordi
- VI-3 Giudizi per usurpazioni e danni di strade e beni
- VI-4 Altri giudizi
- VI-5 Circoscrizioni e uffici giudiziari
- VI-6 Informazioni, certificati e statistica
- VI-7 Circolari

Serie VII - POLIZIA AMMINISTRATIVA

Sottoserie

- VII-1 Annona, stato delle campagne, incendio delle stoppe
- VII-2 Illuminazione
- VII-3 Caccia e pesca, sterminio di lupi e di brughi
- VII-4 Fiumi, torrenti, laghi (arginazioni), irrigazioni
- VII-5 Statistica

Serie VIII - POLIZIA ORDINARIA

Sottoserie

- VIII-1 Ordine pubblico
- VIII-2 Feste e pubblici spettacoli
- VIII-3 Vigilanza su pubblici esercenti, su fiere e mercati, su processioni
- VIII-4 Vigilanza su oziosi, adulteri, su giochi vietati
- VIII-5 Prevenzione reati, persecuzione dei malfattori
- VIII-6 Licenze e permessi di polizia
- VIII-7 Prigioni, detenuti, servi di pena, agenti di custodia
- VIII-8 Pubblica incolumità, calamità naturali
- VIII-9 Denunce di smarrimento
- VIII-10 Statistica

VIII-11 Regolamento di polizia urbana. Circolari

Serie IX - OPERE PUBBLICHE E PRIVATE

Sottoserie

- XI-1 Opere comunali, orologio
- XI-2 Opere provinciali e nazionali (anche ferrovie)
- XI-3 Edifici pubblici
- XI-4 Ponti, strade, piazze, acquedotti, fontane, porti
- XI-5 Camposanto
- XI-6 Edilizia privata
- XI-7 Espropriazione pubblica utilità, domande occupazione suolo pubblico
- XI-8 Poste e telegrafi, personale
- XI-9 Statistica
- XI-10 Circolari

Serie X - SANITA' PUBBLICA

Sottoserie

- X-1 Medici, cerusici, farmacisti, levatrici, ispezioni sanitarie
- X-2 Commissione protomedicale
- X-3 Ospedale, lazzaretto, manicomio
- X-4 Epidemie, febbri contagiose, colera, vaccinazione, cordone sanitario, stato sanitario e rapporti in genere
- X-5 Macello, epizoozie
- X-6 Acqua potabile, nettezza urbana, fognature, igiene del camposanto, macerazione canapa e lino
- X-7 Statistica
- X-8 Circolari, informazioni

Serie XI - ISTRUZIONE PUBBLICA

Sottoserie

- XI-1 Maestri, ispettori, direttori
- XI-2 Consiglio scolastico provinciale
- XI-3 Scuole primarie e secondarie, scuole private, collegi, licei, cattedre (anche i registri)
- XI-4 Edifici scolastici, manutenzione e arredamento
- XI-5 Biblioteca comunale, associazione ad opere, giornali, pubblicazioni
- XI-6 Musei, scavi, accademie, manifestazioni varie
- XI-7 Statistica
- XI-8 Circolari

Serie XII - CULTO

Sottoserie

- XII-1 Persone: nomine, trasferimenti
- XII-2 Edifici: chiese, cappelle, congregazioni, ritiri, eremi

- XII-3 Soppressione, riunione, ripristino dei monasteri
- XII-4 Fondo e spese di culto
- XII-5 Amministrazioni diocesane
- XII-6 Manifestazioni religiose e processioni
- XII-7 Statistica
- XII-8 Circolari

Serie XIII - BENEFICENZA

Sottoserie

- XIII-1 Commissione di beneficenza, Congrega di carità
- XIII-2 Ospizi, ricoveri, orfanotrofi
- XIII-3 Balie, progetti, indigenti, disoccupati e relativi sussidi
- XIII-4 Monte pecuniario, frumentario, di pietà, cassa di prestanza agraria, società di mutuo soccorso
- XIII-5 Corrispondenza sulla contabilità dei luoghi e delle opere pie
- XIII-6 Statistica
- XIII-7 Circolari

Serie XIV - AGRICOLTURA, INDUSTRIA, COMMERCIO E ARTIGIANATO

Sottoserie

- XIV-1 Agricoltura e statistiche relative, mercuriali
- XIV-2 Industria e artigianato, esposizioni
- XIV-3 Commercio, fiere e mercato
- XIV-4 Pesì e misure
- XIV-5 Pianificazione idrica (irrigazioni, bonifiche, bacini imbriferi, ecc.)
- XIV-6 "Zootecnia; pascoli e trattura"
- XIV-7 Boschi
- XIV-8 Miniere, cave e torbiere
- XIV-9 Camere di commercio
- XIV-10 Statistica
- XIV-11 Pubblicazioni

Serie XV - RAMO MILITARE

Sottoserie

- XV-1 "Leva di terra e di mare; cambi, renitenti, refrattari, disertori, veterani, riformati; ruoli matricolari"
- XV-2 Casermaggio, alloggi militari, somministrazioni, movimento di truppe
- XV-3 Guardia civica, urbana
- XV-4 Guardia d'onore
- XV-5 Guardia nazionale
- XV-6 R.R. Carabinieri, esercito borbonico
- XV-7 Orfani di guerra, sussidi militari
- XV-8 Certificati di natura militare
- XV-9 Rivista e requisizione di animali
- XV-10 Tiro a segno
- XV-11 Croce rossa

- XV-12 Statistica
- XV-13 Circolari

Serie XVI - ANAGRAFE

Sottoserie

- XVI-1 Censimento della popolazione
- XVI-2 Popolazione stabile e mutabile, verbali di revisione
- XVI-3 Movimento della popolazione (carteggio)
- XVI-4 Emigrazione
- XVI-5 Statistica

Serie XVII - STATO CIVILE

Sottoserie

- XVII-1 Nati: carteggio
- XVII-2 Morti: carteggio
- XVII-3 Matrimoni: carteggio
- XVII-4 Cittadinanza: carteggio
- XVII-5 Delega di funzioni di uffici di stato civile
- XVII-6 Statistica
- XVII-7 Corrispondenza, circolari

Serie XVIII - DIVERSI

Sottoserie

- XVIII-1 Certificati, atti di notorietà, informazioni varie

SECONDA SEZIONE

Serie II ORGANI COMUNALI, PROVINCIALI, STATALI

Sottoserie II-1 Reggimento, Decurionato, Consiglio

La serie delle deliberazioni del Decurionato é incompleta e si compone di volumi e carte sciolte a partire dal 1810 fino al 1858.

Il Decurionato istituito dalla legge 18 ottobre 1806, costituiva l'organismo rappresentativo del Comune. Esercitava le funzioni deliberative previste dalla legge sotto il controllo dell'Intendente. Era composto dal Sindaco e da un numero variabile di decurioni., nei comuni di I e II classe erano 3 ogni 1.000 abitanti, nei comuni di III classe il loro numero era compreso tra 8 e 10 membri.

La riforma introdotta dal governo napoleonico fu recepita e conservata con opportuni adattamenti dalla politica legislativa della restaurazione borbonica.

<i>b. 1</i>	<i>f. 1</i>	<i>Deliberazioni del Decurionato</i>	<i>1810-1812</i>
<i>b. 1</i>	<i>f. 2</i>	<i>Deliberazioni del Decurionato</i>	<i>1814-1832</i>
<i>b. 1</i>	<i>f. 3</i>	<i>Deliberazioni del Decurionato</i>	<i>1843-1848</i>
<i>b. 1</i>	<i>f. 4</i>	<i>"Affari da proporsi al decurionato"</i>	<i>1858</i>

Serie IV AMMINISTRAZIONE

Sottoserie IV-4 Archivio e protocollo

<i>b. 1</i>	<i>f. 5</i>	<i>Copia lettere</i>	<i>1818</i>
<i>b. 1</i>	<i>f. 6</i>	<i>Corrispondenza diversa</i>	<i>1836-1847</i>
<i>b. 2</i>	<i>f. 7</i>	<i>Corrispondenza diversa</i>	<i>1848</i>
<i>b. 2</i>	<i>f. 8</i>	<i>Corrispondenza diversa</i>	<i>1849</i>

<i>b. 2</i>	<i>f. 9</i>	<i>Corrispondenza diversa</i>	1850
<i>b. 2</i>	<i>f. 10</i>	<i>Corrispondenza diversa</i>	1851
<i>b. 2</i>	<i>f. 11</i>	<i>Corrispondenza diversa</i>	1852
<i>b. 2</i>	<i>f. 12</i>	<i>"Registro della corrispondenza attiva"</i>	1852-1853
<i>b. 3</i>	<i>f. 13</i>	<i>Corrispondenza diversa</i>	1853
<i>b. 3</i>	<i>f. 14</i>	<i>Corrispondenza diversa</i>	1854
<i>b. 3</i>	<i>f. 15</i>	<i>Corrispondenza diversa</i> <i>contiene tre manifesti e carteggio</i>	1855
<i>b. 3</i>	<i>f. 16</i>	<i>Corrispondenza diversa</i>	1856
<i>b. 4</i>	<i>f. 17</i>	<i>Corrispondenza diversa</i>	1857
<i>b. 4</i>	<i>f. 18</i>	<i>Corrispondenza diversa</i>	1858
<i>b. 4</i>	<i>f. 19</i>	<i>Corrispondenza diversa</i>	1859

Serie V PATRIMONIO, FINANZA, CONTABILITA'

Sottoserie 1 Demanio, titoli di proprietà e di possesso, beni, inventari
beni mobili ed immobili, repertori dei contratti

<i>b. 4</i>	<i>f. 20</i>	<i>Questioni tra i naturali di Cusciano riunito a Tossicia e i naturali di Cerqueto riunito a Fano Adriano relativamente alla linea confinale di griurisdizione</i>	1836
<i>b. 4</i>	<i>f. 21</i>	<i>"Circoscrizione territoriale tra Tossicia e Montorio al Vomano"</i>	1846-1847

Sottoserie 2 Demanio, titoli di proprietà e di possesso, beni, inventari beni
mobili ed immobili, repertori dei contratti

b. 5 f. 22 *"Ripartizione dei territori per la contribuzione fondiaria"* 1807

Serie V PATRIMONIO, FINANZA, CONTABILITA'

Sottoserie 4 Crediti, imposte, tasse, proventi, dazi, private, censi e canoni, multe e ammende, cauzioni, affitti attivi, diritti, ruoli vari

b. 5 f. 23 *Atti redatti per l'affitto della gabella, del locale ad uso di osteria, della panatica* 1810-1818

b. 5 f. 24 *Vendita delle erbe estive dei comuni riuniti di Aquilano e Cusciano* 1811

b. 5 f. 25 *Atti per l'affitto dei terraggi comunali di Tossicia, Flamignano, Cusciano* 1811

b. 5 f. 26 *"Atti redatti per l'affitto del molino di ragione del comune riunito di Cusciano pel anno 1811"* 1811

b. 5 f. 27 *Avvisi d'asta e verbali di aggiudicazione per affitto locali pubblici e terraggi ossia beni comunali, della gabella* 1811-1813

b. 5 f. 28 *Ruoli della transazione dei dazi di consumo di: Tossicia, Aquilano, Cusciano, Colledonico* 1811

b. 5 f. 29 *Ruolo della trascrizione dei dazi di consumo dell'unità riunita di Chiarino* 1813

b. 6 f. 30 *Suppliche di sgravio per imposte dovute* 1813-1817

b. 6 f. 31 *Ruolo del dazio sugli animali* 1819-1820

b. 6 f. 32 *Avvisi d'asta e verbali di aggiudicazione per affitto locali pubblici e terraggi ossia beni comunali, della* 1829

gabella

b. 6	f. 33	<i>"Vol. 27 - Incartamento dal 1840 al 1845 sul versamento della tassa protomedicale"</i>	1840-1845
b. 6	f. 34	<i>Contribuzione fondiaria: conto finale</i>	1842-1858
b. 6	f. 35	<i>Atti per l'affitto dei cespiti comunali</i>	1844-1861
b. 6	f. 36	<i>"Reclami avverso il ruolo del macino"</i>	1850
b. 6	f. 37	<i>Corrispondenza con l'Intendenza per imposte e dazi</i>	1859-1860

Serie V PATRIMONIO, FINANZA, CONTABILITA'

Sottoserie 2 Stati discussi e di variazione, aumenti di imprevisto, inversione e liquidazione, significatorie, verifiche di cassa, bilanci di previsione, conti consuntivi, verbali di chiusura esercizio, registri di entrata e di uscita, mandati

b. 6	f. 38	<i>Carte contabili rese dai comuni riuniti</i>	1806-1811
b. 6	f. 39	<i>Libro di cassa e mandati d'esito</i>	1809
b. 7	f. 40	<i>"Libro di cassa del Comune di Tossicia e riuniti del 1810"</i>	1810
b. 7	f. 41	<i>"Copia del Budget decretato da S.M. per l'anno 1810 del Comune di Tossicia"</i>	1810
b. 7	f. 42	<i>"Giornale di cassa del Comune di Tossicia pel anno 1811"</i>	1811
b. 7	f. 43	<i>Ricevute contabili</i>	1811-1813

b. 7	f. 44	Registro d'esito "Conto dei creditori del comune per varie cause, giusta il Bugetto affisso dal signor Intendente per l'anno 1812" e "Notamento delle partite d'introito e di esito descritte nel bugetto del 1812"	1812
b. 7	f. 45	"Giornale di cassa del comune di Tossicia"	1812
b. 7	f. 46	Mandati d'esito con allegato carteggio	1812
b. 8	f. 47	Registro dell'introito parte prima	1812
b. 8	f. 48	Mandati di pagamento con allegato carteggio	1813
b. 8	f. 49	"Giornale di cassa del Comune di Tossicia"	1815
b. 8	f. 50	Registri di mandati d'esito, "Parte II - Registro dell'esito"	1816
b. 9	f. 51	"Giornale di cassa dell'anno 1817"	1817
b. 9	f. 52	"Stato discusso quinquennale dal 1818 al 1822"	1817
b. 9	f. 53	Parte II - partite esito	1818
b. 9	f. 54	Verbali di introito derivanti da beni comunali	1818
b. 9	f. 55	Mandati d'esito	1820-1821
b. 9	f. 56	Mandati d'esito	1824-1825
b. 10	f. 57	Giornale di Cassa	1825
b. 10	f. 58	Mandati d'esito	1826-1827

b. 10	f. 59	<i>Mandati d'esito</i>	1828
b. 10	f. 60	<i>"2° registro d'esito anno 1829"</i>	1829
b. 10	f. 61	<i>Mandati di pagamento del 1829</i>	1829
b. 10	f. 62	<i>Mandati d'esito</i>	1830
b. 11	f. 63	<i>Mandati d'esito e conti</i>	1834
b. 11	f. 64	<i>Giornale di cassa e contabilità Parte I - introito, Parte II – esito</i>	1836
b. 12	f. 65	<i>Mandati di esito</i>	1837
b. 12	f. 66	<i>Contabilità del Cassiere. Parte I - introito - Parte II – esito</i>	1837
b. 12	f. 67	<i>Giornale cassa del Cassiere comunale</i>	1840
b. 12	f. 68	<i>Contabilità del Cassiere. Parte I - introito</i>	1840
b. 12	f. 69	<i>Documenti in appoggio al conto materiale del Cassiere</i>	1840
b. 13	f. 70	<i>Giornale cassa del cassiere</i>	1842
b. 13	f. 71	<i>Giornale di cassa e contabilità Parte I - introito, Parte II – esito</i>	1842
b. 13	f. 72	<i>Documenti in appoggio al conto materiale del Cassiere</i>	1842
b. 13	f. 73	<i>Contabilità del Cassiere. Parte I - introito</i>	1843

b. 14	f. 74	<i>Documenti in appoggio al conto materiale del Cassiere</i>	1843
b. 14	f. 75	<i>Contabilità del Cassiere parte II - esito. Documenti in appoggio al conto materiale</i>	1844
b. 14	f. 76	<i>Giornale di cassa e contabilità parte II - esito</i>	1845
b. 15	f. 77	<i>Documenti in appoggio al conto materiale del Cassiere</i>	1845
b. 15	f. 78	<i>"Stato delle rendite comunali e delle reste ad esigersi"</i>	1846
b. 15	f. 79	<i>Giornale di cassa e contabilità Parte I - introito. Verifica di cassa</i>	1847
b. 15	f. 80	<i>Contabilità del Cassiere. Parte I - introito</i>	1850
b. 15	f. 81	<i>Bozzo dello stato di variazioni</i>	1853-1854
b. 15	f. 82	<i>Giornale di cassa e contabilità parte II - esito</i>	1854
b. 15	f. 83	<i>Documenti in appoggio al conto materiale</i>	1854
b. 16	f. 84	<i>Registro provvisorio degli esiti</i>	1854-1860
b. 16	f. 85	<i>Mandati d'esito</i>	1855
b. 16	f. 86	<i>Mandati d'esito</i>	1857
b. 16	f. 87	<i>"Minuta dello stato di variazioni pel 1859"</i>	1858
b. 16	f. 88	<i>Parte seconda conto d'esito</i>	1859

Serie V PATRIMONIO, FINANZA, CONTABILITA'

Sottoserie 6 Contabilità speciale del Sindaco

- | | | | |
|-------|-------|--|-----------|
| b. 16 | f. 89 | <i>"Volume de' documenti giustificativi dell'esito sul conto morale del sindaco del comune di Tossicia per i beni del patronato"</i> | 1813 |
| b. 16 | f. 90 | <i>Contabilità particolare del Sindaco</i> | 1813 |
| b. 17 | f. 91 | <i>"Contabilità particolare del Sindaco parte I - registro dell'introito"</i> | 1825-1829 |
| b. 17 | f. 92 | <i>Contabilità del Sindaco. Parte I - registro dell'introito, Parte II - registro dell'esito</i> | 1836-1837 |
| b. 17 | f. 93 | <i>Contabilità del Sindaco. Parte I - registro dell'introito, Parte II - registro dell'esito</i> | 1840-1844 |
| b. 17 | f. 94 | <i>Contabilità del Sindaco. Parte I - registro dell'introito, Parte II - registro dell'esito</i> | 1846-1861 |

Serie V PATRIMONIO, FINANZA, CONTABILITA'

Sottoserie 7 Percettoria, tesoreria, esattoria

- | | | | |
|-------|-------|---|-----------|
| b. 17 | f. 95 | <i>"Stato dimostrativo de' contabili del comune di Tossicia dal 1800 in avanti"</i> | 1800-1807 |
|-------|-------|---|-----------|

Serie VI GIUSTIZIA

Sottoserie 2 Liti, transazioni, accordi

b. 17 f. 96 *Produzioni civili tra Tobia Mattucci ex cassiere del comune di Tossicia e Giuseppe Costanzi* 1857-1866

Serie VIII POLIZIA ORDINARIA

Sottoserie 1 Ordine pubblico

b. 17 f. 97 *Ordine pubblico* 1860-1860

Serie VIII POLIZIA ORDINARIA

Sottoserie 4 Vigilanza su oziosi, adulteri, su giochi vietati

b. 17 f. 98 *Registro dei vagabondi e degli oziosi di Tossicia e comuni riuniti di Chiarino, Flamignano, Cusciano, Aquilano* 1828

Serie VIII - POLIZIA ORDINARIA

Sottoserie 4 Prigioni, detenuti, servi di pena, agenti di custodia

b. 17 f. 99 *Carteggio e atti riguardanti il carcere* 1845-1859

b. 17 f. 100 *Progetto per il restauro e miglioramento delle prigioni circondariali* 1853-1862
contiene il progetto redatto dall'arch. G. Pigliacelli e incarceramento e il sottof. 1) Accomodo di un locale del carcere, per situarvi l'altare portatile.

Serie VIII - POLIZIA ORDINARIA

Sottoserie 11 Regolamento di polizia urbana. Circolari

b. 18 f. 101 Verbali contravvenzioni di suolo pubblico 1833-1855

Serie IX OPERE PUBBLICHE E PRIVATE

Sottoserie 3 Edifici pubblici

b. 18 f. 102 Offerta per l'accomodo della panatica 1811

Serie IX OPERE PUBBLICHE E PRIVATE

Sottoserie 4 Ponti, strade, piazze, acquedotti, fontane, porti

b. 18 f. 103 Esposti stradali 1812-1830

b. 18 f. 104 Strada circondariale Tossicia - Montorio 1856-1860

Serie IX OPERE PUBBLICHE E PRIVATE

Sottoserie 5 Camposanto

b. 18 f. 105 Stato dei cimiteri e mezzi per migliorarli 1840-1860

Serie XII CULTO

Sottoserie 2 Edifici: chiese, cappelle, congregazioni, ritiri, eremi

b. 18 f. 106 *Lavori di restauro alla Chiesa Madre* 1858-1859

Serie XII CULTO

Sottoserie 6 Manifestazioni religiose e processioni

b. 18 f. 107 *Prospetto degli introiti e delle spese sostenute per la festa celebrata in onore della patrona Santa Sinfiorosa* 1857

Serie XIII BENEFICENZA

Sottoserie 1 Commissione di beneficenza, Congrega di carità

b. 18 f. 108 *Informativa sui Luoghi Pii* 1811 febr. 20

b. 18 f. 109 *Atti della Commissione comunale di beneficenza* 1814-1858

b. 18 f. 110 *Coazioni* 1827-1828

b. 18 f. 111 *Circolari e corrispondenza della Commissione comunale di beneficenza* 1841-1846

Serie XIII BENEFICENZA

Sottoserie 2 Ospizi, ricoveri, orfanotrofi

b. 19 f. 112 "Versamento dei ratizzi per l'ospedale" 1814-1854

Serie XIII BENEFICENZA

Sottoserie 3 Balie, progetti, indigenti, disoccupati e relativi sussidi

*b. 19 f. 113 Richieste di duplicati dei bilanci di spesa per il
mantenimento dei progetti dei comuni di Villa
Chiarino, Colledonico, San Giorgio ad Ornano e
Ville 1811*

b. 19 f. 114 Soccorsi ai progetti 1815

Serie XIII BENEFICENZA

Sottoserie 5 Corrispondenza sulla contabilità dei luoghi e delle opere pie

b. 19 f. 115 Mantenimento degli illegittimi 1846-1872

b. 19 f. 116 Foglio dei dubbi del razionale 1850

*b. 19 f. 117 Stato delle tasse che si pagano da tutti i Luoghi Pii
della provincia di Teramo 1854*

Serie XIV AGRICOLTURA, INDUSTRIA, COMMERCIO E ARTIGIANATO

Sottoserie 1 Agricoltura e statistiche relative, mercuriali

b. 19 f. 118 Attestazione prezzo del grano 1823

Serie XV RAMO MILITARE

Sottoserie 1 "Leva di terra e di mare; cambi, renitenti, refrattari, disertori, veterani, riformati; ruoli matricolari"

b. 19 f. 119 Coscrizione del 1809 1809

b. 18 f. 120 "Ruolo delle persone che secondo la contribuzione che pagano e gli emolumenti che percepiscono devono essere comprese nella sezione della legione provinciale ordinata con legge del dì 8 novembre 1808" 1809-1812

b. 19 f. 121 Stato dei coscritti sottoposti allo sperimento della sorte 1810-1810

b. 19 f. 122 Stato dei coscritti sottoposti allo sperimento della sorte 1812-1813

b. 19 f. 123 Liste di leva 1817-1819

b. 19 f. 124 Liste di leva 1829-1831

b. 19 f. 125 Liste di leva 1834-1834

b. 20 f. 126 Liste di leva 1837-1838

b. 20 f. 127 Liste di leva 1842-1842

b. 20 f. 128 Liste di leva 1843-1843

<i>b. 21</i>	<i>f. 129</i>	<i>Liste di leva</i>	<i>1844-1844</i>
<i>b. 21</i>	<i>f. 130</i>	<i>Liste di leva</i>	<i>1846-1846</i>
<i>b. 21</i>	<i>f. 131</i>	<i>Liste di leva</i>	<i>1847-1847</i>
<i>b. 21</i>	<i>f. 132</i>	<i>Liste di leva</i>	<i>1847-1848</i>
<i>b. 22</i>	<i>f. 133</i>	<i>Liste di leva</i>	<i>1851-1851</i>
<i>b. 22</i>	<i>f. 134</i>	<i>Liste di leva 1857</i>	<i>1857-1858</i>
<i>b. 22</i>	<i>f. 135</i>	<i>Liste di leva 1858-1859</i>	<i>1859-1859</i>
<i>b. 22</i>	<i>f. 136</i>	<i>Liste di reclutamento</i>	<i>1849-1856</i>

Serie XV RAMO MILITARE

Sottoserie 3 Guardia civica, urbana

<i>b. 23</i>	<i>f. 137</i>	<i>Stato degli individui per la Guardia interna di pubblica sicurezza</i>	<i>1813-1816</i>
<i>b. 23</i>	<i>f. 138</i>	<i>Ruolo per la formazione delle liste nominative delle Guardie urbane del comune "Ruolo delle guardie urbane del comune di Tossicia"</i>	<i>1825-1839</i>
<i>b. 23</i>	<i>f. 139</i>	<i>Ordinanze di polizia e corrispondenza</i>	<i>1829-1847</i>
<i>b. 23</i>	<i>f. 140</i>	<i>Atti di nomina e stato nominativo delle guardie urbane</i>	<i>1841-1857</i>

Serie XV RAMO MILITARE

Sottoserie 4 Guardia d'onore

b. 23 f. 141 *"Stati di coscrizione dei veliti e guardie d'onore"* 1808-1812

Serie XV RAMO MILITARE

Sottoserie 5 Guardia nazionale

b. 23 f. 142 *Lista di coloro chiamati a far parte della Guardia Nazionale* 1848-1860

Serie XV RAMO MILITARE

Sottoserie 12 Statistica

b. 23 f. 143 *Forniture militari ai Corpi di guardia della truppa austriaca* 1822-1822

Serie XVI ANAGRAFE

Sottoserie 3 Movimento della popolazione (carteggio)

b. 23 f. 144 *"Parrocchia di Cusciano stato di popolazione pel 1832"* 1832-1832

b. 23 f. 145 *"Parrocchia di Tossicia stato di popolazione pel 1832"* 1844-1844

TERZA SEZIONE

SERIE DELIBERAZIONI DEL CONSIGLIO COMUNALE

<i>reg. 1</i>	<i>Deliberazioni del Consiglio comunale</i>	<i>1863 nov. 19 - 1866 genn. 13</i>
<i>reg. 2</i>	<i>Deliberazioni del Consiglio comunale</i>	<i>1866 ott. 1 - 1876 dic. 3</i>
<i>reg. 3</i>	<i>Deliberazioni segrete del Consiglio comunale</i> <i>contiene tra l'altro deliberazioni della Giunta dal 31 marzo 1871 al 28 novembre 1876</i>	<i>1867 apr. 27 - 1870 nov. 21</i>
<i>reg. 4</i>	<i>Deliberazioni del Consiglio comunale</i>	<i>1877 febr. 2 - 1878 febr. 6</i>
<i>reg. 5</i>	<i>Deliberazioni del Consiglio comunale</i>	<i>1878 mar. 24 - 1881 ott. 23</i>
<i>reg. 6</i>	<i>Deliberazioni del Consiglio comunale</i>	<i>1881 ott. 24 - 1888 dic. 21</i>
<i>reg. 7</i>	<i>Deliberazioni del Consiglio comunale</i>	<i>1889 genn. 18 - 1892 genn. 20</i>
<i>reg. 8</i>	<i>Deliberazioni del Consiglio comunale</i>	<i>1892 genn. 24 - 1893 ott. 31</i>
<i>reg. 9</i>	<i>Deliberazioni del Consiglio comunale</i>	<i>1893 nov. 20 - 1896 ott. 4</i>
<i>reg. 10</i>	<i>Deliberazioni del Consiglio comunale</i>	<i>1896 nov. 12 - 1898 nov. 13</i>
<i>reg. 11</i>	<i>Deliberazioni del Consiglio comunale</i>	<i>1898 nov. 27 - 1901 magg. 5</i>
<i>reg. 12</i>	<i>Deliberazioni del Consiglio comunale</i>	<i>1901 ott. 17 - 1907 genn. 25</i>
<i>reg. 13</i>	<i>Deliberazioni del Consiglio comunale</i>	<i>1907 febr. 20 - 1908 febr. 17</i>
<i>reg. 14</i>	<i>Deliberazioni del Consiglio comunale</i>	<i>1909 febr. 9 - 1916 dic. 19</i>

reg. 15	Deliberazioni del Consiglio comunale	1916 nov. 19 - 1921 sett. 21
reg. 16	Deliberazioni del Consiglio comunale seguono le deliberazioni del podestà e del Commissario dal 1926 al 1932 (si segnalano errori nella rilegatura dei verbali)	1921 sett.21 - 1926 apr. 25
reg. 17	Deliberazioni del Consiglio comunale	1946 apr. 1946 - 1948 dic.6
reg. 18	Deliberazioni del Consiglio comunale	1949 febb. 6 – 1952 nov. 23
reg. 19	Deliberazioni del Consiglio comunale le delibere dal n. 98 del 30 dic. 1955 al n. 129 del 09 giugno 1956 sono presiedute dal Commissario prefettizio	1953 febb. 1 - 1956 giug. 9
reg. 20	Deliberazioni del Consiglio comunale le delibere dal n. 130 del 9 giugno 1956 al n. 154 del 16 giugno 1956 sono presiedute dal Commissario prefettizio. Contiene un opuscolo a stampa "Tariffe delle Imposte di consumo per l'anno 1958"	1956 giug. 9 - 1957 dic. 8
reg. 21	Deliberazioni del Consiglio comunale	1958 mar. 9 - 1961 dic. 27
reg. 22	Deliberazioni del Consiglio comunale contiene tra l'altro un verbale del Commissario prefettizio del 16 genn. 1962: "Approvazione del Conto consuntivo dell'anno 1958"	1962 mar. 11 - 1965 dic. 26
reg. 23	Deliberazioni del Consiglio comunale contiene inoltre una tabella degli stipendi del 27 giugno 1966.	1966 febr. 18 - 1968 nov. 30
reg. 24	Deliberazioni del Consiglio comunale	1969 febr. 6 - 1970 dic. 28
reg. 25	Deliberazioni del Consiglio comunale	1971 mar. 28 - 1972 ott. 31

reg. 26	<i>Deliberazioni del Consiglio comunale</i>	1973 apr. 26 - 1973 dic. 11
reg. 27	<i>Brogliaccio delle sedute consiglieri</i>	1943 - 1984
reg. 28	<i>Brogliaccio delle sedute consiglieri</i>	1955 - 196

SERIE DELIBERAZIONI DELLA GIUNTA MUNICIPALE

	<i>Deliberazioni della Giunta municipale si rimanda al registro n. 2 deliberazioni del Consiglio</i>	1871 - 1876
reg. 1	<i>Deliberazioni della Giunta non soggette alla superiore approvazione</i>	1875 giug. 25 - 1887 apr. 6
reg. 2	<i>Deliberazioni della Giunta municipale</i>	1877 - 1879
reg. 3	<i>Deliberazioni della Giunta municipale</i>	1878 magg. 28 - 1888 febr. 17
reg. 4	<i>Deliberazioni della Giunta municipale</i>	1888 febr. 18 - 1897 ag. 5
reg. 5	<i>Deliberazioni della Giunta municipale</i>	1897 ott. 26 - 1906 ag. 7
reg. 6	<i>Deliberazioni della Giunta municipale</i>	1907 genn. 17 - 1908 dic. 18
reg. 7	<i>Deliberazioni della Giunta municipale</i>	1909 genn. 14 - 1920 nov. 7
reg. 8	<i>Deliberazioni della Giunta municipale</i>	1921 genn. 18 - 1926 apr. 16
	<i>Deliberazioni della Giunta municipale si rimanda al registro n. 3 delle deliberazioni podestarili</i>	1944 nov. 10 - 1949 dic. 27
reg. 9	<i>Deliberazioni della Giunta municipale</i>	1946 genn. 15 - 1946 dic. 22
reg. 10	<i>Deliberazioni della Giunta municipale</i>	1947 genn. 5 - 1951 sett. 16

<i>reg. 11</i>	<i>Deliberazioni della Giunta municipale</i>	<i>1951 sett. 16 - 1954 ott. 1</i>
<i>reg. 12</i>	<i>Deliberazioni della Giunta municipale</i>	<i>1954 sett. 1 - 1957 sett. 23</i>
<i>reg. 13</i>	<i>Deliberazioni della Giunta municipale</i>	<i>1957 ott. 24 - 1957 dic. 30</i>
<i>reg. 14</i>	<i>Deliberazioni della Giunta municipale</i>	<i>1958 genn. 17 - 1961 dic. 21</i>
<i>reg. 15</i>	<i>Deliberazioni della Giunta municipale</i>	<i>1962 genn. 15 - 1965 nov. 28</i>
<i>reg. 16</i>	<i>Deliberazioni della Giunta municipale</i>	<i>1966 genn.. 11 - 1968 dic. 17</i>
<i>reg. 17</i>	<i>Deliberazioni della Giunta municipale</i>	<i>1969 genn. 11 - 1970 dic. 22</i>
<i>reg. 18</i>	<i>Deliberazioni della Giunta municipale</i>	<i>1971 genn. 4 - 1972 dic. 31</i>
<i>reg. 19</i>	<i>Deliberazioni della Giunta municipale</i>	<i>1973 genn. 8 - 1973 dic. 27</i>
<i>reg. 20</i>	<i>Brogliaccio delle sedute di Giunta</i>	<i>1955 – 1965</i>
<i>reg. 21</i>	<i>Brogliaccio delle sedute di Giunta</i>	<i>1965 - 1972</i>

SERIE DELLE DELIBERAZIONI PODESTARILI

	<i>Deliberazioni podestarili</i>	1926 magg. 30 - 1932 magg. 6
	<i>si rimanda al registro n. 16 deliberazioni del Consiglio.</i>	
reg. 1	<i>Deliberazioni podestarili</i>	1932 magg. 14 - 1937 dic. 30
reg. 2	<i>Deliberazioni podestarili</i>	1938 mar. 3 - 1940 febr. 8
reg. 3	<i>Deliberazioni podestarili</i>	1940 febr. 10 - 1944 magg. 16
	<i>contiene inoltre le deliberazioni del Commissario dal 1 ag. 1944 al 26 ott. 1944, deliberazioni di giunta dal 10 nov. 1944 al 27 dic. 1949</i>	

SERIE PROTOCOLLO DELLA CORRISPONDENZA

<i>n. 1</i>	<i>Registro di protocollo</i>	<i>1870 genn. 1 - 1870 nov. 19</i>
<i>n. 2</i>	<i>Registro di protocollo</i>	<i>1871 genn. 2 - 1871 dic. 31</i>
<i>n. 3</i>	<i>Registro di protocollo</i>	<i>1872 genn. 1 - 1872 dic. 30</i>
<i>n. 4</i>	<i>Registro di protocollo</i>	<i>1873 genn. 1 - 1873 dic. 31</i>
<i>n. 5</i>	<i>Registro di protocollo</i>	<i>1874 genn. 1 - 1874 dic. 31</i>
<i>n. 6</i>	<i>Registro di protocollo</i>	<i>1877 genn. 1 - 1877 dic. 28</i>
<i>n. 7</i>	<i>Registro di protocollo</i>	<i>1891 genn. 2 - 1891 nov. 3</i>
<i>n. 8</i>	<i>Registro di protocollo</i>	<i>1892 genn. 1 - 1896 magg. 29</i>
<i>n. 9</i>	<i>Registro di protocollo</i>	<i>1896 magg. 15 - 1901 ott. 28</i>
<i>n. 10</i>	<i>Registro di protocollo</i>	<i>1901 nov. 2 - 1904 lug. 21</i>
<i>n. 11</i>	<i>Registro di protocollo</i>	<i>1906 febb. 16 - 1908 dic. 6</i>
<i>n. 12</i>	<i>Registro di protocollo</i>	<i>1908 nov. 27 - 1910 genn. 10</i>
<i>n. 13</i>	<i>Registro di protocollo</i>	<i>1910 giug. 15 - 1910 dic. 31</i>
<i>n. 14</i>	<i>Registro di protocollo</i>	<i>1912 mar. 9 - 1912 dic. 31</i>
<i>n. 15</i>	<i>Registro di protocollo</i>	<i>1914 genn. 1 - 1914 sett. 28</i>

n. 16	Registro di protocollo	1914 ott 4 - 1915 febr. 13
n. 17	Registro di protocollo	1915 febr. 13 - 1916 lug. 16
n. 18	Registro di protocollo	1916 lug. 17 - 1917 ott. 21
n. 19	Registro di protocollo	1917 ott. 22 - 1919 lug. 19
n. 20	Registro di protocollo	1919 lug. 23 - 1920 apr. 7
n. 21	Registro di protocollo	1921 febr. 18 - 1921 ag. 30
n. 22	Registro di protocollo	1921 ag. 31 - 1922 ag. 7
n. 23	Registro di protocollo	1922 ag. 7 - 1925 magg. 25
n. 24	Registro di protocollo	1925 magg. 27 - 1927 dic. 31
n. 25	Registro di protocollo	1928 genn. 3 - 1929 mar. 5
n. 26	Registro di protocollo	1930 magg. 15 - 1931 ag. 3
n. 27	Registro di protocollo	1931 ag. 4 - 1932 ott. 25
n. 28	Registro di protocollo	1932 ott. 20 - 1933 nov. 12
n. 29	Registro di protocollo	1933 nov. 13 - 1934 ag. 23
n. 30	Registro di protocollo	1934 ag. 23 - 1835 lug. 9
n. 31	Registro di protocollo	1935 lug. 9 - 1936 apr. 4
n. 32	Registro di protocollo	1936 apr. 4 - 1936 dic. 19

n. 33	Registro di protocollo	1936 dic. 19 - 1937 ag. 20
n. 34	Registro di protocollo	1937 ag. 27 - 1938 apr. 11
n. 35	Registro di protocollo	1938 apr 12 - 1938 dic. 31
n. 36	Registro di protocollo	1939 genn. 2 - 1940 febr. 15
n. 37	Registro di protocollo	1940 febr. 15 - 1940 nov. 16
n. 38	Registro di protocollo	1940 nov. 16 -1940 dic. 30
n. 39	Registro di protocollo	1941 genn. 1 -1941 giug. 16
n. 40	Registro di protocollo	1941 giug. 16 - 1941 nov. 3
n. 41	Registro di protocollo	1941 nov. 3 - 1941 nov. 26
n. 42	Registro di protocollo	1941 nov. 26 - 1941 dic. 31
n. 43	Registro di protocollo	1942 genn. 2 - 1942 magg. 26
n. 44	Registro di protocollo	1942 magg. 26 - 1942 nov. 17
n. 45	Registro di protocollo	1942 nov. 18 - 1943 lug. 22
n. 46	Registro di protocollo	1943 lug. 23 - 1944 ott. 20
n. 47	Registro di protocollo	1944 ott. 24 - 1945 sett. 17
n. 48	Registro di protocollo	1945 sett. 17 - 1946 dic. 31

n. 49	Registro di protocollo	1946 febr. 4 - 1946 magg. 6
n. 50	Registro di protocollo	1946 magg. 6 - 1947 febr. 13
n. 51	Registro di protocollo	1947 febr. 16 - 1948 apr. 1
n. 52	Registro di protocollo	1948 apr. 1 - 1948 dic. 31
n. 53	Registro di protocollo	1949 genn. 3 - 1949 dic. 31
n. 54	Registro di protocollo	1950 genn. 2 - 1950 dic. 30
n. 55	Registro di protocollo	1951 genn. 2 - 1952 genn. 26
n. 56	Registro di protocollo	1952 genn. 26 - 1952 dic. 31
n. 57	Registro di protocollo	1953 genn. 1 - 1954 genn. 11
n. 58	Registro di protocollo	1954 genn. 12 - 1954 dic. 31
n. 59	Registro di protocollo	1955 genn. 3 - 1955 dic. 30
n. 60	Registro di protocollo	1956 genn. 2 - 1956 dic. 31
n. 61	Registro di protocollo	1957 genn. 2 - 1957 dic. 31
n. 62	Registro di protocollo	1958 genn. 4 - 1958 dic. 31
n. 63	Registro di protocollo	1959 genn. 2 - 1959 dic. 21
n. 64	Registro di protocollo	1959 dic. 15 - 1960 ott. 24
n. 65	Registro di protocollo	1960 ott. 24 - 1960 dic. 31

n. 66	Registro di protocollo	1961 genn. 2 - 1961 dic. 31
n. 67	Registro di protocollo	1962 genn. 4 - 1962 dic. 31
n. 68	Registro di protocollo	1963 genn. 4 - 1963 dic. 31
n. 69	Registro di protocollo	1964 genn. 2 - 1965 genn. 19
n. 70	Registro di protocollo	1965 genn. 11 - 1965 dic. 31
n. 71	Registro di protocollo	1966 genn. 3 - 1966 dic. 31
n. 72	Registro di protocollo	1967 genn. 4 - 1967 dic. 31
n. 73	Registro di protocollo	1968 genn. 2 - 1968 dic. 31

I - Affari amministrativi 1859 – 1907

Comprende incartamenti che riguardano il personale comunale, la nomina dei consiglieri, l'attività istituzionale, le elezioni amministrative e politiche, il territorio comunale, le liti.

b. 1	f. 1	"Personale dei consiglieri comunali" <i>Segnatura precedente 1.1</i>	1859-1900
b. 1	f. 2	"Personale dei salariati" <i>Segnatura precedente 1.1</i>	1860-1899
b. 1	f. 3	"Nomina dell'applicato di segreteria" <i>Segnatura precedente 1.1</i>	1898-1898
b. 1	f. 4	"Nomina del segretario comunale" <i>Segnatura precedente 1.1</i>	1901
b. 1	f. 5	Pianta organica degli stipendiati e salariati comunali <i>Segnatura precedente 1.1</i>	1901-1904
b. 1	f. 6	Deliberazioni della giunta municipale <i>Segnatura precedente 1.2</i>	1862-1902
b. 1	f. 7	"Pel Consiglio comunale" <i>Segnatura precedente 1.2</i>	1867-1892
b. 1	f. 8	"Deliberazioni munite del visto superiore" <i>Segnatura precedente 1.2</i>	1871-1893
b. 1	f. 9	Affari diversi <i>Segnatura precedente 1.35</i>	1862-1902
b. 2	f. 10	Elezioni amministrative 1861 <i>Segnatura precedente 1.18</i>	1861-1861
b. 2	f. 11	"Elezioni politiche e amministrative" <i>Segnatura precedente 1.18</i>	1862-1902
b. 2	f. 12	Liste generali degli elettori	1868-1891

		<i>Segnatura precedente 1.18</i>	
b. 2	f. 13	Statistica elettorale <i>Segnatura precedente 1.18</i>	1877-1889
b. 2	f. 14	"Liste politiche ed elenchi, revisione, reclami, decisioni" <i>Segnatura precedente 1.18</i>	1878-1901
b. 2	f. 15	Elezioni politiche <i>Segnatura precedente 1.18</i>	1892-1899
b. 3	f. 16	"Revisione straordinaria delle liste elettorali" <i>Segnatura precedente 1.18</i>	1894-1896
b. 3	f. 17	Circolari del collegio elettorale <i>Segnatura precedente 1.18</i>	1899-1900
b. 3	f. 18	"Aggregazione e disaggregazione di frazioni" <i>Segnatura precedente 1.23</i>	1879-1896
b. 3	f. 19	Questioni territoriali tra il comune di Tossicia e Castiglione della Valle <i>Segnatura precedente 1.23</i>	1879-1891
b. 3	f. 20	"Liti comunali" <i>Segnatura precedente 1.31</i>	1860-1900
b. 3	f. 21	"Autorizzazioni per stare in giudizio" <i>Segnatura precedente 1.31</i>	1871-1905
b. 3	f. 22	Causa civile del comune di Tossicia contro l'ex tesoriere Nicola Costanzi <i>Segnatura precedente 1.31</i>	1871-1900
b. 4	f. 23	Causa tra Recchia Francesco contro il Comune <i>Segnatura precedente 1.31</i>	1889-1897
b. 4	f. 24	"Lite con Pacini Antonio" carte varie <i>Segnatura precedente 1.31</i>	1890-1897
b. 4	f. 25	Richiamo della causa tra il Comune e gli eredi Sebastiani-provvedimenti	1891-1898

Segnatura precedente 1.31

b. 4 f. 26 **"Vertenze col Comune di Tossicia"** 1905-1907
si collega al f. 21
Segnatura precedente 1.31

II - Affari opere pie, beneficenza 1856 - 1900

Comprende atti e documenti relativi alla beneficenza e all'infanzia abbandonata.
Disposizioni e provvedimenti inerenti i Luoghi Pii laicali.

b. 4 f. 27 **"Personale della Congrega di carità"** 1861-1900
Segnatura precedente 2.1

b. 4 f. 28 **"Affari diversi di amministrazione"** 1861-1886
Segnatura precedente 2.2

b. 4 f. 29 **"Istituti di beneficenza - personale"** 1860-1898
Segnatura precedente 2.5

b. 4 f. 30 **Sorveglianza, riforme, concentramento della Cassa di prestanza agraria nella Congrega di carità** 1873-1897
Segnatura precedente 2.5

b. 4 f. 31 **Trasformazione dei Monti frumentari e del Monte pecuniario in Cassa di prestanza agraria** 1873-1895
Segnatura precedente 2.5

b. 4 f. 32 **Associazioni di beneficenza** 1879-1905
Segnatura precedente 2.5

b. 4 f. 33 **"Ricovero - cura dei malati - spese e competenze"** 1886-1895
Segnatura precedente 2.5

b. 4	f. 34	Rinnovazione dei deputati amministratori dei Monti Frumentari <i>Segnatura precedente 2.7</i>	1860-1874
b. 4	f. 35	"Liste e registri delle obbligazioni" <i>Segnatura precedente 2.8</i>	1860-1876
b. 5	f. 36	Rassegna dei Monti Frumentari di Chiarino, Morelli, Aquilano, Cusciano dai vecchi ai nuovi amministratori. Reddizione dei conti <i>Segnatura precedente 2.8</i>	1861-1878
b. 5	f. 37	Luoghi più laicali <i>Segnatura precedente 2.8</i>	1861-1878
b. 5	f. 38	Monti frumentari "Significatorie" <i>Segnatura precedente 2.9</i>	1856-1879
b. 5	f. 39	Esibizione di bilanci dei monti frumentari <i>Segnatura precedente 2.9</i>	1860-1897
b. 5	f. 40	"Impiego di superi" <i>Segnatura precedente 2.9</i>	1861-1865
b. 6	f. 41	Stato della distribuzione del baliatico <i>Segnatura precedente 5.2</i>	1860-1900
b. 6	f. 42	"Istruzioni regolamenti ed altro sul servizio dei proietti" <i>Segnatura precedente 5.3</i>	1871-1871
b. 6	f. 43	"Esposti - contabilità" <i>Segnatura precedente 5.3</i>	1872-1872
b. 6	f. 45	Stato trimestrale dei pagamenti per baliatico <i>Segnatura precedente 5.3</i>	1887-1890
b. 6	f. 44	Questionario circa i provvedimenti a favore degli esposti e dell'infanzia abbandonata <i>Segnatura precedente 5.3</i>	1888
b. 6	f. 46	Situazione degli illeggitimi <i>Segnatura precedente 5.2</i>	1894

III - Affari polizia municipale 1861 - 1901

Questo titolo comprende i regolamenti di polizia urbana ed altri regolamenti comunali, le ordinanze, le contravvenzioni.

- | | | | |
|------|-------|---|-----------|
| b. 6 | f. 47 | Regolamento polizia urbana
<i>Segnatura precedente 1.27</i> | 1861-1891 |
| b. 6 | f. 48 | "Provvedimenti per la polizia rurale"
<i>Segnatura precedente 1.27</i> | 1863-1889 |
| b. 6 | f. 49 | "Regolamento di polizia rurale - prescrizioni, istruzioni"
<i>Segnatura precedente 1.27</i> | 1864-1892 |
| b. 6 | f. 50 | "Contravvenzioni, ordinanze nell'interesse della polizia urbana"
<i>Segnatura precedente 1.27</i> | 1864-1898 |
| b. 6 | f. 51 | "Edilizia, ordinanze relative, provvedimenti"
<i>Segnatura precedente 1.27</i> | 1865-1901 |
| b. 6 | f. 52 | "Regolamenti comunali"
<i>Segnatura precedente 1.27</i> | 1871-1898 |
| b. 6 | f. 53 | "Elenco, misura e valutazione delle strade comunali parzialmente occupate"
<i>Segnatura precedente 1.27</i> | 1891-1891 |
| b. 6 | f. 54 | "Contravvenzioni ai regolamenti municipali"
<i>Segnatura precedente 1.27</i> | 1893-1899 |
| b. 6 | f. 55 | "Affari diversi. Guardie particolari"
<i>Segnatura precedente 1.27</i> | 1894-1900 |

IV - Affari sanità e igiene 1860 - 1911

Comprende gli affari riguardanti i provvedimenti sanitari sulla salute pubblica, il servizio veterinario, le disposizioni cimiteriali.

- | | | | |
|------|-------|---|-----------|
| b. 6 | f. 56 | Vaccinazione e rivaccinazione.
<i>Segnatura precedente 1.15</i> | 1860-1911 |
| b. 6 | f. 57 | "Visite annuali alle farmacie"
<i>Segnatura precedente 1.15</i> | 1860-1894 |
| b. 7 | f. 58 | "Vigilanza sanitaria. Ordinanze. Servizio sanitario"
<i>Segnatura precedente 1.15</i> | 1861-1902 |
| b. 7 | f. 59 | "Cimiteri - Sepolture - Inumazioni - Esumazioni e regolamenti".
<i>Segnatura precedente 1.15</i> | 1862-1900 |
| b. 7 | f. 60 | "Quadro degli esercenti sanitari. Personale sanitario ostetrico e veterinario"
<i>Segnatura precedente 1.15</i> | 1863-1904 |
| b. 7 | f. 61 | Epizoozie
<i>Segnatura precedente 1.15</i> | 1863-1883 |
| b. 7 | f. 62 | "Personale della Commissione ufficio sanitario ecc."
<i>Segnatura precedente 1.15</i> | 1865-1900 |
| b. 7 | f. 63 | "Salute pubblica. Documenti riguardanti il colera"
<i>Segnatura precedente 1.15</i> | 1866-1887 |
| b. 7 | f. 64 | "Registro delle carte di sanità pubblica"
<i>Segnatura precedente 1.15</i> | 1867-1867 |
| b. 7 | f. 65 | "Costruzione dei composanti"
<i>Segnatura precedente 1.15</i> | 1870-1872 |
| b. 7 | f. 66 | "Istruzioni e regolamenti igienici. Contravvenzioni"
<i>Segnatura precedente 1.15</i> | 1874-1900 |
| b. 7 | f. 67 | "Statistica igienica"
<i>Segnatura precedente 1.15</i> | 1878-1901 |

V - Affari finanza e contabilità, uffici comunali 1860 - 1908

Comprende gli affari riguardanti le imposte, il catasto, il demanio, gli affitti e le vendite dei beni comunali, la contabilità.

b. 8	f. 68	Tassa stradale <i>Segnatura precedente 1.4</i>	1861-1861
b. 8	f. 69	"Reclami avverso il ruolo pel vino" <i>Segnatura precedente 1.4</i>	1861-1861
b. 8	f. 70	"Ruolo di transazione per la riscossione del dazio pel vino" <i>Segnatura precedente 1.4</i>	1864-1864
b. 8	f. 71	Regolamento per l'applicazione dell'imposta sui redditi della ricchezza mobile <i>Segnatura precedente 1.4</i>	1864-1868
b. 8	f. 72	Verbali della Commissione di sindacato per l'imposta di ricchezza mobile <i>Segnatura precedente 1.4</i>	1865-1866
b. 8	f. 73	Imposte, tasse e dazi <i>Segnatura precedente 1.4</i>	1865-1902
b. 8	f. 74	Commissione Mandamentale d'imposta <i>Segnatura precedente 1.4</i>	1869-1906
b. 9	f. 75	Tassa sulla macinazione dei cereali <i>Segnatura precedente 1.4</i>	1870-1870
b. 9	f. 76	"Leggi, decreti e regolamenti sulla riscossione delle imposte dirette" <i>Segnatura precedente 1.4</i>	1870-1871
b. 9	f. 77	"Registro supplementare delle deliberazioni della commissione sulle imposte di ricchezza mobile e fondiaria nel consorzio di Tossicia" <i>Segnatura precedente 1.4</i>	1875-1877
b. 9	f. 78	"Nuova tassa sugli spiriti"	1878-1905

Segnatura precedente 1.4

- | | | |
|-------------|---|-----------|
| b. 9 f. 79 | "Istituzione della tassa sul bestiame"
<i>Segnatura precedente 1.4</i> | 1878-1902 |
| b. 9 f. 80 | "Tassa sui fabbricati. Revisione generale, reclami, schede, elenchi"
<i>Segnatura precedente 1.4</i> | 1878-1900 |
| b. 9 f. 81 | Dazio consumo
<i>Segnatura precedente 1.4</i> | 1878-1908 |
| b. 9 f. 82 | Convenzione per l'abbonamento della tassa di consumo nella minuta vendita
<i>Segnatura precedente 1.4</i> | 1892-1905 |
| b. 9 f. 83 | "Atti di appalto del dazio per i villaggi Azzinano e Morelli"
<i>Segnatura precedente 1.4</i> | 1894-1895 |
| b. 9 f. 84 | "Ruolo di tassa sulla fida delle erbe estive"
<i>Segnatura precedente 1.4</i> | 1894-1899 |
| b. 9 f. 85 | Volture catastali e verifiche fondiari
<i>Segnatura precedente 1.5</i> | 1868-1896 |
| b. 9 f. 86 | Assestamento catastale
<i>Segnatura precedente 1.5</i> | 1872-1902 |
| b. 10 f. 87 | "Quotizzazione di terre e prestazioni relative"
<i>Segnatura precedente 1.12</i> | 1861-1900 |
| b. 10 f. 88 | Usurpazioni beni demaniali
<i>Segnatura precedente 1.12</i> | 1867-1894 |
| b. 10 f. 89 | "Nomina degli intimatori per le rendite comunali"
<i>Segnatura precedente 1.26</i> | 1866-1894 |
| b. 10 f. 90 | Nomina degli Esattori fondiari e personale. Cauzione - svincoli - consorzi
<i>Segnatura precedente 1.26</i> | 1861-1893 |

b. 10 f. 91	"Istruzioni servizio di tesoreria comunale" Segnatura precedente 1.26	1871-1895
b. 10 f. 92	Nomina dei Messi esattoriali Segnatura precedente 1.26	1886-1894
b. 10 f. 93	Atti per il conferimento dell'esattoria Segnatura precedente 1.26	1892-1903
b. 10 f. 94	Alienazione beni comunali Segnatura precedente 1.28	1878-1884
b. 10 f. 95	Alienazione e vendita di due tratti di strada siti in contrada Caronello in prossimità di Colledonico Segnatura precedente 1.28	1899-1908
b. 10 f. 96	"Atti originali riguardanti il censimento perpetuo di un piccolo spazio di terreno di proprietà comunale" Segnatura precedente 1.29	1885-1886
b. 10 f. 97	"Verbali diversi di appalto e fitti" Segnatura precedente 1.30	1875-1892
b. 10 f. 98	Contratto per illuminazione pubblica Segnatura precedente 1.30	1892-1904
b. 10 f. 99	Atti per cessione di suolo pubblico Segnatura precedente 1.30	1893-1908
b. 11 f. 100	Ratizzi mandamentali Segnatura precedente 1.32	1860-1905
b. 11 f. 101	Mandati esito Segnatura precedente 1.33	1860-1860
b. 11 f. 102	Mandati esito Segnatura precedente 1.33	1861-1861
b. 12 f. 103	Stato dimostrativo della posizione contabile: esiti ed introiti, progetto di bilancio per l'anno 1862 Segnatura precedente 1.33	1861-1861
b. 12 f. 104	Conto amministrativo della giunta Municipale	1862-1862

	<i>Segnatura precedente 1.33</i>	
b. 12 f. 105	Contabilità del Cassiere <i>Segnatura precedente 1.33</i>	1862-1862
b. 12 f. 106	Contabilità del Cassiere <i>Segnatura precedente 1.33</i>	1862-1862
b. 12 f. 107	"Nomina dei revisori dei conti <i>Segnatura precedente 1.33</i>	1862-1900
b. 12 f. 108	Registro del tesoriere per le entrate <i>Segnatura precedente 1.33</i>	1863-1863
b. 12 f. 109	Registro del tesoriere per le entrate e le uscite <i>Segnatura precedente 1.33</i>	1864-1864
b. 13 f. 110	Documenti per le spese <i>Segnatura precedente 1.33</i>	1864-1864
b. 13 f. 111	Ordinativi d'incasso <i>Segnatura precedente 1.33</i>	1865-1867
b. 13 f. 112	Contabilità del Cassiere <i>Segnatura precedente 1.33</i>	1866-1866
b. 13 f. 113	"Documenti per l'attivo che ha pur rapporto al passivo" <i>Segnatura precedente 1.33</i>	1869-1869
b. 13 f. 114	Conto d'esito <i>Segnatura precedente 1.33</i>	1869-1869
b. 13 f. 115	Documenti per l'entrata <i>Segnatura precedente 1.33</i>	1870-1871
b. 14 f. 116	Mandati <i>Segnatura precedente 1.33</i>	1870-1870
b. 14 f. 117	Mandati <i>Segnatura precedente 1.33</i>	1871-1871

b. 14 f. 118	"Contabilità comunale. Delegazioni mutui" Segnatura precedente 1.33	1872-1900
b. 14 f. 119	Conti consuntivi Segnatura precedente 1.33	1873-1904
b. 14 f. 120	"Documenti per l'uscita del conto consuntivo del tesoriere comunale" Segnatura precedente 1.33	1877-1877
b. 15 f. 121	Mutuo Cassa depositi e prestiti Segnatura precedente 1.33	1885-1896
b. 15 f. 122	"Elenco dei debitori verso il comune per indennizzo di danni commessi sulle proprietà comunali" Segnatura precedente 1.33	1894-1895
b. 15 f. 123	Trasformazione di prestiti e statistica dei debiti comunali per mutui Segnatura precedente 1.33	1896-1904
b. 15 f. 124	Ispezioni agli uffici comunali Segnatura precedente 1.36	1869-1869
b. 15 f. 125	Bilanci preventivi, conti, riscossioni e pagamenti Segnatura precedente 1.36	1871-1877
b. 15 f. 126	Privative Segnatura precedente 1.39	1863-1871

VI - Affari culto e giustizia 1860 – 1905

Questo titolo comprende le pratiche riguardanti gli affari ecclesiastici, il carcere, la Pretura.

b. 15 f. 127	"Affari ecclesiastici" Segnatura precedente 1.10	1860-1874
b. 15 f. 128	"Patrimoni sacri"	1860-1905

	<i>Segnatura precedente 1.10</i>	
b. 15 f. 129	"Parrocchie e Parroci - Cappellani" <i>Segnatura precedente 1.10</i>	1860-1900
b. 15 f. 130	"Benefici. Cappellanie. Prestazioni" <i>Segnatura precedente 1.10</i>	1861-1890
b. 15 f. 131	Disposizioni sul Regio Exequatur per le carte ecclesiastiche <i>Segnatura precedente 1.10</i>	1863-1863
b. 15 f. 132	Congrue parrocchiali <i>Segnatura precedente 1.10</i>	1870-1902
b. 15 f. 133	"Personale della commissione comunale per la rilevazione dell'elenco dei giurati" <i>Segnatura precedente 1.11</i>	1862-1898
b. 15 f. 134	"Leggi, registri, istruzioni e regolamenti. Affari diversi" <i>Segnatura precedente 1.17</i>	1860-1901
b. 16 f. 135	"Ordini di carcerazione e scarcerazione. Statistiche" <i>Segnatura precedente 1.17</i>	1860-1897
b. 16 f. 136	"Commissione visitatrice" <i>Segnatura precedente 1.17</i>	1860-1898
b. 16 f. 137	Carceri mandamentali. Personale di custodia <i>Segnatura precedente 1.17</i>	1860-1900
b. 16 f. 138	"Stati del movimento dei detenuti" <i>Segnatura precedente 1.17</i>	1863-1899
b. 16 f. 139	"Visite al carcere. Relazioni" <i>Segnatura precedente 1.17</i>	1864-1901
b. 17 f. 140	"Forniture. Servizio sanitario. Servizio religioso" <i>Segnatura precedente 1.17</i>	1864-1900
b. 17 f. 141	Opere di manutenzione al carcere	1872-1874

	<i>Segnatura precedente 1.17</i>	
b. 17 f. 142	Registro sul movimento dei detenuti <i>Segnatura precedente 1.17</i>	1883-1891
b. 17 f. 143	Contabilità trasporti carcerari <i>Segnatura precedente 1.17</i>	1891-1903
b. 17 f. 144	Nomina del conciliatore e vice conciliatore <i>Segnatura precedente 1.25</i>	1892-1895
b. 18 f. 145	"Pubblicazioni ed affissione di atti, manifesti, avvisi" <i>Segnatura precedente 1.35</i>	1872-1900
b. 18 f. 146	Pretura mandamentale <i>Segnatura precedente 1.35</i>	1877-1891
b. 18 f. 147	Per l'istituzione di un Ufficio del registro <i>Segnatura precedente 1.35</i>	1892-1893
b. 18 f. 148	Carteggio governativo <i>Segnatura precedente 1.38</i>	1861-1861
b. 18 f. 149	"Trasferimento del mandamento da Tossicia ad Isola del Gran Sasso o a Montorio" <i>Segnatura precedente 1.38</i>	1862-1868
b. 18 f. 150	Locali ad uso di caserma dei Reali Carabinieri <i>Segnatura precedente 1.38</i>	1864-1864
b. 18 f. 151	Elenco delle cambiali	1883-1885

VII - Affari militari 1887 – 1903

b. 18 f. 152	Specchio di dati statistici concernenti il servizio militare <i>Segnatura precedente 1.13</i>	1887
--------------	---	------

b. 18 f. 153	Operazioni di leva, formazione elenchi preparatori <i>Segnatura precedente 3.1</i>	1860-1901
b. 19 f. 154	Ruoli matricolari <i>Segnatura precedente 3.1</i>	1896-1900
b. 19 f. 155	Riformati, liste, provvedimenti <i>Segnatura precedente 3.3</i>	1863-1896
b. 19 f. 156	"Documenti per l'esenzione" <i>Segnatura precedente 3.3</i>	1864-1891
b. 19 f. 157	"Rassegne di rimando" <i>Segnatura precedente 3.3</i>	1879-1898
b. 19 f. 158	Registro "trasporti al seguito dei Corpi, Distaccamenti, militari viaggianti isolatamente" <i>Segnatura precedente 3.4</i>	1862-1863
b. 19 f. 159	Affari militari. Corrispondenza <i>Segnatura precedente 3.4</i>	1872-1903
b. 19 f. 160	Atti per la ricerca di soldati sbandati e renitenti <i>Segnatura precedente 3.6</i>	1861-1864
b. 19 f. 161	Congedi, passaggi di corpo, elenco delle variazioni <i>Segnatura precedente 3.6</i>	1863-1902

VIII- Affari istruzione pubblica 1861 – 1911

Comprende gli affari relativi all'istruzione pubblica elementare, al personale insegnante, agli edifici e arredi scolastici.

b. 20 f. 162	Statistica dell'istruzione elementare <i>Segnatura precedente 1.14</i>	1861-1893
b. 20 f. 163	Acquisto e sussidi per arredi scolastici	1861-1895

	<i>Segnatura precedente 1.14</i>	
b. 20 f. 164	Sussidio per la costruzione di edificio scolastico in Tossicia <i>Segnatura precedente 1.14</i>	1863-1883
b. 20 f. 165	Classificazione delle scuole elementari <i>Segnatura precedente 1.14</i>	1870-1898
b. 20 f. 166	"Personale insegnante" <i>Segnatura precedente 1.14</i>	1872-1900
b. 20 f. 167	"Affari diversi relativi all'istruzione pubblica" <i>Segnatura precedente 1.14</i>	1877-1902
b. 20 f. 168	"Monte delle pensioni per gli insegnanti" <i>Segnatura precedente 1.14</i>	1877-1911
b. 21 f. 169	"Esami, premiazioni" <i>Segnatura precedente 1.14</i>	1880-1903
b. 21 f. 170	Elenco degli obbligati alla frequenza scolastica elementare <i>Segnatura precedente 1.14</i>	1889-1900
b. 21 f. 171	"Insegnamento agrario nelle scuole" <i>Segnatura precedente 1.14</i>	1898-1898

IX - Affari acque, strade, servizio postale 1860 - 1908

Questo titolo comprende la costruzione e manutenzione delle strade e degli edifici pubblici, l'accomodo di fontane e mulini, il progetto di condotta d'acqua per il comune e le frazioni, gli uffici postali, le notizie statistiche.

b. 21 f. 172	"Uffici postali. Mantenimento. Personale" <i>Segnatura precedente 1.8</i>	1860-1908
b. 21 f. 173	Poste e procacci. Servizio postale con trasporto di viaggiatori <i>Segnatura precedente 1.8</i>	1861-1901

b. 21 f. 174	Poste e telegrafi. Servizio di messaggeria corsa Montorio al V. - Castelli Segnatura precedente 1.8	1899-1908
b. 21 f. 175	"Statistiche periodiche e straordinarie" Segnatura precedente 1.13	1860-1901
b. 21 f. 176	"Leggi e istruzioni in materia. Esecuzione di ufficio" Segnatura precedente 1.19	1861-1888
b. 21 f. 177	"Sussidi, prestiti per opere pubbliche" Segnatura precedente 1.19	1861-1899
b. 22 f. 178	Viabilità obbligatoria Segnatura precedente 1.19	1862-1884
b. 22 f. 179	Strada obbligatoria Tossicia - Montorio Segnatura precedente 1.19	1862-1895
b. 22 f. 180	"Pubblici edifici, manutenzione ecc." Segnatura precedente 1.19	1862-1897
b. 22 f. 181	Costruzione strade e contabilità Segnatura precedente 1.19	1863-1904
b. 22 f. 182	Consorzio stradale Isola - Tossicia - Castiglione. Segnatura precedente 1.19	1865-1896
b. 22 f. 183	Prospetto delle distanze in chilometri che separano i diversi luoghi della provincia Segnatura precedente 1.19	1865-1865
b. 22 f. 184	Appalto per la costruzione dell'edificio nel cosiddetto locale delle logge addetto ad uso di istruzione elementare Segnatura precedente 1.19	1867-1871
b. 22 f. 185	Sistemazione strade Segnatura precedente 1.19	1867-1900
b. 23 f. 186	"Affari diversi, ruoli maggiori utenti" Segnatura precedente 1.19	1867-1895

- | | | |
|--------------|---|-----------|
| b. 23 f. 187 | "Mulini. Accomodi, manutenzione"
<i>Segnatura precedente 1.20</i> | 1861-1894 |
| b. 23 f. 188 | "Fontane. Accomodi e manutenzioni"
<i>Segnatura precedente 1.20</i> | 1862-1900 |
| b. 23 f. 189 | "Progetto di condotta d'acqua per il comune di Tossicia a servizio del capoluogo e delle frazioni"
<i>Segnatura precedente 1.20</i> | 1898-1901 |

X - Affari agricoltura e commercio 1860 - 1907

Questo titolo comprende le pratiche riguardanti l'agricoltura, i mercuriali, le inchieste agrarie, le statistiche, il commercio.

- | | | |
|--------------|--|-----------|
| b. 23 f. 190 | "Amministrazione e regime dei boschi. Rappresentante comunale al comitato forestale"
<i>Segnatura precedente 1.6</i> | 1860-1906 |
| b. 23 f. 191 | "Leggi, decreti, circolari e istruzioni"
<i>Segnatura precedente 1.6</i> | 1860-1895 |
| b. 23 f. 192 | "Miniere. Dati statistici sulle miniere e fabbricati di terraglie e vetrerie"
<i>Segnatura precedente 1.6</i> | 1861-1899 |
| b. 23 f. 193 | "Contravvenzioni forestali"
<i>Segnatura precedente 1.6</i> | 1863-1901 |
| b. 23 f. 194 | Riordinamento dei guardiaboschi comunali
<i>Segnatura precedente 1.6</i> | 1866-1876 |
| b. 23 f. 195 | Inchieste agrarie
<i>Segnatura precedente 1.7</i> | 1867-1896 |
| b. 23 f. 196 | Pesi e misure | 1867-1899 |

Segnatura precedente 1.7

- | | | |
|--------------|---|-----------|
| b. 23 f. 197 | Statistiche della produzione dei bozzoli da seta
<i>Segnatura precedente 1.7</i> | 1878-1896 |
| b. 23 f. 198 | Disposizioni sulla fiera dell'8 settembre
<i>Segnatura precedente 1.7</i> | 1901-1903 |
| b. 23 f. 199 | "Censimento di cavalli e muli, riviste ecc."
<i>Segnatura precedente 1.13</i> | 1861-1900 |
| b. 24 f. 200 | "Mercuriale del vino mosto, ghiande ecc."
<i>Segnatura precedente 1.13</i> | 1861-1907 |
| b. 24 f. 201 | Lista elettorale per la Camera di Commercio e documentazione a corredo
<i>Segnatura precedente 1.24</i> | 1862-1902 |
| b. 24 f. 202 | "Lista dei contribuenti alla tassa camerale"
<i>Segnatura precedente 1.24</i> | 1865-1866 |

XI - Affari stato civile 1863 - 1906

Vengono comprese le pratiche riguardanti lo stato civile, il censimento della popolazione, l'emigrazione.

- | | | |
|--------------|--|-----------|
| b. 24 f. 203 | Movimento della popolazione
<i>Segnatura precedente 1.37</i> | 1884-1886 |
| b. 25 f. 204 | Statistica stato civile
<i>Segnatura precedente 1.13</i> | 1876-1905 |
| b. 25 f. 205 | Censimento generale della popolazione
<i>Segnatura precedente 1.13</i> | 1881-1882 |
| b. 25 f. 206 | "Matrimoni, corrispondenza, informazioni"
<i>Segnatura precedente 1.34</i> | 1863-1903 |

b. 25 f. 207	Notizie sullo stato di popolazione Segnatura precedente 1.34	1867-1869
b. 25 f. 208	"Certificati di nulla tenenza per atti in carta libera" Segnatura precedente 1.34	1873-1899
b. 25 f. 209	"Morti, corrispondenza, informazioni, stato dei deceduti" Segnatura precedente 1.34	1874-1901
b. 25 f. 210	"Deposito dei registri" Segnatura precedente 1.34	1878-1906
b. 25 f. 211	"Legalizzazione delle firme" Segnatura precedente 1.34	1879-1895
b. 25 f. 212	Cerificati di nascita Segnatura precedente 1.34	1882-1899
b. 25 f. 213	Passaporto per l'interno Segnatura precedente 1.34	1890-1890
b. 25 f. 214	"Emigrazione all'estero" Segnatura precedente 1.13	1862-1903

XII - Affari sicurezza pubblica 1860 - 1911

Questo titolo comprende le pratiche riguardanti la Guardia nazionale, la sicurezza pubblica, la Delegazione mandamentale di sicurezza pubblica, il brigantaggio, i pubblici esercizi, le fiere, i mercati e le manifestazioni pubbliche.

b. 26 f. 215	Guardia Nazionale: ruoli, registri, carteggio, manifesti Segnatura precedente 1.16	1860-1860
b. 26 f. 216	Guardia Nazionale: ruoli, registri, carteggio,	1861-1862

	manifesti <i>Segnatura precedente 1.16</i>	
b. 26 f. 217	Guardie nazionali in distaccoamento per servizio di pubblica sicurezza <i>Segnatura precedente 1.16</i>	1862-1867
b. 26 f. 218	Guardia Nazionale: ruoli, registri, carteggio, manifesti <i>Segnatura precedente 1.16</i>	1864-1871
b. 27 f. 219	"Misure preventive" <i>Segnatura precedente 4.1</i>	1861-1899
b. 27 f. 220	Relazioni periodiche sui sospetti ladri, oziosi e vagabondi <i>Segnatura precedente 4.1</i>	1861-1879
b. 27 f. 221	"Emigrati politici, sussidui, rendiconti" <i>Segnatura precedente 4.1</i>	1863-1901
b. 27 f. 222	"Ricovero dei mendicanti" <i>Segnatura precedente 4.1</i>	1872-1894
b. 27 f. 223	"Ricerca ed arresto dei malfattori" <i>Segnatura precedente 4.1</i>	1878-1901
b. 27 f. 224	Sicurezza pubblica. Affari diversi <i>Segnatura precedente 4.2</i>	1860-1905
b. 27 f. 225	"Stati numerici degli oziosi e vagabondi" <i>Segnatura precedente 4.2</i>	1860-1881
b. 27 f. 226	Pregiudicati, evasi, ammoniti <i>Segnatura precedente 4.2</i>	1861-1911
b. 27 f. 227	Brigantaggio <i>Segnatura precedente 4.2</i>	1861-1868
b. 27 f. 228	Protocollo tenuto dalla Delegazione di Pubblica Sicurezza <i>Segnatura precedente 4.2</i>	1862-1863

b. 27 f. 229	Delegazione di pubblica sicurezza. Affari relativi Segnatura precedente 4.2	1862-1863
b. 27 f. 230	"Rapporti per i reati comuni" Segnatura precedente 4.2	1865-1866
b. 27 f. 231	"Individui con foglio di via obbligatorio" Segnatura precedente 4.2	1865-1871
b. 27 f. 232	"Permessi da caccia e porto d'armi. Divieti" Segnatura precedente 4.2	1867-1902
b. 27 f. 233	Disposizioni per la tenuta del registro biografico degli oziosi e vagabondi Segnatura precedente 4.2	1874-1899
b. 27 f. 234	"Rilascio di carte di permanenza" Segnatura precedente 4.2	1878-1891
b. 27 f. 235	Istanze di sussidio Segnatura precedente 4.2	1892-1900
b. 28 f. 236	Informazioni sul conto di individui Segnatura precedente 4.3	1862-1864
b. 28 f. 237	"Feste - permessi -questue" Segnatura precedente 4.3	1862-1900
b. 28 f. 238	"Oziosi, vagabondi, persone sospette condannati alla sorveglianza speciale di P.S." Segnatura precedente 4.3	1862-1867
b. 28 f. 239	"Sorveglianza di pubblica sicurezza per gli oziosi" Segnatura precedente 4.3	1871-1871
b. 28 f. 240	Per gli oziosi e vagabondi e sospetti ladri Segnatura precedente 4.3	1872-1872
b. 28 f. 241	"Affari diversi. Orario dei pubblici esercizi" Segnatura precedente 4.3	1874-1906

b. 28 f. 242	"Stati dei pirotecnici e licenze relative" Segnatura precedente 4.3	1892-1900
b. 28 f. 243	"Attivazione della legge sui provvedimenti della pubblica sicurezza" Segnatura precedente 4.4	1871-1871
b. 28 f. 244	"Avvenimenti straordinari" Segnatura precedente 4.4	1888-1895
b. 28 f. 245	Infortunati sul lavoro: disposizioni Segnatura precedente 4.4	1898-1899
b. 28 f. 246	"Esercizi pubblici" Segnatura precedente 4.7	1868-1897
b. 28 f. 247	Pubblica sicurezza - Maniaci - affari relativi Segnatura precedente 4.11	1865-1872
b. 28 f. 248	Sullo spirito pubblico Segnatura precedente 4	1862-1868
b. 28 f. 249	"Atti di valor civile, concessione di medaglie" Segnatura precedente 4	1878-1878

Titolario della IV SEZIONE

Cat. I. – AMMINISTRAZIONE

1. Comune, Circoscrizioni, Frazioni, Uffici comunali.
2. Protocollo e Archivio.
3. Economato, Forniture e Provviste
4. Elezioni Amministrative
5. Sindaco, Assessori, Consiglieri
6. Personale
7. Locali per gli uffici
8. Deliberazioni e Ordinanze
9. Cause, Liti, Conflitti riguardanti la amministrazione
10. Andamento dei servizi amministrativi
11. Affari generali
12. Istituzioni ed Enti diversi amministrati dal Comune
13. Atti e circolari varie riguardanti la categoria 1°

Cat. II. - OPERE PIE, ASSISTENZA E BENEFICENZA

1. Ente comunale di assistenza ed altre istituzioni
2. Ospizi - Ricovero indigenti
3. Brefotrofi e orfanotrofi
4. Lotterie, tombole e fiere di beneficenza, ecc.
5. Assistenza e tutela dell' infanzia e dell' adolescenza
6. Nosocomi e cura ammalati poveri
7. Associazioni e istituti nazionali di Assistenza e Previdenza
8. Atti e circolari varie riguardanti la categoria II

Cat. III. - POLIZIA LOCALE

1. Personale
2. Polizia urbana – Contravvenzioni
3. Polizia rurale
4. Affissioni pubbliche e occupazioni temporanee di aree pubbliche
5. Smarrimento e ritrovamento di animali ed oggetti
6. Atti e circolari varie riguardanti la categoria III

Cat. IV. - SANITÀ E IGIENE

1. Ufficio e personale sanitario
2. Servizi sanitari
3. Epidemie, malattie contagiose e epizoozie
4. Sanità Marittima – Lazzeretti

5. Igiene pubblica
6. Nettezza Pubblica
7. Polizia mortuaria
8. Atti e circolari varie riguardanti la categoria IV

Cat. V. - FINANZE

1. Beni comunali - Debiti a crediti
2. Contabilità, bilanci e conti comunali, verifiche di cassa, contabilità speciali
3. Imposte e sovrimposte, tasse e diritti
4. Imposte di consumo
5. Uffici finanziari dello Stato
6. Lotto e private
7. Mutui e prestiti
8. Eredità e donazioni
9. Esattoria e tesoreria
10. Atti e circolari varie riguardanti la categoria V

Cat. VI. - GOVERNO

1. Atti ufficiali
2. Elezioni politiche
3. Feste nazionali
4. Onorificenze
5. Concessioni governative, stipendi, assegni e pensioni dello Stato
6. Atti e circolari varie riguardanti la categoria VI

Cat. VII. - GRAZIA, GIUSTIZIA E CULTO

1. Circoscrizione giudiziaria
2. Giudici popolari - Procedure giudiziarie e arbitrali
3. Carceri e riformatori - Uffici giudiziari
4. Conciliazione
5. Archivio notarile e notariato
6. Culto
7. Atti e circolari varie riguardanti la categoria VII

Cat. VIII - LEVA E TRUPPA

1. Liste ed operazioni di leva
2. Servizi militari
3. Tiro a segno
4. Caserme e alloggi - Ospedali e Tribunali militari
5. Servizi dipendenti dalla guerra
6. Atti e circolari varie riguardanti la categoria VIII

Cat. IX. - ISTRUZIONE PUBBLICA

1. Autorità scolastiche e personale delle scuole elementari
2. Istruzione pre - scolastica e primaria
3. Opere integrative della scuola
4. Istruzione media
5. Università e istituti superiori
6. Istituti scientifici, antichità e belle arti
7. Borse di studio
8. Educazione fisica
9. Atti e circolari varie riguardanti la categoria IX

Cat. X. - LAVORI PUBBLICI E COMUNICAZIONI

1. Piano regolatore
2. Strade
3. Ponti
4. Illuminazione pubblica
5. Acque pubbliche - Acquedotto - Pozzi e fontane
6. Opere idrauliche
7. Espropriazioni per utilità pubblica
8. Poste e Telecomunicazioni
9. Trasporti
10. Ufficio tecnico
11. Edilizia
12. Giardini, Monumenti e scavi
13. Porti, fari, fanali e spiagge
14. Atti e circolari varie riguardanti la categoria X

Cat. XI. - AGRICOLTURA, INDUSTRIA E COMMERCIO

1. Agricoltura, caccia e pesca
2. Patrimonio zootecnico
3. Industria e lavoro
4. Commercio
5. Credito e Assicurazioni
6. Fiere e mercati
7. Pesi e misure
8. Turismo
9. Usi civici
10. Atti e circolari varie riguardanti la categoria XI

Cat. XII. - STATO CIVILE, ANAGRAFE E CENSIMENTO

1. Stato civile
2. Anagrafe
3. Censimento e statistiche
4. Atti e circolari varie riguardanti la categoria XII

Cat. XIII. – ESTERI

1. Comunicazioni con l'estero
2. Emigrazioni
3. Atti e circolari varie riguardanti la categoria XIII

Cat. XIV. – OGGETTI DIVERSI

1. Affari non classificati nelle altre categorie

Cat. XV. - PUBBLICA SICUREZZA

1. Pubblica incolumità
2. Armi ed esplosivi
3. Spettacoli pubblici
4. Esercizi pubblici
5. Ordine pubblico
6. Mendicità
7. Classi pericolose alla società
8. Carte d'identità e autorizzazioni diverse di P. S.
9. Forza pubblica
10. Mentecatti e tossicomani
11. Stranieri
12. Atti e circolari varie riguardanti la categoria XV

QUARTA SEZIONE

CATEGORIA I AMMINISTRAZIONE

La documentazione raccolta in questa categoria è relativa alla gestione del territorio, dell'archivio e della corrispondenza del comune, alle spese dell'economato, alle elezioni amministrative, corredate di circolari prefettizie, manifesti ed elenchi, le revisioni delle liste elettorali. Gli atti prodotti dagli organi decisionali (Consiglio, Giunta e Podestà) e le controversie dell'amministrazione comunale. Le carte relative alla gestione delle risorse umane (assunzioni, trattamento economico e previdenza, concorsi) e all'andamento dei servizi amministrativi.

Nella classe 12 sono comprese le carte relative all'Ufficio comunale notizie alle famiglie dei militari alle armi, al Comitato comunale dell'assistenza post bellica, al Comitato Comunale Soccorso sinistrati terremoto.

CLASSE 1. COMUNE, CIRCOSCRIZIONI, FRAZIONI, UFFICI COMUNALI

<i>b. 1</i>	<i>f. 1</i>	<i>Atti per l'integrità del mandamento di Tossicia</i>	<i>1901-1912</i>
<i>b. 1</i>	<i>f. 2</i>	<i>Danni causati nel territorio del comune dall'onda sismica del 13 gennaio 1915</i>	<i>1915-1932</i>
<i>b. 1</i>	<i>f. 3</i>	<i>Stemma e gonfalone</i>	<i>1950-1953</i>
<i>b. 1</i>	<i>f. 4</i>	<i>Circolari della classe 1</i>	<i>1947-1949</i>

CLASSE 2. PROTOCOLLO E ARCHIVIO

<i>b. 1</i>	<i>f. 5</i>	<i>Disposizioni riguardanti l'archivio comunale</i>	<i>1936-1971</i>
-------------	-------------	---	------------------

CLASSE 3. ECONOMATO, FORNITURE E PROVVISI

<i>b. 1</i>	<i>f. 6</i>	<i>Acquisto stampati e cancelleria</i>	<i>1921-1955</i>
<i>b. 1</i>	<i>f. 7</i>	<i>Atti per l'acquisto di attrezzature d'ufficio</i>	<i>1927-1953</i>

b. 1 f. 8 Spese postali, telegrafiche, telefoniche 1930-1933

CLASSE 4. ELEZIONI AMMINISTRATIVE

b. 1 f. 9 "Estrazione dei consiglieri comunali" 1904-1905

b. 1 f. 10 Elezioni amministrative 1905-1907

b. 1 f. 11 Elezioni comunali 1920-1920

b. 2 f. 12 Elezioni amministrative 31 marzo 1946 1945-1946

b. 2 f. 13 Elezioni amministrative e provinciali 1951: 1951-1951

b. 2 f. 14 Elezioni comunali e provinciali del 27 maggio 1956 1955-1956

b. 3 f. 15 Elezioni comunali e provinciali del 6 novembre 1960 1960-1961

b. 4 f. 16 Elezioni comunali e provinciali 22 novembre 1964 1964-1964

b. 4 f. 17 Revisione delle liste elettorali 1904-1938

b. 5 f. 18 Affari della Commissione elettorale mandamentale di Tossicia 1948-1962

b. 6 f. 19 Liste elettorali 1945-1948

<i>b. 6</i>	<i>f. 20</i>	<i>Revisione annuale delle liste elettorali</i>	<i>1946-1960</i>
<i>b. 7</i>	<i>f. 21</i>	<i>Revisione dinamica delle liste elettorali</i>	<i>1948-1952</i>
<i>b. 8</i>	<i>f. 22</i>	<i>Revisione dinamica delle liste elettorali</i>	<i>1952-1956</i>
<i>b. 8</i>	<i>f. 23</i>	<i>Verifica schedario elettorale</i>	<i>1953-1967</i>
<i>b. 9</i>	<i>f. 24</i>	<i>Revisione dinamica delle liste elettorali</i>	<i>1956-1959</i>
<i>b. 10</i>	<i>f. 25</i>	<i>Revisione dinamica delle liste elettorali</i>	<i>1960-1963</i>
<i>b. 11</i>	<i>f. 26</i>	<i>Revisione dinamica delle liste elettorali</i>	<i>1964-1968</i>

CLASSE 5. SINDACO, ASSESSORI, CONSIGLIERI

<i>b. 12</i>	<i>f. 27</i>	<i>Atti per la nomina del sindaco e della Giunta</i>	<i>1905-1905</i>
<i>b. 12</i>	<i>f. 28</i>	<i>Convocazioni e riunioni del consiglio comunale</i>	<i>1908-1954</i>
<i>b. 12</i>	<i>f. 29</i>	<i>Elenco delle commissioni comunali e degli incarichi conferiti</i>	<i>1938-1940</i>
<i>b. 12</i>	<i>f. 30</i>	<i>Atto di delega per le funzioni di sindaco</i>	<i>1947-1950</i>
<i>b. 12</i>	<i>f. 31</i>	<i>Corrispondenza riservata del Sindaco</i>	<i>1954-1961</i>

CLASSE 6. PERSONALE

<i>b. 12</i>	<i>f. 32</i>	<i>Regolamento organico per gli impiegati municipali</i>	<i>1913-1913</i>
<i>b. 12</i>	<i>f. 33</i>	<i>Cassa di Previdenza</i>	<i>1914-1914</i>
<i>b. 12</i>	<i>f. 34</i>	<i>Impiegati, inservienti, personale avventizio</i>	<i>1917-1954</i>
<i>b. 12</i>	<i>f. 35</i>	<i>Custode del carcere mandamentale</i>	<i>1920-1927</i>
<i>b. 12</i>	<i>f. 36</i>	<i>Segretari comunali</i>	<i>1922-1933</i>
<i>b. 12</i>	<i>f. 37</i>	<i>"Stato matricolare del Sig. Palumbi dott. Giovanni medico chirurgo" nomina</i>	<i>1925-1940</i>
<i>b. 12</i>	<i>f. 38</i>	<i>Cassa di previdenza per le pensioni agli impiegati degli Enti locali</i>	<i>1926-1939</i>
<i>b. 12</i>	<i>f. 39</i>	<i>"Abolizione o riduzione indennità caroviveri"</i>	<i>1927-1928</i>
<i>b. 12</i>	<i>f. 40</i>	<i>"Riduzione stipendi ed altri emolumenti del personale"</i>	<i>1930-1931</i>
<i>b. 12</i>	<i>f. 41</i>	<i>Personale dipendente</i>	<i>1932-1954</i>
<i>b. 13</i>	<i>f. 42</i>	<i>Esposto del segretario Fanelli E.</i>	<i>1933-1936</i>
<i>b. 13</i>	<i>f. 43</i>	<i>Cassa di previdenza - INFADDEL</i>	<i>1935-1944</i>
<i>b. 13</i>	<i>f. 44</i>	<i>Trattamento economico</i>	<i>1935-1952</i>
<i>b. 13</i>	<i>f. 45</i>	<i>Concorso al posto di applicato di segreteria</i>	<i>1935-1935</i>
<i>b. 13</i>	<i>f. 46</i>	<i>Cessioni stipendi</i>	<i>1937-1966</i>

<i>b. 13</i>	<i>f. 47</i>	<i>Segretari comunali</i>	<i>1938-1954</i>
<i>b. 13</i>	<i>f. 48</i>	<i>Ordini di servizio</i>	<i>1938-1948</i>
<i>b. 13</i>	<i>f. 49</i>	<i>Sistemazione dei reduci ed invalidi di guerra</i>	<i>1939-1954</i>
<i>b. 13</i>	<i>f. 50</i>	<i>Premi di nuzialità e natalità ai dipendenti</i>	<i>1941-1944</i>
<i>b. 13</i>	<i>f. 51</i>	<i>INADEL</i>	<i>1944-1964</i>
<i>b. 13</i>	<i>f. 52</i>	<i>INPS</i>	<i>1946-1951</i>
<i>b. 14</i>	<i>f. 53</i>	<i>Concorso al posto di applicato di segreteria</i>	<i>1947-1950</i>
<i>b. 14</i>	<i>f. 54</i>	<i>Concorso per nomina al posto di guardia boschiva e becchino-spazzino comunale</i>	<i>1950-1953</i>
<i>b. 14</i>	<i>f. 55</i>	<i>Regolamento organico del personale</i>	<i>1968-1968</i>

CLASSE 7. LOCALI PER GLI UFFICI

<i>b. 14</i>	<i>f. 56</i>	<i>Inventario dei beni mobili del comune</i>	<i>1934-1951</i>
<i>b. 14</i>	<i>f. 57</i>	<i>Locali da adibire ad uffici comunali di collocamento</i>	<i>1950-1950</i>

CLASSE 8. DELIBERAZIONI E ORDINANZE

<i>b. 14</i>	<i>f. 58</i>	<i>Ordinanze</i>	<i>1911-1951</i>
--------------	--------------	------------------	------------------

b. 14	f. 59	<i>Deliberazioni podestarili e commissariali in copia</i>	1921-1945
b. 14	f. 60	<i>Deliberazioni del consiglio comunale in copia</i> <i>contiene un quaderno delle minute riguardanti le sedute consiliari, deliberazioni in copia anni diversi, una deliberazione del 1904</i>	1924-1949
b. 14	f. 61	<i>Deliberazioni della giunta municipale in copia</i> <i>contiene minute e deliberazioni in copia di anni diversi</i>	1925-1954
b. 15	f. 62	<i>Deliberazioni di consiglio in copia</i>	1950-1954
b. 16	f. 63	<i>Deliberazioni di consiglio in copia</i>	1955-1961
b. 17	f. 64	<i>Deliberazioni di consiglio in copia</i>	1962-1965
b. 18	f. 65	<i>Deliberazioni di consiglio in copia</i>	1966-1968
b. 19	f. 66	<i>Deliberazioni della giunta municipale in copia</i>	1953-1954
b. 20	f. 67	<i>Deliberazioni della giunta municipale in copia</i>	1955
b. 20	f. 68	<i>Deliberazioni del commissario</i>	1955
b. 21	f. 69	<i>Deliberazioni della giunta municipale in copia</i>	1956
b. 21	f. 70	<i>Deliberazioni del commissario</i>	1956
b. 22	f. 71	<i>Deliberazioni della giunta municipale in copia</i>	1957
b. 23	f. 72	<i>Deliberazioni della giunta municipale in copia</i>	1958
b. 24	f. 73	<i>Deliberazioni della giunta municipale in copia</i>	1959
b. 25	f. 74	<i>Deliberazioni della giunta municipale in copia</i>	1960

b. 26	f. 75	<i>Deliberazioni della giunta municipale in copia</i>	1961
b. 27	f. 76	<i>Deliberazioni della giunta municipale in copia</i>	1962
b. 28	f. 77	<i>Deliberazioni della giunta municipale in copia</i>	1963
b. 29	f. 78	<i>Deliberazioni della giunta municipale in copia</i>	1964
b. 30	f. 79	<i>Deliberazioni della giunta municipale in copia</i>	1965
b. 31	f. 80	<i>Deliberazioni della giunta municipale in copia dal n. 1 al n 100</i>	1966
b. 32	f. 81	<i>Deliberazioni della giunta municipale in copia dal n. 102 al n 203</i>	1966
b. 33	f. 82	<i>Deliberazioni della giunta municipale in copia</i>	1967
b. 34	f. 83	<i>Deliberazioni della giunta municipale in copia dal n. 1 al n. 120</i>	1968
b. 35	f. 84	<i>Deliberazioni della giunta municipale in copia dal n. 121 al n. 199</i>	1968

**CLASSE 9. CAUSE, LITI, CONFLITTI RIGUARDANTI LA
AMMINISTRAZIONE**

b. 36	f. 85	<i>Sentenza causa commerciale</i>	1911-1911
b. 36	f. 86	<i>Lite contro gli usurpatori dei demani comunali</i>	1911-1947
b. 36	f. 87	<i>Contenzioso per occupazione strada comunale in villa Paduli</i>	1916-1916

<i>b. 36</i>	<i>f. 88</i>	<i>Liti e vertenze</i>	<i>1926-1939</i>
<i>b. 36</i>	<i>f. 89</i>	<i>"Vertenza contro Quaranta Francesco ed altri di Cusciano per preteso diritto di pascolo sulla contrada Acquafredda (Bosco Comunale di Tossicia)"</i>	<i>1931-1935</i>
<i>b. 36</i>	<i>f. 90</i>	<i>Vertenza Comune - Bellisarii</i>	<i>1935-1938</i>
<i>b. 36</i>	<i>f. 91</i>	<i>Vertenza demaniale fra il Comune di Tossicia e di Montorio per il demanio di Acquafredda</i>	<i>1939-1949</i>
<i>b. 36</i>	<i>f. 92</i>	<i>Vertenza per usurpazioni di aree pubbliche in Azzinano e Morelli</i>	<i>1939-1976</i>
<i>b. 36</i>	<i>f. 93</i>	<i>Conciliazione della vertenza tra il Comune e la ditta Pascucci Gerardo per sconfinamento del taglio boschivo</i>	<i>1952-1954</i>

CLASSE 10. ANDAMENTO DEI SERVIZI AMMINISTRATIVI

<i>b. 36</i>	<i>f. 94</i>	<i>"Relazione del Rag. Faranca sulla posizione contabile delle gestioni"</i>	<i>1923-1932</i>
<i>b. 36</i>	<i>f. 95</i>	<i>Servizio ispettivo</i>	<i>1928-1936</i>
<i>b. 36</i>	<i>f. 96</i>	<i>Servizio ispettivo, adempimenti</i>	<i>1938-1945</i>

CLASSE 11. AFFARI GENERALI

<i>b. 36</i>	<i>f. 97</i>	<i>Esposizione bandiera ed illuminazione pubblici uffici per l'elezione del pontefice ed anniversario</i>	<i>1939-1939</i>
--------------	--------------	---	------------------

del trattato di stipulazione Concordato

b. 36 f. 98 *Epurazione affari relativi* 1944-1946

**CLASSE 12. ISTITUZIONI ED ENTI DIVERSI AMMINISTRATI DAL
COMUNE**

b. 36 f. 99 *"Ufficio comunale notizie alle famiglie dei militari alle armi. Circolari"* 1940-1943

b. 36 f. 100 *"Ufficio comunale notizie alle famiglie dei militari alle armi. corrispondenza"* 1940-1944

b. 36 f. 101 *"Ufficio Comunale Notizie alle famiglie dei militari alle Armi. Comunicazioni C.R.I."* 1941-1943

b. 36 f. 102 *Comitato Comunale di assistenza post-bellica* 1945-1946

b. 36 f. 103 *Costituzione di un Comitato di soccorso a seguito del terremoto verificatosi il 5 settembre 1950.* 1950-1950

b. 36 f. 104 *Atti contabili del Comitato di soccorso* 1950-1950

b. 37 f. 105 *Deliberazioni del Comitato Comunale Soccorso sinistrati terremoto* 1950-1951

b. 37 f. 106 *Denunce dei danni provocati dall'evento sismico del 1950* 1950-1951

b. 37 f. 107 *Liquidazione spese per danni provocati dal terremoto* 1950-1959

b. 37 f. 108 *Danni arrecati dal terremoto ai locali della Pretura e del carcere mandamentale* 1951-1951

b. 37 f. 109 *Collaudo lavori riparazione danni causati dal terremoto* 1951-1951

CLASSE 13. ATTI E CIRCOLARI VARIE RIGUARDANTI LA CATEGORIA 1°

b. 37 f. 110 *Corrispondenza diversa e circolari della cat. I Amministrazione* 1907-1954

REGISTRI DIVERSI DELLA CATEGORIA I

reg. 1 *"Registro degli atti notificati dal Messo"* 1953-1975

reg. 2 *Registro degli atti pubblicati all'albo pretorio* 1965-1968

regg. 3-4 *Diritti di segreteria* 1907

reg. 5 *Registro delle deliberazioni della Commissione Elettorale Comunale* 1948-1954

reg. 6 *Registro lista elettorale* 1950-1954

reg. 7 *Registro delle deliberazioni della Commissione Elettorale Comunale* 1958-1964

reg. 8 *Registro delle deliberazioni della Commissione Elettorale Comunale* 1964-1967

CATEGORIA II. - OPERE PIE, ASSISTENZA E BENEFICENZA

Le carte testimoniano l'attività di beneficenza svolta dall'Ente in soccorso delle classi meno abbienti e bisognose, dell'infanzia abbandonata e nei confronti dei sinistrati dal terremoto del 1950; contiene inoltre le procedure per il rinnovo degli organi sociali della Congregazione di carità e dell'Ente comunale di assistenza.

CLASSE 1. ENTE COMUNALE DI ASSISTENZA ED ALTRE ISTITUZIONI

<i>b. 1</i>	<i>f. 1</i>	<i>Rinnovazione membri della Congregazione di Carità</i>	<i>1911-1927</i>
<i>b. 1</i>	<i>f. 2</i>	<i>Assistenza invernale ai disoccupati</i>	<i>1948-1950</i>
<i>b. 1</i>	<i>f. 3</i>	<i>Nomina comitato amministrativo E.C.A.</i>	<i>1949-1971</i>
<i>b. 1</i>	<i>f. 4</i>	<i>Assistenza straordinaria ai sinistrati del terremoto del 5 settembre 1950</i>	<i>1950-1952</i>
<i>b. 1</i>	<i>f. 5</i>	<i>Rilevazioni statistiche sull'assistenza sociale</i>	<i>1954-1973</i>

Classe 2. Ospizi - Ricovero indigenti

<i>b. 1</i>	<i>f. 6</i>	<i>Ricoveri indigenti</i>	<i>1938-1938</i>
<i>b. 1</i>	<i>f. 7</i>	<i>Assistenza a minore inabile</i>	<i>1963-1963</i>
<i>b. 1</i>	<i>f. 8</i>	<i>Ricovero anziani indigenti</i>	<i>1965-1972</i>

CLASSE 3. BREFOTROFI E ORFANOTROFI

<i>b. 1</i>	<i>f. 9</i>	<i>"Servizio esposti verbali di consegna e di presentazione"</i>	<i>1902-1918</i>
-------------	-------------	--	------------------

b. 1 f. 10 Servizio degli esposti 1922-1953

b. 1 f. 11 "Servizio esposti, assistenza" 1927-1962

CLASSE 4. LOTTERIE, TOMBOLE E FIERE DI BENEFICENZA, ECC.

b. 1 f. 12 Lotteria e tombola 1932-1948

b. 1 f. 13 Distribuzione doni ai bambini bisognosi 1938-1961

CLASSE 5. ASSISTENZA E TUTELA DELL' INFANZIA E DELL' ADOLESCENZA

b. 1 f. 14 Commissione nazionale italiana per l'appello delle Nazioni Unite a favore dell'infanzia: carteggio 1948-1949

CLASSE 6. NOSOCOMI E CURA AMMALATI POVERI

b. 1 f. 15 "Elenco dei poveri" 1902-1972

CLASSE 8. ATTI E CIRCOLARI VARIE RIGUARDANTI LA CATEGORIA II

b. 1 f. 16 Affari generali e circolari della cat. II 1921-1954

SERIE FASCICOLI E REGISTRI DELLE SPEDALITÀ

<i>b. 1</i>	<i>f. 1</i>	<i>Spedalità</i>	<i>1907-1912</i>
<i>b. 1</i>	<i>f. 2</i>	<i>Spedalità dovute</i>	<i>1911-1911</i>
<i>b. 1</i>	<i>f. 3</i>	<i>"Ruolo dei debitori per spese di spedalità rimborsabili"</i>	<i>1930-1931</i>
<i>b. 1</i>	<i>f. 4</i>	<i>Spedalità romana</i>	<i>1937-1953</i>
<i>b. 1</i>	<i>f. 5</i>	<i>Spedalità arretrate</i>	<i>1938</i>
<i>b. 1</i>	<i>f. 6</i>	<i>Spedalità</i>	<i>1938-1940</i>
<i>b. 1</i>	<i>f. 7</i>	<i>Spedalità</i>	<i>1939-1949</i>
<i>b. 1</i>	<i>f. 8</i>	<i>Spedalità enti previdenziali diversi</i>	<i>1948-1959</i>
<i>b. 1</i>	<i>f. 9</i>	<i>Spedalità</i>	<i>1950-1959</i>
<i>b. 2</i>	<i>f. 10</i>	<i>Spedalità</i>	<i>1950-1970</i>
<i>b. 2</i>	<i>f. 11</i>	<i>Rimborso spese spedalità.</i>	<i>1952-1973</i>
<i>b. 3</i>	<i>f. 12</i>	<i>Spedalità</i>	<i>1949-1966</i>
<i>b. 4</i>	<i>f. 13</i>	<i>Spedalità</i>	<i>1954-1976</i>
<i>b. 5</i>	<i>f. 14</i>	<i>Spedalità: pratiche nominative pagamento spedalità</i>	<i>1954-1969</i>
<i>b. 6</i>	<i>f. 15</i>	<i>Pratiche relative alle spedalità pagate</i>	<i>1958-1974</i>
<i>reg. 1</i>		<i>Registro spedalità</i>	<i>1920-1932</i>
<i>reg. 2</i>		<i>Registro spedalità</i>	<i>1947-1972</i>
<i>reg. 3</i>		<i>Partitario delle spedalità</i>	<i>1932-1954</i>

CATEGORIA III - POLIZIA LOCALE

Questa categoria documenta l'attività della polizia urbana e rurale per l'osservanza delle norme sulla circolazione stradale e la difesa del territorio demaniale, si trovano anche i regolamenti per la circolazione e i fascicoli del personale.

CLASSE 1. PERSONALE

<i>b. 1</i>	<i>f. 1</i>	<i>Liquidazione pensione</i>	<i>1921-1921</i>
<i>b. 1</i>	<i>f. 2</i>	<i>"Personale - Guardie campestri, municipali, servizi"</i>	<i>1933-1933</i>
<i>b. 1</i>	<i>f. 3</i>	<i>Istanza per un posto di guardia campestre</i>	<i>1945-1945</i>

CLASSE 2. POLIZIA URBANA – CONTRAVVENZIONI

<i>b. 1</i>	<i>f. 4</i>	<i>Verbali di contravvenzioni della polizia municipale</i>	<i>1907-1943</i>
<i>b. 1</i>	<i>f. 5</i>	<i>"Registro contravvenzioni forestali"</i>	<i>1913-1918</i>
<i>b. 1</i>	<i>f. 6</i>	<i>Ordinanze in difesa del pascolo</i>	<i>1914-1914</i>
<i>b. 1</i>	<i>f. 7</i>	<i>Contravvenzione per inosservanza del R.D. n. 138/1923</i>	<i>1938-1938</i>
<i>b. 1</i>	<i>f. 8</i>	<i>Regolamento per la circolazione urbana</i>	<i>1939-1969</i>
<i>b. 1</i>	<i>f. 9</i>	<i>Contributo integrativo di utenza stradale</i>	<i>1939-</i>
<i>b. 1</i>	<i>f. 10</i>	<i>Targhe veicoli a trazione animale:</i>	<i>1959-1970</i>

CLASSE 6. ATTI E CIRCOLARI VARIE RIGUARDANTI LA CATEGORIA III

b. 1 f. 11 Atti e circolari della categoria III

1926-1968

CATEGORIA IV. - SANITÀ E IGIENE

Le pratiche contenute sono relative al medico condotto, al servizio ostetrico e veterinario, ai servizi cimiteriali. Gli atti riguardanti la profilassi per debellare le malattie contagiose dell'uomo, il servizio vaccinazioni, l'istituzione di un consorzio veterinario, le epidemie e malattie che colpivano il bestiame. Un quadro completo sulla situazione della gestione igienico-sanitaria a partire dal 1900.

CLASSE 1. UFFICIO E PERSONALE SANITARIO

<i>b. 1</i>	<i>f. 1</i>	<i>Nomina del medico condotto</i>	<i>1903-1911</i>
<i>b. 1</i>	<i>f. 2</i>	<i>Cassa di previdenza per le pensioni dei sanitari</i>	<i>1910-1938</i>
<i>b. 1</i>	<i>f. 3</i>	<i>Ufficiale sanitario</i>	<i>1921-1925</i>
<i>b. 1</i>	<i>f. 4</i>	<i>Capitolato per il servizio di condotta ostetrica</i>	<i>1925</i>
<i>b. 1</i>	<i>f. 5</i>	<i>Personale ostetrico: Chiocchio Gaetana</i>	<i>1925-1927</i>
<i>b. 1</i>	<i>f. 6</i>	<i>Modifica al capitolato per la condotta medica</i>	<i>1926-1927</i>
<i>b. 1</i>	<i>f. 7</i>	<i>Personale ostetrico</i>	<i>1934</i>
<i>b. 1</i>	<i>f. 8</i>	<i>Atti del personale sanitario</i>	<i>1943-1953</i>
<i>b. 1</i>	<i>f. 9</i>	<i>Atti e circolari</i>	<i>1937-1939</i>
<i>b. 1</i>	<i>f. 10</i>	<i>Servizio ostetrico</i>	<i>1931-1936</i>

CLASSE 2. SERVIZI SANITARI

<i>b. 1</i>	<i>f. 11</i>	<i>Relazione annuale sul servizio sanitario</i>	<i>1937-1937</i>
<i>b. 1</i>	<i>f. 12</i>	<i>Servizio sanitario</i>	<i>1938-1939</i>
<i>b. 1</i>	<i>f. 13</i>	<i>Consorzio servizio veterinario</i>	<i>1904-1912</i>
<i>b. 1</i>	<i>f. 14</i>	<i>Servizio veterinario</i>	<i>1911-1973</i>

<i>b. 1</i>	<i>f. 15</i>	<i>"Istituzione degli uffici veterinari comunali"</i>	1922-1923
<i>b. 1</i>	<i>f. 16</i>	<i>Servizio veterinario.</i>	1929-1935
<i>b. 1</i>	<i>f. 17</i>	<i>Consorzio veterinario</i>	1930-1975
<i>b. 1</i>	<i>f. 18</i>	<i>Relazioni servizio veterinario</i>	1954-1960
<i>b. 1</i>	<i>f. 19</i>	<i>Servizio veterinario</i>	1955-1966
<i>b. 1</i>	<i>f. 20</i>	<i>"Farmacia Costanzi"</i>	1919-1922
<i>b. 1</i>	<i>f. 21</i>	<i>Servizio farmaceutico</i>	1934-1938
<i>b. 1</i>	<i>f. 22</i>	<i>Sequestro specialità medicinali</i>	1937-1941
<i>b. 1</i>	<i>f. 23</i>	<i>Indennità di residenza al farmacista</i>	1956-1972
<i>b. 1</i>	<i>f. 24</i>	<i>Circolari ufficio sanitario</i>	1961-1965

CLASSE 3. EPIDEMIE, MALATTIE CONTAGIOSE E EPIZOOZIE

<i>b. 2</i>	<i>f. 25</i>	<i>Profilassi del colera</i>	1910
<i>b. 2</i>	<i>f. 26</i>	<i>Provvedimenti per l'afta epizootica</i>	1911-1912
<i>b. 2</i>	<i>f. 27</i>	<i>Servizio sanitario: epidemie, malattie contagiose, denuncia e provvedimenti.</i>	1921-1943
<i>b. 2</i>	<i>f. 28</i>	<i>"Servizio veterinario. Monticazione di greggi. Spostamento del bestiame. Epizoozie"</i>	1922-1923
<i>b. 2</i>	<i>f. 29</i>	<i>Profilassi dell'afta epizootica</i>	1935-1941

<i>b. 2</i>	<i>f. 30</i>	<i>Campagna antitubercolare</i>	<i>1938-1940</i>
<i>b. 2</i>	<i>f. 31</i>	<i>Servizio vaccinazioni e rivaccinazioni</i>	<i>1948-1975</i>
<i>b. 2</i>	<i>f. 32</i>	<i>Servizio veterinario: profilassi antirabbica.</i>	<i>1948-1969</i>
<i>b. 2</i>	<i>f. 33</i>	<i>Epizootie ed altre malattie del bestiame</i>	<i>1952-1957</i>
<i>b. 3</i>	<i>f. 34</i>	<i>Denuncia influenza asiatica</i>	<i>1957-1957</i>
<i>b. 3</i>	<i>f. 35</i>	<i>Vaccinazioni antipolio</i>	<i>1958-1964</i>
<i>b. 3</i>	<i>f. 36</i>	<i>Servizio sanitario</i>	<i>1962-1965</i>

CLASSE 5. IGIENE PUBBLICA

<i>b. 3</i>	<i>f. 37</i>	<i>Vigilanza sanitaria sulle acque delle fontane pubbliche e sulle condutture</i>	<i>1910-1940</i>
<i>b. 3</i>	<i>f. 38</i>	<i>Lotta contro le mosche</i>	<i>1928-1934</i>
<i>b. 3</i>	<i>f. 39</i>	<i>Istanze di concessione suolo pubblico</i>	<i>1937-1937</i>
<i>b. 4</i>	<i>f. 40</i>	<i>Regolamenti d'igiene</i>	<i>1939</i>
<i>b. 3</i>	<i>f. 41</i>	<i>Macellazioni suini ad uso privato</i>	<i>1947-1954</i>
<i>b. 3</i>	<i>f. 42</i>	<i>Pubblico macello</i>	<i>1954-1969</i>

CLASSE 6. NETTEZZA PUBBLICA

b. 3 f. 43 Servizio di nettezza urbana 1915-1941

CLASSE 7. POLIZIA MORTUARIA

b. 3 f. 44 Concessioni cimiteriali 1921-1940

b. 3 f. 45 Inchiesta sulle condizioni dei cimiteri. 1934-1938

b. 3 f. 46 Esumazioni, inumazioni, trasporto salme 1936-1957

CLASSE 8. ATTI E CIRCOLARI VARIE RIGUARDANTI LA CATEGORIA IV

b. 3 f. 47 Carteggio della cat. IV Sanità ed igiene. 1908-1917

b. 3 f. 48 Carteggio della cat. IV Sanità ed igiene 1921-1949

SERIE REGISTRI DELLE VACCINAZIONI

<i>reg. 1</i>	<i>Registro delle vaccinazioni</i>	<i>1910-1928</i>
<i>reg. 2</i>	<i>Registro delle vaccinazioni</i>	<i>1928-1933</i>
<i>reg. 3</i>	<i>Registro delle vaccinazioni antivaiose</i>	<i>1933-1937</i>
<i>reg. 4</i>	<i>Registro delle vaccinazioni</i>	<i>1935</i>
<i>reg. 5</i>	<i>Registro delle vaccinazioni</i>	<i>1938-1942</i>
<i>reg. 6</i>	<i>Registro delle vaccinazioni</i>	<i>1939-1941</i>
<i>reg. 7</i>	<i>Registro delle vaccinazioni</i>	<i>1940-1944</i>
<i>reg. 8</i>	<i>Registro delle vaccinazioni</i>	<i>1942-1954</i>
<i>reg. 9</i>	<i>Registro delle vaccinazioni</i>	<i>1943-1967</i>
<i>reg. 10</i>	<i>Registro delle vaccinazioni antipoliomelitica</i>	<i>1958-1964</i>

CATEGORIA V. – FINANZE

Questa categoria racchiude tutto ciò che riguarda la gestione finanziaria dell'Ente, affitti e vendite del patrimonio comunale, bilanci, conti consuntivi, imposte e ruoli, mutui.

CLASSE 1. BENI COMUNALI - DEBITI A CREDITI

<i>b. 1</i>	<i>f. 1</i>	<i>"Patrimonio comunale"</i>	<i>1906-1908</i>
<i>b. 1</i>	<i>f. 2</i>	<i>Reintegra dei beni demaniali</i>	<i>1906-1911</i>
<i>b. 1</i>	<i>f. 3</i>	<i>Beni comunali: contratti</i>	<i>1907-1953</i>
<i>b. 1</i>	<i>f. 4</i>	<i>"Lavori di completamento della casa comunale"</i>	<i>1907-1910</i>
<i>b. 1</i>	<i>f. 5</i>	<i>"Estimo di un'area comunale sita in Villa Case di Renzo per conto dei signori Giovanni e Guerino Servili"</i>	<i>1913-1915</i>
<i>b. 1</i>	<i>f. 6</i>	<i>"Reintegra dei demani comunali"</i>	<i>1914-1916</i>
<i>b. 1</i>	<i>f. 7</i>	<i>Atti per la cessione di suolo pubblico</i>	<i>1915-1917</i>
<i>b. 1</i>	<i>f. 8</i>	<i>"Concorso a premio per dissodamenti di terre incolte e circolari"</i>	<i>1916-1917</i>
<i>b. 1</i>	<i>f. 9</i>	<i>Cessione di suolo pubblico</i>	<i>1923-1939</i>
<i>b. 1</i>	<i>f. 10</i>	<i>Affitto di beni comunali</i>	<i>1924-1924</i>
<i>b. 1</i>	<i>f. 11</i>	<i>Perizie per la cessione di suolo pubblico in Tozzanella</i>	<i>1925-1926</i>
<i>b. 1</i>	<i>f. 12</i>	<i>Cessione di suolo pubblico in località Case di Renzo</i>	<i>1926-1929</i>

<i>b. 1</i>	<i>f. 13</i>	<i>Alienazione di tre appezzamenti in località Alzano</i>	<i>1930-1939</i>
<i>b. 1</i>	<i>f. 14</i>	<i>Declassificazione e vendita suolo pubblico</i>	<i>1931-1949</i>
<i>b. 2</i>	<i>f. 15</i>	<i>"Vincolo idrogeologico"</i>	<i>1938-1939</i>
<i>b. 2</i>	<i>f. 16</i>	<i>Contributo comunale antincendio</i>	<i>1938-1940</i>
<i>b. 2</i>	<i>f. 17</i>	<i>Atti per la gestione del forno pubblico.</i>	<i>1941-1943</i>
<i>b. 2</i>	<i>f. 18</i>	<i>Acquisto mobili sede ex partito fascista</i>	<i>1948-1949</i>
<i>b. 2</i>	<i>f. 19</i>	<i>Concessione alloggio al custode del cimitero</i>	<i>1951-1968</i>
<i>b. 2</i>	<i>f. 20</i>	<i>Fornitura elettrica per la pubblica illuminazione</i>	<i>1954-1969</i>
<i>b. 2</i>	<i>f. 21</i>	<i>Sistemazione demaniale</i>	<i>1958-1964</i>
<i>b. 2</i>	<i>f. 22</i>	<i>Accertamento proprietà di uno spazio esistente in località sotto Villa Paduli</i>	<i>1959-1960</i>
<i>b. 2</i>	<i>f. 23</i>	<i>Spese di investimento del comune</i>	<i>1968-1973</i>

**CLASSE 2. CONTABILITÀ, BILANCI E CONTI COMUNALI,
VERIFICHE DI CASSA, CONTABILITÀ SPECIALI**

<i>b. 2</i>	<i>f. 24</i>	<i>Consiglio di Prefettura: approvazione dei conti consuntivi del comune di Tossicia</i>	<i>1903-1941</i>
<i>b. 2</i>	<i>f. 25</i>	<i>Prospetti delle variazioni al bilancio</i>	<i>1917-1919</i>
<i>b. 2</i>	<i>f. 26</i>	<i>"Conti consuntivi arretrati"</i>	<i>1928-1958</i>

<i>b. 2</i>	<i>f. 27</i>	<i>Solleciti per pagamento fatture</i>	<i>1935-1941</i>
<i>b. 2</i>	<i>f. 28</i>	<i>Disposizioni sui conti per l'anno 1935</i>	<i>1935-1935</i>
<i>b. 3</i>	<i>f. 29</i>	<i>Ruoli per contributi obbligatori</i>	<i>1940-1944</i>
<i>b. 3</i>	<i>f. 30</i>	<i>Verbali verifica di cassa</i>	<i>1948-1959</i>
<i>b. 3</i>	<i>f. 31</i>	<i>Bilancio di previsione</i>	<i>1944-1945</i>
<i>b. 3</i>	<i>f. 32</i>	<i>Bilancio di previsione</i>	<i>1945-1946</i>
<i>b. 3</i>	<i>f. 33</i>	<i>Bilancio di previsione</i>	<i>1946-1947</i>
<i>b. 3</i>	<i>f. 34</i>	<i>Bilancio di previsione</i>	<i>1947-1948</i>
<i>b. 3</i>	<i>f. 35</i>	<i>Bilancio di previsione</i>	<i>1948-1949</i>
<i>b. 3</i>	<i>f. 36</i>	<i>Bilancio di previsione</i>	<i>1949-1950</i>
<i>b. 3</i>	<i>f. 37</i>	<i>Bilancio di previsione</i>	<i>1950-1951</i>
<i>b. 3</i>	<i>f. 38</i>	<i>Bilancio di previsione</i>	<i>1951-1952</i>

CLASSE 3. IMPOSTE E SOVRIMPOSTE, TASSE E DIRITTI

<i>b. 3</i>	<i>f. 39</i>	<i>Reclami per tassa focatico</i>	<i>1907-1923</i>
<i>b. 4</i>	<i>f. 40</i>	<i>Verbali della commissione d'imposta</i>	<i>1901-1928</i>
<i>b. 4</i>	<i>f. 41</i>	<i>Commissione mandamentale d'imposta. Corrispondenza</i>	<i>1907-1932</i>
<i>b. 4</i>	<i>f. 42</i>	<i>Ruolo della tassa delle erbe estive</i>	<i>1908-1908</i>

b. 4	f. 43	<i>"Imposta militare. Tassa sui riformati"</i>	1915-1917
b. 4	f. 44	<i>Ruolo riscossione della tassa camerale</i>	1922-1922
b. 4	f. 45	<i>Imposta di ricchezza mobile sui redditi agrari</i>	1923-1926
b. 4	f. 46	<i>Imposta di ricchezza mobile a carico del Comune</i>	1923-1924
b. 4	f. 47	<i>Prospetti e notizie riguardanti le imposte</i>	1923-1932
b. 4	f. 48	<i>"Tassa manomorta"</i>	1930-1931
b. 4	f. 49	<i>Istanze per la riduzione delle imposte</i>	1932-1938
b. 5	f. 50	<i>Imposta per l'occupazione di spazi ed aree pubbliche</i>	1932-1965
b. 5	f. 51	<i>Imposte, sovrimposte, tasse e diritti comunali</i>	1936-1943
b. 5	f. 52	<i>Imposta sul bestiame</i>	1938-1954
b. 5	f. 53	<i>Applicazione delle tariffe sulle imposte</i>	1952-1963
b. 6	f. 54	<i>Accertamenti imposta di famiglia</i>	1956-1957
b. 6	f. 55	<i>Rivalsa imposta di ricchezza mobile sulle retribuzioni corrisposte</i>	1966-1974

CLASSE 4. IMPOSTE DI CONSUMO

<i>b. 6</i>	<i>f. 56</i>	<i>Dazio di consumo. Statistiche</i>	<i>1912-1932</i>
<i>b. 6</i>	<i>f. 57</i>	<i>Appalto del dazio</i>	<i>1914-1931</i>
<i>b. 6</i>	<i>f. 58</i>	<i>Conti del dazio addizionale governativo</i>	<i>1916-1920</i>
<i>b. 6</i>	<i>f. 59</i>	<i>Dazi interni di consumo</i>	<i>1919-1926</i>
<i>b. 6</i>	<i>f. 60</i>	<i>Appalto delle imposte di consumo</i>	<i>1926-1937</i>
<i>b. 6</i>	<i>f. 61</i>	<i>Imposte di consumo. Verbali di contravvenzione</i>	<i>1933-1938</i>
<i>b. 6</i>	<i>f. 62</i>	<i>Svincolo cauzione per appalto imposta di consumo</i>	<i>1940-1943</i>
<i>b. 6</i>	<i>f. 63</i>	<i>Appalto imposta di consumo</i>	<i>1940-1950</i>

CLASSE 5. UFFICI FINANZIARI DELLO STATO

<i>b. 7</i>	<i>f. 64</i>	<i>Sulla minaccia di soppressione della Intendenza di Finanza di Teramo</i>	<i>1921-1921</i>
<i>b. 7</i>	<i>f. 65</i>	<i>Commissione censuaria</i>	<i>1921-1941</i>
<i>b. 7</i>	<i>f. 66</i>	<i>Locali da uso ufficio catasto</i>	<i>1929-1930</i>
<i>b. 7</i>	<i>f. 67</i>	<i>Formazione del nuovo catasto edilizio urbano</i>	<i>1937-1944</i>
<i>b. 7</i>	<i>f. 68</i>	<i>Nomina Commissione censuaria comunale</i>	<i>1939-1940</i>
<i>b. 7</i>	<i>f. 69</i>	<i>Ufficio Catasto del Comune di Isola del Gran Sasso</i>	<i>1940-1940</i>

b. 7	f. 70	<i>"Commissione Censuaria Comunale"</i>	1950-1969
b. 7	f. 71	<i>Ufficio II. DD.</i>	1958-1965
b. 7	f. 72	<i>"Elenchi delle ditte ed imprese esercenti servizi di pubblica utilità ed elenchi degli artigiani esistenti nel Comune"</i>	1927-1934

CLASSE 6. LOTTO E PRIVATIVE

b. 7	f. 73	<i>"Servizi dei monopoli di stato"</i>	1922-1930
b. 7	f. 74	<i>"Rivendita n°2 in Tossicia"</i>	1930-1931
b. 7	f. 75	<i>"Rivendite generi di privativa"</i>	1931-1939
b. 7	f. 76	<i>Circolare sullo smercio dei prodotti secondari derivanti dal tabacco</i>	1933-1933

CLASSE 7. MUTUI E PRESTITI

b. 8	f. 77	<i>Piani di ammortamento</i>	1914-1938
b. 8	f. 78	<i>Delegazioni per ampliamento cimitero e strada d'accesso</i>	1920-1931
b. 8	f. 79	<i>Mutui</i>	1920-1943
b. 9	f. 80	<i>Mutui per la costruzione dell'acquedotto della frazione di Flamignano</i>	1924-1932
b. 9	f. 81	<i>Delegazioni di pagamento</i>	1929-1950

b. 9	f. 82	<i>"Mutuo con la Cassa Depositi e Prestiti per l'Acquedotto Consorziabile del Ruzzo"</i>	1930-1933
b. 9	f. 83	<i>Mutuo per riparazione fabbricati comunali</i>	1930-1939
b. 9	f. 84	<i>"Spedalità dovute alle Congregazioni di Carità di Teramo. Rateazione"</i>	1932-1933
b. 9	f. 85	<i>Mutuo per la realizzazione del primo tronco per l'adduttrice della Val Vibrata</i>	1937-1938
b. 9	f. 86	<i>Mutui</i>	1960-1973

CLASSE 9. ESATTORIA E TESORERIA

b. 10	f. 87	<i>Servizio di Esattoria e Tesoreria</i>	1932-1945
-------	-------	--	-----------

CLASSE 10. ATTI E CIRCOLARI VARIE RIGUARDANTI LA CATEGORIA V

b. 11	f. 88	<i>Corrispondenza diversa e circolari della categoria V</i>	1901-1970
b. 11	f. 89	<i>Atti e circolari dell'Intendenza di Finanza di Teramo</i>	1905-1957

SERIE - CONTI CONSUNTIVI

<i>b. 1</i>	<i>Conti consuntivi</i>	<i>1876-1898</i>
<i>b. 2</i>	<i>Conti consuntivi e bilancio di previsione</i>	<i>1901-1910</i>
<i>b. 3</i>	<i>Conti consuntivi e bilancio di previsione</i>	<i>1911-1912</i>
<i>b. 4</i>	<i>Conti consuntivi e bilancio di previsione</i>	<i>1914-1928</i>
<i>b. 5</i>	<i>Conti consuntivi e bilancio di previsione</i>	<i>1929-1936</i>
<i>b. 6</i>	<i>Conti consuntivi e bilancio di previsione</i>	<i>1940</i>
<i>b. 7</i>	<i>Conti consuntivi, verbale di chiusura e bilancio di previsione</i>	<i>1941</i>
<i>b. 8</i>	<i>Conti consuntivi, verbale di chiusura e bilancio di previsione</i>	<i>1942</i>
<i>b. 9</i>	<i>Conti consuntivi, verbale di chiusura e bilancio di previsione</i>	<i>1943</i>
<i>b. 10</i>	<i>Conti consuntivi, verbale di chiusura e bilancio di previsione</i>	<i>1944</i>
<i>b. 11</i>	<i>Conti consuntivi; verbale di chiusura, "Bilancio di previsione dell'entrata e della spesa"</i>	<i>1945</i>
<i>b. 12</i>	<i>Conti consuntivi; verbali di chiusura</i>	<i>1946</i>
<i>b. 13</i>	<i>Conti consuntivi; verbale di chiusura, "Bilancio di previsione dell'entrata e della spesa"</i>	<i>1947</i>
<i>b. 14</i>	<i>Conti consuntivi; verbali di chiusura</i>	<i>1948</i>

b. 15	<i>Conti consuntivi; verbale di chiusura, "Bilancio di previsione dell'entrata e della spesa"</i>	1949
b. 16	<i>Conti consuntivi; verbali di chiusura</i>	1950
b. 17	<i>Conti consuntivi; verbale di chiusura (1952) "Bilancio di previsione dell'entrata e della spesa"</i>	1951
b. 18	<i>Conti consuntivi; verbali di chiusura</i>	1952
b. 19	<i>Conti consuntivi; verbale di chiusura, "Bilancio di previsione dell'entrata e della spesa"</i>	1953
b. 20	<i>Conti consuntivi</i>	1954
b. 21	<i>Conti consuntivi, verbali di chiusura (1954-1957)</i>	1955
b. 22	<i>Conti consuntivi</i>	1956
b. 23	<i>Conti consuntivi</i>	1957
b. 24	<i>Conti consuntivi</i>	1958
b. 25	<i>Conti consuntivi; verbale di chiusura 1958</i>	1959
b. 26	<i>Conti consuntivi; verbale di chiusura</i>	1960
b. 27	<i>Conti consuntivi, verbale di chiusura</i>	1961
b. 28	<i>Conti consuntivi, verbale di chiusura</i>	1962
b. 29	<i>Conti consuntivi, verbale di chiusura</i>	1963
b. 30	<i>Conti consuntivi; in allegato il verbale di chiusura</i>	1964

<i>b. 31</i>		<i>Conti consuntivi; verbale di chiusura</i>	<i>1965</i>
<i>b. 32</i>		<i>Conti consuntivi, verbale di chiusura, inventari</i>	<i>1966</i>
<i>b. 33</i>		<i>Conti consuntivi</i>	<i>1967</i>
<i>b. 34</i>		<i>Conti consuntivi</i>	<i>1967</i>
<i>b. 35</i>		<i>Conti consuntivi, verbale di chiusura</i>	<i>1967</i>
<i>b. 36</i>		<i>Conti consuntivi e verbali di chiusura</i>	<i>1968</i>
<i>b. 1</i>	<i>f. 1</i>	<i>Commissione tributi locali</i>	<i>1940-1955</i>

SERIE – IMPOSTE

<i>b. 1</i>	<i>f. 2</i>	<i>Tariffe imposta di consumo</i>	<i>1946-1953</i>
<i>b. 1</i>	<i>f. 3</i>	<i>Servizio per la riscossione delle imposte di consumo</i>	<i>1949-1970</i>
<i>b. 1</i>	<i>f. 4</i>	<i>Rimborsi di maggiori oneri</i>	<i>1950-1954</i>
<i>b. 1</i>	<i>f. 5</i>	<i>Ricorsi per imposta di consumo</i>	<i>1951-1953</i>
<i>b. 1</i>	<i>f. 6</i>	<i>Commissione centrale per le imposte</i>	<i>1952-1961</i>
<i>b. 2</i>	<i>f. 7</i>	<i>Statistiche Imposte di Consumo</i>	<i>1949-1973</i>

<i>b. 3</i>	<i>f. 8</i>	<i>Denunce imposta di famiglia</i>	<i>1951-1951</i>
<i>b. 4</i>	<i>f. 9</i>	<i>Imposta di consumo sui materiali</i>	<i>1954-1963</i>
<i>b. 4</i>	<i>f. 10</i>	<i>Imposta di consumo esercizi commerciali</i>	<i>1954-1963</i>
<i>b. 4</i>	<i>f. 11</i>	<i>Abbonamenti esercenti</i>	<i>1957-1964</i>
<i>b. 5</i>	<i>f. 12</i>	<i>Denunce imposta di famiglia</i>	<i>1957-</i>
<i>b. 6</i>	<i>f. 13</i>	<i>Tariffe delle imposte di consumo</i>	<i>1957-1970</i>
<i>b. 6</i>	<i>f. 14</i>	<i>Dichiarazioni di esercizio ai fini dell'imposta di consumo</i>	<i>1957-1958</i>
<i>b. 6</i>	<i>f. 15</i>	<i>Registri delle dichiarazioni</i>	<i>1959-1962</i>
<i>b. 7</i>	<i>f. 16</i>	<i>Commissione comunale di primo grado per i tributi locali</i>	<i>1956-1971</i>
<i>b. 7</i>	<i>f. 17</i>	<i>Denunce produzione vinicola</i>	<i>1962-1963</i>
<i>b. 7</i>	<i>f. 18</i>	<i>Revisione imposta di famiglia</i>	<i>1962-1964</i>
<i>b. 8</i>	<i>f. 19</i>	<i>Imposte di consumo</i>	<i>1962-1964</i>
<i>reg. 1</i>		<i>Partitario esercenti</i>	<i>1965-1967</i>
<i>reg. 2</i>		<i>Partitario esercenti</i>	<i>1967-1968</i>
<i>reg. 3</i>		<i>Partitario esercenti</i>	<i>1969-1972</i>

SERIE - RUOLI

<i>b. 1</i>		<i>Registri ruoli delle imposte</i>	<i>1938-1948</i>
<i>b. 2</i>		<i>Registri ruoli delle imposte</i>	<i>1950-1953</i>
<i>b. 1</i>	<i>f. 1</i>	<i>Ruoli delle imposte</i>	<i>1929-1935</i>
<i>b. 1</i>	<i>f. 2</i>	<i>Ruoli delle imposte</i>	<i>1936-1939</i>
<i>b. 2</i>	<i>f. 3</i>	<i>Ruoli delle imposte</i>	<i>1943-1947</i>
<i>b. 3</i>	<i>f. 4</i>	<i>Approvazione ruoli</i>	<i>1947-1960</i>
<i>b. 3</i>	<i>f. 5</i>	<i>Meccanizzazione dei ruoli</i>	<i>1960-1967</i>
<i>b. 3</i>	<i>f. 6</i>	<i>Ruoli delle imposte</i>	<i>1962-1970</i>

SERIE LIBRI MASTRI

<i>reg. 1</i>	<i>Libro mastro</i>	<i>1900</i>
<i>reg. 2</i>	<i>Libro mastro</i>	<i>1903</i>
<i>reg. 3</i>	<i>Libro mastro</i>	<i>1907</i>
<i>reg. 4</i>	<i>Libro mastro</i>	<i>1915</i>
<i>reg. 5</i>	<i>Libro mastro</i>	<i>1919</i>
<i>reg. 6</i>	<i>Libro mastro</i>	<i>1921</i>
<i>reg. 7</i>	<i>Libro mastro</i>	<i>1922</i>
<i>reg. 8</i>	<i>Libro mastro</i>	<i>1928 - 1929</i>
<i>reg. 9</i>	<i>Libro mastro</i>	<i>1930 - 1931</i>
<i>reg. 10</i>	<i>Libro mastro</i>	<i>1935</i>
<i>reg. 11</i>	<i>Libro mastro</i>	<i>1941</i>

<i>reg. 12</i>	<i>Libro mastro</i>	<i>1942</i>
<i>reg. 13</i>	<i>Mastro della contabilità</i>	<i>1943</i>
<i>reg. 14</i>	<i>Mastro e giornale di contabilità</i>	<i>1951</i>
<i>reg. 15</i>	<i>Mastro e giornale di contabilità</i>	<i>1952</i>
<i>reg. 16</i>	<i>Mastro e giornale di contabilità</i>	<i>1953</i>
<i>reg. 17</i>	<i>Mastro e giornale di contabilità</i>	<i>1954</i>
<i>reg. 18</i>	<i>Mastro e giornale di contabilità</i>	<i>1955</i>
<i>reg. 19</i>	<i>Mastro e giornale di contabilità</i>	<i>1956</i>
<i>reg. 20</i>	<i>Mastro e giornale di contabilità</i>	<i>1957</i>
<i>reg. 21</i>	<i>Mastro e giornale di contabilità</i>	<i>1958</i>
<i>reg. 22</i>	<i>Mastro e giornale di contabilità</i>	<i>1959</i>
<i>reg. 23</i>	<i>Mastro e giornale di contabilità</i>	<i>1960</i>
<i>reg. 24</i>	<i>Mastro e giornale di contabilità</i>	<i>1961</i>
<i>reg. 25</i>	<i>Mastro e giornale di contabilità</i>	<i>1962</i>
<i>reg. 26</i>	<i>Mastro e giornale di contabilità</i>	<i>1963</i>
<i>reg. 27</i>	<i>Mastro e giornale di contabilità</i>	<i>1964</i>
<i>reg. 28</i>	<i>Mastro e giornale di contabilità</i>	<i>1965</i>
<i>reg. 29</i>	<i>Mastro e giornale di contabilità</i>	<i>1967</i>
<i>reg. 30</i>	<i>Mastro e giornale di contabilità</i>	<i>1968</i>

SERIE MANDATI

<i>reg. 1</i>	<i>Mandati dal n. 1 al n. 280</i>	<i>1956</i>
<i>reg. 2</i>	<i>Mandati dal n. 281 al n. 378</i>	<i>1956</i>
<i>reg. 3</i>	<i>Mandati dal n. 1 al n. 299</i>	<i>1957</i>
<i>reg. 4</i>	<i>Mandati dal n. 1 al n. 392</i>	<i>1958</i>
<i>reg. 5</i>	<i>Mandati dal n. 1 al n. 402</i>	<i>1961 - 1962</i>
<i>reg. 6</i>	<i>Mandati dal n. 1 al n. 402</i>	<i>1963</i>
<i>reg. 7</i>	<i>Mandati dal n. 1 al n. 359</i>	<i>1965</i>

CATEGORIA VI - GOVERNO

La documentazione raccolta è relativa all'attività di Governo che il Comune esplica in occasione delle elezioni politiche, delle feste nazionali o delle inaugurazioni.

CLASSE 2. ELEZIONI POLITICHE

<i>b. 1</i>	<i>f. 1</i>	<i>Referendum istituzionale. Elezioni dei deputati Assemblea Costituente</i>	<i>1945-1946</i>
<i>b. 2</i>	<i>f. 2</i>	<i>Elezioni politiche 18 aprile 1948</i>	<i>1947-1948</i>
<i>b. 3</i>	<i>f. 3</i>	<i>Elezioni politiche del 7 giugno 1953</i>	<i>1953-1953</i>
<i>b. 4</i>	<i>f. 4</i>	<i>Elezioni politiche 25 maggio 1958</i>	<i>1958-1958</i>
<i>b. 5</i>	<i>f. 5</i>	<i>Elezioni politiche 28 aprile 1963</i>	<i>1963-1963</i>
<i>b. 6</i>	<i>f. 6</i>	<i>Elezioni politiche 19 maggio 1968</i>	<i>1968-1969</i>

CLASSE 3. FESTE NAZIONALI

<i>b. 7</i>	<i>f. 7</i>	<i>Inaugurazione opere pubbliche</i>	<i>1929-1932</i>
<i>b. 7</i>	<i>f. 8</i>	<i>Inaugurazioni, feste nazionali, lotterie</i>	<i>1932-1939</i>

CLASSE 5. CONCESSIONI GOVERNATIVE, STIPENDI, ASSEGNI E PENSIONI DELLO STATO

<i>b. 7</i>	<i>f. 9</i>	<i>Danneggiati politici</i>	<i>1902</i>
-------------	-------------	-----------------------------	-------------

CLASSE 6. ATTI E CIRCOLARI VARIE RIGUARDANTI LA CATEGORIA VI

b. 7 f. 10 Corrispondenza diversa e circolari riguardanti la 1923-1941
cat. VI Governo

Cat. VII. - GRAZIA, GIUSTIZIA E CULTO

Sono documentati gli affari per il mantenimento della Pretura e del carcere ed inoltre i rapporti tra l'Amministrazione comunale e la chiesa locale, altri atti riguardanti i restauri delle chiese sono reperibili nel carteggio della categoria X.

CLASSE 1. CIRCOSCRIZIONE GIUDIZIARIA

<i>b. 1</i>	<i>f. 1</i>	<i>Pratiche inerenti il mantenimento della Pretura</i>	<i>1905-1926</i>
<i>b. 1</i>	<i>f. 2</i>	<i>Conti delle spese per la Pretura e il Carcere mandamentale</i>	<i>1928-1939</i>
<i>b. 1</i>	<i>f. 3</i>	<i>Spese sostenute per i locali e servizi accessori della Pretura</i>	<i>1932-1938</i>
<i>b. 1</i>	<i>f. 4</i>	<i>Trasferimento dei locali della pretura</i>	<i>1937-1937</i>
<i>b. 1</i>	<i>f. 5</i>	<i>Spese per uffici giudiziari</i>	<i>1938-1959</i>
<i>b. 1</i>	<i>f. 6</i>	<i>Riparazione sede della Pretura per danni subiti dal terremoto</i>	<i>1954-1965</i>
<i>b. 1</i>	<i>f. 7</i>	<i>Rendiconti spese uffici giudiziari</i>	<i>1954-1974</i>
<i>b. 1</i>	<i>f. 8</i>	<i>Soppressione della Pretura</i>	<i>1958-1964</i>

CLASSE 3. CARCERI E RIFORMATORI - UFFICI GIUDIZIARI

<i>b. 2</i>	<i>f. 9</i>	<i>Trasporti carcerari</i>	<i>1904-1916</i>
<i>b. 2</i>	<i>f. 10</i>	<i>Commissione visitatrice delle carceri</i>	<i>1909-1915</i>
<i>b. 2</i>	<i>f. 11</i>	<i>"Contabilità dei trasporti carcerari"</i>	<i>1921-1927</i>

b. 2	f. 12	<i>Rimborso spese anticipate</i>	1931-1935
b. 2	f. 13	<i>Custode del carcere</i>	1935-1937
b. 2	f. 14	<i>Carcere mandamentale di Tossicia</i>	1940-1965
b. 2	f. 15	<i>Riparazione sede del carcere per danni subiti dal terremoto</i>	1951-1953

CLASSE 4. CONCILIAZIONE

b. 2	f. 16	<i>Nomina dei giurati</i>	1908-1919
b. 2	f. 17	<i>Nomina Conciliatore e Vice Conciliatore</i>	1938-1941

CLASSE 5. ARCHIVIO NOTARILE E NOTARIATO

b. 2	f. 18	<i>"Repertorio dei protesti cambiari elevati dal segretario comunale"</i>	1940-1952
------	-------	---	-----------

CLASSE 6. CULTO

b. 2	f. 19	<i>Restauri alla Chiesa di Villa Flamignano</i>	1905-1908
b. 2	f. 20	<i>Istanza di vendita del fondo della Badia Curata di S. Andrea in Flamignano</i>	1915-1915
b. 2	f. 21	<i>Restauro della chiesa di San Giovanni Battista in Villa Chiarino danneggiata dal terremoto del 1915</i>	1915-1917
b. 2	f. 22	<i>Statua di Maria SS. Della Provvidenza</i>	1921-
b. 2	f. 23	<i>Sul quarto di rendita delle soppresse Corporazioni religiose</i>	1921-1922

- | | | | |
|-------------|--------------|---|------------------|
| <i>b. 2</i> | <i>f. 24</i> | <i>"Chiesa di S. Antonio - Restauri"</i> | <i>1922-1937</i> |
| <i>b. 2</i> | <i>f. 25</i> | <i>Riparazione alla chiesa S. Sinforosa in Tossicia danneggiata dal terremoto del 13 gennaio 1915</i> | <i>1926-1929</i> |
| <i>b. 2</i> | <i>f. 26</i> | <i>Restauro alla Chiesa Madre in Tossicia</i> | <i>1958-1959</i> |

CLASSE 7. ATTI E CIRCOLARI VARIE RIGUARDANTI LA CATEGORIA VII

- | | | | |
|-------------|--------------|--|------------------|
| <i>b. 2</i> | <i>f. 27</i> | <i>Corrispondenza diversa della cat. VII</i> | <i>1904-1956</i> |
|-------------|--------------|--|------------------|

CAT. VIII - LEVA E TRUPPA

Alle liste di leva che comunemente si ritrovano in questa categoria si aggiungono tutti i provvedimenti per danni di guerra occorsi alle persone o agli edifici, i ruoli di soccorso alle famiglie dei richiamati o trattenuti alle armi, l'assistenza ai mutilati e agli invalidi di guerra, l'assistenza ai profughi di guerra, le disposizioni di ordine militare durante il secondo conflitto mondiale, le requisizioni militari di quadrupedi e veicoli.

CLASSE 1. LISTE ED OPERAZIONI DI LEVA

b. 1 f. 1 Corrispondenza per le operazioni di leva 1937-1949

CLASSE 2. SERVIZI MILITARI

b. 1 f. 2 Requisizione quadrupedi 1905-1916

b. 1 f. 3 "Contributo del centesimo di guerra" 1915-1916

b. 1 f. 4 "Soccorsi giornalieri alle famiglie dei militari sotto le armi" 1918-1922

b. 1 f. 5 "Congedi malarici" 1920-1920

b. 1 f. 6 Disposizioni relative a corsi di istruzioni premilitare 1934-1937

b. 1 f. 7 Precettazione quadrupedi 1935-1964

b. 2 f. 8 Contabilità dei sussidi giornalieri 1935-1937

b. 2 f. 9 Ruoli nominativi per soccorsi giornalieri 1936-1942

b. 3 f. 10 Sussidi giornalieri 1937-1943

b. 4 f. 11 Ruoli nominativi per soccorsi giornalieri 1939-1958

b. 5	f. 12	<i>Sussidi giornalieri alle famiglie bisognose dei militari alle armi</i>	1939-1958
b. 5	f. 13	<i>Soccorsi giornalieri</i>	1939-1944
b. 6	f. 14	<i>Mobilitazione civile</i>	1935-1935
b. 6	f. 15	<i>Disposizioni per reclutamento alle armi e dispense</i>	1938-1939
b. 6	f. 16	<i>Operazioni di leva</i>	1938-1953
b. 6	f. 17	<i>Raccolta dei materiali metallici di ricupero</i>	1939-1940
b. 6	f. 18	<i>Liquidazione spese forze Armate Germaniche</i>	1943-1944
b. 6	f. 19	<i>Aggiornamento dei ruoli matricolari</i>	1949-1971
b. 6	f. 20	<i>Chiamata di controllo dei militari in congedo delle classi 1926, 1927, 1928</i>	1952-
b. 6	f. 21	<i>Sistemazione forza militare in congedo</i>	1954-1957
b. 6	f. 22	<i>Operazioni di leva</i>	1965
b. 6	f. 23	<i>Rivista generale e precettazione muli</i>	1968-1972
reg. 1		<i>Registro dei quadrupedi, veicoli, bardature</i>	(1965)

CLASSE 3. TIRO A SEGNO

b. 7	f. 24	<i>Tiro a segno</i>	1938-1938
------	-------	---------------------	-----------

CLASSE 5. SERVIZI DIPENDENTI DALLA GUERRA

<i>b. 7</i>	<i>f. 25</i>	<i>Profughi di guerra</i>	<i>1918-1922</i>
<i>b. 7</i>	<i>f. 26</i>	<i>"Orfani di guerra e caduti in guerra 1915-1918"</i>	<i>1918-1941</i>
<i>b. 7</i>	<i>f. 27</i>	<i>Elenchi dei militari morti in guerra</i>	<i>1921-1930</i>
<i>b. 7</i>	<i>f. 28</i>	<i>Pensioni di guerra</i>	<i>1921-1929</i>
<i>b. 7</i>	<i>f. 29</i>	<i>"Pensionati tubercolotici di guerra"</i>	<i>1922-1925</i>
<i>b. 7</i>	<i>f. 30</i>	<i>"Progetto di mobilitazione"</i>	<i>1931-1942</i>
<i>b. 7</i>	<i>f. 31</i>	<i>"Comitati e resistenza civile"</i>	<i>1934-1939</i>
<i>b. 7</i>	<i>f. 32</i>	<i>Difesa antiaerea. Corrispondenza e disposizioni</i>	<i>1935-1941</i>
<i>b. 8</i>	<i>f. 33</i>	<i>Pensioni di guerra</i>	<i>1940-1956</i>
<i>b. 9</i>	<i>f. 34</i>	<i>Trattamento di "Presenti alle bandiere"</i>	<i>1943-1951</i>
<i>b. 9</i>	<i>f. 35</i>	<i>Servizi di guerra</i>	<i>1943-1944</i>
<i>b. 9</i>	<i>f. 36</i>	<i>Assistenza post bellica</i>	<i>1944-1948</i>
<i>b. 10</i>	<i>f. 37</i>	<i>Associazione Nazionale famiglie caduti e dispersi in guerra</i>	<i>1946-1979</i>

CLASSE 6. ATTI E CIRCOLARI VARIE RIGUARDANTI LA CATEGORIA VIII

b. 10 f. 38 Corrispondenza diversa e circolari della cat. VIII 1903-1948

SERIE LISTE DI LEVA

b. 1 f. 1 Lista di leva, classe 1836-1842 1861-1862

b. 1 f. 2 Lista di leva, classe 1844 1864

b. 1 f. 3 Lista di leva, classe 1845 1865

b. 1 f. 4 Lista di leva, classe 1846 1866

b. 1 f. 5 Lista di leva, classe 1847 1867

b. 1 f. 6 Lista di leva, classe 1848 1867-1870

b. 1 f. 7 Lista di leva, classe 1849 1869

b. 1 f. 8 Lista di leva, classe 1850 1870

b. 1 f. 9 Lista di leva, classe 1852 1870-1871

b. 1 f. 10 Lista di leva, classe 1855 1874

b. 1 f. 11 Lista di leva, classe 1857 1877

b. 1 f. 12 Lista di leva, classe 1858 1878

b. 1 f. 13 Lista di leva, classe 1859 1878

<i>b. 1</i>	<i>f. 14</i>	<i>Lista di leva, classe 1860</i>	<i>1878-1881</i>
<i>b. 1</i>	<i>f. 15</i>	<i>Lista di leva, classe 1861</i>	<i>1879-1881</i>
<i>b. 1</i>	<i>f. 16</i>	<i>Lista di leva, classe 1862</i>	<i>1881-1882</i>
<i>b. 1</i>	<i>f. 17</i>	<i>Lista di leva, classe 1864</i>	<i>1882-1883</i>
<i>b. 1</i>	<i>f. 18</i>	<i>Lista di leva, classe 1865</i>	<i>1883</i>
<i>b. 1</i>	<i>f. 19</i>	<i>Lista di leva, classe 1866</i>	<i>1883-1884</i>
<i>b. 1</i>	<i>f. 20</i>	<i>Lista di leva, classe 1867</i>	<i>1885-1888</i>
<i>b. 1</i>	<i>f. 21</i>	<i>Lista di leva, classe 1868</i>	<i>1886</i>
<i>b. 1</i>	<i>f. 22</i>	<i>Lista di leva, classe 1870</i>	<i>1888</i>
<i>b. 1</i>	<i>f. 23</i>	<i>Lista di leva, classe 1871</i>	<i>1889</i>
<i>b. 1</i>	<i>f. 24</i>	<i>Lista di leva, classe 1872</i>	<i>1890</i>
<i>b. 2</i>	<i>f. 25</i>	<i>Lista di leva, classe 1873-1874</i>	<i>1891-1894</i>
<i>b. 2</i>	<i>f. 26</i>	<i>Liste di leva, classe 1875-1881</i>	<i>1892-1901</i>
<i>b. 2</i>	<i>f. 27</i>	<i>Liste di leva dei nati dal 1881-1903</i>	<i>1901-1919</i>
<i>b. 3</i>	<i>f. 28</i>	<i>Liste di leva dei nati dal 1904-1923</i>	<i>1922-1967</i>
<i>b. 4</i>	<i>f. 29</i>	<i>Formazione lista di leva classe 1924</i>	<i>1941-1943</i>

<i>b. 4</i>	<i>f. 30</i>	<i>Formazione lista di leva classe 1925</i>	<i>1942-1946</i>
<i>b. 4</i>	<i>f. 31</i>	<i>Formazione lista di leva classe 1926</i>	<i>1943-1943</i>
<i>b. 4</i>	<i>f. 32</i>	<i>Formazione lista di leva classe 1927</i>	<i>1944-1945</i>
<i>b. 4</i>	<i>f. 33</i>	<i>Formazione lista di leva classe 1928</i>	<i>1946-1947</i>
<i>b. 4</i>	<i>f. 34</i>	<i>Formazione lista di leva classe 1929</i>	<i>1946-1947</i>
<i>b. 4</i>	<i>f. 35</i>	<i>Formazione lista di leva classe 1930</i>	<i>1947-1948</i>
<i>b. 4</i>	<i>f. 36</i>	<i>Formazione lista di leva classe 1931</i>	<i>1948-1948</i>
<i>b. 5</i>	<i>f. 37</i>	<i>Formazione lista di leva classe 1932</i>	<i>1949-1949</i>
<i>b. 5</i>	<i>f. 38</i>	<i>Formazione lista di leva classe 1933</i>	<i>1950-1951</i>
<i>b. 5</i>	<i>f. 39</i>	<i>Formazione lista di leva classe 1934</i>	<i>1951-1952</i>
<i>b. 5</i>	<i>f. 40</i>	<i>Formazione lista di leva classe 1935</i>	<i>1953-1956</i>
<i>b. 5</i>	<i>f. 41</i>	<i>Formazione lista di leva classe 1937</i>	<i>1954-1957</i>
<i>b. 5</i>	<i>f. 42</i>	<i>Formazione lista di leva classe 1938</i>	<i>1956-1958</i>
<i>b. 5</i>	<i>f. 43</i>	<i>Formazione lista di leva classe 1939</i>	<i>1957-1959</i>
<i>b. 5</i>	<i>f. 44</i>	<i>Formazione lista di leva classe 1940</i>	<i>1959-1960</i>
<i>b. 5</i>	<i>f. 45</i>	<i>Formazione lista di leva classe 1941-1942</i>	<i>1959-1960</i>
<i>b. 5</i>	<i>f. 46</i>	<i>Formazione lista di leva classe 1942-1943</i>	<i>1959-1962</i>

<i>b. 5</i>	<i>f. 47</i>	<i>Formazione lista di leva classe 1943-1944</i>	<i>1960-1964</i>
<i>b. 6</i>	<i>f. 48</i>	<i>Formazione lista di leva classe 1944</i>	<i>1962-1962</i>
<i>b. 6</i>	<i>f. 49</i>	<i>Formazione lista di leva classe 1945</i>	<i>1962-1964</i>
<i>b. 6</i>	<i>f. 50</i>	<i>Formazione lista di leva classe 1946</i>	<i>1963-1966</i>
<i>b. 6</i>	<i>f. 51</i>	<i>Formazione lista di leva classe 1947</i>	<i>1964-1967</i>
<i>b. 6</i>	<i>f. 52</i>	<i>Formazione lista di leva classe 1948</i>	<i>1965-1968</i>
<i>b. 6</i>	<i>f. 53</i>	<i>Formazione lista di leva classe 1949</i>	<i>1966-1969</i>
<i>b. 6</i>	<i>f. 54</i>	<i>Formazione lista di leva classe 1950</i>	<i>1967-1968</i>
<i>b. 6</i>	<i>f. 55</i>	<i>Formazione lista di leva classe 1951</i>	<i>1968-1969</i>
<i>b. 6</i>	<i>f. 56</i>	<i>Formazione lista di leva classe 1952</i>	<i>1970-1970</i>
<i>b. 6</i>	<i>f. 57</i>	<i>Formazione lista di leva classe 1953</i>	<i>1970-1971</i>
<i>b. 6</i>	<i>f. 58</i>	<i>Formazione lista di leva classe 1954</i>	<i>1971-1972</i>
<i>b. 6</i>	<i>f. 59</i>	<i>Formazione lista di leva classe 1955</i>	<i>1972-1973</i>
<i>b. 7</i>	<i>f. 60</i>	<i>Ruoli matricolari dei militari nati dal 1884 al 1923</i>	<i>1939-1978</i>

CAT. IX. - ISTRUZIONE PUBBLICA

Questa categoria contiene le carte del personale insegnante, gli elenchi degli obbligati alla frequenza scolastica, i verbali degli esami, i locali e gli arredi scolastici. Gli atti per la costruzione degli edifici scolastici corredati di elaborati tecnici e grafici, reperibili anche nella categoria X.

CLASSE 1. AUTORITÀ SCOLASTICHE E PERSONALE DELLE SCUOLE ELEMENTARI

<i>b. 1</i>	<i>f. 1</i>	<i>"Autorità scolastiche. Insegnanti. Monte pensioni"</i>	<i>1921-1922</i>
<i>b. 1</i>	<i>f. 2</i>	<i>Locali e arredi scolastici</i>	<i>1934-1939</i>
<i>b. 1</i>	<i>f. 3</i>	<i>Autorità scolastiche. Insegnanti</i>	<i>1934-1940</i>
<i>b. 1</i>	<i>f. 4</i>	<i>Circolari del Provveditorato agli Studi</i>	<i>1958</i>

CLASSE 2. ISTRUZIONE PRE - SCOLASTICA E PRIMARIA

<i>b. 1</i>	<i>f. 5</i>	<i>"Istruzione pubblica"</i>	<i>1907-1929</i>
<i>b. 1</i>	<i>f. 6</i>	<i>"Arredamento alle scuole"</i>	<i>1908-1910</i>
<i>b. 1</i>	<i>f. 7</i>	<i>Costruzione edifici scolastici. Provvedimenti</i>	<i>1911-1916</i>
<i>b. 1</i>	<i>f. 8</i>	<i>Registri d'iscrizione</i>	<i>1913-1914</i>
<i>b. 1</i>	<i>f. 9</i>	<i>Passaggio delle scuole elementari al Consiglio Provinciale scolastico</i>	<i>1914-1914</i>
<i>b. 1</i>	<i>f. 10</i>	<i>Scuole elementari</i>	<i>1932-1936</i>
<i>b. 1</i>	<i>f. 11</i>	<i>Edilizia scolastica</i>	<i>1938-1940</i>
<i>b. 1</i>	<i>f. 12</i>	<i>Assistenza alla gioventù studiosa</i>	<i>1939-1939</i>

<i>b. 1</i>	<i>f. 13</i>	<i>Proposta per l'istituzione di una scuola materna</i>	1939-1939
<i>b. 1</i>	<i>f. 14</i>	<i>Locale e materiale scolastico</i>	1939-1941
<i>b. 1</i>	<i>f. 15</i>	<i>Istruzione elementare. Affari generali</i>	1944-1949
<i>b. 1</i>	<i>f. 16</i>	<i>Obbligo scolastico fino al quattordicesimo anno di età</i>	1960-1961
<i>b. 1</i>	<i>f. 17</i>	<i>Asilo infantile</i>	1961

Classe 8. Educazione fisica

<i>b. 1</i>	<i>f. 18</i>	<i>Campo sportivo</i>	1960-1970
-------------	--------------	-----------------------	-----------

CLASSE 9. ATTI E CIRCOLARI VARIE RIGUARDANTI LA CATEGORIA IX

<i>b. 1</i>	<i>f. 19</i>	<i>Corrispondenza diversa della cat. IX</i>	1908-1912
-------------	--------------	---	-----------

CATEGORIA X. - LAVORI PUBBLICI E COMUNICAZIONI

In questa categoria si trovano le pratiche relative ai progetti per la costruzione o manutenzione o ristrutturazione di strade, edifici pubblici, scuole, cimiteri, Chiese, per la realizzazione della rete idrica ed elettrica, per la costruzione di fontanini e lavatoi. I documenti per il consolidamento dell'abitato minacciato da frane.

CLASSE 2. STRADE

<i>b. 1</i>	<i>f. 1</i>	<i>Lavori di ampliamento del Cimitero e strada di accesso</i>	<i>1914-1940</i>
<i>b. 1</i>	<i>f. 2</i>	<i>"Strada rotabile Tossicia - Tozzanella - Flamignano"</i>	<i>1919-1938</i>
<i>b. 1</i>	<i>f. 3</i>	<i>Strada provinciale Montorio - Tossicia - Isola. Manutenzione e restauro del muraglione</i>	<i>1921-1923</i>
<i>b. 1</i>	<i>f. 4</i>	<i>"Sistemazione della rete stradale mulattiera Tossicia - Paduli - Castelmaidetto - Case di Renzo - Case di Cola"</i>	<i>1922-1922</i>
<i>b. 1</i>	<i>f. 5</i>	<i>Occupazione di strada pubblica nella frazione di Case di Renzo</i>	<i>1924-1935</i>
<i>b. 1</i>	<i>f. 6</i>	<i>"Relazione del progetto per i lavori di sistemazione delle strade interne dal largo S. Antonio al piazzale Regina Margherita in Tossicia"</i>	<i>1925-1925</i>
<i>b. 1</i>	<i>f. 7</i>	<i>Riparazione strada rotabile di villa Chiarino.</i>	<i>1925-1926</i>
<i>b. 1</i>	<i>f. 8</i>	<i>"Strade Aquilano - Azzinano - Morelli. Lavori di riparazione"</i>	<i>1925-1931</i>
<i>b. 1</i>	<i>f. 9</i>	<i>Statistica e corrispondenza</i>	<i>1925-1939</i>
<i>b. 2</i>	<i>f. 10</i>	<i>Usurpazione di strada mulattiera in villa Paduli che conduce alla frazione di Chiarino</i>	<i>1931-1939</i>

b. 2	f. 11	<i>Catasto delle strade provinciali e comunali</i>	1934-1936
b. 2	f. 12	<i>Danneggiamenti per frana alla strada comunale che dalla frazione Flamignano va a S. Marano ed alla fonte Savino</i>	1936-1936
b. 2	f. 13	<i>"Perizia per la valutazione di un tratto di strada appartenente al comune di Tossicia"</i>	1939-1939
b. 2	f. 14	<i>Usurpazione stradale in contrada Sologna Case di Renzo</i>	1945-1945
b. 2	f. 15	<i>Completamento e sistemazione della strada di allacciamento delle frazioni di Tozzanella e Flamignano al capoluogo</i>	1946-1961
b. 2	f. 16	<i>Sistemazione strada per Ornano piccolo e ricostruzione ponticello</i>	1948-1957
b. 2	f. 17	<i>Progetto per la costruzione della strada di allacciamento delle frazioni Flamignano - Pastino Azzinano</i>	1949-1962
b. 3	f. 18	<i>Costruzione strada di allacciamento frazioni Pastino - Azzinano</i>	1950-1966
b. 3	f. 19	<i>Usurpazione di suolo pubblico</i>	1953-1955
b. 4	f. 20	<i>Cantiere di lavoro n. 037725/L per la sistemazione strada mulattiera Convento San Francesco - Villa Piano</i>	1954-1961
b. 4	f. 21	<i>Progetto strada comunale di allacciamento Palozza - Garisciano</i>	1955-1962
b. 4	f. 22	<i>Cantieri di lavoro n. 028538/L per la sistemazione della strada "Convento-Piano di Lago"</i>	1955-1965

b. 4	f. 23	<i>Usurpazione di suolo pubblico in Paduli</i>	1956-1963
b. 4	f. 24	<i>Ruolo delle prestazioni di costruzione, sistemazione e manutenzione di strade comunali</i>	1956-1960
b. 5	f. 25	<i>Cantiere di lavoro n. 057155/L per la sistemazione di strade interne della frazione Aquilano e prolungamento della strada rotabile fino all'interno del paese</i>	1956-1961
b. 5	f. 26	<i>Cantiere di lavoro n. 063274/L per la sistemazione strade interne frazione Tozzanella e sistemazione strada mulattiera Case di Renzo-Croce San Giovanni</i>	1958-1962
b. 6	f. 27	<i>Provincializzazione strade comunali</i>	1958-1971
b. 6	f. 28	<i>Manutenzione straordinaria strada Collina S. Giovanni</i>	1958-1959
b. 6	f. 29	<i>Sistemazione strade</i>	1958-
b. 6	f. 30	<i>Danni alle strade causati dall'alluvione</i>	1959-1960
b. 6	f. 31	<i>Cantieri di lavoro n. 69116/L e n. 075821/L, per la sistemazione delle strade interne e di accesso alla frazione Paduli</i>	1959-1969
b. 6	f. 32	<i>Acquisto area per allargamento piazzetta in località Palozza</i>	1961-1961
b. 6	f. 33	<i>Strada interpoderale per la contrada Canale</i>	1961-1965
b. 7	f. 34	<i>Strada di allacciamento Pastino-Azzinano, atti di esproprio</i>	1963-1971
b. 7	f. 35	<i>Cantiere di lavoro n. 81139/L per la sistemazione delle strade interne delle frazioni Flamignano,</i>	1963-1964

Palozza, Corelli, Paduli e capoluogo.

- | | | | |
|------|-------|---|-----------|
| b. 7 | f. 36 | <i>Cantiere di lavoro n. 085413/L riguardante la sistemazione delle strade interne del capoluogo e della frazione Palozza</i> | 1964-1966 |
| b. 7 | f. 37 | <i>Costruzione di variante alla strada di accesso alla frazione Alzano nei pressi del cimitero di Tossicia</i> | 1965-1968 |
| b. 7 | f. 38 | <i>Preventivo di spesa per la sistemazione delle strade</i> | 1965 |
| b. 8 | f. 39 | <i>Cantiere di lavoro n. 088178/L per l'allacciamento e sistemazione della strada Villa Alzano, Piano di Lago, Azzinano-tratto Piano di Lago Azzinano</i> | 1965-1968 |
| b. 8 | f. 40 | <i>Finanziamento strada Flamignano-Aquilano</i> | 1966 |
| b. 8 | f. 41 | <i>Cantiere di lavoro n. 094501/L per la sistemazione strada comunale del Colle in contrada Petrignano</i> | 1966-1969 |
| b. 8 | f. 42 | <i>Progetto strada interpodereale di collegamento da Aquilano alle case sparse della contrada Castello</i> | 1968 |
| b. 8 | f. 43 | <i>Progetto per la costruzione di un muro di sostegno, sistemazione di una cunetta di scolo e messa in opera di tubi in cemento nella fraz. Case di Renzo</i> | 1960 |

CLASSE 4. ILLUMINAZIONE PUBBLICA

- | | | | |
|------|-------|--|-----------|
| b. 9 | f. 44 | <i>Provvista di energia elettrica</i> | 1922-1929 |
| b. 9 | f. 45 | <i>Servizio di illuminazione elettrica</i> | 1923-1954 |
| b. 9 | f. 46 | <i>Costruzione impianto illuminazione elettrica nelle frazioni</i> | 1951-1959 |

b. 9 f. 47 *Installazione di un elettrodotto a scopo agricolo* 1957-1962

CLASSE 5. ACQUE PUBBLICHE - ACQUEDOTTO - POZZI E FONTANE

b. 10 f. 48 *Progetto rete idrica per il capoluogo e le frazioni* 1912-1913

b. 10 f. 49 *Rete idrica* 1914-1949

b. 10 f. 50 *Conduttura di acqua potabile per la frazione di Flamignano* 1922-1931

b. 10 f. 51 *Concessione di acqua potabile all'abate di Aquilano* 1925-1929

b. 10 f. 52 *Costruzione di una piccola fontana pubblica nella località Piano S.Liberatore* 1926-1926

b. 10 f. 53 *Norme per la distribuzione dell'acqua reflua della fontana di Azzinano ad uso irriguo* 1929-1929

b. 10 f. 54 *Acquedotto consorziale del Ruzzo - mutuo per le opere di adduzione* 1930-1934

b. 10 f. 55 *"Perizia dei lavori per l'allacciamento delle acque di una nuova sorgente in località "Acquatina" da innetersi nella conduttura del capoluogo"* 1931-1933

b. 10 f. 56 *"Acque e fontane pubbliche"* 1931-1937

b. 11 f. 57 *Costruzione opere fognarie nel capoluogo e pavimentazione di strade e piazze* 1948-1968

b. 12 f. 58 *Installazione fontanini nelle frazioni* 1954-1960

<i>b. 12</i>	<i>f. 59</i>	<i>Acquedotto rurale per le contrade Canale e Viola</i>	<i>1954-1960</i>
<i>b. 12</i>	<i>f. 60</i>	<i>Acquedotto rurale frazione Garisciano</i>	<i>1955-1956</i>
<i>b. 12</i>	<i>f. 61</i>	<i>Installazione fontanino e costruzione acquedotto in contrada Camerale</i>	<i>1956-1958</i>
<i>b. 12</i>	<i>f. 62</i>	<i>Costruzione lavatoi pubblici nella località Chiarino, negli abitati di Paduli, Castelmaidetto, Case di Renzo, Case di Cola- Palozza</i>	<i>1956-1958</i>
<i>b. 12</i>	<i>f. 63</i>	<i>Fontanino in c.da Petrignano</i>	<i>1956-1959</i>
<i>b. 12</i>	<i>f. 64</i>	<i>Costruzione di serbatoi e muri di sostegno per i lavatoi nella frazione Chiarino</i>	<i>1959-1960</i>
<i>b. 12</i>	<i>f. 65</i>	<i>Costruzione lavatoio in Villa Alzano. Costruzione serbatoio e copertura lavatoio nella frazione Flamignano</i>	<i>1961-1963</i>
<i>b. 12</i>	<i>f. 66</i>	<i>Acquedotto nella frazione Tozzanella</i>	<i>1962-1968</i>
<i>b. 12</i>	<i>f. 67</i>	<i>Rete idrica per la frazione Petrignano</i>	<i>1963</i>
<i>b. 12</i>	<i>f. 68</i>	<i>Costruzione lavatoio pubblico per le frazioni di Azzinano e Morelli</i>	<i>1966-1969</i>

CLASSE 6. OPERE IDRAULICHE

<i>b. 13</i>	<i>f. 69</i>	<i>Consorzio di bonifica integrale</i>	<i>1949-1962</i>
--------------	--------------	--	------------------

CLASSE 7. ESPROPRIAZIONI PER UTILITÀ PUBBLICA

<i>b. 13</i>	<i>f. 70</i>	<i>Esproprio per costruzione case antisismiche</i>	<i>1917-1917</i>
<i>b. 13</i>	<i>f. 71</i>	<i>"Demolizione di fabbricati cadenti.</i>	<i>1927-1931</i>

Espropriazione"

CLASSE 8. POSTE E TELECOMUNICAZIONI

<i>b. 13</i>	<i>f. 72</i>	<i>"Poste, telegrafo, telefono"</i>	<i>1904-1911</i>
<i>b. 13</i>	<i>f. 73</i>	<i>"Poste - Telegrafi e Telefoni"</i>	<i>1920-1939</i>
<i>b. 13</i>	<i>f. 74</i>	<i>"Restauri e manutenzione edifici. Ufficio Postelegrafonico"</i>	<i>1920-1934</i>
<i>b. 13</i>	<i>f. 75</i>	<i>Manutenzione linee telegrafiche</i>	<i>1935-1941</i>
<i>b. 13</i>	<i>f. 76</i>	<i>Costruzione dell'ufficio postale nella frazione Chiarino</i>	<i>1958-1961</i>
<i>b. 13</i>	<i>f. 77</i>	<i>Installazione servizio telefonico nelle frazioni</i>	<i>1954-1971</i>
<i>b. 13</i>	<i>f. 78</i>	<i>Sistemazione ufficio postale del capoluogo</i>	<i>1961-</i>

CLASSE 9. TRASPORTI

<i>b. 14</i>	<i>f. 79</i>	<i>Proposta per la costruzione di una tramvia elettrica Teramo-Castelli</i>	<i>1909-1912</i>
<i>b. 14</i>	<i>f. 80</i>	<i>Linea automobilistica Teramo-Montorio-Castelli</i>	<i>1913-1916</i>
<i>b. 14</i>	<i>f. 81</i>	<i>Ferrovia Teramo-Capitignano. Corrispondenza</i>	<i>1920-1922</i>
<i>b. 14</i>	<i>f. 82</i>	<i>"Impianto stazione pluviometrica"</i>	<i>1921-1921</i>
<i>b. 14</i>	<i>f. 83</i>	<i>Servizio trasporto pubblico</i>	<i>1937-1941</i>

CLASSE 11. EDILIZIA

<i>b. 14</i>	<i>f. 84</i>	<i>Lavori di consolidamento delle frane minaccianti l'abitato</i>	<i>1906-1938</i>
<i>b. 14</i>	<i>f. 85</i>	<i>Edifici pubblici danneggiati dal terremoto</i>	<i>1915-1916</i>
<i>b. 14</i>	<i>f. 86</i>	<i>Contributi per danni subiti dagli edifici privati dal terremoto del 13 gennaio 1915</i>	<i>1917-1941</i>
<i>b. 14</i>	<i>f. 87</i>	<i>"Riparazione Chiesa dell'ex Convento La Cona"</i>	<i>1919-1920</i>
<i>b. 14</i>	<i>f. 88</i>	<i>Demolizione della Torre del pubblico orologio adiacente alla Chiesa di Sant'Antonio Abate</i>	<i>1924-1929</i>
<i>b. 14</i>	<i>f. 89</i>	<i>Perizia per l'intonaco e la coloratura delle facciate dell'edificio comunale sito in P.zza Umberto I</i>	<i>1925-1925</i>
<i>b. 14</i>	<i>f. 90</i>	<i>Danni alle chiese provocati dal terremoto</i>	<i>1926-1933</i>
<i>b. 14</i>	<i>f. 91</i>	<i>"Lavori di consolidamento dell'abitato di Tossicia"</i>	<i>1933-1937</i>
<i>b. 14</i>	<i>f. 92</i>	<i>Lavori di riparazione danni arrecati dal terremoto del 1915, edificio comunale, palazzo marchesale, chiesa della Cona</i>	<i>1935-1941</i>
<i>b. 15</i>	<i>f. 93</i>	<i>Alloggi costruiti a totale carico dello Stato per i terremotati</i>	<i>1935-1976</i>
<i>b. 16</i>	<i>f. 94</i>	<i>Costruzione edificio scolastico per le frazioni Tozzanella e Flammignano</i>	<i>1947-1970</i>
<i>b. 17</i>	<i>f. 95</i>	<i>Rilevazione statistiche</i>	<i>1949-1967</i>
<i>b. 17</i>	<i>f. 96</i>	<i>Costruzione e assegnazione alloggi case popolari</i>	<i>1950-1960</i>

b. 17	f. 97	<i>Costruzione di un edificio INA-Casa nel capoluogo</i>	1951-1957
b. 17	f. 98	<i>Cantiere di lavoro n. 08470/L per la demolizione di ruderi e sistemazione piano recupero ampliamento cimitero</i>	1952-1959
b. 17	f. 99	<i>Nuovo catasto edilizio urbano</i>	1952-1953
b. 18	f. 100	<i>Costruzione edificio scolastico per le frazioni: Palozza - Padula - Case di Renzo - Chiarino</i>	1954-1970
b. 19	f. 101	<i>Costruzione asilo infantile "Casa della madre" nel capoluogo</i>	1955-1971
b. 20	f. 102	<i>Ampliamento e sistemazione del cimitero del capoluogo, 1 lotto</i>	1955-1969
b. 21	f. 103	<i>Ampliamento e sistemazione del cimitero del capoluogo, 2 lotto</i>	1963-1970
b. 22	f. 104	<i>Costruzione edificio scolastico per le frazioni Azzinano, Morelli, Aquilano</i>	1956-1964
b. 23	f. 105	<i>Costruzione edificio scolastico nel capoluogo</i>	1959-1963
b. 24	f. 106	<i>Costruzione edificio scolastico nel capoluogo</i>	1961-1963
b. 25	f. 107	<i>Costruzione edificio scolastico per la frazione Petrignano</i>	1960-1971
b. 25	f. 108	<i>Nuova sede per il carcere mandamentale</i>	1960-1963
b. 25	f. 109	<i>Progetto per costruzione sede della Pretura</i>	1960-1965
b. 25	f. 110	<i>"Progetto di caserma per Carabinieri di Tossicia"</i>	1961-1961

- b. 26 f. 111 Elenco delle opere da realizzare 1963*
- b. 26 f. 112 Istanze per la costruzione di fabbricati 1963-1965*
- b. 26 f. 113 Prestazioni d'opera obbligatorie, circolari 1963-1963*

CLASSE 14. ATTI E CIRCOLARI VARIE RIGUARDANTI LA CATEGORIA X

- b. 26 f. 114 Corrispondenza diversa 1908-1908*
- b. 26 f. 115 Corrispondenza diversa 1909-1956*
- b. 26 f. 116 Circolari inerenti il settore dei lavori pubblici 1962-1970*

CATEGORIA XI. - AGRICOLTURA, INDUSTRIA E COMMERCIO

In questa categoria si trovano le notizie sulla vita economica del paese, attività riguardanti il settore agricolo e commerciale, le coltivazioni e gli allevamenti. E' articolata in vari argomenti: agricoltura, patrimonio zootecnico, commercio fisso e ambulante, fiere e mercati, pesi e misure, affitto di pascoli comunali.

CLASSE 1. AGRICOLTURA, CACCIA E PESCA

<i>b. 1</i>	<i>f. 1</i>	<i>"Elenco dei verbali in materia forestale e loro esiti penali redatti dal personale di custodia dall'anno 1904 in avanti"</i>	<i>1904-1912</i>
<i>b. 1</i>	<i>f. 2</i>	<i>Censimento bestiame</i>	<i>1908-1908</i>
<i>b. 1</i>	<i>f. 3</i>	<i>"Approvvigionamento e provvista di grano"</i>	<i>1922-1922</i>
<i>b. 1</i>	<i>f. 4</i>	<i>Taglio boschivo</i>	<i>1934-1969</i>
<i>b. 1</i>	<i>f. 5</i>	<i>Denuncia delle colture e degli allevamenti agli effetti della costituzione del Consorzio Provinciale tra i produttori dell'agricoltura (s.d.)</i>	<i>s.d.</i>
<i>b. 1</i>	<i>f. 6</i>	<i>Affari diversi</i>	<i>1939-1942</i>
<i>b. 2</i>	<i>f. 7</i>	<i>Distribuzione del grano ai meno abbienti</i>	<i>1939-1939</i>
<i>b. 2</i>	<i>f. 8</i>	<i>Assegnazione anticrittogamici</i>	<i>1941-1941</i>
<i>b. 2</i>	<i>f. 9</i>	<i>Disciplina delle operazioni di trebbiatura</i>	<i>1941-1941</i>
<i>b. 2</i>	<i>f. 10</i>	<i>Centro comunale di raccolta</i>	<i>1941-1947</i>
<i>b. 2</i>	<i>f. 11</i>	<i>Censimento apistico</i>	<i>1945-1945</i>
<i>b. 2</i>	<i>f. 12</i>	<i>Censimento bestiame</i>	<i>1945-1945</i>
<i>b. 2</i>	<i>f. 13</i>	<i>Cassa mutua provinciale per i coltivatori diretti</i>	<i>1954-1961</i>

<i>b. 2</i>	<i>f. 14</i>	<i>Cantiere di rimboschimento</i>	<i>1957-1961</i>
<i>b. 2</i>	<i>f. 15</i>	<i>Danneggiati avversità atmosferiche</i>	<i>1959-1961</i>
<i>b. 2</i>	<i>f. 16</i>	<i>1° censimento generale dell'agricoltura 15 aprile 1961</i>	<i>1960-1961</i>
<i>b. 2</i>	<i>f. 17</i>	<i>Commissione comunale per l'accertamento dei lavoratori agricoli</i>	<i>1966-1970</i>

CLASSE 2. PATRIMONIO ZOOTECNICO

<i>b. 2</i>	<i>f. 18</i>	<i>Statistica del bestiame macellato</i>	<i>1936-1970</i>
<i>b. 2</i>	<i>f. 19</i>	<i>Stazione sperimentale zooprofilattica di Teramo</i>	<i>1939-1939</i>
<i>b. 2</i>	<i>f. 20</i>	<i>Rilevazione campionaria sul bestiame bovino</i>	<i>1963-1965</i>
<i>b. 2</i>	<i>f. 21</i>	<i>"Autorizzazione per aperutra vaccherie"</i>	<i>1966-1969</i>
<i>b. 2</i>	<i>f. 22</i>	<i>Aggiornamento degli elenchi delle aziende agricole</i>	<i>1967-1968</i>

CLASSE 3. INDUSTRIA E LAVORO

<i>b. 3</i>	<i>f. 23</i>	<i>Disoccupazione e disciplina del lavoro</i>	<i>1928-1939</i>
<i>b. 3</i>	<i>f. 24</i>	<i>Stabilimenti e laboratori. Affari relativi</i>	<i>1934-1942</i>
<i>b. 3</i>	<i>f. 25</i>	<i>Elenchi dei datori di lavoro del commercio e degli artigiani</i>	<i>1937-1937</i>
<i>b. 3</i>	<i>f. 26</i>	<i>Censimento industriale e commerciale 1937-1940</i>	<i>1937-1940</i>
<i>b. 3</i>	<i>f. 27</i>	<i>Raccolta del rame per usi bellici</i>	<i>1941-1942</i>

<i>b. 3</i>	<i>f. 28</i>	<i>Indagine statistica sulla macinazione del frumento</i>	<i>1943-1946</i>
<i>b. 3</i>	<i>f. 29</i>	<i>Cassa mutua artigiani</i>	<i>1956-1957</i>
<i>b. 3</i>	<i>f. 30</i>	<i>Rilevazione statistica delle forze di lavoro 1959-1960</i>	<i>1959-1961</i>
<i>b. 3</i>	<i>f. 31</i>	<i>Disciplina della macinazione</i>	<i>1960-1973</i>
<i>b. 3</i>	<i>f. 32</i>	<i>Denunce di infortunio sul lavoro</i>	<i>1961-1964</i>
<i>b. 3</i>	<i>f. 33</i>	<i>Elezioni dei rappresentanti degli artigiani nella commissione provinciale per l'artigianato</i>	<i>1961-1961</i>

CLASSE 4. COMMERCIO

<i>b. 4</i>	<i>f. 34</i>	<i>Disposizioni sulla conservazione e distribuzione del pane e delle uova</i>	<i>1916-1917</i>
<i>b. 4</i>	<i>f. 35</i>	<i>Disciplina del commercio</i>	<i>1927-1938</i>
<i>b. 4</i>	<i>f. 36</i>	<i>Commercio fisso. Affari relativi</i>	<i>1927-1938</i>
<i>b. 4</i>	<i>f. 37</i>	<i>Registro della Commissione comunale per la disciplina del commercio fisso</i>	<i>1928-1971</i>
<i>b. 4</i>	<i>f. 38</i>	<i>Commercio ambulante</i>	<i>1932-1958</i>
<i>b. 4</i>	<i>f. 39</i>	<i>Commercio fisso e ambulante. Affari relativi</i>	<i>1936-1945</i>
<i>b. 4</i>	<i>f. 40</i>	<i>Variazioni interessanti il censimento industriale e commerciale 1937-1940</i>	<i>1936-1937</i>
<i>b. 4</i>	<i>f. 41</i>	<i>"Ammasso olio d'oliva. Denuncia"</i>	<i>1936-1940</i>

b. 4	f. 42	<i>Statistiche diverse per l'anno 1937</i>	1937-1937
b. 5	f. 43	<i>Censimento industriale e commerciale 1937-1940</i>	1937-1939
b. 5	f. 44	<i>Atti commercio fisso</i>	1937-1949
b. 5	f. 45	<i>Licenze per l'esercizio del commercio fisso</i>	1938-1963
b. 5	f. 46	<i>Registro della Commissione comunale per la disciplina del commercio ambulante</i>	1938-1956
b. 5	f. 47	<i>"Deliberazioni della Commissione dei prezzi"</i>	1938-1940
b. 5	f. 48	<i>Listini prezzi generi di prima necessità e di manufatti</i>	1939-1944
b. 6	f. 49	<i>Vigilanza annonaria</i>	1939-1949
b. 6	f. 50	<i>Denuncia della consistenza di patate e legumi secchi</i>	1941-1942
b. 6	f. 51	<i>Approvvigionamento carne per la popolazione</i>	1941-1942
b. 6	f. 53	<i>Circolari del Consiglio provinciale delle corporazioni</i>	1932-1944
b. 6	f. 54	<i>Circolari della sezione provinciale dell'alimentazione</i>	1940-1944
b. 6	f. 55	<i>Disposizioni per la precettazione di paglia e fieno</i>	1941-1944
b. 7	f. 56	<i>Disposizioni del settore commercio</i>	1944-1945
b. 7	f. 57	<i>Disciplina del commercio ambulante</i>	1949-1966

b. 7 f. 58 Licenze per l'esercizio del commercio fisso 1950-1971

b. 7 f. 59 Istanze per il commercio fisso ambulante 1955-1971

b. 7 f. 60 Indagine sul consumo del pane 1955-1969

CLASSE 6. FIERE E MERCATI

b. 7 f. 61 Fiere e mercati 1934-1938

CLASSE 7. PESI E MISURE

b. 8 f. 62 Verifica pesi e misure 1937-1960

CLASSE 8. TURISMO

b. 8 f. 63 Censimento attività turistiche 1937-1938

b. 8 f. 64 Costituzione di un'azienda di soggiorno e turismo consorziata 1966-1968

CLASSE 9. USI CIVICI

b. 8 f. 65 Affitto pascoli comunali 1939-1975

CLASSE 10. ATTI E CIRCOLARI VARIE RIGUARDANTI LA CATEGORIA XI

b. 8 f. 66 Circolari e corrispondenza diversa della categoria XI 1909-1967

CATEGORIA XII. - STATO CIVILE, ANAGRAFE E CENSIMENTO

Comprende il carteggio dello stato civile, notizie sulla popolazione, censimenti

CLASSE 1. STATO CIVILE

<i>b. 1</i>	<i>f. 1</i>	<i>"Proposte di annotazione"</i>	<i>1904-1904</i>
<i>b. 1</i>	<i>f. 2</i>	<i>Atti dello stato civile</i>	<i>1908-1910</i>
<i>b. 1</i>	<i>f. 3</i>	<i>Stato delle nascite, dei matrimoni e delle morti</i>	<i>1909-1911</i>
<i>b. 1</i>	<i>f. 4</i>	<i>Verifica dei registri di Stato Civile</i>	<i>1910-1912</i>
<i>b. 1</i>	<i>f. 5</i>	<i>Affari dello stato civile</i>	<i>1910-1913</i>
<i>b. 1</i>	<i>f. 6</i>	<i>"Rettifica atti dello stato civile"</i>	<i>1917-1917</i>
<i>b. 1</i>	<i>f. 7</i>	<i>Stato delle nascite, dei matrimoni e delle morti</i>	<i>1928-1932</i>
<i>b. 1</i>	<i>f. 8</i>	<i>Affari dello stato civile</i>	<i>1929-1937</i>
<i>b. 1</i>	<i>f. 9</i>	<i>Ispezione al registro di popolazione</i>	<i>1933-1959</i>
<i>b. 1</i>	<i>f. 10</i>	<i>Verifica registri stato civile</i>	<i>1934-1956</i>

Classe 2. Anagrafe

<i>b. 2</i>	<i>f. 11</i>	<i>Notizie del registro di popolazione</i>	<i>1911-1911</i>
<i>b. 2</i>	<i>f. 12</i>	<i>Registro emigrati ed immigrati</i>	<i>1932-1939</i>
<i>b. 2</i>	<i>f. 13</i>	<i>"Ispezione registro anagrafe"</i>	<i>1938-1939</i>

b. 2	f. 14	<i>Iscrizione e cancellazione anagrafe per trasferimento di residenza ovvero emigrazione-immigrazione</i>	1929-1932
b. 2	f. 15	<i>Iscrizione e cancellazione anagrafe per trasferimento di residenza ovvero emigrazione-immigrazione</i>	1933-1934
b. 2	f. 16	<i>Iscrizione e cancellazione anagrafe per trasferimento di residenza ovvero emigrazione-immigrazione</i>	1935-1937
b. 2	f. 17	<i>Iscrizione e cancellazione anagrafe per trasferimento di residenza ovvero emigrazione-immigrazione</i>	1938-1939
b. 2	f. 18	<i>Iscrizione e cancellazione anagrafe per trasferimento di residenza ovvero emigrazione-immigrazione</i>	1940-1941
b. 3	f. 19	<i>Iscrizione e cancellazione anagrafe per trasferimento di residenza ovvero emigrazione-immigrazione</i>	1942-1944
b. 3	f. 20	<i>Iscrizione e cancellazione anagrafe per trasferimento di residenza ovvero emigrazione-immigrazione</i>	1945-1946
b. 3	f. 21	<i>Iscrizione e cancellazione anagrafe per trasferimento di residenza ovvero emigrazione-immigrazione</i>	1947-1949
b. 3	f. 22	<i>Iscrizione e cancellazione anagrafe per trasferimento di residenza ovvero emigrazione-immigrazione</i>	1950-1952
b. 4	f. 23	<i>Iscrizione e cancellazione anagrafe per trasferimento di residenza ovvero emigrazione-immigrazione</i>	1953-1954

b. 4	f. 24	<i>Iscrizione e cancellazione anagrafe per trasferimento di residenza ovvero emigrazione-immigrazione</i>	1955-1956
b. 4	f. 25	<i>Iscrizione e cancellazione anagrafe per trasferimento di residenza ovvero emigrazione-immigrazione</i>	1957-1958
b. 4	f. 26	<i>Iscrizione e cancellazione anagrafe per trasferimento di residenza ovvero emigrazione-immigrazione</i>	1959-1960
b. 5	f. 27	<i>Iscrizione e cancellazione anagrafe per trasferimento di residenza ovvero emigrazione-immigrazione</i>	1961-1962
b. 5	f. 28	<i>Iscrizione e cancellazione anagrafe per trasferimento di residenza ovvero emigrazione-immigrazione</i>	1963-1964
b. 5	f. 29	<i>Iscrizione e cancellazione anagrafe per trasferimento di residenza ovvero emigrazione-immigrazione</i>	1965-1966
b. 5	f. 30	<i>Iscrizione e cancellazione anagrafe per trasferimento di residenza ovvero emigrazione-immigrazione</i>	1967-1968

CLASSE 3. CENSIMENTO E STATISTICHE

b. 6	f. 31	<i>Censimento 1901</i>	1901-1901
b. 6	f. 32	<i>V censimento della popolazione e I censimento industriale</i>	1910-1911
b. 6	f. 33	<i>Statistica sul movimento di popolazione</i>	1926-1948
b. 6	f. 34	<i>VII censimento della popolazione del 21 aprile</i>	1930-1932

1931

b. 6	f. 35	VIII censimento della popolazione	1935-1936
b. 6	f. 36	Movimento e calcolo della popolazione residente. Rilevazioni annuali ai fini ISTAT	1950-1955
b. 7	f. 37	IX censimento generale della popolazione 4 novembre 1951, III censimento generale dell'industria e del commercio	1950-1955
b. 8	f. 38	X censimento generale della popolazione, IV censimento generale dell'industria e del commercio	1961-1963
b. 9	f. 39	Fogli di famiglia (dalla lettera A alla lettera D)	1930-1955
b. 10	f. 40	Fogli di famiglia (dalla lettera E alla lettera O)	1930-1955
b. 11	f. 41	Fogli di famiglia (dalla lettera P alla lettera Z)	1930-1955
b. 12	f. 42	Fogli di famiglia, IX censimento generale della popolazione	1951-1951
b. 13	f. 43	Fogli di famiglia, IX censimento generale della popolazione	1951-1951
b. 14	f. 44	Fogli di famiglia, IX censimento generale della popolazione	1951-1951
b. 15	f. 45	Fogli di famiglia, X censimento generale della popolazione	1961-1961
b. 16	f. 46	Fogli di famiglia, X censimento generale della popolazione	1961-1961
b. 17	f. 47	Fogli di famiglia, X censimento generale della	1961-1961

popolazione

CLASSE 4. ATTI E CIRCOLARI VARIE RIGUARDANTI LA CATEGORIA XII

<i>b. 17</i>	<i>f. 48</i>	<i>Corrispondenza diversa della cat. XII</i>	<i>1902-1947</i>
<i>reg. 1</i>		<i>Registro degli illegittimi</i>	<i>1917-1938</i>
<i>reg. 2</i>		<i>Registro emigrazioni</i>	<i>1940-1957</i>
<i>reg. 3</i>		<i>Registro immigrazioni</i>	<i>1940-1957</i>

CATEGORIA XIII. – ESTERI

Documenti per il rilascio di passaporti per l'estero e gli atti relativi a fenomeni di emigrazione in ambito esterno a quello nazionale.

CLASSE 2. EMIGRAZIONI

<i>b. 1</i>	<i>f. 1</i>	<i>Registri dei passaporti per l'estero</i>	<i>1901-1934</i>
<i>b. 1</i>	<i>f. 2</i>	<i>Emigrazione</i>	<i>1904-1914</i>
<i>b. 1</i>	<i>f. 3</i>	<i>Disposizioni per l'emigrazione all'estero</i>	<i>1907-1915</i>
<i>b. 1</i>	<i>f. 4</i>	<i>Corrispondenza con l'estero</i>	<i>1921-1933</i>
<i>b. 1</i>	<i>f. 5</i>	<i>Istanze di passaporto per l'estero</i>	<i>1920-1947</i>
<i>b. 1</i>	<i>f. 6</i>	<i>Disposizioni per il rilascio di passaporti</i>	<i>1953-1964</i>

CATEGORIA XIV. – OGGETTI DIVERSI

<i>b. 1</i>	<i>f. 7</i>	<i>Oggetti diversi</i>	<i>1959-1961</i>
-------------	-------------	------------------------	------------------

CATEGORIA XV. - PUBBLICA SICUREZZA

Questa categoria è riservata alle attività comunali in materia di pubblica incolumità, porto d'armi, licenze dei pubblici esercizi, fogli di via obbligatori. I documenti inglobati nella classe Stranieri riguardano principalmente il campo di concentramento.

CLASSE 1. PUBBLICA INCOLUMITÀ

<i>b. 1</i>	<i>f. 1</i>	<i>Servizio di pronto soccorso in caso di pubbliche calamità</i>	<i>1936-1942</i>
<i>b. 1</i>	<i>f. 2</i>	<i>Protezione antiaerea</i>	<i>1940-1940</i>
<i>b. 1</i>	<i>f. 3</i>	<i>Regolamento comunale servizio antincendio</i>	<i>1949-1951</i>

CLASSE 2. ARMI ED ESPLOSIVI

<i>b. 1</i>	<i>f. 4</i>	<i>Denunce di armi</i>	<i>1919-1919</i>
<i>b. 1</i>	<i>f. 5</i>	<i>Porto d'armi uso caccia</i> <i>contiene istanze 1924, 1944, 1945, 1947, 1948</i>	<i>1924-1948</i>

CLASSE 4. ESERCIZI PUBBLICI

<i>b. 1</i>	<i>f. 6</i>	<i>Orario dei pubblici esercizi</i>	<i>1923-1947</i>
<i>b. 1</i>	<i>f. 7</i>	<i>Rilevazioni attività alberghiera</i>	<i>1940-1960</i>
<i>b. 1</i>	<i>f. 8</i>	<i>Licenza per il servizio di noleggio da rimessa</i>	<i>1946-1946</i>

CLASSE 5. ORDINE PUBBLICO

b. 1 f. 9 Processioni religiose 1935-1952

CLASSE 7. CLASSI PERICOLOSE ALLA SOCIETÀ

b. 1 f. 10 Elenco dei cittadini che avendo riportato condanne non ottennero la riabilitazione di diritto 1906-1906

b. 1 f. 11 Fogli di via obbligatori 1922-1952

b. 1 f. 12 Religione evangelica 1938-1938

b. 1 f. 13 Discriminazione razziale 1938-1938

b. 1 f. 14 Straniere allontanate dal Regno 1940-1943

CLASSE 8. CARTE D'IDENTITÀ E AUTORIZZAZIONI DIVERSE DI P. S.

b. 1 f. 15 Carta d'identità 1936-1938

CLASSE 9. FORZA PUBBLICA

b. 1 f. 16 Pubblica sicurezza 1912-1912

b. 1 f. 17 Arruolamento agenti di pubblica sicurezza 1935-1937

CLASSE 11. STRANIERI

b. 1 f. 18 Soggiorno degli stranieri. Denunce 1935-1967

b. 1 f. 19 "Prescrizione per gli internati" 1940-1945

<i>b. 1</i>	<i>f. 20</i>	<i>Registro degli internati</i>	<i>1940-1943</i>
<i>b. 1</i>	<i>f. 21</i>	<i>Vigilanza sugli stranieri</i>	<i>1940-1941</i>
<i>b. 1</i>	<i>f. 22</i>	<i>Inventario beni mobili del campo di concentramento per internati</i>	<i>1941-1944</i>
<i>b. 2</i>	<i>f. 23</i>	<i>Campo di concentramento degli internati</i>	<i>1941-1944</i>
<i>b. 2</i>	<i>f. 24</i>	<i>Fascicoli personali degli internati</i>	<i>1942-1943</i>
<i>b. 2</i>	<i>f. 25</i>	<i>Contabilità in ordine agli internati</i>	<i>1942-1944</i>
<i>b. 2</i>	<i>f. 26</i>	<i>Assistenza ex internati</i>	<i>1944-1946</i>

CLASSE 12. ATTI E CIRCOLARI VARIE RIGUARDANTI LA CATEGORIA XV

<i>b. 2</i>	<i>f. 27</i>	<i>Corrispondenza diversa della cat. XV</i>	<i>1921-1968</i>
-------------	--------------	---	------------------

Carteggio per categorie 1949 - 1968

<i>b. 1</i>	<i>f. 1</i>	<i>Corrispondenza protocollata della categoria IV. Sanità e igiene</i>	1949
<i>b. 1</i>	<i>f. 2</i>	<i>Corrispondenza protocollata della categoria V. Finanze</i>	1949
<i>b. 1</i>	<i>f. 3</i>	<i>Corrispondenza protocollata della categoria VI. Governo</i>	1949
<i>b. 1</i>	<i>f. 4</i>	<i>Corrispondenza protocollata della categoria VII. Grazia, Giustizia e Culto</i>	1949
<i>b. 1</i>	<i>f. 5</i>	<i>Corrispondenza protocollata della categoria VIII. Leva e truppa</i>	1949
<i>b. 1</i>	<i>f. 6</i>	<i>Corrispondenza protocollata della categoria IX. Istruzione pubblica</i>	1949
<i>b. 1</i>	<i>f. 7</i>	<i>Corrispondenza protocollata della categoria X. Lavori Pubblici e Comunicazioni</i>	1949
<i>b. 1</i>	<i>f. 8</i>	<i>Corrispondenza protocollata della categoria XI. Agricoltura, Industria e Commercio</i>	1949
<i>b. 1</i>	<i>f. 9</i>	<i>Corrispondenza protocollata della categoria XII. Stato Civile, Anagrafe e Censimento</i>	1949
<i>b. 1</i>	<i>f. 10</i>	<i>Corrispondenza protocollata della categoria XIII. Esteri</i>	1949
<i>b. 1</i>	<i>f. 11</i>	<i>Corrispondenza protocollata della categoria XIV. Oggetti diversi</i>	1949
<i>b. 1</i>	<i>f. 12</i>	<i>Corrispondenza protocollata della categoria XV.</i>	1949

Pubblica sicurezza

<i>b. 2</i>	<i>f. 13</i>	<i>Corrispondenza protocollata della categoria III. Polizia locale</i>	<i>1950</i>
<i>b. 2</i>	<i>f. 14</i>	<i>Corrispondenza protocollata della categoria IV. Sanità e igiene</i>	<i>1950</i>
<i>b. 2</i>	<i>f. 15</i>	<i>Corrispondenza protocollata della categoria V. Finanze</i>	<i>1950</i>
<i>b. 2</i>	<i>f. 16</i>	<i>Corrispondenza protocollata della categoria VI. Governo</i>	<i>1950</i>
<i>b. 2</i>	<i>f. 17</i>	<i>Corrispondenza protocollata della categoria VII. Grazia, Giustizia e Culto</i>	<i>1950</i>
<i>b. 2</i>	<i>f. 18</i>	<i>Corrispondenza protocollata della categoria VIII. Leva e truppa</i>	<i>1950</i>
<i>b. 2</i>	<i>f. 19</i>	<i>Corrispondenza protocollata della categoria IX. Istruzione pubblica</i>	<i>1950</i>
<i>b. 2</i>	<i>f. 20</i>	<i>Corrispondenza protocollata della categoria X. Lavori Pubblici e Comunicazioni</i>	<i>1950</i>
<i>b. 2</i>	<i>f. 21</i>	<i>Corrispondenza protocollata della categoria XI. Agricoltura, Industria e Commercio</i>	<i>1950</i>
<i>b. 2</i>	<i>f. 22</i>	<i>Corrispondenza protocollata della categoria XII. Stato Civile, Anagrafe e Censimento</i>	<i>1950</i>
<i>b. 2</i>	<i>f. 23</i>	<i>Corrispondenza protocollata della categoria XIII. Esteri</i>	<i>1950</i>
<i>b. 2</i>	<i>f. 24</i>	<i>Corrispondenza protocollata della categoria XIV. Oggetti diversi</i>	<i>1950</i>

b. 2	f. 25	<i>Corrispondenza protocollata della categoria XV. Pubblica sicurezza</i>	1950
b. 3	f. 26	<i>Corrispondenza protocollata della categoria III. Polizia locale</i>	1952
b. 3	f. 27	<i>Corrispondenza protocollata della categoria IV. Sanità e igiene</i>	1951
b. 3	f. 28	<i>Corrispondenza protocollata della categoria V. Finanze</i>	1951
b. 3	f. 29	<i>Corrispondenza protocollata della categoria VI. Governo</i>	1951
b. 3	f. 30	<i>Corrispondenza protocollata della categoria VII. Grazia, Giustizia e Culto</i>	1951
b. 3	f. 31	<i>Corrispondenza protocollata della categoria VIII. Leva e truppa</i>	1951
b. 3	f. 32	<i>Corrispondenza protocollata della categoria IX. Istruzione pubblica</i>	1951
b. 3	f. 33	<i>Corrispondenza protocollata della categoria X. Lavori Pubblici e Comunicazioni</i>	1951
b. 3	f. 34	<i>Corrispondenza protocollata della categoria XI. Agricoltura, Industria e Commercio</i>	1951
b. 3	f. 35	<i>Corrispondenza protocollata della categoria XII. Stato Civile, Anagrafe e Censimento</i>	1951
b. 3	f. 36	<i>Corrispondenza protocollata della categoria XIII. Esteri</i>	1951
b. 3	f. 37	<i>Corrispondenza protocollata della categoria XIV. Oggetti diversi</i>	1951
b. 4	f. 38	<i>Corrispondenza protocollata della categoria III.</i>	1952

Polizia locale

<i>b. 4</i>	<i>f. 39</i>	<i>Corrispondenza protocollata della categoria IV. Sanità e igiene</i>	<i>1952</i>
<i>b. 4</i>	<i>f. 40</i>	<i>Corrispondenza protocollata della categoria V. Finanze</i>	<i>1952</i>
<i>b. 4</i>	<i>f. 41</i>	<i>Corrispondenza protocollata della categoria VI. Governo</i>	<i>1952</i>
<i>b. 4</i>	<i>f. 42</i>	<i>Corrispondenza protocollata della categoria VII. Grazia, Giustizia e Culto</i>	<i>1952</i>
<i>b. 4</i>	<i>f. 43</i>	<i>Corrispondenza protocollata della categoria VIII. Leva e truppa</i>	<i>1952</i>
<i>b. 4</i>	<i>f. 44</i>	<i>Corrispondenza protocollata della categoria IX. Istruzione pubblica</i>	<i>1952</i>
<i>b. 4</i>	<i>f. 45</i>	<i>Corrispondenza protocollata della categoria X. Lavori Pubblici e Comunicazioni</i>	<i>1952</i>
<i>b. 4</i>	<i>f. 46</i>	<i>Corrispondenza protocollata della categoria XI. Agricoltura, Industria e Commercio</i>	<i>1952</i>
<i>b. 4</i>	<i>f. 47</i>	<i>Corrispondenza protocollata della categoria XII. Stato Civile, Anagrafe e Censimento</i>	<i>1952</i>
<i>b. 4</i>	<i>f. 48</i>	<i>Corrispondenza protocollata della categoria XIII. Esteri</i>	<i>1952</i>
<i>b. 4</i>	<i>f. 49</i>	<i>Corrispondenza protocollata della categoria XIV. Oggetti diversi</i>	<i>1952</i>
<i>b. 4</i>	<i>f. 50</i>	<i>Corrispondenza protocollata della categoria XV. Pubblica sicurezza</i>	<i>1952</i>

b. 5	f. 51	<i>Corrispondenza protocollata della categoria III. Polizia locale</i>	1953
b. 5	f. 52	<i>Corrispondenza protocollata della categoria IV. Sanità e igiene</i>	1953
b. 5	f. 53	<i>Corrispondenza protocollata della categoria V. Finanze</i>	1953
b. 5	f. 54	<i>Corrispondenza protocollata della categoria VI. Governo</i>	1953
b. 5	f. 55	<i>Corrispondenza protocollata della categoria VII. Grazia, Giustizia e Culto</i>	1953
b. 5	f. 56	<i>Corrispondenza protocollata della categoria VIII. Leva e truppa</i>	1953
b. 5	f. 57	<i>Corrispondenza protocollata della categoria IX. Istruzione pubblica</i>	1953
b. 5	f. 58	<i>Corrispondenza protocollata della categoria X. Lavori Pubblici e Comunicazioni</i>	1953
b. 5	f. 59	<i>Corrispondenza protocollata della categoria XI. Agricoltura, Industria e Commercio</i>	1953
b. 5	f. 60	<i>Corrispondenza protocollata della categoria XII. Stato Civile, Anagrafe e Censimento</i>	1953
b. 5	f. 61	<i>Corrispondenza protocollata della categoria XIII. Esteri</i>	1953
b. 5	f. 62	<i>Corrispondenza protocollata della categoria XIV. Oggetti diversi</i>	1953
b. 5	f. 63	<i>Corrispondenza protocollata della categoria XV.</i>	1953

Pubblica sicurezza

- | | | | |
|------|-------|---|------|
| b. 6 | f. 64 | <i>Corrispondenza protocollata della categoria III. Polizia locale, classe 1</i> | 1954 |
| b. 6 | f. 65 | <i>Corrispondenza protocollata della categoria IV. Sanità e igiene, classe 1</i> | 1954 |
| b. 6 | f. 66 | <i>Corrispondenza protocollata della categoria V. Finanze, classe 1</i> | 1954 |
| b. 6 | f. 67 | <i>Corrispondenza protocollata della categoria VI. Governo, classe 1</i> | 1954 |
| b. 6 | f. 68 | <i>Corrispondenza protocollata della categoria VII. Grazia, Giustizia e Culto, classe 1</i> | 1954 |
| b. 6 | f. 69 | <i>Corrispondenza protocollata della categoria VIII. Leva e truppa, classe 1</i> | 1954 |
| b. 6 | f. 70 | <i>Corrispondenza protocollata della categoria IX. Istruzione pubblica, classe 1</i> | 1954 |
| b. 7 | f. 71 | <i>Corrispondenza protocollata della categoria X. Lavori Pubblici e Comunicazioni, classe 1</i> | 1954 |
| b. 7 | f. 72 | <i>Corrispondenza protocollata della categoria XI. Agricoltura, Industria e Commercio, classe 1</i> | 1954 |
| b. 7 | f. 73 | <i>Corrispondenza protocollata della categoria XII. Stato Civile, Anagrafe e Censimento, classe 1</i> | 1954 |
| b. 7 | f. 74 | <i>Corrispondenza protocollata della categoria XIII. Esteri, classe 1</i> | 1954 |
| b. 7 | f. 75 | <i>Corrispondenza protocollata della categoria XIV. Oggetti diversi, classe 1</i> | 1954 |

b. 7	f. 76	<i>Corrispondenza protocollata della categoria XV. Pubblica sicurezza, classe 1</i>	1954
b. 8	f. 77	<i>Corrispondenza protocollata della categoria I. Amministrazione, classi 1, 7, 8, 12</i>	1955
b. 8	f. 78	<i>Corrispondenza protocollata della categoria II. Opere pie, assistenza e beneficenza, classi 1, 2, 3, 4, 5, 6, 7, 8</i>	1955
b. 8	f. 79	<i>Corrispondenza protocollata della categoria III. Polizia locale, classi 1, 2, 4</i>	1955
b. 8	f. 80	<i>Corrispondenza protocollata della categoria IV. Sanità e igiene, classi 1, 2, 3, 4, 6, 7, 8</i>	1955
b. 8	f. 81	<i>Corrispondenza protocollata della categoria V. Finanze, classi 1, 2, 3, 4, 5, 8, 9, 10</i>	1955
b. 8	f. 82	<i>Corrispondenza protocollata della categoria VI. Governo, classi 1, 2, 3, 5</i>	1955
b. 8	f. 83	<i>Corrispondenza protocollata della categoria VII. Grazia, Giustizia e Culto, classi 1, 3, 4, 5, 7, 8</i>	1955
b. 8	f. 84	<i>Corrispondenza protocollata della categoria VIII. Leva e truppa, classe 1, 2, 3</i>	1955
b. 8	f. 85	<i>Corrispondenza protocollata della categoria IX. Istruzione pubblica, classi 1, 2, 9</i>	1955
b. 9	f. 86	<i>Corrispondenza protocollata della categoria X. Lavori Pubblici e Comunicazioni, classi 1, 2, 3, 4, 5, 7, 9, 10, 12, 14, 16</i>	1955
b. 9	f. 87	<i>Corrispondenza protocollata della categoria XI. Agricoltura, Industria e Commercio, classi 1, 2,</i>	1955

3,9, 11, 12

b. 9	f. 88	<i>Corrispondenza protocollata della categoria XII. Stato Civile, Anagrafe e Censimento, classi 1, 2, 3, 8</i>	1955
b. 9	f. 89	<i>Corrispondenza protocollata della categoria XIII. Esteri, classi 1, 2, 3, 5</i>	1955
b. 9	f. 90	<i>Corrispondenza protocollata della categoria XIV. Oggetti diversi, classi 1, 2, 3, 4, 6, 7, 8</i>	1955
b. 9	f. 91	<i>Corrispondenza protocollata della categoria XV. Pubblica sicurezza, classi 1, 2, 3, 4, 6, 9, 10, 11, 12</i>	1955
b. 10	f. 92	<i>Corrispondenza protocollata della categoria I. Amministrazione, classi 1, 2, 3, 4, 5, 6, 10</i>	1956
b. 10	f. 93	<i>Corrispondenza protocollata della categoria II. Opere pie, assistenza e beneficenza, classi 1, 2, 3, 4, 5</i>	1956
b. 10	f. 94	<i>Corrispondenza protocollata della categoria III. Polizia locale, classi 1, 2, 3</i>	1956
b. 10	f. 95	<i>Corrispondenza protocollata della categoria IV. Sanità e igiene, classi 1, 2, 3, 4, 5, 6</i>	1956
b. 10	f. 96	<i>Corrispondenza protocollata della categoria V. Finanze, classi 1, 2, 3, 4, 5, 8, 9</i>	1956
b. 10	f. 97	<i>Corrispondenza protocollata della categoria VI. Governo, classi 1, 2, 5, 6</i>	1956
b. 11	f. 98	<i>Corrispondenza protocollata della categoria VII. Grazia, Giustizia e Culto, classi 1, 2, 3</i>	1956

b. 11	f. 99	<i>Corrispondenza protocollata della categoria VIII. Leva e truppa, classi 1, 2, 3</i>	1956
b. 11	f. 100	<i>Corrispondenza protocollata della categoria IX. Istruzione pubblica, classi 1, 2</i>	1956
b. 11	f. 101	<i>Corrispondenza protocollata della categoria X. Lavori Pubblici e Comunicazioni, classi 1, 2, 3, 4, 7, 8, 10, 11, 12, 14</i>	1956
b. 11	f. 102	<i>Corrispondenza protocollata della categoria XI. Agricoltura, Industria e Commercio, classi 1, 2, 3, 8, 10</i>	1956
b. 11	f. 103	<i>Corrispondenza protocollata della categoria XII. Stato Civile, Anagrafe e Censimento, classi 1, 2, 3, 4</i>	1956
b. 11	f. 104	<i>Corrispondenza protocollata della categoria XIII. Esteri, classi 1, 2, 3, 4, 9</i>	1956
b. 11	f. 105	<i>Corrispondenza protocollata della categoria XIV. Oggetti diversi, classi 1, 2, 3, 4</i>	1956
b. 11	f. 106	<i>Corrispondenza protocollata della categoria XV. Pubblica sicurezza, classi 1, 2, 3, 4, 6, 10</i>	1956
b. 12	f. 107	<i>Corrispondenza protocollata della categoria I. Amministrazione, classi 1, 2, 3, 4, 5, 6, 8, 10, 12</i>	1957
b. 12	f. 108	<i>Corrispondenza protocollata della categoria II. Opere pie, assistenza e beneficenza, classi 1, 2, 3, 6, 8</i>	1957
b. 12	f. 109	<i>Corrispondenza protocollata della categoria III. Polizia locale, classi 1, 3</i>	1957
b. 12	f. 110	<i>Corrispondenza protocollata della categoria IV. Sanità e igiene, classi 1, 2, 3, 4, 5, 6</i>	1957

- b. 12 f. 111 *Corrispondenza protocollata della categoria V. Finanze, classi 1, 2, 3, 4, 5, 7, 8, 9* 1957
- b. 12 f. 112 *Corrispondenza protocollata della categoria VI. Governo, classi 1, 2, 5* 1957
- b. 12 f. 113 *Corrispondenza protocollata della categoria VII. Grazia, Giustizia e Culto, classi 1, 2, 3, 8* 1957
- b. 12 f. 114 *Corrispondenza protocollata della categoria VIII. Leva e truppa, classi 1, 3* 1957
- b. 12 f. 115 *Corrispondenza protocollata della categoria IX. Istruzione pubblica, classi 1, 2, 4, 7* 1957
- b. 13 f. 116 *Corrispondenza protocollata della categoria X. Lavori Pubblici e Comunicazioni, classi 1, 3, 7, 8, 10, 12, 13, 14* 1957
- b. 13 f. 117 *Corrispondenza protocollata della categoria XI. Agricoltura, Industria e Commercio, classi 1, 2, 3, 5, 6, 8, 11, 12* 1957
- b. 13 f. 118 *Corrispondenza protocollata della categoria XII. Stato Civile, Anagrafe e Censimento, classi 1, 3, 5* 1957
- b. 13 f. 119 *Corrispondenza protocollata della categoria XIII. Esteri, classi 1, 2, 4* 1957
- b. 13 f. 120 *Corrispondenza protocollata della categoria XIV. Oggetti diversi, classi 1, 2, 3* 1957
- b. 13 f. 121 *Corrispondenza protocollata della categoria XV. Pubblica sicurezza, classi 1, 2, 4, 6, 7, 10, 11* 1957
- b. 14 f. 122 *Corrispondenza protocollata della categoria I. Amministrazione, classi 1, 2, 4, 5, 6, 7, 8* 1958

b. 14	f. 123	<i>Corrispondenza protocollata della categoria II. Opere pie, assistenza e beneficenza, classi 1, 2, 3, 6, 8</i>	1958
b. 14	f. 124	<i>Corrispondenza protocollata della categoria III. Polizia locale, classi 1, 2, 3, 4</i>	1958
b. 14	f. 125	<i>Corrispondenza protocollata della categoria IV. Sanità e igiene, classi 1, 2, 4, 6, 8</i>	1958
b. 14	f. 126	<i>Corrispondenza protocollata della categoria V. Finanze, classi 1, 2, 3, 4, 5, 6, 7, 9</i>	1958
b. 14	f. 127	<i>Corrispondenza protocollata della categoria VI. Governo, classi 1, 2, 5</i>	1958
b. 14	f. 129	<i>Corrispondenza protocollata della categoria VIII. Leva e truppa, classi 1, 2, 3</i>	1958
b. 14	f. 130	<i>Corrispondenza protocollata della categoria IX. Istruzione pubblica, classi 1, 2, 3</i>	1958
b. 15	f. 131	<i>Corrispondenza protocollata della categoria X. Lavori Pubblici e Comunicazioni, classi 1, 4, 5, 7, 10, 12, 14, 16</i>	1958
b. 15	f. 132	<i>Corrispondenza protocollata della categoria XI. Agricoltura, Industria e Commercio, classi 1, 2, 3, 8, 10, 11, 12</i>	1958
b. 15	f. 133	<i>Corrispondenza protocollata della categoria XII. Stato Civile, Anagrafe e Censimento, classi 1, 2, 3</i>	1958
b. 15	f. 134	<i>Corrispondenza protocollata della categoria XIII. Esteri, classe 3</i>	1958
b. 15	f. 135	<i>Corrispondenza protocollata della categoria XIV. Oggetti diversi, classe 2</i>	1958

- b. 15 f. 136 *Corrispondenza protocollata della categoria XV. Pubblica sicurezza, classi 2, 3, 4, 12* 1958
- b. 16 f. 137 *Corrispondenza protocollata della categoria I. Amministrazione, classi 1, 2, 3, 4, 5, 6, 7* 1959
- b. 16 f. 138 *Corrispondenza protocollata della categoria II. Opere pie, assistenza e beneficenza, classi 1, 2, 3, 4, 5, 6, 7, 8* 1959
- b. 16 f. 139 *Corrispondenza protocollata della categoria III. Polizia locale, classi 1, 2* 1959
- b. 16 f. 140 *Corrispondenza protocollata della categoria IV. Sanità e igiene, classi 1, 2, 3, 5, 6, 7, 8* 1959
- b. 16 f. 141 *Corrispondenza protocollata della categoria V. Finanze, classi 1, 2, 3, 4, 5, 6, 7* 1959
- b. 16 f. 142 *Corrispondenza protocollata della categoria VI. Governo, classi 1, 2, 3, 5, 6* 1959
- b. 16 f. 143 *Corrispondenza protocollata della categoria VII. Grazia, Giustizia e Culto, classi 1, 2, 3* 1959
- b. 17 f. 144 *Corrispondenza protocollata della categoria VIII. Leva e truppa, classi 1, 2, 3* 1959
- b. 17 f. 145 *Corrispondenza protocollata della categoria IX. Istruzione pubblica, classi 1, 2, 3, 9* 1959
- b. 17 f. 146 *Corrispondenza protocollata della categoria X. Lavori Pubblici e Comunicazioni, classi 1, 2, 3, 4, 5, 6, 7, 8, 9, 10, 11, 12, 14* 1959
- b. 17 f. 147 *Corrispondenza protocollata della categoria XI. Agricoltura, Industria e Commercio, classi 1, 2,* 1959

3, 4, 6, 7, 9, 10

b. 17	f. 148	<i>Corrispondenza protocollata della categoria XII. Stato Civile, Anagrafe e Censimento, classi 1, 2, 3</i>	1959
b. 17	f. 149	<i>Corrispondenza protocollata della categoria XIII. Esteri, classi 1, 2, 3</i>	1959
b. 17	f. 150	<i>Corrispondenza protocollata della categoria XIV. Oggetti diversi, classe unica</i>	1959
b. 17	f. 151	<i>Corrispondenza protocollata della categoria XV. Pubblica sicurezza, classi 1, 2, 3, 4, 5, 8, 11</i>	1959
b. 18	f. 152	<i>Corrispondenza protocollata della categoria I. Amministrazione, classi 2, 3, 4, 5, 6, 7, 8</i>	1960
b. 18	f. 153	<i>Corrispondenza protocollata della categoria II. Opere pie, assistenza e beneficenza, classi 1, 2, 5, 6</i>	1960
b. 18	f. 154	<i>Corrispondenza protocollata della categoria III. Polizia locale, classi 1, 2, 3, 4, 6</i>	1960
b. 18	f. 155	<i>Corrispondenza protocollata della categoria IV. Sanità e igiene, classi 1, 2, 3, 4, 5</i>	1960
b. 18	f. 156	<i>Corrispondenza protocollata della categoria V. Finanze, classi 1, 2, 3, 4, 5, 7, 9</i>	1960
b. 18	f. 157	<i>Corrispondenza protocollata della categoria VI. Governo, classi 1, 2, 3, 5</i>	1960
b. 18	f. 158	<i>Corrispondenza protocollata della categoria VII. Grazia, Giustizia e Culto, classi 1, 3, 4</i>	1960
b. 18	f. 159	<i>Corrispondenza protocollata della categoria</i>	1960

VIII. Leva e truppa, classi 1, 2

b. 19	f. 160	Corrispondenza protocollata della categoria IX. Istruzione pubblica, classi 1, 2	1960
b. 19	f. 161	Corrispondenza protocollata della categoria X. Lavori Pubblici e Comunicazioni, classi 1, 2, 4, 5, 6, 8, 9, 10,11,14	1960
b. 19	f. 162	Corrispondenza protocollata della categoria XI. Agricoltura, Industria e Commercio, classi 1, 2, 3, 4, 5, 6, 8,10	1960
b. 19	f. 163	Corrispondenza protocollata della categoria XII. Stato Civile, Anagrafe e Censimento, classi 1, 2, 3	1960
b. 19	f. 164	Corrispondenza protocollata della categoria XIII. Esteri, classi 1, 2	1960
b. 19	f. 165	Corrispondenza protocollata della categoria XIV. Oggetti diversi, Classe unica	1960
b. 19	f. 166	Corrispondenza protocollata della categoria XV. Pubblica sicurezza, classi 2, 3, 4, 5, 7, 8	1960
b. 19	f. 167	Carteggio diverso non classificato	1960
b. 20	f. 168	Corrispondenza protocollata della categoria I. Amministrazione, classi 1, 2, 3, 4, 5, 6, 8, 10, 11	1961
b. 20	f. 169	Corrispondenza protocollata della categoria II. Opere pie, assistenza e beneficenza, classi 1, 2 3, 4, 5, 6, 7, 8	1961
b. 20	f. 170	Corrispondenza protocollata della categoria III. Polizia locale, classi 1, 2, 3	1961
b. 20	f. 171	Corrispondenza protocollata della categoria IV.	1961

Sanità e igiene, classi 1, 2, 3, 6

- b. 20 f. 172 *Corrispondenza protocollata della categoria V. Finanze, classi 1, 2, 3, 4, 5, 7, 9, 10, 11* 1961
- b. 20 f. 173 *Corrispondenza protocollata della categoria VI. Governo, classi 1, 2, 3, 4, 5* 1961
- b. 21 f. 174 *Corrispondenza protocollata della categoria VII. Grazia, Giustizia e Culto, classi 1, 5* 1961
- b. 21 f. 175 *Corrispondenza protocollata della categoria VIII. Leva e truppa, classi 1, 2, 5* 1961
- b. 21 f. 176 *Corrispondenza protocollata della categoria IX. Istruzione pubblica, classi 1, 2, 3, 4, 7, 9* 1961
- b. 21 f. 177 *Corrispondenza protocollata della categoria X. Lavori Pubblici e Comunicazioni, classi 1, 2, 3, 5, 8, 9, 11, 14, 15* 1961
- b. 21 f. 178 *Corrispondenza protocollata della categoria XI. Agricoltura, Industria e Commercio, classi 1, 2, 3, 4, 5, 6* 1961
- b. 21 f. 179 *Corrispondenza protocollata della categoria XII. Stato Civile, Anagrafe e Censimento, classi 1, 2, 3* 1961
- b. 21 f. 180 *Corrispondenza protocollata della categoria XIII. Esteri, classi 1, 2* 1961
- b. 21 f. 181 *Corrispondenza protocollata della categoria XIV. Oggetti diversi, classe unica* 1961
- b. 21 f. 182 *Corrispondenza protocollata della categoria XV. Pubblica sicurezza, classi 2, 3, 4, 8, 9* 1961

b. 22	f. 183	<i>Corrispondenza protocollata della categoria I. Amministrazione, classi 1, 3, 5, 6, 11</i>	1962
b. 22	f. 184	<i>Corrispondenza protocollata della categoria II. Opere pie, assistenza e beneficenza, classi 1, 2, 5, 6, 7</i>	1962
b. 22	f. 185	<i>Corrispondenza protocollata della categoria III. Polizia locale, classi 2, 3, 4, 5</i>	1962
b. 22	f. 186	<i>Corrispondenza protocollata della categoria IV. Sanità e igiene, Carteggio diverso classificato</i>	1962
b. 22	f. 187	<i>Corrispondenza protocollata della categoria V. Finanze, classi 1, 2, 3, 4, 5, 7, 9</i>	1962
b. 23	f. 188	<i>Corrispondenza protocollata della categoria VI. Governo, classi 1, 2, 5</i>	1962
b. 23	f. 189	<i>Corrispondenza protocollata della categoria VII. Grazia, Giustizia e Culto, classi 3, 5</i>	1962
b. 23	f. 190	<i>Corrispondenza protocollata della categoria VIII. Leva e truppa, classi 1, 2, 6</i>	1962
b. 23	f. 191	<i>Corrispondenza protocollata della categoria IX. Istruzione pubblica, classi 1, 2, 3, 4</i>	1962
b. 23	f. 192	<i>Corrispondenza protocollata della categoria X. Lavori Pubblici e Comunicazioni, classi 2, 4, 5, 7, 8, 9, 11, 14</i>	1962
b. 23	f. 193	<i>Corrispondenza protocollata della categoria XI. Agricoltura, Industria e Commercio, classi 1, 3, 4, 5, 6, 8</i>	1962
b. 23	f. 194	<i>Corrispondenza protocollata della categoria XII. Stato Civile, Anagrafe e Censimento, classi 1, 2</i>	1962

b. 23	f. 195	<i>Corrispondenza protocollata della categoria XIII. Esteri, classi 1, 2, 3</i>	1962
b. 23	f. 196	<i>Corrispondenza protocollata della categoria XIV. Oggetti diversi, classe unica</i>	1962
b. 23	f. 197	<i>Corrispondenza protocollata della categoria XV. Pubblica sicurezza, classi 1, 2, 3, 4, 7, 8, 9</i>	1962
b. 24	f. 198	<i>Corrispondenza protocollata della categoria I. Amministrazione, classi 1, 3, 5, 6, 11</i>	1963
b. 24	f. 199	<i>Corrispondenza protocollata della categoria II. Opere pie, assistenza e beneficenza, classi 1, 2, 6, 7, 8</i>	1963
b. 24	f. 200	<i>Corrispondenza protocollata della categoria III. Polizia locale, classi 2, 3, 4</i>	1963
b. 24	f. 201	<i>Corrispondenza protocollata della categoria IV. Sanità e igiene, classi 1, 2, 3, 5, 7, 8</i>	1963
b. 24	f. 202	<i>Corrispondenza protocollata della categoria V. Finanze, classi 1, 2, 3, 4, 5, 6, 9</i>	1963
b. 25	f. 203	<i>Corrispondenza protocollata della categoria VI. Governo, classi 1, 2, 3</i>	1963
b. 25	f. 204	<i>Corrispondenza protocollata della categoria VII. Grazia, Giustizia e Culto, classi 1, 2, 3, 4, 5, 7</i>	1963
b. 25	f. 205	<i>Corrispondenza protocollata della categoria VIII. Leva e truppa, classi 1, 2, 3</i>	1963
b. 25	f. 206	<i>Corrispondenza protocollata della categoria IX. Istruzione pubblica, carteggio diverso</i>	

protocollato

- b. 25 f. 207 *Corrispondenza protocollata della categoria X. Lavori Pubblici e Comunicazioni, classi 1, 2, 4, 5, 7, 8, 9, 11* 1963
- b. 26 f. 208 *Corrispondenza protocollata della categoria XI. Agricoltura, Industria e Commercio, classi 1, 3, 4, 6, 7, 8* 1963
- b. 26 f. 209 *Corrispondenza protocollata della categoria XII. Stato Civile, Anagrafe e Censimento, classi 1, 2* 1963
- b. 26 f. 210 *Corrispondenza protocollata della categoria XIII. Esteri, classe 2* 1963
- b. 26 f. 211 *Corrispondenza protocollata della categoria XIV. Oggetti diversi, classe unica* 1963
- b. 26 f. 212 *Corrispondenza protocollata della categoria XV. Pubblica sicurezza, classi 2, 3, 4, 5, 7, 8, 9, 14* 1963
- b. 27 f. 213 *Corrispondenza protocollata della categoria I. Amministrazione, classi 1, 2, 3, 4, 5, 6, 10, 12* 1964
- b. 27 f. 214 *Corrispondenza protocollata della categoria II. Opere pie, assistenza e beneficenza, classi 1, 2, 4, 5, 6, 7, 8* 1964
- b. 27 f. 215 *Corrispondenza protocollata della categoria III. Polizia locale, classi 1, 2, 4* 1964
- b. 27 f. 216 *Corrispondenza protocollata della categoria IV. Sanità e igiene, classi 1, 2, 3, 5, 6, 7* 1964
- b. 27 f. 217 *Corrispondenza protocollata della categoria V. Finanze, classi 1, 2, 3, 4, 5, 7, 9* 1964

b. 28	f. 218	<i>Corrispondenza protocollata della categoria VI. Governo, classi 1, 2, 3, 5</i>	1964
b. 28	f. 219	<i>Corrispondenza protocollata della categoria VII. Grazia, Giustizia e Culto, classi 1, 2, 3, 4, 5, 6</i>	1964
b. 28	f. 220	<i>Corrispondenza protocollata della categoria VIII. Leva e truppa, classi 1, 2, 5</i>	1964
b. 28	f. 221	<i>Corrispondenza protocollata della categoria IX. Istruzione pubblica, classi 1, 2, 3, 4, 6</i>	1964
b. 28	f. 222	<i>Corrispondenza protocollata della categoria X. Lavori Pubblici e Comunicazioni, classi 2, 4, 5, 6, 8, 9, 11</i>	1964
b. 29	f. 223	<i>Corrispondenza protocollata della categoria XI. Agricoltura, Industria e Commercio, classi 1, 2, 3, 4, 5, 6, 7, 9</i>	1964
b. 29	f. 224	<i>Corrispondenza protocollata della categoria XII. Stato Civile, Anagrafe e Censimento, classi 1, 2, 3</i>	1964
b. 29	f. 225	<i>Corrispondenza protocollata della categoria XIII. Esteri, classe 2</i>	1964
b. 29	f. 226	<i>Corrispondenza protocollata della categoria XIV. Oggetti diversi, classe unica</i>	1964
b. 29	f. 227	<i>Corrispondenza protocollata della categoria XV. Pubblica sicurezza, classi 1, 2, 3, 4, 7, 8, 9, 10, 11, 14</i>	1964
b. 30	f. 228	<i>Corrispondenza protocollata della categoria I. Amministrazione, classi 1, 2, 3, 5, 6, 8, 9</i>	1965

b. 30	f. 229	<i>Corrispondenza protocollata della categoria II. Opere pie, assistenza e beneficenza, classi 1, 2, 3, 5, 6, 7</i>	1965
b. 30	f. 230	<i>Corrispondenza protocollata della categoria III. Polizia locale, classi 1, 2, 3, 4</i>	1965
b. 30	f. 231	<i>Corrispondenza protocollata della categoria IV. Sanità e igiene, classi 1, 2, 3, 5, 7, 8</i>	1965
b. 31	f. 232	<i>Corrispondenza protocollata della categoria V. Finanze, classi 1, 2, 3, 4, 5, 6, 7, 8, 9</i>	1965
b. 31	f. 233	<i>Corrispondenza protocollata della categoria VI. Governo, classi 1, 2, 3, 5</i>	1965
b. 31	f. 234	<i>Corrispondenza protocollata della categoria VII. Grazia, Giustizia e Culto, classi 2, 3, 4, 5</i>	1965
b. 31	f. 235	<i>Corrispondenza protocollata della categoria VIII. Leva e truppa, Classe 1</i>	1965
b. 31	f. 236	<i>Corrispondenza protocollata della categoria IX. Istruzione pubblica, classi 1, 2, 3, 4, 6, 7</i>	1965
b. 32	f. 237	<i>Corrispondenza protocollata della categoria X. Lavori Pubblici e Comunicazioni, classi 1, 2, 3, 4, 5, 6, 8, 9, 10, 11, 14</i>	1965
b. 32	f. 238	<i>Corrispondenza protocollata della categoria XI. Agricoltura, Industria e Commercio, classi 1, 2, 3, 4, 5, 6, 8, 10</i>	1965
b. 32	f. 239	<i>Corrispondenza protocollata della categoria XII. Stato Civile, Anagrafe e Censimento, classi 1, 2</i>	1965
b. 32	f. 240	<i>Corrispondenza protocollata della categoria XIII. Esteri, classi 1, 2</i>	1965

b. 32	f. 241	<i>Corrispondenza protocollata della categoria XIV. Oggetti diversi, classe unica</i>	1965
b. 32	f. 242	<i>Corrispondenza protocollata della categoria XV. Pubblica sicurezza, classi 1, 2, 3, 4, 5, 8, 9</i>	1965
b. 33	f. 243	<i>Corrispondenza protocollata della categoria I. Amministrazione, classi 1, 2, 3, 4, 5, 6, 8</i>	1966
b. 33	f. 244	<i>Corrispondenza protocollata della categoria II. Opere pie, assistenza e beneficenza, classi 1, 2, 3, 5, 6, 7</i>	1966
b. 33	f. 245	<i>Corrispondenza protocollata della categoria III. Polizia locale, classi 1, 2, 4</i>	1966
b. 33	f. 246	<i>Corrispondenza protocollata della categoria IV. Sanità e igiene, classi 1, 2, 3, 5, 6, 7</i>	1966
b. 34	f. 247	<i>Corrispondenza protocollata della categoria V. Finanze, classi 1, 2, 3, 4, 5, 6, 7</i>	1966
b. 34	f. 248	<i>Corrispondenza protocollata della categoria VI. Governo, classi 1, 2, 3</i>	1966
b. 34	f. 249	<i>Corrispondenza protocollata della categoria VII. Grazia, Giustizia e Culto, classi 1, 2, 3, 5</i>	1966
b. 34	f. 250	<i>Corrispondenza protocollata della categoria VIII. Leva e truppa, classi 1, 2, 5</i>	1966
b. 34	f. 251	<i>Corrispondenza protocollata della categoria IX. Istruzione pubblica, classi 1, 2, 3</i>	1966
b. 35	f. 252	<i>Corrispondenza protocollata della categoria X. Lavori Pubblici e Comunicazioni, classi 1, 2, 4, 5, 8, 9, 10, 11, 12</i>	1966

b. 35	f. 253	<i>Corrispondenza protocollata della categoria XI. Agricoltura, Industria e Commercio, classi 1, 2, 3, 4, 6, 7, 8</i>	1966
b. 35	f. 254	<i>Corrispondenza protocollata della categoria XII. Stato Civile, Anagrafe e Censimento, classi 1, 2</i>	1966
b. 36	f. 255	<i>Corrispondenza protocollata della categoria XIII. Esteri, classi 1, 2</i>	1966
b. 36	f. 256	<i>Corrispondenza protocollata della categoria XIV. Oggetti diversi, classe unica</i>	1966
b. 36	f. 257	<i>Corrispondenza protocollata della categoria XV. Pubblica sicurezza, classi 1, 2, 3, 4, 8, 9, 11</i>	1966
b. 37	f. 258	<i>Corrispondenza protocollata della categoria I. Amministrazione, Classi 1, 3, 5, 6, 10</i>	1967
b. 37	f. 259	<i>Corrispondenza protocollata della categoria II. Opere pie, assistenza e beneficenza, classi 1, 2, 5, 6, 7</i>	1967
b. 37	f. 260	<i>Corrispondenza protocollata della categoria III. Polizia locale, classi 2, 3, 4, 7</i>	1967
b. 37	f. 261	<i>Corrispondenza protocollata della categoria IV. Sanità e igiene, classi 1, 2, 3, 4, 7</i>	1967
b. 37	f. 262	<i>Corrispondenza protocollata della categoria V. Finanze, classi 1, 2, 3, 4, 5, 6, 9</i>	1967
b. 38	f. 263	<i>Corrispondenza protocollata della categoria VI. Governo, classi 1, 2, 3</i>	1967
b. 38	f. 265	<i>Corrispondenza protocollata della categoria</i>	1967

VIII. Leva e truppa, classi 1, 2

- | | | | |
|-------|--------|--|------|
| b. 38 | f. 266 | Corrispondenza protocollata della categoria IX. Istruzione pubblica, classi 1, 2, 3 | 1967 |
| b. 38 | f. 267 | Corrispondenza protocollata della categoria X. Lavori Pubblici e Comunicazioni, classi 1, 2, 4, 5, 8, 9, 10, 11, 14 | 1967 |
| b. 39 | f. 268 | Corrispondenza protocollata della categoria XI. Agricoltura, Industria e Commercio, classi 1, 2, 3, 4, 6 | 1967 |
| b. 39 | f. 269 | Corrispondenza protocollata della categoria XII. Stato Civile, Anagrafe e Censimento, classi 1, 2 | 1967 |
| b. 39 | f. 270 | Corrispondenza protocollata della categoria XIII. Esteri, classi 1, 2 | 1967 |
| b. 39 | f. 271 | Corrispondenza protocollata della categoria XIV. Oggetti diversi, classe unica | 1967 |
| b. 39 | f. 272 | Corrispondenza protocollata della categoria XV. Pubblica sicurezza, classi 1, 2, 3, 4, 7, 8, 9, 10 | 1967 |
| b. 40 | f. 273 | Corrispondenza protocollata della categoria I. Amministrazione, classi 1, 2, 3, 5, 6 | 1968 |
| b. 40 | f. 274 | Corrispondenza protocollata della categoria II. Opere pie, assistenza e beneficenza, classi 1, 2, 5, 6, 7 | 1968 |
| b. 40 | f. 275 | Corrispondenza protocollata della categoria III. Polizia locale, classi 2, 4 | 1968 |
| b. 40 | f. 276 | Corrispondenza protocollata della categoria IV. Sanità e igiene, classi 1, 2, 3, 4, 5, 7 | 1968 |

b. 41	f. 277	<i>Corrispondenza protocollata della categoria V. Finanze, classi 1, 2, 3, 4, 9</i>	1968
b. 41	f. 278	<i>Corrispondenza protocollata della categoria VI. Governo, classi 2, 3</i>	1968
b. 41	f. 279	<i>Corrispondenza protocollata della categoria VII. Grazia, Giustizia e Culto, classi 1, 5</i>	1968
b. 41	f. 280	<i>Corrispondenza protocollata della categoria VIII. Leva e truppa, classi 1, 2</i>	1968
b. 41	f. 281	<i>Corrispondenza protocollata della categoria IX. Istruzione pubblica, classi 1, 2, 3</i>	1968
b. 41	f. 282	<i>Corrispondenza protocollata della categoria X. Lavori Pubblici e Comunicazioni, classi 2, 3, 4, 5, 6, 8, 9, 10, 11, 14</i>	1968
b. 42	f. 283	<i>Corrispondenza protocollata della categoria XI. Agricoltura, Industria e Commercio, classi 1, 2, 3, 4, 6, 7, 8</i>	1968
b. 42	f. 284	<i>Corrispondenza protocollata della categoria XII. Stato Civile, Anagrafe e Censimento, classi 1, 2</i>	1968
b. 42	f. 285	<i>Corrispondenza protocollata della categoria XIII. Esteri, classi 1, 2</i>	1968
b. 42	f. 286	<i>Corrispondenza protocollata della categoria XIV. Oggetti diversi, classe unica</i>	1968
b. 42	f. 287	<i>Corrispondenza protocollata della categoria XV. Pubblica sicurezza, classi 1, 2, 3, 4, 8, 9</i>	1968

SERIE REGISTRI STATO CIVILE DEL COMUNE DI TOSSICIA

<i>b. 1</i>	<i>reg. 1</i>	<i>Registro degli atti delle nascite ed adozioni dell'Università di Tossicia</i>	<i>1809</i>
<i>b. 1</i>	<i>reg. 2</i>	<i>Registro degli atti di morte dell'Università di Tossicia</i>	<i>1809</i>
<i>b. 1</i>	<i>reg. 3</i>	<i>Registro di matrimonio dell'Università di Tossicia</i>	<i>1810</i>
<i>b. 1</i>	<i>reg. 4</i>	<i>Registro degli atti di morte</i>	<i>1810</i>
<i>b. 1</i>	<i>reg. 5</i>	<i>Registro degli atti delle nascite ed adozioni dell'Università di Tossicia</i>	<i>1810</i>
<i>b. 1</i>	<i>reg. 6</i>	<i>Registro degli atti di morte</i>	<i>1811</i>
<i>b. 1</i>	<i>reg. 7</i>	<i>Registro di matrimonio</i>	<i>1811</i>
<i>b. 1</i>	<i>reg. 8</i>	<i>Registro degli atti di nascita</i>	<i>1811</i>
<i>b. 1</i>	<i>reg. 9</i>	<i>Registro degli atti di nascita del Comune di Tossicia</i>	<i>1812</i>
<i>b. 1</i>	<i>reg. 10</i>	<i>del Comune di Tossicia</i>	<i>1812</i>
<i>b. 1</i>	<i>reg. 11</i>	<i>del Comune di Tossicia</i>	<i>1812</i>
<i>b. 1</i>	<i>reg. 12</i>	<i>Atti dello Stato civile Comune di Tossicia</i>	<i>1812</i>
<i>b. 1</i>	<i>reg. 13</i>	<i>Atti dello Stato civile Comune di Tossicia</i>	<i>1813-1814</i>
<i>b. 1</i>	<i>reg. 14</i>	<i>Registro degli atti di nascita del Comune di Tossicia</i>	<i>1813-1814</i>

<i>b. 1</i>	<i>reg. 15</i>	<i>Registro degli atti di morte del Comune di Tossicia</i>	<i>1813-1814</i>
<i>b. 2</i>	<i>reg. 16</i>	<i>Registro degli atti di nascita del Comune di Tossicia</i>	<i>1815-1815</i>
<i>b. 2</i>	<i>reg. 17</i>	<i>Registro degli atti delle nascite ed adozioni del Comune di Tossicia</i>	<i>1815-1815</i>
<i>b. 2</i>	<i>reg. 18</i>	<i>Registro degli atti di morte del Comune di Tossicia</i>	<i>1815-1815</i>
<i>b. 2</i>	<i>reg. 19</i>	<i>Registro di matrimonio del Comune di Tossicia</i>	<i>1815-1815</i>
<i>b. 2</i>	<i>reg. 20</i>	<i>Registro degli atti di nascita del Comune di Tossicia</i>	<i>1816-1816</i>
<i>b. 2</i>	<i>reg. 21</i>	<i>Registro degli atti delle nascite ed adozioni del Comune di Tossicia</i>	<i>1816-1816</i>
<i>b. 2</i>	<i>reg. 22</i>	<i>Registro di matrimonio del Comune di Tossicia</i>	<i>1816-1816</i>
<i>b. 2</i>	<i>reg. 23</i>	<i>Registro degli atti di nascita del Comune di Tossicia</i>	<i>1817-1817</i>
<i>b. 2</i>	<i>reg. 24</i>	<i>Registro degli atti delle nascite ed adozioni del Comune di Tossicia</i>	<i>1817-1817</i>
<i>b. 2</i>	<i>reg. 25</i>	<i>Registro degli atti di morte del Comune di Tossicia</i>	<i>1817-1817</i>
<i>b. 2</i>	<i>reg. 26</i>	<i>Registro di matrimonio del Comune di Tossicia</i>	<i>1817-1817</i>
<i>b. 2</i>	<i>reg. 27</i>	<i>Registro degli atti delle nascite ed adozioni del Comune di Tossicia</i>	<i>1818-1818</i>

b. 2	reg. 28	Registro degli atti di nascita del Comune di Tossicia	1818-1818
b. 2	reg. 29	Registro degli atti di morte del Comune di Tossicia	1818-1818
b. 2	reg. 30	Registro di matrimonio del Comune di Tossicia	1819-1819
b. 2	reg. 31	Registro degli atti delle nascite ed adozioni del Comune di Tossicia	1819-1819
b. 2	reg. 32	Registro degli atti di nascita del Comune di Tossicia	1819-1819
b. 2	reg. 33	Registro degli atti di morte del Comune di Tossicia	1819-1819
b. 3	reg. 34	Registro degli atti di nascita del Comune di Tossicia	1820-1820
b. 3	reg. 35	Registro di matrimonio del Comune di Tossicia	1820-1820
b. 3	reg. 36	Registro degli atti di morte del Comune di Tossicia	1820-1820
b. 3	reg. 37	Atti diversi del Comune di Tossicia	1820-1820
b. 3	reg. 38	Registro degli atti di nascita del Comune di Tossicia	1821-1821
b. 3	reg. 39	Registro di matrimonio del Comune di Tossicia	1821-1821
b. 3	reg. 40	Registro degli atti di morte del Comune di Tossicia	1821-1821
b. 3	reg. 41	Atti diversi del Comune di Tossicia	1821-1821

<i>b. 3</i>	<i>reg. 42</i>	<i>Registro degli atti di nascita del Comune di Tossicia</i>	<i>1822-1822</i>
<i>b. 3</i>	<i>reg. 43</i>	<i>Registro di matrimonio del Comune di Tossicia</i>	<i>1822-1822</i>
<i>b. 3</i>	<i>reg. 44</i>	<i>Registro degli atti di morte del Comune di Tossicia</i>	<i>1822-1822</i>
<i>b. 3</i>	<i>reg. 45</i>	<i>Atti diversi del Comune di Tossicia</i>	<i>1822-1822</i>
<i>b. 3</i>	<i>reg. 46</i>	<i>Registro degli atti di nascita del Comune di Tossicia</i>	<i>1823-1823</i>
<i>b. 3</i>	<i>reg. 47</i>	<i>Registro di matrimonio del Comune di Tossicia</i>	<i>1823-1823</i>
<i>b. 3</i>	<i>reg. 48</i>	<i>Registro degli atti di morte del Comune di Tossicia</i>	<i>1823-1823</i>
<i>b. 3</i>	<i>reg. 49</i>	<i>Atti diversi del Comune di Tossicia</i>	<i>1823-1823</i>
<i>b. 3</i>	<i>reg. 50</i>	<i>Registro degli atti di nascita del Comune di Tossicia</i>	<i>1824-1824</i>
<i>b. 3</i>	<i>reg. 51</i>	<i>Registro di matrimonio del Comune di Tossicia</i>	<i>1824-1824</i>
<i>b. 3</i>	<i>reg. 52</i>	<i>Registro degli atti di morte del Comune di Tossicia</i>	<i>1824-1824</i>
<i>b. 3</i>	<i>reg. 53</i>	<i>Atti diversi del Comune di Tossicia</i>	<i>1824-1824</i>
<i>b. 3</i>	<i>reg. 54</i>	<i>Registro degli atti di nascita del Comune di Tossicia</i>	<i>1825-1825</i>
<i>b. 3</i>	<i>reg. 55</i>	<i>Registro di matrimonio del Comune di Tossicia</i>	<i>1825-1825</i>

b. 3	reg. 56	Registro degli atti di morte del Comune di Tossicia	1825-1825
b. 3	reg. 57	Atti diversi del Comune di Tossicia	1825-1825
b. 4	reg. 58	Registro degli atti di nascita del Comune di Tossicia	1826-1826
b. 4	reg. 59	Registro di matrimonio del Comune di Tossicia	1826-1826
b. 4	reg. 60	Registro degli atti di morte del Comune di Tossicia	1826-1826
b. 4	reg. 61	Atti diversi del Comune di Tossicia	1826-1826
b. 4	reg. 62	Registro degli atti di nascita del Comune di Tossicia	1827-1827
b. 4	reg. 63	Registro di matrimonio del Comune di Tossicia	1827-1827
b. 4	reg. 64	Registro degli atti di morte del Comune di Tossicia	1827-1827
b. 4	reg. 65	Atti diversi del Comune di Tossicia	1827-1827
b. 4	reg. 66	Registro degli atti di nascita del Comune di Tossicia	1828-1828
b. 4	reg. 67	Registro di matrimonio del Comune di Tossicia	1828-1828
b. 4	reg. 68	Registro degli atti di morte del Comune di Tossicia	1828-1828
b. 4	reg. 69	Atti diversi del Comune di Tossicia	1828-1828
b. 4	reg. 70	Registro degli atti di nascita del Comune di	1829-1829

Tossicia

<i>b. 4</i>	<i>reg. 71</i>	Registro di matrimonio del Comune di Tossicia	1829-1829
<i>b. 4</i>	<i>reg. 72</i>	Registro degli atti di morte del Comune di Tossicia	1829-1829
<i>b. 4</i>	<i>reg. 73</i>	Atti diversi del Comune di Tossicia	1829-1829
<i>b. 4</i>	<i>reg. 74</i>	Registro degli atti di nascita del Comune di Tossicia	1830-1830
<i>b. 4</i>	<i>reg. 75</i>	Registro di matrimonio del Comune di Tossicia	1830-1830
<i>b. 4</i>	<i>reg. 76</i>	Registro degli atti di morte del Comune di Tossicia	1830-1830
<i>b. 4</i>	<i>reg. 77</i>	Atti diversi del Comune di Tossicia	1830-1830
<i>b. 5</i>	<i>reg. 78</i>	Atti diversi, quinto registro	1831-1831
<i>b. 5</i>	<i>reg. 79</i>	Registro degli atti di nascita	1831-1831
<i>b. 5</i>	<i>reg. 80</i>	Registro degli atti di morte	1831-1831
<i>b. 5</i>	<i>reg. 81</i>	Registro di matrimonio	1831-1831
<i>b. 5</i>	<i>reg. 82</i>	Atti diversi	1832-1832
<i>b. 5</i>	<i>reg. 83</i>	Registro degli atti di morte	1832-1832
<i>b. 5</i>	<i>reg. 84</i>	Registro di matrimonio	1832-1832
<i>b. 5</i>	<i>reg. 85</i>	Registro degli atti di nascita	1832-1832

<i>b. 5</i>	<i>reg. 86</i>	<i>Atti diversi</i>	<i>1833-1833</i>
<i>b. 5</i>	<i>reg. 87</i>	<i>Registro degli atti di morte</i>	<i>1833-1833</i>
<i>b. 5</i>	<i>reg. 88</i>	<i>Registro di matrimonio</i>	<i>1833-1833</i>
<i>b. 5</i>	<i>reg. 89</i>	<i>Registro degli atti di nascita</i>	<i>1833-1833</i>
<i>b. 5</i>	<i>reg. 90</i>	<i>Atti diversi</i>	<i>1834-1834</i>
<i>b. 5</i>	<i>reg. 91</i>	<i>Registro degli atti di morte</i>	<i>1834-1834</i>
<i>b. 5</i>	<i>reg. 92</i>	<i>Registro di matrimonio</i>	<i>1834-1834</i>
<i>b. 5</i>	<i>reg. 93</i>	<i>Registro degli atti di nascita</i>	<i>1834-1834</i>
<i>b. 6</i>	<i>reg. 94</i>	<i>Registro degli atti di nascita del Comune di Tossicia</i>	<i>1835-1835</i>
<i>b. 6</i>	<i>reg. 95</i>	<i>Registro di matrimonio del Comune di Tossicia</i>	<i>1835-1835</i>
<i>b. 6</i>	<i>reg. 96</i>	<i>Registro degli atti di morte del Comune di Tossicia</i>	<i>1835-1835</i>
<i>b. 6</i>	<i>reg. 97</i>	<i>Atti diversi del Comune di Tossicia</i>	<i>1835-1835</i>
<i>b. 6</i>	<i>reg. 98</i>	<i>Registro degli atti di nascita del Comune di Tossicia</i>	<i>1836-1836</i>
<i>b. 6</i>	<i>reg. 99</i>	<i>Registro di matrimonio del Comune di Tossicia</i>	<i>1836-1836</i>
<i>b. 6</i>	<i>reg. 100</i>	<i>Registro degli atti di morte del Comune di Tossicia</i>	<i>1836-1836</i>

<i>b. 6</i>	<i>reg. 101</i>	<i>Atti diversi del Comune di Tossicia</i>	<i>1836-1836</i>
<i>b. 6</i>	<i>reg. 102</i>	<i>Registro degli atti di nascita del Comune di Tossicia</i>	<i>1837-1837</i>
<i>b. 6</i>	<i>reg. 103</i>	<i>Registro di matrimonio del Comune di Tossicia</i>	<i>1837-1837</i>
<i>b. 6</i>	<i>reg. 104</i>	<i>Registro degli atti di morte del Comune di Tossicia</i>	<i>1837-1837</i>
<i>b. 6</i>	<i>reg. 105</i>	<i>Atti diversi del Comune di Tossicia</i>	<i>1837-1837</i>
<i>b. 6</i>	<i>reg. 106</i>	<i>Registro degli atti di nascita del Comune di Tossicia</i>	<i>1838-1838</i>
<i>b. 6</i>	<i>reg. 107</i>	<i>Registro di matrimonio del Comune di Tossicia</i>	<i>1838-1838</i>
<i>b. 6</i>	<i>reg. 108</i>	<i>Registro degli atti di morte del Comune di Tossicia</i>	<i>1838-1838</i>
<i>b. 6</i>	<i>reg. 109</i>	<i>Atti diversi del Comune di Tossicia</i>	<i>1838-1838</i>
<i>b. 6</i>	<i>reg. 110</i>	<i>Registro degli atti di nascita del Comune di Tossicia</i>	<i>1839-1839</i>
<i>b. 6</i>	<i>reg. 111</i>	<i>Registro di matrimonio del Comune di Tossicia</i>	<i>1839-1839</i>
<i>b. 6</i>	<i>reg. 112</i>	<i>Registro degli atti di morte del Comune di Tossicia</i>	<i>1839-1839</i>
<i>b. 6</i>	<i>reg. 113</i>	<i>Atti diversi del Comune di Tossicia</i>	<i>1839-1839</i>
<i>b. 6</i>	<i>reg. 114</i>	<i>Registro degli atti di nascita del Comune di Tossicia</i>	<i>1840-1840</i>

b. 6	reg. 115	Registro di solenne promessa di matrimonio del Comune di Tossicia	1840-1840
b. 6	reg. 116	Registro degli atti di morte del Comune di Tossicia	1840-1840
b. 6	reg. 117	Atti diversi del Comune di Tossicia	1840-1840
b. 7	reg. 118	Registro degli atti di nascita del Comune di Tossicia	1841-1841
b. 7	reg. 119	Registro di matrimonio del Comune di Tossicia	1841-1841
b. 7	reg. 120	Registro degli atti di morte del Comune di Tossicia	1841-1841
b. 7	reg. 121	Atti diversi del Comune di Tossicia	1841-1841
b. 7	reg. 122	Registro degli atti delle nascite ed adozioni dell'Università di Tossicia	1842-1842
b. 7	reg. 123	Registro degli atti di nascita del Comune di Tossicia	1842-1842
b. 7	reg. 124	Registro di matrimonio del Comune di Tossicia	1842-1842
b. 7	reg. 125	Registro degli atti di morte del Comune di Tossicia	1842-1842
b. 7	reg. 126	Registro degli atti di nascita del Comune di Tossicia	1843-1843
b. 7	reg. 127	Registro di matrimonio del Comune di Tossicia	1843-1843
b. 7	reg. 128	Registro degli atti di morte del Comune di Tossicia	1843-1843

b. 7	reg. 129	<i>Atti diversi del Comune di Tossicia</i>	1843-1843
b. 7	reg. 130	<i>Registro degli atti di nascita del Comune di Tossicia</i>	1844-1844
b. 7	reg. 131	<i>Registro di matrimonio del Comune di Tossicia</i>	1844-1844
b. 7	reg. 132	<i>Registro degli atti di morte del Comune di Tossicia</i>	1844-1844
b. 7	reg. 133	<i>Atti diversi del Comune di Tossicia</i>	1844-1844
b. 7	reg. 134	<i>Registro degli atti di nascita del Comune di Tossicia</i>	1845-1845
b. 7	reg. 135	<i>Registro di matrimonio del Comune di Tossicia</i>	1845-1845
b. 7	reg. 136	<i>Registro degli atti di morte del Comune di Tossicia</i>	1845-1845
b. 7	reg. 137	<i>Registro degli atti delle nascite ed adozioni dell'Università di Tossicia</i>	1845-1845
b. 8	reg. 138	<i>Registro di matrimonio del Comune di Tossicia</i>	1846-1846
b. 8	reg. 139	<i>Registro degli atti di morte del Comune di Tossicia</i>	1846-1846
b. 8	reg. 140	<i>Atti diversi del Comune di Tossicia</i>	1846-1846
b. 8	reg. 141	<i>Registro degli atti di nascita del Comune di Tossicia</i>	1847-1847
b. 8	reg. 142	<i>Registro di matrimonio del Comune di Tossicia</i>	1847-1847

<i>b. 8</i>	<i>reg. 143</i>	<i>Registro degli atti di morte del Comune di Tossicia</i>	<i>1847-1847</i>
<i>b. 8</i>	<i>reg. 144</i>	<i>Atti diversi del Comune di Tossicia</i>	<i>1847-1847</i>
<i>b. 8</i>	<i>reg. 145</i>	<i>Registro degli atti di nascita del Comune di Tossicia</i>	<i>1848-1848</i>
<i>b. 8</i>	<i>reg. 146</i>	<i>Registro di matrimonio del Comune di Tossicia</i>	<i>1848-1848</i>
<i>b. 8</i>	<i>reg. 147</i>	<i>Registro degli atti di morte del Comune di Tossicia</i>	<i>1848-1848</i>
<i>b. 8</i>	<i>reg. 148</i>	<i>Atti diversi del Comune di Tossicia</i>	<i>1848-1848</i>
<i>b. 8</i>	<i>reg. 149</i>	<i>Registro degli atti di nascita del Comune di Tossicia</i>	<i>1849-1849</i>
<i>b. 8</i>	<i>reg. 150</i>	<i>Registro di matrimonio del Comune di Tossicia</i>	<i>1849-1849</i>
<i>b. 8</i>	<i>reg. 151</i>	<i>Registro degli atti di morte del Comune di Tossicia</i>	<i>1849-1849</i>
<i>b. 8</i>	<i>reg. 152</i>	<i>Atti diversi del Comune di Tossicia</i>	<i>1849-1849</i>
<i>b. 8</i>	<i>reg. 153</i>	<i>Registro degli atti di nascita del Comune di Tossicia</i>	<i>1850-1850</i>
<i>b. 8</i>	<i>reg. 154</i>	<i>Registro di matrimonio del Comune di Tossicia</i>	<i>1850-1850</i>
<i>b. 8</i>	<i>reg. 155</i>	<i>Registro degli atti di morte del Comune di Tossicia</i>	<i>1850-1850</i>
<i>b. 8</i>	<i>reg. 156</i>	<i>Atti diversi del Comune di Tossicia</i>	<i>1850-1850</i>

b. 8	reg. 157	Registro degli atti di nascita del Comune di Tossicia	1851-1851
b. 8	reg. 158	Registro di matrimonio del Comune di Tossicia	1851-1851
b. 8	reg. 159	Registro degli atti di morte del Comune di Tossicia	1851-1851
b. 8	reg. 160	Atti diversi del Comune di Tossicia	1851-1851
b. 8	reg. 161	Registro degli atti delle nascite ed adozioni dell'Università di Tossicia	1852-1852
b. 8	reg. 162	Registro degli atti di nascita del Comune di Tossicia	1852-1852
b. 8	reg. 163	Registro di matrimonio del Comune di Tossicia	1852-1852
b. 8	reg. 164	Registro degli atti di morte del Comune di Tossicia	1852-1852
b. 8	reg. 165	Registro degli atti di nascita del Comune di Tossicia	1853-1853
b. 8	reg. 166	Registro di matrimonio del Comune di Tossicia	1853-1853
b. 8	reg. 167	Registro degli atti di morte del Comune di Tossicia	1853-1853
b. 9	reg. 168	Atti diversi del Comune di Tossicia	1853-1853
b. 10	reg. 169	Registro degli atti di nascita del Comune di Tossicia	1854-1854
b. 10	reg. 170	Registro di matrimonio del Comune di Tossicia	1854-1854

<i>b. 10</i>	<i>reg. 171</i>	<i>Registro degli atti di morte del Comune di Tossicia</i>	<i>1854-1854</i>
<i>b. 10</i>	<i>reg. 172</i>	<i>Registro degli atti delle nascite ed adozioni dell'Università di Tossicia</i>	<i>1854-1854</i>
<i>b. 10</i>	<i>reg. 173</i>	<i>Registro degli atti di nascita del Comune di Tossicia</i>	<i>1855-1855</i>
<i>b. 10</i>	<i>reg. 174</i>	<i>Registro di matrimonio del Comune di Tossicia</i>	<i>1855-1855</i>
<i>b. 10</i>	<i>reg. 175</i>	<i>Registro degli atti di morte del Comune di Tossicia</i>	<i>1855-1855</i>
<i>b. 10</i>	<i>reg. 176</i>	<i>Atti diversi del Comune di Tossicia</i>	<i>1855-1855</i>
<i>b. 10</i>	<i>reg. 177</i>	<i>Registro degli atti di nascita del Comune di Tossicia</i>	<i>1856-1856</i>
<i>b. 10</i>	<i>reg. 178</i>	<i>Registro di matrimonio del Comune di Tossicia</i>	<i>1856-1856</i>
<i>b. 10</i>	<i>reg. 179</i>	<i>Registro degli atti di morte del Comune di Tossicia</i>	<i>1856-1856</i>
<i>b. 10</i>	<i>reg. 180</i>	<i>Atti diversi del Comune di Tossicia</i>	<i>1856-1856</i>
<i>b. 10</i>	<i>reg. 181</i>	<i>Registro degli atti di nascita del Comune di Tossicia</i>	<i>1857-1857</i>
<i>b. 10</i>	<i>reg. 182</i>	<i>Registro di matrimonio del Comune di Tossicia</i>	<i>1857-1857</i>
<i>b. 10</i>	<i>reg. 183</i>	<i>Registro degli atti di morte del Comune di Tossicia</i>	<i>1857-1857</i>
<i>b. 10</i>	<i>reg. 184</i>	<i>Atti diversi del Comune di Tossicia</i>	<i>1857-1857</i>

<i>b. 10</i>	<i>reg. 185</i>	<i>Registro degli atti di nascita del Comune di Tossicia</i>	<i>1858-1858</i>
<i>b. 10</i>	<i>reg. 186</i>	<i>Registro di matrimonio del Comune di Tossicia</i>	<i>1858-1858</i>
<i>b. 10</i>	<i>reg. 187</i>	<i>Registro degli atti di morte del Comune di Tossicia</i>	<i>1858-1858</i>
<i>b. 10</i>	<i>reg. 188</i>	<i>Atti diversi del Comune di Tossicia</i>	<i>1858-1858</i>
<i>b. 11</i>	<i>reg. 189</i>	<i>Registro degli atti di nascita del Comune di Tossicia</i>	<i>1859-1859</i>
<i>b. 11</i>	<i>reg. 190</i>	<i>Registro di matrimonio del Comune di Tossicia</i>	<i>1859-1859</i>
<i>b. 11</i>	<i>reg. 191</i>	<i>Registro degli atti di morte del Comune di Tossicia</i>	<i>1859-1859</i>
<i>b. 11</i>	<i>reg. 192</i>	<i>Atti diversi del Comune di Tossicia</i>	<i>1859-1859</i>
<i>b. 11</i>	<i>reg. 193</i>	<i>Registro degli atti di nascita del Comune di Tossicia</i>	<i>1860-1860</i>
<i>b. 11</i>	<i>reg. 194</i>	<i>Registro di matrimonio del Comune di Tossicia</i>	<i>1860-1860</i>
<i>b. 11</i>	<i>reg. 195</i>	<i>Registro degli atti di morte del Comune di Tossicia</i>	<i>1860-1860</i>
<i>b. 11</i>	<i>reg. 196</i>	<i>Atti diversi del Comune di Tossicia</i>	<i>1860-1860</i>
<i>b. 11</i>	<i>reg. 197</i>	<i>Registro degli atti di nascita del Comune di Tossicia</i>	<i>1861-1861</i>
<i>b. 11</i>	<i>reg. 198</i>	<i>Registro di matrimonio del Comune di Tossicia</i>	<i>1861-1861</i>
<i>b. 11</i>	<i>reg. 199</i>	<i>Registro degli atti di morte del Comune di</i>	<i>1861-1861</i>

Tossicia

<i>b. 11</i>	<i>reg. 200</i>	<i>Atti diversi del Comune di Tossicia</i>	<i>1861-1861</i>
<i>b. 12</i>	<i>reg. 201</i>	<i>Registro degli atti di nascita del Comune di Tossicia</i>	<i>1862-1862</i>
<i>b. 12</i>	<i>reg. 202</i>	<i>Registro di matrimonio del Comune di Tossicia</i>	<i>1862-1862</i>
<i>b. 12</i>	<i>reg. 203</i>	<i>Registro degli atti di morte del Comune di Tossicia</i>	<i>1862-1862</i>
<i>b. 12</i>	<i>reg. 204</i>	<i>Atti diversi del Comune di Tossicia</i>	<i>1862-1862</i>
<i>b. 12</i>	<i>reg. 205</i>	<i>Registro degli atti di nascita del Comune di Tossicia</i>	<i>1863-1863</i>
<i>b. 12</i>	<i>reg. 206</i>	<i>Registro di matrimonio del Comune di Tossicia</i>	<i>1863-1863</i>
<i>b. 12</i>	<i>reg. 207</i>	<i>Registro degli atti di morte del Comune di Tossicia</i>	<i>1863-1863</i>
<i>b. 12</i>	<i>reg. 208</i>	<i>Atti diversi del Comune di Tossicia</i>	<i>1863-1863</i>
<i>b. 12</i>	<i>reg. 209</i>	<i>Registro degli atti di morte del Comune di Tossicia</i>	<i>1864-1864</i>
<i>b. 12</i>	<i>reg. 210</i>	<i>Atti diversi del Comune di Tossicia</i>	<i>1864-1864</i>
<i>b. 12</i>	<i>reg. 211</i>	<i>Registro degli atti di nascita del Comune di Tossicia</i>	<i>1865-1865</i>
<i>b. 12</i>	<i>reg. 212</i>	<i>Registro di matrimonio del Comune di Tossicia</i>	<i>1865-1865</i>
<i>b. 12</i>	<i>reg. 213</i>	<i>Registro degli atti di morte del Comune di Tossicia</i>	<i>1865-1865</i>

<i>b. 12</i>	<i>reg. 214</i>	<i>Atti diversi del Comune di Tossicia</i>	<i>1865-1865</i>
<i>b. 1</i>	<i>reg.</i>	<i>Registro degli atti di nascita</i>	<i>1866-1870</i>
<i>b. 2</i>	<i>reg.</i>	<i>Registro degli atti di nascita</i>	<i>1871-1874</i>
<i>b. 3</i>	<i>reg.</i>	<i>Registro degli atti di nascita</i>	<i>1875-1878</i>
<i>b. 4</i>	<i>reg.</i>	<i>Registro degli atti di nascita</i>	<i>1879-1882</i>
<i>b. 5</i>	<i>reg.</i>	<i>Registro degli atti di nascita</i>	<i>1883-1886</i>
<i>b. 6</i>	<i>reg.</i>	<i>Registro degli atti di nascita</i>	<i>1887-1890</i>
<i>b. 7</i>	<i>reg.</i>	<i>Registro degli atti di nascita</i>	<i>1891-1894</i>
<i>b. 8</i>	<i>reg.</i>	<i>Registro degli atti di nascita</i>	<i>1895-1898</i>
<i>b. 9</i>	<i>reg.</i>	<i>Registro degli atti di nascita</i>	<i>1899-1902</i>
<i>b. 10</i>	<i>reg.</i>	<i>Registro degli atti di nascita</i>	<i>1903-1906</i>
<i>b. 1</i>	<i>reg. 1</i>	<i>Registro degli atti di morte</i>	<i>1866</i>
<i>b. 1</i>	<i>reg. 2</i>	<i>Registro degli atti di morte</i>	<i>1867</i>
<i>b. 1</i>	<i>reg. 3</i>	<i>Registro degli atti di morte</i>	<i>1868</i>
<i>b. 1</i>	<i>reg. 4</i>	<i>Registro degli atti di morte</i>	<i>1869</i>
<i>b. 1</i>	<i>reg. 5</i>	<i>Registro degli atti di morte</i>	<i>1870</i>

<i>b. 1</i>	<i>reg. 6</i>	<i>Registro degli atti di morte</i>	1871
<i>b. 1</i>	<i>reg. 7</i>	<i>Registro degli atti di morte</i>	1872
<i>b. 1</i>	<i>reg. 8</i>	<i>Registro degli atti di morte</i>	1873
<i>b. 1</i>	<i>reg. 9</i>	<i>Registro degli atti di morte</i>	1874
<i>b. 1</i>	<i>reg. 10</i>	<i>Registro degli atti di morte</i>	1875
<i>b. 1</i>	<i>reg. 11</i>	<i>Registro degli atti di morte</i>	1875-1876
<i>b. 1</i>	<i>reg. 12</i>	<i>Registro degli atti di morte</i>	1876
<i>b. 1</i>	<i>reg. 13</i>	<i>Registro degli atti di morte</i>	1877
<i>b. 1</i>	<i>reg. 14</i>	<i>Registro degli atti di morte</i>	1878
<i>b. 1</i>	<i>reg. 15</i>	<i>Registro degli atti di morte</i>	1879
<i>b. 1</i>	<i>reg. 16</i>	<i>Registro degli atti di morte</i>	1880
<i>b. 1</i>	<i>reg. 17</i>	<i>Registro degli atti di morte</i>	1881
<i>b. 1</i>	<i>reg. 18</i>	<i>Registro degli atti di morte</i>	1882
<i>b. 1</i>	<i>reg. 19</i>	<i>Registro degli atti di morte</i>	1883
<i>b. 1</i>	<i>reg. 20</i>	<i>Registro degli atti di morte</i>	1884
<i>b. 1</i>	<i>reg. 21</i>	<i>Registro degli atti di morte</i>	1885
<i>b. 1</i>	<i>reg. 22</i>	<i>Registro degli atti di morte</i>	1886

<i>b. 1</i>	<i>reg. 23</i>	<i>Registro degli atti di morte</i>	1887
<i>b. 1</i>	<i>reg. 24</i>	<i>Registro degli atti di morte</i>	1888
<i>b. 2</i>	<i>reg. 25</i>	<i>Registro degli atti di morte</i>	1889
<i>b. 2</i>	<i>reg. 26</i>	<i>Registro degli atti di morte</i>	1890
<i>b. 2</i>	<i>reg. 27</i>	<i>Registro degli atti di morte</i>	1891
<i>b. 2</i>	<i>reg. 28</i>	<i>Registro degli atti di morte</i>	1892
<i>b. 2</i>	<i>reg. 29</i>	<i>Registro degli atti di morte</i>	1893
<i>b. 2</i>	<i>reg. 30</i>	<i>Registro degli atti di morte</i>	1894
<i>b. 2</i>	<i>reg. 31</i>	<i>Registro degli atti di morte</i>	1895
<i>b. 2</i>	<i>reg. 32</i>	<i>Registro degli atti di morte</i>	1896
<i>b. 2</i>	<i>reg. 33</i>	<i>Registro degli atti di morte</i>	1897
<i>b. 2</i>	<i>reg. 34</i>	<i>Registro degli atti di morte</i>	1898
<i>b. 2</i>	<i>reg. 35</i>	<i>Registro degli atti di morte</i>	1899
<i>b. 2</i>	<i>reg. 36</i>	<i>Registro degli atti di morte</i>	1900
<i>b. 2</i>	<i>reg. 37</i>	<i>Registro degli atti di morte</i>	1901
<i>b. 3</i>	<i>reg. 38</i>	<i>Registro degli atti di morte</i>	1902

<i>b. 3</i>	<i>reg. 39</i>	<i>Registro degli atti di morte</i>	<i>1903</i>
<i>b. 3</i>	<i>reg. 40</i>	<i>Registro degli atti di morte</i>	<i>1904</i>
<i>b. 3</i>	<i>reg. 41</i>	<i>Registro degli atti di morte</i>	<i>1905</i>
<i>b. 3</i>	<i>reg. 42</i>	<i>Registro degli atti di morte</i>	<i>1906</i>
<i>b. 3</i>	<i>reg. 43</i>	<i>Registro degli atti di morte</i>	<i>1907</i>
<i>b. 3</i>	<i>reg. 44</i>	<i>Registro degli atti di morte</i>	<i>1908</i>
<i>b. 3</i>	<i>reg. 45</i>	<i>Registro degli atti di morte</i>	<i>1909</i>
<i>b. 3</i>	<i>reg. 46</i>	<i>Registro degli atti di morte</i>	<i>1910</i>
<i>b. 3</i>	<i>reg. 47</i>	<i>Registro degli atti di morte</i>	<i>1911</i>
<i>b. 3</i>	<i>reg. 48</i>	<i>Registro degli atti di morte</i>	<i>1912</i>
<i>b. 3</i>	<i>reg. 49</i>	<i>Registro degli atti di morte</i>	<i>1913</i>
<i>b. 3</i>	<i>reg. 50</i>	<i>Registro degli atti di morte</i>	<i>1914</i>
<i>b. 3</i>	<i>reg. 51</i>	<i>Registro degli atti di morte</i>	<i>1915</i>
<i>b. 3</i>	<i>reg. 52</i>	<i>Registro degli atti di morte</i>	<i>1916</i>
<i>b. 4</i>	<i>reg. 53</i>	<i>Registro degli atti di morte</i>	<i>1917</i>
<i>b. 4</i>	<i>reg. 54</i>	<i>Registro degli atti di morte</i>	<i>1918</i>
<i>b. 4</i>	<i>reg. 55</i>	<i>Registro degli atti di morte</i>	<i>1919</i>

<i>b. 4</i>	<i>reg. 56</i>	<i>Registro degli atti di morte</i>	1920
<i>b. 4</i>	<i>reg. 57</i>	<i>Registro degli atti di morte</i>	1921
<i>b. 4</i>	<i>reg. 58</i>	<i>Registro degli atti di morte</i>	1922
<i>b. 1</i>	<i>reg. 1</i>	<i>Registro degli atti di matrimonio</i>	1864
<i>b. 1</i>	<i>reg. 2</i>	<i>Registro degli atti di matrimonio</i>	1864
<i>b. 1</i>	<i>reg. 3</i>	<i>Registro degli atti di matrimonio</i>	1866
<i>b. 1</i>	<i>reg. 4</i>	<i>Registro degli atti di matrimonio</i>	1867
<i>b. 1</i>	<i>reg. 5</i>	<i>Registro degli atti di matrimonio</i>	1868
<i>b. 1</i>	<i>reg. 6</i>	<i>Registro degli atti di matrimonio</i>	1869
<i>b. 1</i>	<i>reg. 7</i>	<i>Registro degli atti di matrimonio</i>	1870
<i>b. 1</i>	<i>reg. 8</i>	<i>Registro degli atti di matrimonio</i>	1871
<i>b. 1</i>	<i>reg. 9</i>	<i>Registro degli atti di matrimonio</i>	1872
<i>b. 1</i>	<i>reg. 10</i>	<i>Registro degli atti di matrimonio</i>	1873
<i>b. 1</i>	<i>reg. 11</i>	<i>Registro degli atti di matrimonio</i>	1874
<i>b. 1</i>	<i>reg. 12</i>	<i>Registro degli atti di matrimonio</i>	1875
<i>b. 1</i>	<i>reg. 13</i>	<i>Registro degli atti di matrimonio</i>	1876

<i>b. 1</i>	<i>reg. 14</i>	<i>Registro degli atti di matrimonio</i>	1877
<i>b. 1</i>	<i>reg. 15</i>	<i>Registro degli atti di matrimonio</i>	1878
<i>b. 1</i>	<i>reg. 16</i>	<i>Registro degli atti di matrimonio</i>	1879
<i>b. 1</i>	<i>reg. 17</i>	<i>Registro degli atti di matrimonio</i>	1880
<i>b. 1</i>	<i>reg. 18</i>	<i>Registro degli atti di matrimonio</i>	1881
<i>b. 1</i>	<i>reg. 19</i>	<i>Registro degli atti di matrimonio</i>	1882
<i>b. 1</i>	<i>reg. 20</i>	<i>Registro degli atti di matrimonio</i>	1883
<i>b. 1</i>	<i>reg. 21</i>	<i>Registro degli atti di matrimonio</i>	1884
<i>b. 1</i>	<i>reg. 22</i>	<i>Registro degli atti di matrimonio</i>	1885
<i>b. 2</i>	<i>reg. 23</i>	<i>Registro degli atti di matrimonio</i>	1886
<i>b. 2</i>	<i>reg. 24</i>	<i>Registro degli atti di matrimonio</i>	1887
<i>b. 2</i>	<i>reg. 25</i>	<i>Registro degli atti di matrimonio</i>	1888
<i>b. 2</i>	<i>reg. 26</i>	<i>Registro degli atti di matrimonio</i>	1889
<i>b. 2</i>	<i>reg. 27</i>	<i>Registro degli atti di matrimonio</i>	1890
<i>b. 2</i>	<i>reg. 28</i>	<i>Registro degli atti di matrimonio</i>	1891
<i>b. 2</i>	<i>reg. 29</i>	<i>Registro degli atti di matrimonio</i>	1892
<i>b. 2</i>	<i>reg. 30</i>	<i>Registro degli atti di matrimonio</i>	1893

b. 2	reg. 31	<i>Registro degli atti di matrimonio</i>	1894
b. 2	reg. 32	<i>Registro degli atti di matrimonio</i>	1895
b. 2	reg. 33	<i>Registro degli atti di matrimonio</i>	1896
b. 2	reg. 34	<i>Registro degli atti di matrimonio</i>	1897
b. 2	reg. 35	<i>Registro degli atti di matrimonio</i>	1898
b. 2	reg. 36	<i>Registro degli atti di matrimonio</i>	1899
b. 3	reg. 37	<i>Registro degli atti di matrimonio</i>	1900
b. 3	reg. 38	<i>Registro degli atti di matrimonio</i>	1901
b. 3	reg. 39	<i>Registro degli atti di matrimonio</i>	1902
b. 3	reg. 40	<i>Registro degli atti di matrimonio</i>	1903
b. 3	reg. 41	<i>Registro degli atti di matrimonio</i>	1904
b. 3	reg. 42	<i>Registro degli atti di matrimonio</i>	1905
b. 3	reg. 43	<i>Registro degli atti di matrimonio</i>	1906
b. 3	reg. 44	<i>Registro degli atti di matrimonio</i>	1907
b. 3	reg. 45	<i>Registro degli atti di matrimonio</i>	1908
b. 3	reg. 46	<i>Registro degli atti di matrimonio</i>	1909

<i>b. 3</i>	<i>reg. 47</i>	<i>Registro degli atti di matrimonio</i>	<i>1910</i>
<i>b. 3</i>	<i>reg. 48</i>	<i>Registro degli atti di matrimonio</i>	<i>1911</i>
<i>b. 3</i>	<i>reg. 49</i>	<i>Registro degli atti di matrimonio</i>	<i>1912</i>
<i>b. 3</i>	<i>reg. 50</i>	<i>Registro degli atti di matrimonio</i>	<i>1913</i>
<i>b. 3</i>	<i>reg. 51</i>	<i>Registro degli atti di matrimonio</i>	<i>1914</i>
<i>b. 3</i>	<i>reg. 52</i>	<i>Registro degli atti di matrimonio</i>	<i>1915</i>
<i>b. 3</i>	<i>reg. 53</i>	<i>Registro degli atti di matrimonio</i>	<i>1916</i>
<i>b. 4</i>	<i>reg. 54</i>	<i>Registro degli atti di matrimonio</i>	<i>1917</i>
<i>b. 4</i>	<i>reg. 55</i>	<i>Registro degli atti di matrimonio</i>	<i>1918</i>
<i>b. 4</i>	<i>reg. 56</i>	<i>Registro degli atti di matrimonio</i>	<i>1919</i>
<i>b. 4</i>	<i>reg. 57</i>	<i>Registro degli atti di matrimonio</i>	<i>1920</i>
<i>b. 4</i>	<i>reg. 58</i>	<i>Registro degli atti di matrimonio</i>	<i>1921</i>
<i>b. 4</i>	<i>reg. 59</i>	<i>Registro degli atti di matrimonio</i>	<i>1922</i>
<i>b. 1</i>	<i>reg. 1</i>	<i>Registro di cittadinanza</i>	<i>1868</i>
<i>b. 1</i>	<i>reg. 2</i>	<i>Registro di cittadinanza</i>	<i>1870</i>
<i>b. 1</i>	<i>reg. 3</i>	<i>Registro di cittadinanza</i>	<i>1871</i>
<i>b. 1</i>	<i>reg. 4</i>	<i>Registro di cittadinanza</i>	<i>1872</i>

<i>b. 1</i>	<i>reg. 5</i>	<i>Registro di cittadinanza</i>	1873
<i>b. 1</i>	<i>reg. 6</i>	<i>Registro di cittadinanza</i>	1874
<i>b. 1</i>	<i>reg. 7</i>	<i>Registro di cittadinanza</i>	1879
<i>b. 1</i>	<i>reg. 8</i>	<i>Registro di cittadinanza</i>	1880
<i>b. 1</i>	<i>reg. 9</i>	<i>Registro di cittadinanza</i>	1881
<i>b. 1</i>	<i>reg. 10</i>	<i>Registro di cittadinanza</i>	1882
<i>b. 1</i>	<i>reg. 11</i>	<i>Registro di cittadinanza</i>	1883
<i>b. 1</i>	<i>reg. 12</i>	<i>Registro di cittadinanza</i>	1884
<i>b. 1</i>	<i>reg. 13</i>	<i>Registro di cittadinanza</i>	1885
<i>b. 1</i>	<i>reg. 14</i>	<i>Registro di cittadinanza</i>	1886
<i>b. 1</i>	<i>reg. 15</i>	<i>Registro di cittadinanza</i>	1887
<i>b. 1</i>	<i>reg. 16</i>	<i>Registro di cittadinanza</i>	1888
<i>b. 1</i>	<i>reg. 17</i>	<i>Registro di cittadinanza</i>	1889
<i>b. 1</i>	<i>reg. 18</i>	<i>Registro di cittadinanza</i>	1890
<i>b. 1</i>	<i>reg. 19</i>	<i>Registro di cittadinanza</i>	1891
<i>b. 1</i>	<i>reg. 20</i>	<i>Registro di cittadinanza</i>	1893

<i>b. 1</i>	<i>reg. 21</i>	<i>Registro di cittadinanza</i>	1896
<i>b. 1</i>	<i>reg. 22</i>	<i>Registro di cittadinanza</i>	1897
<i>b. 1</i>	<i>reg. 23</i>	<i>Registro di cittadinanza</i>	1898
<i>b. 1</i>	<i>reg. 24</i>	<i>Registro di cittadinanza</i>	1899

Serie stato civile del comune riunito di Ornano

<i>b. 1</i>	<i>reg. 1</i>	<i>Registro dei nati</i>	1810-1810
<i>b. 1</i>	<i>reg. 2</i>	<i>Registro matrimoni</i>	1810-1810
<i>b. 1</i>	<i>reg. 3</i>	<i>Registro atti di pubblicazione dei matrimoni</i>	1810-1810
<i>b. 1</i>	<i>reg. 4</i>	<i>Registro dei morti</i>	1810-1810
<i>b. 1</i>	<i>reg. 5</i>	<i>Atti dei matrimoni</i>	1811-1811
<i>b. 1</i>	<i>reg. 6</i>	<i>Atti delle pubblicazioni dei matrimoni</i>	1811-1811
<i>b. 1</i>	<i>reg. 7</i>	<i>Atti dei morti</i>	1811-1811
<i>b. 1</i>	<i>reg. 8</i>	<i>Registro dei nati</i>	1812-1812
<i>b. 1</i>	<i>reg. 9</i>	<i>Registro degli atti, delle nascite ed adozioni</i>	1812-1812
<i>b. 1</i>	<i>reg. 10</i>	<i>Registro dei nati</i>	1812-1812
<i>b. 1</i>	<i>reg. 11</i>	<i>Registro matrimoni</i>	1812-1812

<i>b. 1</i>	<i>reg. 12</i>	<i>Registro dei morti</i>	<i>1812-1812</i>
<i>b. 1</i>	<i>reg. 13</i>	<i>Registro atti diversi</i>	<i>1812-1812</i>
<i>b. 1</i>	<i>reg. 14</i>	<i>Registro dei nati</i>	<i>1813-1814</i>
<i>b. 1</i>	<i>reg. 15</i>	<i>Registro matrimoni</i>	<i>1813-1814</i>
<i>b. 1</i>	<i>reg. 16</i>	<i>Registro dei morti</i>	<i>1813-1814</i>
<i>b. 1</i>	<i>reg. 17</i>	<i>Registro atti diversi</i>	<i>1813-1814</i>

Serie stato civile comune riunito di Cusciano

<i>b. 1</i>	<i>reg. 1</i>	<i>Registro atti di nascita Università di Cusciano</i>	<i>1810-1810</i>
<i>b. 1</i>	<i>reg. 2</i>	<i>Registro atti di matrimonio Università di Cusciano</i>	<i>1810-1810</i>
<i>b. 1</i>	<i>reg. 3</i>	<i>Registro atti di morte Università di Cusciano</i>	<i>1810-1810</i>
<i>b. 1</i>	<i>reg. 4</i>	<i>Registro atti di matrimonio Università di Cusciano</i>	<i>1811-1811</i>
<i>b. 1</i>	<i>reg. 5</i>	<i>Registro atti di pubblicazione di matrimonio</i>	<i>1811</i>
<i>b. 1</i>	<i>reg. 6</i>	<i>Registro atti di morte Università di Cusciano</i>	<i>1811</i>
<i>b. 1</i>	<i>reg. 7</i>	<i>Registro atti di nascita Università di Cusciano, comune di Tossicia</i>	<i>1812</i>
<i>b. 1</i>	<i>reg. 8</i>	<i>Registro atti di matrimonio Università di Cusciano</i>	<i>1812</i>

<i>b. 1</i>	<i>reg. 9</i>	<i>Registro atti di morte Università di Cusciano</i>	<i>1812</i>
<i>b. 1</i>	<i>reg. 10</i>	<i>Atti diversi</i>	<i>1812</i>
<i>b. 1</i>	<i>reg. 11</i>	<i>Registro atti di nascita Università di Cusciano, comune di Tossicia</i>	<i>1813-1814</i>
<i>b. 1</i>	<i>reg. 12</i>	<i>Registro atti di matrimonio Università di Cusciano</i>	<i>1813-1814</i>
<i>b. 1</i>	<i>reg. 13</i>	<i>Registro atti di morte Università di Cusciano</i>	<i>1813-1814</i>
<i>b. 1</i>	<i>reg. 14</i>	<i>Atti diversi</i>	<i>1813-1814</i>
<i>b. 1</i>	<i>reg. 15</i>	<i>Registro atti di nascita Università di Cusciano, comune di Tossicia</i>	<i>1815</i>
<i>b. 1</i>	<i>reg. 16</i>	<i>Registro atti di matrimonio Università di Cusciano</i>	<i>1815</i>
<i>b. 1</i>	<i>reg. 17</i>	<i>Registro atti di morte Università di Cusciano</i>	<i>1815</i>
<i>b. 1</i>	<i>reg. 18</i>	<i>Atti diversi</i>	<i>1815</i>

Serie registri di stato civile Comune di Colledonico

<i>b. 1</i>	<i>reg. 1</i>	<i>Registro dei nati</i>	<i>1810-1810</i>
<i>b. 1</i>	<i>reg. 2</i>	<i>Registro dei matrimoni</i>	<i>1810-1810</i>
<i>b.</i>	<i>reg.</i>	<i>Registro dagli atti di morte</i>	<i>1810-1810</i>
<i>b. 1</i>	<i>reg. 3</i>	<i>Registro dei nati</i>	<i>1811-1811</i>

<i>b. 1</i>	<i>reg. 4</i>	<i>Registro dei matrimoni</i>	<i>1811-1811</i>
<i>b. 1</i>	<i>reg. 5</i>	<i>Registro dei matrimoni</i>	<i>1811-1811</i>
<i>b. 1</i>	<i>reg. 6</i>	<i>Registro dagli atti di morte</i>	<i>1811-1811</i>
<i>b. 1</i>	<i>reg. 7</i>	<i>Registro dei nati</i>	<i>1812-1812</i>
<i>b. 1</i>	<i>reg. 8</i>	<i>Registro dei matrimoni</i>	<i>1812-1812</i>
<i>b. 1</i>	<i>reg. 9</i>	<i>Registro dagli atti di morte</i>	<i>1812-1812</i>
<i>b. 1</i>	<i>reg. 10</i>	<i>Atti diversi</i>	<i>1812-1812</i>
<i>b. 1</i>	<i>reg. 11</i>	<i>Registro dei nati</i>	<i>1813-1814</i>
<i>b. 1</i>	<i>reg. 12</i>	<i>Registro dei matrimoni</i>	<i>1813-1814</i>
<i>b. 1</i>	<i>reg. 13</i>	<i>Registro dagli atti di morte</i>	<i>1813-1814</i>
<i>b. 1</i>	<i>reg. 14</i>	<i>Atti diversi</i>	<i>1813-1814</i>
<i>b. 1</i>	<i>reg. 15</i>	<i>Registro dei nati</i>	<i>1815-1815</i>
<i>b. 1</i>	<i>reg. 16</i>	<i>Registro dei matrimoni</i>	<i>1815-1815</i>
<i>b. 1</i>	<i>reg. 17</i>	<i>Registro dagli atti di morte</i>	<i>1815-1815</i>
<i>b. 1</i>	<i>reg. 18</i>	<i>Atti diversi</i>	<i>1815-1815</i>
<i>b. 1</i>	<i>reg. 19</i>	<i>Registro dei nati</i>	<i>1816-1816</i>

<i>b. 1</i>	<i>reg. 20</i>	<i>Registro dei matrimoni</i>	<i>1816-1816</i>
<i>b. 1</i>	<i>reg. 21</i>	<i>Registro dagli atti di morte</i>	<i>1816-1816</i>
<i>b. 1</i>	<i>reg. 22</i>	<i>Atti diversi</i>	<i>1816-1816</i>
<i>b. 1</i>	<i>reg. 23</i>	<i>Registro dei nati</i>	<i>1817-1817</i>
<i>b. 1</i>	<i>reg. 24</i>	<i>Registro dei matrimoni</i>	<i>1817-1817</i>
<i>b. 1</i>	<i>reg. 25</i>	<i>Registro dagli atti di morte</i>	<i>1817-1817</i>
<i>b. 1</i>	<i>reg. 26</i>	<i>Atti diversi</i>	<i>1817-1817</i>
<i>b. 1</i>	<i>reg. 27</i>	<i>Registro dei nati</i>	<i>1818-1818</i>
<i>b. 1</i>	<i>reg. 28</i>	<i>Registro dei matrimoni</i>	<i>1818-1818</i>
<i>b. 1</i>	<i>reg. 29</i>	<i>Registro dagli atti di morte</i>	<i>1818-1818</i>
<i>b. 1</i>	<i>reg. 30</i>	<i>Atti diversi</i>	<i>1818-1818</i>
<i>b. 1</i>	<i>reg. 31</i>	<i>Registro dei nati</i>	<i>1819-1819</i>
<i>b. 1</i>	<i>reg. 32</i>	<i>Registro dei matrimoni</i>	<i>1819-1819</i>
<i>b. 1</i>	<i>reg. 33</i>	<i>Registro dagli atti di morte</i>	<i>1819-1819</i>
<i>b. 1</i>	<i>reg. 34</i>	<i>Atti diversi</i>	<i>1819-1819</i>
<i>b. 2</i>	<i>reg. 35</i>	<i>atti di nascita</i>	<i>1820-1820</i>
<i>b. 2</i>	<i>reg. 36</i>	<i>Atti di matrimonio</i>	<i>1820-1820</i>

<i>b. 2</i>	<i>reg. 37</i>	<i>Atti di morte</i>	<i>1820-1820</i>
<i>b. 2</i>	<i>reg. 38</i>	<i>Atti diversi</i>	<i>1820-1820</i>
<i>b. 2</i>	<i>reg. 39</i>	<i>Atti diversi, in bianco</i>	<i>1820-1820</i>
<i>b. 2</i>	<i>reg. 40</i>	<i>Atti di notificazione di celebrazione di matrimonio</i>	<i>1820-1820</i>
<i>b. 2</i>	<i>reg. 41</i>	<i>atti di nascita</i>	<i>1821-1821</i>
<i>b. 2</i>	<i>reg. 42</i>	<i>Atti di matrimonio</i>	<i>1821-1821</i>
<i>b. 2</i>	<i>reg. 43</i>	<i>Atti di morte</i>	<i>1821-1821</i>
<i>b. 2</i>	<i>reg. 44</i>	<i>Atti diversi</i>	<i>1821-1821</i>
<i>b. 2</i>	<i>reg. 45</i>	<i>atti di nascita</i>	<i>1822-1822</i>
<i>b. 2</i>	<i>reg. 46</i>	<i>Atti di matrimonio</i>	<i>1822-1822</i>
<i>b. 2</i>	<i>reg. 47</i>	<i>Atti di morte</i>	<i>1822-1822</i>
<i>b. 2</i>	<i>reg. 48</i>	<i>Atti diversi</i>	<i>1822-1822</i>
<i>b. 2</i>	<i>reg. 49</i>	<i>atti di nascita</i>	<i>1823-1823</i>
<i>b. 2</i>	<i>reg. 50</i>	<i>Atti di matrimonio</i>	<i>1823-1823</i>
<i>b. 2</i>	<i>reg. 51</i>	<i>Atti di morte</i>	<i>1823-1823</i>
<i>b. 2</i>	<i>reg. 52</i>	<i>Atti diversi</i>	<i>1823-1823</i>

<i>b. 2</i>	<i>reg. 53</i>	<i>atti di nascita</i>	<i>1824-1824</i>
<i>b. 2</i>	<i>reg. 54</i>	<i>Atti di matrimonio</i>	<i>1824-1824</i>
<i>b. 2</i>	<i>reg. 55</i>	<i>Atti di morte</i>	<i>1824-1824</i>
<i>b. 2</i>	<i>reg. 56</i>	<i>Atti diversi</i>	<i>1824-1824</i>
<i>b. 2</i>	<i>reg. 57</i>	<i>Atti di nascita</i>	<i>1825-1825</i>
<i>b. 2</i>	<i>reg. 58</i>	<i>Atti di matrimonio</i>	<i>1825-1825</i>
<i>b. 2</i>	<i>reg. 59</i>	<i>Atti di morte</i>	<i>1825-1825</i>
<i>b. 2</i>	<i>reg. 60</i>	<i>Atti di morte</i>	<i>1825-1825</i>
<i>b. 2</i>	<i>reg. 61</i>	<i>Atti di notificazione di celebrazione di matrimonio</i>	<i>1825-1825</i>
<i>b. 2</i>	<i>reg. 62</i>	<i>Atti diversi</i>	<i>1825-1825</i>
<i>b. 2</i>	<i>reg. 63</i>	<i>Atti di nascita</i>	<i>1826-1826</i>
<i>b. 2</i>	<i>reg. 64</i>	<i>Atti di matrimonio</i>	<i>1826-1826</i>
<i>b. 2</i>	<i>reg. 65</i>	<i>Atti di morte</i>	<i>1826-1826</i>
<i>b. 2</i>	<i>reg. 66</i>	<i>Atti diversi</i>	<i>1826-1826</i>
<i>b. 3</i>	<i>reg. 67</i>	<i>Registro di atti di nascita</i>	<i>1827-1827</i>
<i>b. 3</i>	<i>reg. 68</i>	<i>Registro di atti di matrimonio</i>	<i>1827-1827</i>

<i>b. 3</i>	<i>reg. 69</i>	<i>Atti diversi</i>	<i>1827-1827</i>
<i>b. 3</i>	<i>reg. 70</i>	<i>Registro di atti di nascita</i>	<i>1828-1828</i>
<i>b. 3</i>	<i>reg. 71</i>	<i>Registro di atti di matrimonio</i>	<i>1828-1828</i>
<i>b. 3</i>	<i>reg. 72</i>	<i>Atti di morte</i>	<i>1828-1828</i>
<i>b. 3</i>	<i>reg. 73</i>	<i>Atti diversi</i>	<i>1828-1828</i>
<i>b. 3</i>	<i>reg. 74</i>	<i>Atti di nascita</i>	<i>1829-1829</i>
<i>b. 3</i>	<i>reg. 75</i>	<i>Atti di matrimonio</i>	<i>1829-1829</i>
<i>b. 3</i>	<i>reg. 76</i>	<i>Atti di morte</i>	<i>1829-1829</i>
<i>b. 3</i>	<i>reg. 77</i>	<i>Atti diversi</i>	<i>1829-1829</i>
<i>b. 3</i>	<i>reg. 78</i>	<i>Atti di nascita</i>	<i>1830-1830</i>
<i>b. 3</i>	<i>reg. 79</i>	<i>Atti di matrimonio</i>	<i>1830-1830</i>
<i>b. 3</i>	<i>reg. 80</i>	<i>Atti di morte</i>	<i>1830-1830</i>
<i>b. 3</i>	<i>reg. 81</i>	<i>Atti diversi</i>	<i>1830-1830</i>
<i>b. 3</i>	<i>reg. 82</i>	<i>Atti di nascita</i>	<i>1831-1831</i>
<i>b. 3</i>	<i>reg. 83</i>	<i>Atti di matrimonio</i>	<i>1831-1831</i>
<i>b. 3</i>	<i>reg. 84</i>	<i>Atti di morte</i>	<i>1831-1831</i>

<i>b. 3</i>	<i>reg. 85</i>	<i>Atti diversi</i>	<i>1831-1831</i>
<i>b. 3</i>	<i>reg. 86</i>	<i>Atti di nascita</i>	<i>1832-1832</i>
<i>b. 3</i>	<i>reg. 87</i>	<i>Atti di matrimonio</i>	<i>1832-1832</i>
<i>b. 3</i>	<i>reg. 88</i>	<i>Atti di morte</i>	<i>1832-1832</i>
<i>b. 3</i>	<i>reg. 89</i>	<i>Atti diversi</i>	<i>1832-1832</i>
<i>b. 3</i>	<i>reg. 90</i>	<i>Atti di nascita</i>	<i>1833-1833</i>
<i>b. 3</i>	<i>reg. 91</i>	<i>Atti di matrimonio</i>	<i>1833-1833</i>
<i>b. 3</i>	<i>reg. 92</i>	<i>Atti di morte</i>	<i>1833-1833</i>
<i>b. 3</i>	<i>reg. 93</i>	<i>Atti diversi</i>	<i>1833-1833</i>
<i>b. 4</i>	<i>reg. 94</i>	<i>Atti di nascita</i>	<i>1834-1834</i>
<i>b. 4</i>	<i>reg. 95</i>	<i>Atti di matrimonio</i>	<i>1834-1834</i>
<i>b. 4</i>	<i>reg. 96</i>	<i>Atti di morte</i>	<i>1834-1834</i>
<i>b. 4</i>	<i>reg. 97</i>	<i>Atti diversi</i>	<i>1834-1834</i>
<i>b. 4</i>	<i>reg. 98</i>	<i>Atti di nascita</i>	<i>1835-1835</i>
<i>b. 4</i>	<i>reg. 99</i>	<i>Atti di matrimonio</i>	<i>1835-1835</i>
<i>b. 4</i>	<i>reg. 100</i>	<i>Atti di morte</i>	<i>1835-1835</i>
<i>b. 4</i>	<i>reg. 101</i>	<i>Atti diversi</i>	<i>1835-1835</i>

<i>b. 4</i>	<i>reg. 102</i>	<i>Atti di nascita</i>	<i>1836-1836</i>
<i>b. 4</i>	<i>reg. 103</i>	<i>Atti di matrimonio</i>	<i>1836-1836</i>
<i>b. 4</i>	<i>reg. 104</i>	<i>Atti di morte</i>	<i>1836-1836</i>
<i>b. 4</i>	<i>reg. 105</i>	<i>Atti diversi</i>	<i>1836-1836</i>
<i>b. 4</i>	<i>reg. 106</i>	<i>Atti di nascita</i>	<i>1837-1837</i>
<i>b. 4</i>	<i>reg. 107</i>	<i>Atti di matrimonio</i>	<i>1837-1837</i>
<i>b. 4</i>	<i>reg. 108</i>	<i>Atti di morte</i>	<i>1837-1837</i>
<i>b. 4</i>	<i>reg. 109</i>	<i>Atti diversi</i>	<i>1837-1837</i>
<i>b. 4</i>	<i>reg. 110</i>	<i>Atti di nascita</i>	<i>1838-1838</i>
<i>b. 4</i>	<i>reg. 111</i>	<i>Atti di matrimonio</i>	<i>1838-1838</i>
<i>b. 4</i>	<i>reg. 112</i>	<i>Atti di morte</i>	<i>1838-1838</i>
<i>b. 4</i>	<i>reg. 113</i>	<i>Atti di nascita</i>	<i>1839-1839</i>
<i>b. 4</i>	<i>reg. 114</i>	<i>Atti di matrimonio</i>	<i>1839-1839</i>
<i>b. 4</i>	<i>reg. 115</i>	<i>Atti di morte</i>	<i>1839-1839</i>
<i>b. 4</i>	<i>reg. 116</i>	<i>Atti di nascita</i>	<i>1840-1840</i>
<i>b. 4</i>	<i>reg. 117</i>	<i>Atti di matrimonio</i>	<i>1840-1840</i>

<i>b. 4</i>	<i>reg. 118</i>	<i>Atti di morte</i>	<i>1840-1840</i>
<i>b. 4</i>	<i>reg. 119</i>	<i>Atti di nascita</i>	<i>1841-1841</i>
<i>b. 4</i>	<i>reg. 120</i>	<i>Atti di matrimonio</i>	<i>1841-1841</i>
<i>b. 4</i>	<i>reg. 121</i>	<i>Atti di morte</i>	<i>1841-1841</i>
<i>b. 4</i>	<i>reg. 122</i>	<i>Atti di nascita</i>	<i>1842-1842</i>
<i>b. 4</i>	<i>reg. 123</i>	<i>Atti di matrimonio</i>	<i>1842-1842</i>
<i>b. 4</i>	<i>reg. 124</i>	<i>Atti di morte</i>	<i>1842-1842</i>
<i>b. 4</i>	<i>reg. 125</i>	<i>Atti di nascita</i>	<i>1843-1843</i>
<i>b. 4</i>	<i>reg. 126</i>	<i>Atti di matrimonio</i>	<i>1843-1843</i>
<i>b. 4</i>	<i>reg. 127</i>	<i>Atti di morte</i>	<i>1843-1843</i>

Serie registri stato civile del comune riunito di Chiarino

<i>b. 1</i>	<i>reg. 1</i>	<i>Registro atti di morte Comune di Chiarino</i>	<i>1810-1810</i>
<i>b. 1</i>	<i>reg. 2</i>	<i>Registro dei matrimoni Comune Chiarino</i>	<i>1810-1810</i>
<i>b. 1</i>	<i>reg. 3</i>	<i>Registro dei nati del Comune di Chiarino</i>	<i>1811-1811</i>
<i>b. 1</i>	<i>reg. 4</i>	<i>Registro dei matrimoni Comune Chiarino</i>	<i>1811-1811</i>
<i>b. 1</i>	<i>reg. 5</i>	<i>Registro atti di morte Comune di Chiarino</i>	<i>1811-1811</i>
<i>b. 1</i>	<i>reg. 6</i>	<i>Registro dei nati del Comune di Chiarino</i>	<i>1812-1812</i>

<i>b. 1</i>	<i>reg. 7</i>	<i>Registro dei matrimoni Comune Chiarino</i>	<i>1812-1812</i>
<i>b. 1</i>	<i>reg. 8</i>	<i>Registro atti di morte Comune di Chiarino</i>	<i>1812-1812</i>
<i>b. 1</i>	<i>reg. 9</i>	<i>Registro atti diversi Comune di Chiarino</i>	<i>1812-1812</i>
<i>b. 1</i>	<i>reg. 10</i>	<i>Registro dei nati del Comune di Chiarino</i>	<i>1813-1813</i>
<i>b. 1</i>	<i>reg. 11</i>	<i>Registro dei matrimoni Comune Chiarino</i>	<i>1813-1813</i>
<i>b. 1</i>	<i>reg. 12</i>	<i>Registro atti di morte Comune di Chiarino</i>	<i>1813-1813</i>
<i>b. 1</i>	<i>reg. 13</i>	<i>Registro degli atti Comune di Chiarino</i>	<i>1813-1813</i>
<i>b. 1</i>	<i>reg. 14</i>	<i>Registro degli atti Comune di Chiarino</i>	<i>1813-1814</i>
<i>b. 1</i>	<i>reg. 15</i>	<i>Registro atti di morte Comune di Chiarino</i>	<i>1813-1814</i>
<i>b. 1</i>	<i>reg. 16</i>	<i>Registro dei nati del Comune di Chiarino</i>	<i>1813-1814</i>
<i>b. 1</i>	<i>reg. 17</i>	<i>Registro dei matrimoni Comune Chiarino</i>	<i>1815-1815</i>
<i>b. 1</i>	<i>reg. 18</i>	<i>Registro dei nati del Comune di Chiarino</i>	<i>1815-1815</i>
<i>b. 1</i>	<i>reg. 19</i>	<i>Registro atti diversi Comune Chiarino</i>	<i>1815-1815</i>
<i>b. 1</i>	<i>reg. 20</i>	<i>Registro atti di morte Comune di Chiarino</i>	<i>1815-1815</i>
<i>b. 1</i>	<i>reg. 21</i>	<i>Registro dei matrimoni Comune Chiarino</i>	<i>1816-1816</i>
<i>b. 1</i>	<i>reg. 22</i>	<i>Registro dei nati del Comune di Chiarino</i>	<i>1816-1816</i>

<i>b. 1</i>	<i>reg. 23</i>	<i>Registro atti diversi Comune Chiarino</i>	<i>1816-1816</i>
<i>b. 1</i>	<i>reg. 24</i>	<i>Registro atti di morte Comune di Chiarino</i>	<i>1816-1816</i>
<i>b. 1</i>	<i>reg. 25</i>	<i>Registro dei matrimoni Comune Chiarino</i>	<i>1817-1817</i>
<i>b. 1</i>	<i>reg. 26</i>	<i>Registro dei nati del Comune di Chiarino</i>	<i>1817-1817</i>
<i>b. 1</i>	<i>reg. 27</i>	<i>Registro atti diversi Comune Chiarino</i>	<i>1817-1817</i>
<i>b. 1</i>	<i>reg. 28</i>	<i>Registro atti di morte Comune di Chiarino</i>	<i>1817-1817</i>
<i>b. 1</i>	<i>reg. 29</i>	<i>Registro dei matrimoni Comune Chiarino</i>	<i>1818-1818</i>
<i>b. 1</i>	<i>reg. 30</i>	<i>Registro degli atti di pubblicazione di matrimonio</i>	<i>1818-1818</i>
<i>b. 1</i>	<i>reg. 31</i>	<i>Registro dei nati del Comune di Chiarino</i>	<i>1818-1818</i>
<i>b. 1</i>	<i>reg. 32</i>	<i>Registro atti diversi Comune Chiarino</i>	<i>1818-1818</i>
<i>b. 1</i>	<i>reg. 33</i>	<i>Registro atti di morte Comune di Chiarino</i>	<i>1818-1818</i>
<i>b. 1</i>	<i>reg. 34</i>	<i>Registro dei nati del Comune di Chiarino</i>	<i>1819-1819</i>
<i>b. 1</i>	<i>reg. 35</i>	<i>Registro dei matrimoni Comune Chiarino</i>	<i>1819-1819</i>
<i>b. 1</i>	<i>reg. 36</i>	<i>Registro atti di morte Comune di Chiarino</i>	<i>1819-1819</i>
<i>b. 1</i>	<i>reg. 37</i>	<i>Registro atti diversi Comune Chiarino</i>	<i>1819-1819</i>
<i>b. 2</i>	<i>reg. 38</i>	<i>Registro dei nati del Comune di Chiarino</i>	<i>1820-1820</i>
<i>b. 2</i>	<i>reg. 39</i>	<i>registro di nascita in bianco</i>	<i>1820-1820</i>

b. 2	reg. 40	Registro dei matrimoni Comune Chiarino	1820-1820
b. 2	reg. 41	Atti di notificazioni di promesse di matrimonio	1820-1820
b. 2	reg. 42	Registro atti di morte Comune di Chiarino	1820-1820
b. 2	reg. 43	Registro atti diversi Comune Chiarino	1820-1820
b. 2	reg. 44	Registro dei matrimoni Comune Chiarino	1821-1821
b. 2	reg. 45	Registro atti di morte Comune di Chiarino	1821-1821
b. 2	reg. 46	Registro atti diversi Comune Chiarino	1821-1821
b. 2	reg. 47	Registro dei nati del Comune di Chiarino	1821-1821
b. 2	reg. 48	Registro dei nati del Comune di Chiarino	1822-1822
b. 2	reg. 49	Atti di notificazioni di promesse di matrimonio	1822-1822
b. 2	reg. 50	Registro atti di matrimonio Comune Chiarino	1822-1822
b. 2	reg. 51	Atti stato civile	1822-1822
b. 2	reg. 52	Registro atti diversi Comune Chiarino	1822-1822
b. 2	reg. 53	Registro dei nati del Comune di Chiarino	1823-1823
b. 2	reg. 54	Registro atti di matrimonio Comune Chiarino	1823-1823
b. 2	reg. 55	Atti di notificazioni di promesse di matrimonio	1823-1823

<i>b. 2</i>	<i>reg. 56</i>	<i>Registro atti di morte Comune di Chiarino</i>	<i>1823-1823</i>
<i>b. 2</i>	<i>reg. 57</i>	<i>Registro atti diversi Comune Chiarino</i>	<i>1823-1823</i>
<i>b. 2</i>	<i>reg. 58</i>	<i>Registro dei nati del Comune di Chiarino</i>	<i>1824-1824</i>
<i>b. 2</i>	<i>reg. 59</i>	<i>Atti di notificazioni di promesse di matrimonio</i>	<i>1824-1824</i>
<i>b. 2</i>	<i>reg. 60</i>	<i>Registro atti di matrimonio Comune Chiarino</i>	<i>1824-1824</i>
<i>b. 2</i>	<i>reg. 61</i>	<i>Registro atti di morte Comune di Chiarino</i>	<i>1824-1824</i>
<i>b. 2</i>	<i>reg. 62</i>	<i>Registro atti diversi Comune Chiarino</i>	<i>1824-1824</i>
<i>b. 2</i>	<i>reg. 63</i>	<i>Registro atti diversi Comune Chiarino</i>	<i>1825-1825</i>
<i>b. 2</i>	<i>reg. 64</i>	<i>Registro dei nati del Comune di Chiarino</i>	<i>1825-1825</i>
<i>b. 2</i>	<i>reg. 65</i>	<i>Registro atti di matrimonio Comune Chiarino</i>	<i>1825-1825</i>
<i>b. 2</i>	<i>reg. 66</i>	<i>Registro atti di morte Comune di Chiarino</i>	<i>1825-1825</i>
<i>b. 3</i>	<i>reg. 67</i>	<i>Registro atti diversi Comune Chiarino</i>	<i>1826-1826</i>
<i>b. 3</i>	<i>reg. 68</i>	<i>Registro dei nati del Comune di Chiarino</i>	<i>1826-1826</i>
<i>b. 3</i>	<i>reg. 69</i>	<i>Registro atti di matrimonio Comune Chiarino</i>	<i>1826-1826</i>
<i>b. 3</i>	<i>reg. 70</i>	<i>Registro atti di morte Comune di Chiarino</i>	<i>1826-1826</i>
<i>b. 3</i>	<i>reg. 71</i>	<i>Atti stato civile</i>	<i>1826-1826</i>
<i>b. 3</i>	<i>reg. 72</i>	<i>Registro atti diversi Comune Chiarino</i>	<i>1827-1827</i>

<i>b. 3</i>	<i>reg. 73</i>	<i>Registro dei nati del Comune di Chiarino</i>	<i>1827-1827</i>
<i>b. 3</i>	<i>reg. 74</i>	<i>Registro atti di matrimonio Comune Chiarino</i>	<i>1827-1827</i>
<i>b. 3</i>	<i>reg. 75</i>	<i>Registro atti di morte Comune di Chiarino</i>	<i>1827-1827</i>
<i>b. 3</i>	<i>reg. 76</i>	<i>Registro atti diversi Comune Chiarino</i>	<i>1828-1828</i>
<i>b. 3</i>	<i>reg. 77</i>	<i>Registro dei nati del Comune di Chiarino</i>	<i>1828-1828</i>
<i>b. 3</i>	<i>reg. 78</i>	<i>Registro atti di matrimonio Comune Chiarino</i>	<i>1828-1828</i>
<i>b. 3</i>	<i>reg. 79</i>	<i>Registro atti di morte Comune di Chiarino</i>	<i>1828-1828</i>
<i>b. 3</i>	<i>reg. 80</i>	<i>Registro atti diversi Comune Chiarino</i>	<i>1829-1829</i>
<i>b. 3</i>	<i>reg. 81</i>	<i>Registro dei nati del Comune di Chiarino</i>	<i>1829-1829</i>
<i>b. 3</i>	<i>reg. 82</i>	<i>Registro atti di matrimonio Comune Chiarino</i>	<i>1829-1829</i>
<i>b. 3</i>	<i>reg. 83</i>	<i>Registro atti di morte Comune di Chiarino</i>	<i>1829-1829</i>
<i>b. 3</i>	<i>reg. 84</i>	<i>Registro atti diversi Comune Chiarino</i>	<i>1930-1930</i>
<i>b. 3</i>	<i>reg. 85</i>	<i>Registro dei nati del Comune di Chiarino</i>	<i>1930-1930</i>
<i>b. 3</i>	<i>reg. 86</i>	<i>Registro atti di matrimonio Comune Chiarino</i>	<i>1930-1930</i>
<i>b. 3</i>	<i>reg. 87</i>	<i>Registro atti di morte Comune di Chiarino</i>	<i>1930-1930</i>
<i>b. 3</i>	<i>reg. 88</i>	<i>Registro atti diversi Comune Chiarino</i>	<i>1931-1931</i>

<i>b. 3</i>	<i>reg. 89</i>	<i>Registro dei nati del Comune di Chiarino</i>	<i>1931-1931</i>
<i>b. 3</i>	<i>reg. 90</i>	<i>Registro atti di matrimonio Comune Chiarino</i>	<i>1931-1931</i>
<i>b. 3</i>	<i>reg. 91</i>	<i>Registro atti di morte Comune di Chiarino</i>	<i>1931-1931</i>
<i>b. 3</i>	<i>reg. 92</i>	<i>Registro atti diversi Comune Chiarino</i>	<i>1932-1932</i>
<i>b. 3</i>	<i>reg. 93</i>	<i>Registro dei nati del Comune di Chiarino</i>	<i>1932-1932</i>
<i>b. 3</i>	<i>reg. 94</i>	<i>Registro atti di matrimonio Comune Chiarino</i>	<i>1932-1932</i>
<i>b. 3</i>	<i>reg. 95</i>	<i>Registro atti di morte Comune di Chiarino</i>	<i>1932-1932</i>
<i>b. 3</i>	<i>reg. 96</i>	<i>Registro atti diversi Comune Chiarino</i>	<i>1933-1933</i>
<i>b. 3</i>	<i>reg. 97</i>	<i>Registro dei nati del Comune di Chiarino</i>	<i>1933-1933</i>
<i>b. 3</i>	<i>reg. 98</i>	<i>Registro atti di matrimonio Comune Chiarino</i>	<i>1933-1933</i>
<i>b. 3</i>	<i>reg. 99</i>	<i>Registro atti di morte Comune di Chiarino</i>	<i>1933-1933</i>
<i>b. 3</i>	<i>reg. 100</i>	<i>Registro atti diversi Comune Chiarino</i>	<i>1934-1934</i>
<i>b. 3</i>	<i>reg. 101</i>	<i>Registro dei nati del Comune di Chiarino</i>	<i>1934-1934</i>
<i>b. 3</i>	<i>reg. 102</i>	<i>Registro atti di matrimonio Comune Chiarino</i>	<i>1934-1934</i>
<i>b. 3</i>	<i>reg. 103</i>	<i>Registro atti di morte Comune di Chiarino</i>	<i>1934-1934</i>
<i>b. 4</i>	<i>reg. 104</i>	<i>Registro atti diversi Comune Chiarino</i>	<i>1935-1935</i>
<i>b. 4</i>	<i>reg. 105</i>	<i>Registro dei nati del Comune di Chiarino</i>	<i>1935-1935</i>

<i>b. 4</i>	<i>reg. 106</i>	<i>Registro atti di matrimonio Comune Chiarino</i>	<i>1935-1935</i>
<i>b. 4</i>	<i>reg. 107</i>	<i>Registro atti di morte Comune di Chiarino</i>	<i>1935-1935</i>
<i>b. 4</i>	<i>reg. 108</i>	<i>Registro atti diversi Comune Chiarino</i>	<i>1936-1936</i>
<i>b. 4</i>	<i>reg. 109</i>	<i>Registro dei nati del Comune di Chiarino</i>	<i>1936-1936</i>
<i>b. 4</i>	<i>reg. 110</i>	<i>Registro atti di matrimonio Comune Chiarino</i>	<i>1936-1936</i>
<i>b. 4</i>	<i>reg. 111</i>	<i>Registro atti di morte Comune di Chiarino</i>	<i>1936-1936</i>
<i>b. 4</i>	<i>reg. 112</i>	<i>Registro atti diversi Comune Chiarino</i>	<i>1937-1837</i>
<i>b. 4</i>	<i>reg. 113</i>	<i>Registro dei nati del Comune di Chiarino</i>	<i>1937-1837</i>
<i>b. 4</i>	<i>reg. 114</i>	<i>Registro atti di matrimonio Comune Chiarino</i>	<i>1937-1837</i>
<i>b. 4</i>	<i>reg. 115</i>	<i>Registro atti di morte Comune di Chiarino</i>	<i>1937-1837</i>
<i>b. 4</i>	<i>reg. 116</i>	<i>Registro atti diversi Comune Chiarino</i>	<i>1938-1938</i>
<i>b. 4</i>	<i>reg. 117</i>	<i>Registro dei nati del Comune di Chiarino</i>	<i>1938-1938</i>
<i>b. 4</i>	<i>reg. 118</i>	<i>Registro atti di matrimonio Comune Chiarino</i>	<i>1938-1938</i>
<i>b. 4</i>	<i>reg. 119</i>	<i>Registro atti di morte Comune di Chiarino</i>	<i>1938-1938</i>
<i>b. 4</i>	<i>reg. 120</i>	<i>Registro atti diversi Comune Chiarino</i>	<i>1839-1839</i>
<i>b. 4</i>	<i>reg. 121</i>	<i>Registro dei nati del Comune di Chiarino</i>	<i>1839-1839</i>

<i>b. 4</i>	<i>reg. 122</i>	<i>Registro atti di matrimonio Comune Chiarino</i>	<i>1839-1839</i>
<i>b. 4</i>	<i>reg. 123</i>	<i>Registro atti di morte Comune di Chiarino</i>	<i>1839-1839</i>
<i>b. 4</i>	<i>reg. 124</i>	<i>Registro atti diversi Comune Chiarino</i>	<i>1840-1840</i>
<i>b. 4</i>	<i>reg. 125</i>	<i>Registro dei nati del Comune di Chiarino</i>	<i>1840-1840</i>
<i>b. 4</i>	<i>reg. 126</i>	<i>Registro atti di matrimonio Comune Chiarino</i>	<i>1840-1840</i>
<i>b. 4</i>	<i>reg. 127</i>	<i>Registro atti di morte Comune di Chiarino</i>	<i>1840-1840</i>
<i>b. 4</i>	<i>reg. 128</i>	<i>Registro atti diversi Comune Chiarino</i>	<i>1841-1841</i>
<i>b. 4</i>	<i>reg. 129</i>	<i>Registro dei nati del Comune di Chiarino</i>	<i>1841-1841</i>
<i>b. 4</i>	<i>reg. 130</i>	<i>Registro atti di matrimonio Comune Chiarino</i>	<i>1841-1841</i>
<i>b. 4</i>	<i>reg. 131</i>	<i>Registro atti di morte Comune di Chiarino</i>	<i>1841-1841</i>
<i>b. 4</i>	<i>reg. 132</i>	<i>Registro atti diversi Comune Chiarino</i>	<i>1842-1842</i>
<i>b. 4</i>	<i>reg. 133</i>	<i>Registro dei nati del Comune di Chiarino</i>	<i>1842-1842</i>
<i>b. 4</i>	<i>reg. 134</i>	<i>Registro atti di matrimonio Comune Chiarino</i>	<i>1842-1842</i>
<i>b. 4</i>	<i>reg. 135</i>	<i>Registro atti di morte Comune di Chiarino</i>	<i>1842-1842</i>
<i>b. 4</i>	<i>reg. 136</i>	<i>Registro atti diversi Comune Chiarino</i>	<i>1843-1843</i>
<i>b. 4</i>	<i>reg. 137</i>	<i>Registro dei nati del Comune di Chiarino</i>	<i>1843-1843</i>
<i>b. 4</i>	<i>reg. 138</i>	<i>Registro atti di matrimonio Comune Chiarino</i>	<i>1843-1843</i>

b. 4 reg. 139

Registro atti di morte Comune di Chiarino

1843-1843