

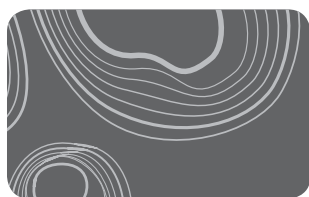

Pirkanmaan vuosikirja

2012



Pirkanmaan
vuosikirja
2012



Päätoimittaja

Esa Halme

Toimitussihteeri

Kirsti Palokangas

Palaute kirjasta:

kirsti.palokangas@pirkanmaa.fi

Tilastoaineisto:

Anniina Heinikangas

**Kuntatiedot, kirjan loppuosan
yhteystiedot:**

Marja-Liisa Heiskari-Puntalo

Maakuntatunnusten kuvat:

Tomi Siukola

Taitto: Marja Muhonen



PIRKANMAAN LIITTO

Pirkanmaan liitto 2012

Julkaisu A 51

ISBN 978-951-590-281-8

ISSN 0788-3986

© Maanmittauslaitos lupa nro 101/MML/12

Painosmäärä 2500 kpl

Painopaikka: Vammalan Kirjapaino Oy,
Sastamala

PIRKANMAAN VUOSIKIRJAN SISÄLTÖ

Kuntakartta saa hämilleen	4
Pirkanmaan liitto on monessa mukana	7
Uusia tuulia hallinnossa	8
Rakennerahastokausi loppusuoralla	9
Pirkanmaan maakuntakaava 2040 alkuun	10
Maakunnan edunvalvontaa	12
Tulevaisuutta tehdään innovaatioilla	13
Pirkanmaan liiton luottamuselimet 2009–2012	14
Maakunnan yhteistyöryhmä	21
Pirkanmaan tilastoja	24
Sisällysluettelo tilasto-osaan	25
Pirkanmaan kunnat ja kunnanjohtajien tervehdykset	46
Sisällysluettelo kuntaosaan	47
Oppilaitoksia, kuntayhtymiä, valtion alueviranomaisia, valtion laitoksia ja maakunnallisia yhteisöjä	94
Sisällysluettelo	96
Pirkanmaan vaaliipiiri, maakuntavaltuustossa edustettuina olevien puolueiden ja ryhmien piirijärjestöt, Pirkanmaan kansanedustajat, Pirkanmaan ministerit, Suomesta valitut Euroopan parlamentin jäsenet	116
Pirkanmaan tiedotusvälineitä	122
Sisällysluettelo tiedotusvälineosioon	124
Pirkanmaan liiton julkaisut ja selvitykset	131

KUNTAKARTTA SAA HÄMILLEEN

Pitkään odotettu kuntaministerin kuntakartta sai enemmän hämilleen kuin antoi vastauksia. Ehdotus esittää rikottavaksi vireillä olevat pirkanmaalaiset kuntaliitosvalmistelut. Lisäksi esitys sivuuttaa Mänttä-Vilppulan ja Jämsän yhteistyön valmistelun tai Jämsän ja Kuhmoisten tulon Pirkanmaan sairaanhoitopiiriin.

Isoin kysymys on kuitenkin se, miten ratkaistaan Tampereen ja sen naapuruston tulevat ratkaisut. On ihan luonnollista, että tarkastelun lähtökohdana on ollut seutuhallinnon alue hieman supistettuna tai laajennettuna. Helsingissä valittiin esitykseen samoista työssäkäynti- ja palvelualueen lähtökohdista malli, jossa haettiin kompaktia ja urbaania ratkaisua, joka tukeutuu kuntien strategian ytimeen. Olisi todella pohdinnan arvoista tutkia myös Tampereen osalta vastaavaa vaihtoehtoa, eli muutaman kunnan kaupunkimaista ja korkeaan osaamiseen tukeutuvaa mallia, jota täydentäisivät erittäin vahvat naapurit. Luulen, että tällainen malli olisi hallitusohjelman mukainen ja Suomen kilpailukykyä parhaiten vahvistava. Kaikki keskeisimmät Tampereen ja sen ympäristön kasvuun liittyvät strategiset investoinnit mahtuisivat tähän rakenteeseen, samoin kuin seudun kyky kasvaa voimakkaasti. Ratkaisu saattaisi hyötyä joistakin kunnanosaratkaisuista suuntaan tai toiseen.

Tällä hetkellä kunnat käyttävät keräämistään veroeuroista noin 10–50 % itse ja muilta osin päätöksenteko on monikuntaisissa rakenteissa, kuten kuntayhtymissä. Karkeana arvauksena voidaan esitetyn kartan perusteella kuvitella tilanteen muuttuvan noin lukujen 30–60% välille. Tätä isompaan prosenttiin pääseminen edellyttäisi käytännössä sairaanhoitopiirijärjestelmän purkua ja siirtymistä pienempiin kokonaisuuksiin. Tämän hyötyjä on vaikea nähdä muilta osin kuin perusterveydenhuollon kannalta. Jotta uudistuksen jälkeen kunnallisista palveluista voitaisiin päättää demokraattisesti, on oltava valmius valita kuntaa suuremmille alueille edustajat vaaleilla eikä välillisesti. Tämä on vallitseva eurooppalainen tapa valtioiden poliittisista voimasuhteista huolimatta.

Yksi isoimmista seurauksista esitetystä kuntakartan uudistuksesta on laaja-alaisten kuntayhtymien omistuksen radikaali muutos. Keskuskunnat olisivat niin isoja, että ne muodostaisivat yksinkertaisen enemmistön noin kahdessa kolmasosassa sairaanhoi-

topiireissä, maakuntien liitoissa ja monissa koulutuksen rakenteissa. Noin seitsemänkymmenen kunnan malli ei kuitenkaan mahdollistaisi vaativan erikoissairaanhoidon siirtämistä keskuskaupungeille. Esimerkiksi Tanskassa koottiin terveydenhuolto vaaleilla valitun aluehallinnon alaisuuteen samalla kun kuntien kokoa kasvatettiin ja voimia koottiin.

Meidän kaikkien aluetasolla työskentelevien on syytä olla valmiina olevien rakenteidemme merkittäviin uudistuksiin. Esitetyn kartan perusteella luontevin tulevan aluehallinnon muoto on 8–15 alueeseen rakentuva. Oma kantani on, että oikea koko lienee lähempänä kahdeksaa kuin yli kymmentä. Pirkanmaalla tehdään monitahoista yhteistyötä koko Länsi-Suomen ja Kanta-Hämeen kanssa. Tästä kokonaisuudesta perinteisesti hallinnon alue on ollut yhteinen Satakunnan ja/tai Kanta-Hämeen kanssa. Voisi olla hyvinkin perusteltua edetä tältä pohjalta tai muuten länsisuomalaisittain uuteen rakenteeseen, jossa koottaisiin yhteen ylikunnalliset toiminnot laajemmin sekä valtion alueelliset kehittämissihtävät. Tämän tason demokraattisen ohjauksen rakentaminen on välttämätöntä.

Vaikka on kovin vaikea nähdä, miten esitetty kuntakartta tai sen kehittyneet versiot voidaan muuttaa todellisuudeksi, on tärkeää etsiä yhdessä ne mallit ja vaihtoehdot, jotka ovat kuntalaistemme kannalta mahdollisimman hyviä. Pelkkä eri mieltä oleminen ei nyt riitä.

Esa Halme
Maakuntajohtaja



PIRKANMAAN LIITTO ON MONESSA MUKANA

Pirkanmaan liitto edistää verkostomaisesti alueen henkistä ja taloudellista hyvinvointia.

Tehtäväkenttämme on hyvin moninainen: ajamme maakunnan, kuntien, väestön ja elinkeinoelämän etua. Olemme maakunnan eri vaikuttajatahojen keskeisin yhteistyöorganisaatio – pöytien kattaja ja yhteistyön edistäjä – monenlaiselle toiminnalle. Vastaamme yleisestä aluepoliittisesta suunnittelusta ja ohjelmista. Huolehdimme ohjelmien toteutuksesta ja niihin liittyvistä kansainvälisistä yhteyksistä.

Valmistelemme yleispiirteisen maakunta-kaavan, joka ohjaa jäsenkuntien tarkempaa kaavoitusta. Se ohjaa valtion viranomaisten alueidenkäytön suunnittelua ja toteutusta maakunnassa.

Uutta toimintaamme on myös innovaatiotyö.

Tätä kaikkea ja monta muuta löydät kotisivuiltamme osoitteesta:

www.pirkanmaa.fi

Sivustolta löydät linkit hallintoon, aluekehitykseen, EU-rahoitukseen ja maakunta-kaavoitukseen. Sivulla on tietoa edunvalvonnasta, innovaatiotyöstä ja Pirkanmaasta.

Liiton henkilöstön yhteystiedot ovat osoitteessa:

<http://www.pirkanmaa.fi/1706.html>

Suomen maakunnan liitot osoitteessa:

www.reg.fi



UUSIA TUULIA HALLINNOSSA

Pirkanmaan liiton talousarvio ja -suunnitelma vuosille 2012–2014 keskittyy kahteen oleelliseen strategiseen kysymykseen: maakunnan nykytilanteen aseointi ja tuleva tavoiteasema. Toisin sanoen: missä Pirkanmaan vahvuudet ovat nyt, mitkä ovat menestystekijöitä tulevaisuudessa ja miten nämä menestystekijöiden mukana tulevat uudet tavoitteet mahdollistetaan.

Pirkanmaan liiton hallinnon tärkein tehtävä on omalta osaltaan olla tukemassa näitä keskeisiä tavoitteita. Pirkanmaan liitto pyrkii kaikin tavoin mahdollistamaan muutosta, joten hallintomme on oltava avointa, vuorovaikutteista ja viestivää. Olemmekin nyt parin viime vuoden aikana kehittäneet monia avoimuuteen liittyviä toimintoja. Kotisivuja on kehitetty vuorovaikutteisemmaksi, diaarista on tehty täysin avoin, päätökset ovat helposti kaikkien nähtävissä ja viestintää on kehitetty kaiken aikaa avoimempaan suuntaan.

Vuorovaikutteisuuteen liittyy hallinnon osalta hallinnon ennakoitavuus ja ennen kaikkea yhteistyön lisääminen jäsenkuntiemme kanssa. Pirkanmaan liitto on toki aikaisemminkin pitänyt tiiviisti yhteyksiä jäsenkuntiinsa, mutta nyt haluaisimme kehittää yhteistyön aivan uudelle tasolle. Pirkanmaan liitto halu-

PETRI PIKKUAHO
Hallintojohtaja

aisi tarjota yhä enemmän asiantuntijuuttaan kunnillemme. Säännölliset kuntajohtajakokoukset,

hallitusten puheenjohtajien kokoukset, henkilöstöjen vierailukokoukset, uudenlaiset kuntarakenteen kehittämishankkeet ja kuntien henkilöstön kehittämistä tukevat projektit ovat osa-askeleita asiantuntijuuden korostamisessa, mutta voisimme tehdä vielä lisääkin.

Uskallan väittää, vaikka arvioni onkin subjektiivinen, että liiton toimistossa on tänä päivänä hyvin asiantunteva ja motivoitunut työntekijäjoukko palvelemaan jäsenkuntiamme ja muita yhteistyötahojamme. Ottakaa rohkeasti yhteyttä, jos tarvitsette apua kuntaanne tai useampaakin kuntaa koskevissa asioissa.

Tiedän itsekin kunnassa pitkään työskennelleenä, että arjen kiireessä tulee viikoittain ongelmatilanteita, joissa tarvittaisiin ainakin joskus vähän ulkopuolistakin näkemystä. Ongelmatilanteita voi olla niin hallinnossa kuin tietysti kunnan muillakin toimintasektoreilla. Meidän henkilöstömme toimenkuvat on luotu sellaisiksi, että meidän kaikkien liiton työntekijöiden suoranaisten velvollisuuskin on olla ajan tasalla oman erityisalansa lainsäädännöstä ja kehitysnäkymistä. Kaikkeahan emme mekään voi tietää, mutta lupaamme hankkia oikean tiedon sieltä, mistä se on saatavissa.

RAKENNERAHASTOKAUSI LOPPUSUORALLA

Meneillään oleva EU:n rakennerahastokausi on

JUKKA ALASENTIE
Aluekehitysjohtaja

kääntymässä loppusuoralle. Ohjelmakausi päättyy vuoden 2013 lopussa ja hankkeiden tulee olla valmiina kevään 2014 aikana. EU:n rakennerahasto-ohjelmat ovat toteutuneet tähän mennessä hyvin Pirkanmaalla. Niin aluekehitysrahaston kuin sosiaalirahastonkin hanketoiminta on ollut runsasta ja hankkeiden laatu ja vaikuttavuus ovat parantuneet.

Pirkanmaan liitolla on käytettävissään vielä noin 7,5 miljoonaa euroa EU-hankkeisiin. Syksyn hankehaussa hakemuksia saatiin 20 ja haettu rahamäärä oli suurempi kuin jäljellä olevat määrärahat. Pyrimmekin tekemään tämän kauden viimeiset hankerahoituspäätökset kevään 2012 aikana. Todennäköisesti uusia hankehakuja ei enää avata.

Samaan aikaan on alkanut uuden rahoituskauden 2014–2020 valmistelu. Komissio on antanut ehdotuksensa säädöspohjaksi. Tulevalla kaudella on mahdollista toteuttaa uudistavaa ja modernia aluepolitiikkaa myös Pirkanmaalla. Ohjelmien sisällössä korostuvat innovaatiot, yrittäjyys ja kestävä kehitys, erityisesti vähähiilinen yhteiskunta. EU:n tasoiset painotukset sopivat sellaisinaan hyvin Pirkanmaan kehittämistavoitteisiin.

PIRKANMAAN MAAKUNTAKAAVA 2040 ALKUUN

Pirkanmaan maakunta-valtuusto käynnisti kokouksessaan 5.12.2011

KAROLIINA LAAKKONEN-PÖNTYS
Maakuntakaavoitusjohtaja

Pirkanmaan 2. maakuntakaavan laadinnan. Kaavasta käytetään nimeä "Pirkanmaan maakuntakaava 2040". Tavoitteena on, että maakuntakaava hyväksytään seuraavan valtuustokauden aikana. Kaavatyö aloitetaan osallistumis- ja arviointisuunnitelman (OAS) laatimisella.

Kasvavassa maakunnassa on tullut tarpeelliseksi laatia uusi, kaikki maankäytön osa-alueet kattava oikeusvaikutteinen maakuntakaava. Maakuntakaavassa sovitetaan yhteen menestyksen kannalta tärkeimmät toiminnot ja kansalliset runkoverkot. Ympäristön kannalta tärkeitä tekijöitä ovat kestävä alue- ja yhdyskuntarakenne, palvelukeskusverkko ja liikennejärjestelmä. Elinkeinopoliittikan osalta tärkeitä ovat muun muassa kansainvälisesti toimivat pääliikenneyhteydet, kuljetusjärjestelmät ja logistiset ratkaisut sekä yritystoiminnan alueiden monipuolisuus ja riittävyys, jotka ovat menestymisen edellytyksinä.

Maakuntakaavassa on erityisen tarpeellista korostaa sen strategista luonnetta. Vahvistuessaan se korvaa edellisen, Pirkanmaan 1. maakuntakaavan sekä voimassa olevat vaihemaakuntakaavat.

Maakuntakaava on Pirkanmaan kuntien yhteinen tahtotila Pirkanmaan maankäytöstä ja siinä korostuu eri maankäyttömuotojen ja intressiryhmien tavoitteiden yhteensovittaminen. Suunnittelun tueksi käynnistetään erillisselvityksiä muun muassa asumiseen, palvelukeskusverkkoon ja kaupan sijaintiin sekä liikenteeseen, kulttuuriympäristöön ja luonnonvaroihin liittyen. Kaavan taustaksi laadit-

tava tuulivoimaselvitys on jo käynnistetty. Myös Tampereen läntisen oi-

koradan sijainnin tarkempi tutkiminen on yksi uuden maakuntakaavan keskeisiä tehtäviä.

Maakuntakaavaan liittyvä oleelliselta osin vuorovaikutteisuus: asukkaiden osallistuminen on mahdollista paitsi Internetin kautta mutta myös prosessin aikana tullaan järjestämään useita asukastilaisuuksia eri puolilla Pirkanmaata. Maakuntakaavatyössä pyritään laajapohjaiseen valmisteluun kuntien ja muiden toimijoiden kanssa toimijoiden työryhmä-, työpaja- ja seminaarityöskentelyn avulla.

Vaihemaakuntakaavat

Turvetuotantoa koskeva 1. vaihekaava on toimitettu kesällä ympäristöministeriöön vahvistamiskäsittelyyn. Pirkanmaan 2. vaihekaava (liikenne ja logistiikka) hyväksyttäneen maakuntavaltuustossa keväällä 2012.

Pirkanmaan liikennejärjestelmäsuunnitelma

Tulevan maakuntakaavoituksen pohjaksi, valtion viranomaisten kanssa yhteistyössä laadittu Pirkanmaan liikennejärjestelmä valmistui alkuvuodesta. Suunnitelman edistämiseen tähtäävä sopimus laaditaan kevään 2012 aikana.

Voimaa tuulesta Pirkanmaalla

Koko maakuntaa koskevan tuulivoimaselvityksen laadinnasta päätettiin elokuussa 2011. Selvityksen tavoitteena on löytää alueita, joissa maakunnallisesti merkittävä tuulivoimatuotanto on mahdollista ilman ristiriitaa muun maankäytön kanssa. Selvitys valmistuu vuoden 2012 loppuun mennessä.

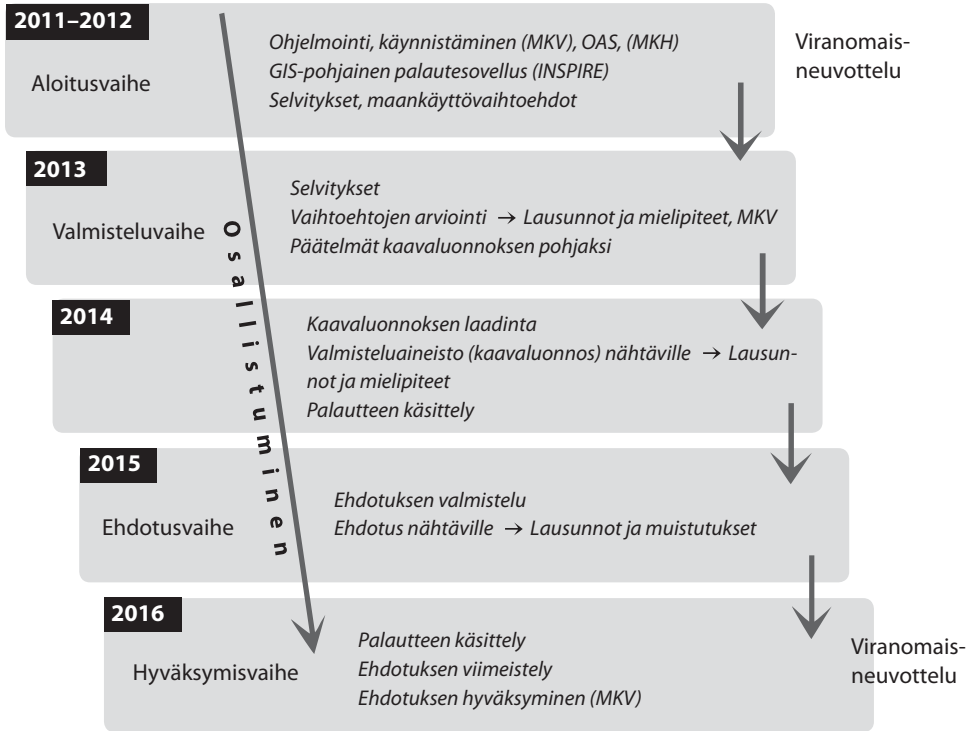

Ympäristöministeriöön vahvistettavaksi → Valitusmahdollisuus
Ympäristöministeriö vahvistaa → Jatkovalitusmahdollisuus

OAS = osallistumis- ja arviointisuunnitelma
MKV = maakuntavaltuusto
MKH = maakuntahallitus

MAAKUNNAN EDUNVALVONTAA

Pirkanmaan edunvalvonnan toiminta-ajatuksena on maakunnan menestykseen ja kilpailukykyyn vaikuttavien toimien edistäminen, hankeressurssien varmistaminen ja maakunnan taloudellisen kasvun sekä asukkaiden hyvän elämän edellytysten lisääminen. Pirkanmaan liitto panostaa koko maakuntaa palvelevien hankkeiden edistämiseen.

Maakunnalle tärkeät hankkeet ja tarpeet saatetaan päätöksentekijöiden tietoon aktiivisella valmistelulla ja yhteydenpidolla. Näitä yhteisiä tavoitteita viestittävät eduskunnalle, maan hallitukselle ja keskushallinnon virkamiehille Pirkanmaan liiton luottamushenkilöiden ja toimihenkilöiden lisäksi Pirkanmaan kansanedustajat, kuntien edustajat ja mahdolliset muut yhteistyötahot. Tapaamisten lisäksi organisoidaan laajempia vierailuja kuten esimerkiksi eduskunnan eri valiokuntien tutustumisvierailuja eri kohteisiin Pirkanmaalla. Esimerkiksi viime vuonna Pirkanmaalla vierailivat liikenne- ja viestintä-, tulevaisuus- sekä maa- ja metsätalousvaliokunnat. Tänä vuonna vierailukutsun ovat saaneet eduskunnan suuri valiokunta ja valtiovarainvaliokunnan asunto- ja ympäristöjaosto.

Monia asioita edistetään yhteistyössä usean maakunnan kanssa kuten tällä hetkellä esimerkiksi valtatie 3:n yhteysvälin Tampere-Vaasa saamista tulevan liikennepoliittisen selonteon toimenpideohjelmaan ja pääradan mukaisen Bothnian Corridorin sisällyttämistä eurooppalaisten kuljetuskäytävien TEN-T-ydinverkkoon.

JOUNI KOSKELA
Edunvalvontapäällikkö

Maakuntahallitus vahvistaa vuosittain Pirkanmaan

budjettitavoitteet valtion seuraavan vuoden talousarvioon.

Määrärahatavoitteet keskittyvät liikenne- ja vesihuoltoinvestointeihin sekä osaamista ja vetovoimaa vahvistaviin määrärahatarpeisiin. Tavoitteet jaetaan ns. ykköstavoitteisiin ja muihin tavoitteisiin. Tavoitteiden edistäminen on useimmiten monivuotista ja monivaiheista sekä monien eri toimijoiden yhteistyön tulosta. Tästä hyvänä esimerkkinä on Tampereen läntisen ohikulkutien toteutuminen.

Yksi edunvalvonnan osa-alue on myös valtionhallinnon toimintojen alueellistaminen. Tästä esimerkkeinä Pirkanmaalla ovat Poliisiammattikorkeakoulu ja Turvallisuus- ja kemikaalivirasto (Tukes). Tällä hetkellä valmistelussa on muun muassa Tilastokeskuksen kuntatilastojen tuotannon päätoimipaikan sijoittaminen Tampereelle.

TULEVAISUUTTA TEHDÄÄN INNOVAATIOILLA

Pirkanmaan liitto parantaa alueen innovaatio- ja ennakointityön tuottavuutta ja vaikuttavuutta yhteis-

työn avulla. Suunnittelemme ja kehitämme yhteistyötä uudistavia ja tukevia toimintamalleja, vaikutamme toimimalla valituissa verkostoissa ja projekteissa ja autamme yhteistyön tarvitseman rahoituksen hankinnassa. Kehittämisen lisäksi liitämme innovaatio- ja tulevaisuustiedon ja -yhteisöt aluetta koskevaan keskusteluun, suunnitteluun ja päätöksentekoon ja edustamme alueen innovaatio- ja ennakointiyhteisöä kotimaassa ja kansainvälisesti.

Maakunnan strateginen kehittäminen ja yhteistyö perustuu jaettuun käsitykseen tavoiteltavasta tulevaisuudesta. Yhteisten tulevaisuuskuvioiden muodostamiseksi tuemme

PETRI RÄSÄNEN
Johtaja,
Innovaatio- ja tulevaisuustyö

alueen ennakointiyhteistyötä Pilkkahdus-palveluilla. Niihin kuuluvat alueen yleiset tulevaisuusfoorumit,

ennakointitoimijoiden ohjausryhmä, teema-kohtaiset ennakointiryhmät, alueellinen KESU-yhteistyö ja Pilkkahdus-portaali. Palvelumme perustuvat lainsäädännön maakunnan liitoille antamaan koordinaatiotehtävään.

Tulevaisuus tehdään innovaatioilla. Pirkanmaan liitto kehittää alueen menestyksen kannalta elintärkeän innovaatiotoiminnan olosuhteita ja edellytyksiä kokonaisuutena. Analysoimme innovaatiojärjestelmän toimintaa ja tunnistamme kehittämistarpeita, joihin vastaamiseksi käynnistämme kehittämisprojekteja ja -ohjelmia. Keskeisiä innovaatio-työn kehittämisteemoja ovat tällä hetkellä kysyntälähtöisyys, innovaatioalustat, alkavien kasvuyritysten rahoitus sekä innovaatioimago ja -julkisuus.

Maakuntalintu:
VÄSTÄRÄKKI





PIRKANMAAN LIITON LUOTTAMUSELIMET 2009–2012
MAAKUNNAN YHTEISTYÖRYHMÄ

PIRKANMAAN LIITON LUOTTAMUSELIMET 2009–2012

Ylintä päätösvaltaa käyttävä maakuntavaltuusto noudattaa viimeisten kunnallisvaalien tulosta, alueen kuntien kokoa ja tasa-arvolakia. Maakuntavaltuustossa on 57 jäsentä ja se kokoontuu kaksi kertaa vuodessa.

Käytännön työtä johtaa maakuntavaltuuston valitsema 11-jäseninen maakuntahallitus. Maakuntahallitus kokoontuu Pirkanmaan liitossa noin kolmen viikon välein. Hallituksen koostumuksessa on otettu huomioon poliittisten puolueiden saama kannatus kunnallisvaaleissa sekä tasa-arvolaki.

Tarkastuslautakunta valvoo liiton toiminnan ja taloudenpidon asianmukaisuutta

ja tuloksellisuutta. Tarkastuslautakunta on vastuullinen maakuntavaltuustolle. Tarkastuslautakuntaa avustaa Pirkanmaan liiton tilintarkastaja.

Luottamushenkilöluettelot löytyvät myös Pirkanmaan liiton kotisivuilta osoitteesta:

<http://www.pirkanmaa.fi/hallinto.html>

Luottamuselinten esityslistat ja pöytäkirjat ovat osoitteessa:

<http://www.pirkanmaa.fi/listatjakirjat.html>

PIRKANMAAN LIITON MAAKUNTAVALTUUSTON JÄSENET 2009–2012

Puheenjohtaja Hanna Tainio (sd.), Tampere

1. varapj. Raimo Sirén (kok.), Lempäälä

2. varapj. Arto Pirttilahti (kesk.), Mänttä-Vilppula

Varsinainen jäsen

Varajäsen

Akaa 2

Jukka Ahonen (vihr.) Asko Uoti
Jani Hevonoja (kesk.) Markku Anttila

Hämeenkyrö 2

Maarit Lepistö (sd.) Esa Järvenpää
Kallepekka Osara (kok.) Kirsi Parhan-
kangas

Ikaalinen 1

Timo Tuomisto (kok.) Sonja Vuorela

Juupajoki 1

Tarja-Riitta Koskinen Hannu Hämylä
(kesk.)

Kangasala 3

Anja Aarnio (sd.) Timo Lehtinen
Jorma Jussila (kd.) Jari Hagqvist
Pertti Turtiainen (vas.) Katja Ruoko

Kihniö 1

Minna Yli-Kujala (ps.) Lea Mäkipää

Lempäälä 2

Killi Jokila (vihr.) Tiina Kanninen
Raimo Sirén (kok.) Kati Myllyniemi

Varsinainen jäsen

Varajäsen

Mänttä-Vilppula 2

Arto Pirttilahti (kesk.) Alli Mäkinen
Sari Riihonen (vihr.) Jarno P. Vastamäki

Nokia 4

Marko Asell (sd.) Raisa Ojala
Tuomo Isokangas (ps.) Mika Laakso
Jukka Pulakka (vihr.) Ilona Raitakari
Mervi Veijola (vas.) Taina Nuutinen

Orivesi 1

Mirja Tuomaala (kesk.) Matti Koppanen

Parkano 1

Heikki Mettomäki Saara Viitaharju
(kok.)

Pirkkala 2

Rauno Lehtinen (vas.) Raimo Lehtinen
Helena Pulkkinen (sd.)

Punkalaidun 1

Sirkka Madekivi (kok.) Ari Poutala

Pälkäne 1

Pasi Lindholm (sd.) Tom Hirmukallio

Varsinainen jäsen

Varajäsen

Ruovesi 1

Timo Ikkala (kok.) Riikka Lassila

Sastamala 3

Marjo Anttoora (kd.) Jukka-Pekka Selin

Timo Jaakkola (kok.) Päivi Pelttari

Reino Sivonen (sd.) Marja Ahola

Tampere 20

Mikko Alatalo (kesk.) Mikko Kriikku

Atanas Aleksovski (sd.) Ilpo Sirniö

Anna-Kaisa Ikonen (kok.) Leena Kostiainen

Antti Ivanoff (kok.) Erkki Axén

Matti Joki (Pirk.sit.) Lasse Oksanen

Ilkka Järvelä (vas.) Elli-Maija Pöllänen

Sirpa Koivisto (sd.) Aila Dündar-

Järvinen

Anna Kontula (vas.) Mikko Aaltonen

Laila Koskela (ps.) Tiina Elovaara

Reijo Kulmala (sd.) Jukka Gustafsson

Joonas Lepistö (sd.) Pekka Salmi

Timo P. Nieminen (kok.) Matti Heinivaho

Emilia Olkanen (vihr.) Anna-Kaisa Heinä-

mäki
Johanna Loukas-

Riitta Ollila (sd.)

korpi

Marco Roth (kd.) Leena Rauhala

Ilkka Sasi (kok.) Antti Hervonen

Petri Siuro (vihr.) Vesa Eskola

Hanna Tainio (sd.) Anneli Kivistö

Irja Tulonen (kok.) Sanna Ojanen

Sofia Vikman (kok.) Kristiina Järvelä

Varsinainen jäsen

Varajäsen

Urkala 1Terttu Hiukkämäki Jaakko Honka-
(kok.) niemi**Valkeakoski 3**

Mirja Anolin (sd.) Pentti Hupanen

Marja Heikkinen (kok.) Pauli Kiuru

Kai Muukkonen (vas.) Esko Laakso

Vesilahti 1

Mervi Lumia (kok.) Esko Halme

Virrat 1Johanna Saarinen Reijo Koskela
(kesk.)**Ylöjärvi 3**

Seppo Peltola (sd.) Minna Mäkinen

Anssi Repo (vas.) Liisa Schali

Tapani Tienari (kesk.) Minna Sarvijärvi

MAAKUNTAHALLITUKSEN JÄSENET (11)

Puheenjohtaja Antero Saksala, Pirkkala (kok.)

1.vpj. Roope Lehto, Nokia, (sd.)

2.vpj. Ari Lamminmäki, Parkano (kesk.)

vara Hannu Laholuoma, Parkano

vara Riitta Jakara, Orivesi

vara Markku Anttila, Akaa

Jäsenet:

Saila Kallioinen, Akaa (sd.)

Hanna Laine, Kangasala (sd.)

Seppo Mäkinen, Tampere (kok.)

Elina Sirén, Tampere (kok.)

Satu Telemäki, Ylöjärvi (kok.)

Elina Kimpanpää, Sastamala (kesk.)

Juhana Suoniemi, Tampere (vihr.)

Harri Asikainen, Valkeakoski (vas.)

vara Juhani Ojala, Lempäälä

vara Riitta Ollila, Tampere

vara Ilkka Lehtinen, Kuhmalahti

vara Kristiina Järvelä, Tampere

vara Marja Heikkinen, Valkeakoski

vara Juha-Matti Markkola, Kihniö

vara Minna Sorsa, Ylöjärvi

vara Mervi Veijola, Nokia

TARKASTUSLAUTAKUNTA (5)

Puheenjohtaja Joonas Lepistö, Tampere (sd.)

Vpj. Ilkka Sasi, Tampere (kok.)

Mirja Anolin, Valkeakoski (sd.)

Tarja-Riitta Koskinen, Juupajoki (kesk.)

Kallepekka Osara, Hämeenkyrö (kok.)

vara Anja Aarnio, Kangasala

vara Timo Ikkala, Ruovesi

vara Maarit Lepistö, Hämeenkyrö

vara Mirja Tuomaala, Orivesi

vara Heikki Mettomäki, Parkano

VALTUUSTORYHMÄT

Kokoomus

puheenjohtaja Marja Heikkinen
1. varapuheenjohtaja Irja Tulonen
2. varapuheenjohtaja Heikki Mettomäki
sihteeri Jari Porraslampi

Sosiaalidemokraatit

puheenjohtaja Seppo Peltola
1. varapuheenjohtaja Riitta Ollila
sihteeri Harri Sandell

Keskusta

puheenjohtaja Tapani Tienari
1. varapuheenjohtaja Jani Hevonoja
sihteeri Ritva Männistö

Vasemmistoliitto

puheenjohtaja Mervi Veijola
1. varapuheenjohtaja Anssi Repo
sihteeri Kai Muukkonen

Vihreät

puheenjohtaja Killi Jokila
1. varapuheenjohtaja Petri Siuro
sihteeri Emilia Olkanen

Kristillisdemokraatit

puheenjohtaja Marco Roth
1. varapuheenjohtaja Jorma Jussila
sihteeri Marjo Anttoora

Perussuomalaiset

puheenjohtaja Tuomo Isokangas
1. varapuheenjohtaja Laila Koskela
sihteeri Minna Yli-Kujala

Sitoutumattomat

puheenjohtaja Matti Joki

MAAKUNNAN YHTEISTYÖRYHMÄ

Maakuntahallitus nimeää Pirkanmaan maakunnan yhteistyöryhmän (MYR), johon kuuluu 18 jäsentä ja puheenjohtaja sekä 19 henkilökohtaista varajäsentä. Yhteistyöryhmässä ovat tasapuolisesti edustettuina maakunnan liitto ja sen jäsenkunnat, ohjelmaa rahoittavat valtion viranomaiset sekä tärkeimmät työmarkkina- ja elinkeinojärjestöt. Puheenjohtajana toimii maakuntahallituksen puheenjohtaja ja esittelijänä maakuntajohtaja.

Lisätietoa maakunnan yhteistyöryhmästä:
<http://www.pirkanmaaneurahoitus.info/yhteistyoryhm.html>

Esityslistat ja pöytäkirjat löytyvät osoitteesta:
<http://www.pirkanmaa.fi/listatjakirjat.html>

Varsinainen jäsen

Puheenjohtaja Antero Saksala, Pirkkala

Varajäsen

Arja Kokkola-Ahava, Pälkäne

Kunnat (luottamushenkilöedustajat):

Timo Tuomisto, Ikaalinen

2. vpj. Saila Kallioinen, Akaa

Tero Rönni, Mänttä-Vilppula

Elina Kimpanpää, Sastamala

Anne Karinen, Tampere

Juhana Suoniemi, Tampere

Päivi Välimäki, Kylmäkoski

Riitta Ollila, Tampere

Markku Raiskinmäki, Ruovesi

Ari Lamminmäki, Parkano

Harri Asikainen, Valkeakoski

Killi Jokila, Lempäälä

*Varsinainen jäsen**Varajäsen***Valtio:**

3. vpj. Ylijohtaja Leena Vestala
Pirkanmaan ELY-keskus

Aluekehityspäällikkö Kristiina Karppi
Pirkanmaan ELY-keskus

Johtaja Ulla Koivusaari
Pirkanmaan ELY-keskus

Yliarkkitehti Leena Stranden
Pirkanmaan ELY-keskus

Johtaja Juha Sammallahti
Pirkanmaan ELY-keskus

Yksikön päällikkö Janne Lintilä
Pirkanmaan ELY-keskus

Yksikön päällikkö Erkki Lydén
Pirkanmaan ELY-keskus

Yksikön päällikkö Kenneth Nyholm
Pirkanmaan ELY-keskus

Johtaja Arto Sorri
Metsäkeskus Pirkanmaa

Metsäpalvelupäällikkö Ari Lähteenmäki
Metsäkeskus Pirkanmaa

Pääsihteeri Armas Ketonen
Pirkanmaan taidetoimikunta

Toiminnanjohtaja Jukka-Pekka Laakso
Pirkanmaan taidetoimikunta

Järjestöt:

1.vpj. Toiminnanjohtaja Visa Merikoski
MTK–Pirkanmaa

Puheenjohtaja Heidi Tanhua
MTK–Pirkanmaa

Puheenjohtaja Tarja Pietilä
SAK:n Tampereen toimipiste

Aluejohtaja Teuvo Pernu
SAK:n Tampereen toimipiste

Aluetoimikunnan jäsen Terttu Nordström
STTK Pirkanmaan aluetoimikunta

Puheenjohtaja Jari Koivula
STTK Pirkanmaan aluetoimikunta

Aluepäällikkö Peer Haataja
Elinkeinoelämän keskusliitto EK

Asiantuntija Johanna Kaplas
Elinkeinoelämän keskusliitto EK

Puheenjohtaja Sirkka Saarikoski
AKAVA Pirkanmaa

Harri Miettinen
AKAVA Pirkanmaa

Toimitusjohtaja Kari Tolonen
Pirkanmaan yrittäjät ry

Toimitusjohtaja Marja-Liisa Suomalainen
Pirkanmaan yrittäjät ry

Varsinainen jäsen

Tarkkailijajäsenet:

Asiamies Markus Sjölund
Tampereen kauppakamari

Toiminnanjohtaja Virve Pajunen
Taito Pirkanmaa ry.

Sihtööri Anni Kytömäki
Pirkanmaan luonnonsuojelupiiri ry.

Johtaja Lassi Uotila
ProAgria Pirkanmaa ry.

Maakuntaeläin:
VALKOHÄNTÄKAURIS



PIRKANMAAN TILASTOJA

PIRKANMAAN TILASTOJA

Sisällysluettelo

Tilastojen tiedot ovat 1.1.2012 aluejaon mukaiset, ellei muuta mainita.

Kuva 1	Pirkanmaan profiili	26
Kuva 2	Pirkanmaa Suomessa	27
Taulu 1	Pinta-alat 1.1.2011 Väestö 31.12.2010 Huoltosuhte 2010 Tilastokeskuksen väestöennuste	28
Kuva 3	Huoltosuhte 2010, 2015, 2020 ja 2025	29
Taulu 2	Tuloveroprosentit 2011 ja 2012 Kiinteistöveroprosentit 2012	30
Taulu 3	Kuntien verotulot verovuonna 2010	31
Taulu 4	Kuntien talouden toimintamenot €/asukas 2010 Kesämökkit 2010 Asuntokanta 2010 Asuntotuotanto 2010 Asuntokunnat 2010	32
Taulu 5	Työpaikat 2009 ja elinkeinojen osuudet Työpaikkaomavaraisuus 2009	33
Kuva 4	Työllisen työvoiman elinkeinojen osuudet 2009	34
Taulu 6	Työttömyys 2011 Liiketoimipaikat 2010 Maatilat ja metsätilat 2010	35
Kuva 5	Työttömyysaste joulukuussa 2011	36
Kuva 6	Teollisuuden työpaikkojen osuus toimialoittain Pirkanmaalla 2009	37
Kuva 7	Bruttokansantuote maakunnittain asukasta kohti 2009	38
Kuva 8	Arvonlisäys toimialoittain 2009	39
Taulu 7	Äänimäärät ja -osuudet viimeksi toimitetuissa eduskuntavaaleissa, EU-vaaleissa ja kunnallisvaaleissa	40
Taulu 8	Kunnallisvaalit 2008, kunnallisvaltuustojen jäsenmäärä ja sen jakautuminen poliittisiin ryhmiin	41
Taulu 9	Kunnallisvaalit 2008, puolueiden äänimäärät Pirkanmaalla	42
Taulu 10	Suomen NUTS- ja LAU-aluejako 1.1.2012	44

Kuva 1

Pirkanmaan profiili

Pirkanmaan osuus koko maasta

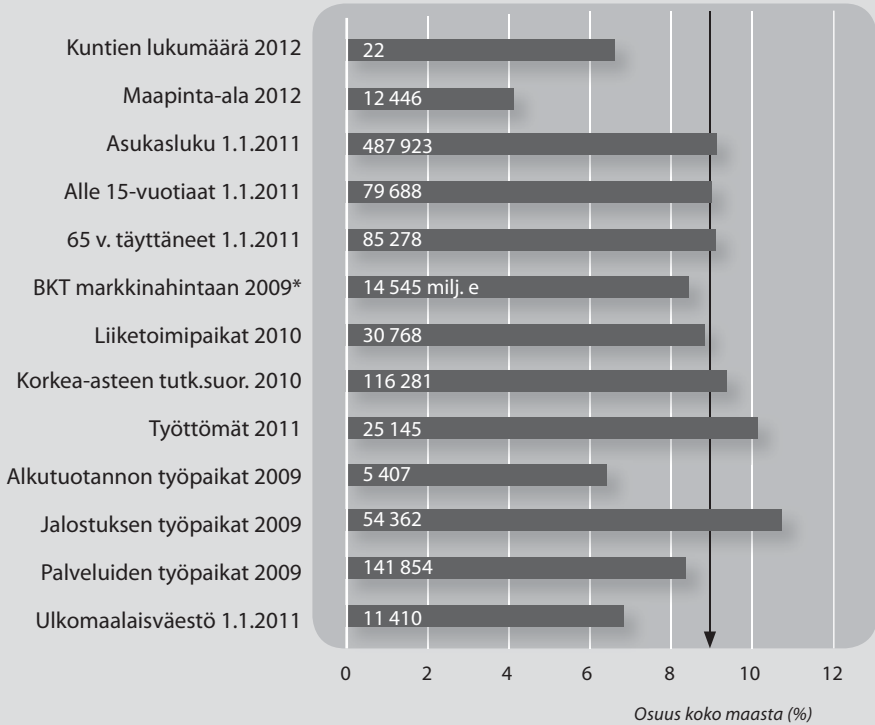

*) Ennakkotieto

Lähteet: Tilastokeskus ja TEM (työttömyystiedot)

Pirkanmaa Suomessa

Pirkanmaan osuus koko maasta

Kuva 2

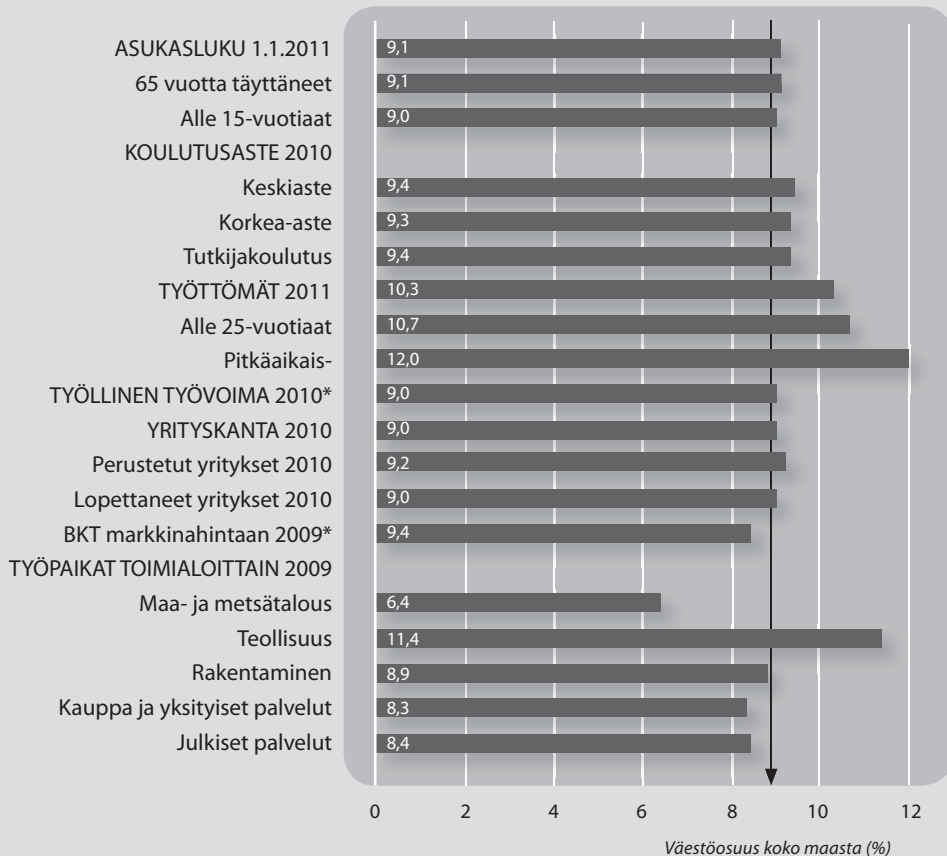

*) Ennakkotieto

Lähde: Tilastokeskus, TEM (työttömyystiedot)

Pirkanmaan liitto 2012

Taulu 1

Pinta-alat 2011, väestö 2010, huoltosuhde 2010, Tilastokeskuksen väestoennuste

Kunta Seutukunta	Pinta-alat 1.1.2011 km ²			Väestö	Huolto- suhde ¹⁾	Tilasto- keskuksen väestoennuste 2009
	Maa- pinta- ala	Sisävesi- pinta- ala	Asukkaita/ maa- km ²	31.12. 2010	31.12. 2010	Väestö vuonna 2020
Ikaalinen	750,3	93,2	9,9	7 428	60,1	7 423
Kihniö	357,1	33,4	6,2	2 226	59,9	2 015
Parkano	852,2	57,5	8,2	6 978	61,5	6 599
Luot.Pirkanmaa	1 959,6	184,1	8,5	16 632	60,7	16 037
Akaa	293,1	21,2	58,0	17 012	57,9	18 829
Urjala	475,2	30,2	11,2	5 335	64,4	5 320
Valkeakoski	272,0	100,1	76,6	20 844	57,6	20 928
Etelä-Pirkanmaa	1 040,3	151,5	41,5	43 191	58,5	45 077
Hämeenkyrö	463,8	41,3	22,6	10 489	58,4	11 261
Kangasala	658,0	212,8	45,1	29 675	56,7	34 867
Lempäälä	269,6	37,5	76,4	20 588	55,7	24 929
Nokia	288,2	59,6	109,8	31 647	54,2	37 108
Orivesi	799,6	160,5	12,0	9 617	63,6	10 113
Pirkkala	81,4	22,7	211,8	17 237	52,8	20 423
Pälkäne	560,5	177,7	12,4	6 950	65,6	7 871
Tampere	525,0	164,6	406,1	213 217	42,4	227 372
Vesilahti	301,0	53,0	14,4	4 345	65,4	5 759
Ylöjärvi	1 115,5	208,6	27,3	30 500	55,9	36 964
Tampereen sk	5 062,4	1 138,3	73,9	374 265	48,2	416 667
Punkalaidun	361,1	3,0	9,1	3 281	73,0	3 153
Sastamala	1 291,4	96,1	19,0	24 495	62,4	24 685
Loun.Pirkanmaa	1 652,5	99,1	16,8	27 776	63,6	27 838
Juupajoki	258,5	16,5	8,1	2 094	64,6	2 178
Mänttä-Vilppula	534,5	122,6	21,4	11 413	62,5	10 763
Ruovesi	776,2	174,0	6,5	5 038	70,1	4 747
Virrat	1 162,3	136,7	6,5	7 514	65,0	7 211
Ylä-Pirkanmaa	2 731,5	449,8	9,5	26 059	64,8	24 899
Pirkanmaa	12 446,3	2 022,7	39,2	487 923	51,1	530 518
Koko maa	303 892,5	34 538,1	17,7	5 375 276	51,6	5 635 938

Aluejako 1.1.2012

¹ 0–14- ja yli 65-vuotiaita 100 työkäistä kohti

Lähteet: Maanmittauslaitos ja Tilastokeskus

Huoltosuhte* 2010, 2015, 2020 ja 2025

Pirkanmaa seutukunnittain, aluejako 1.1.2012

Kuva 3

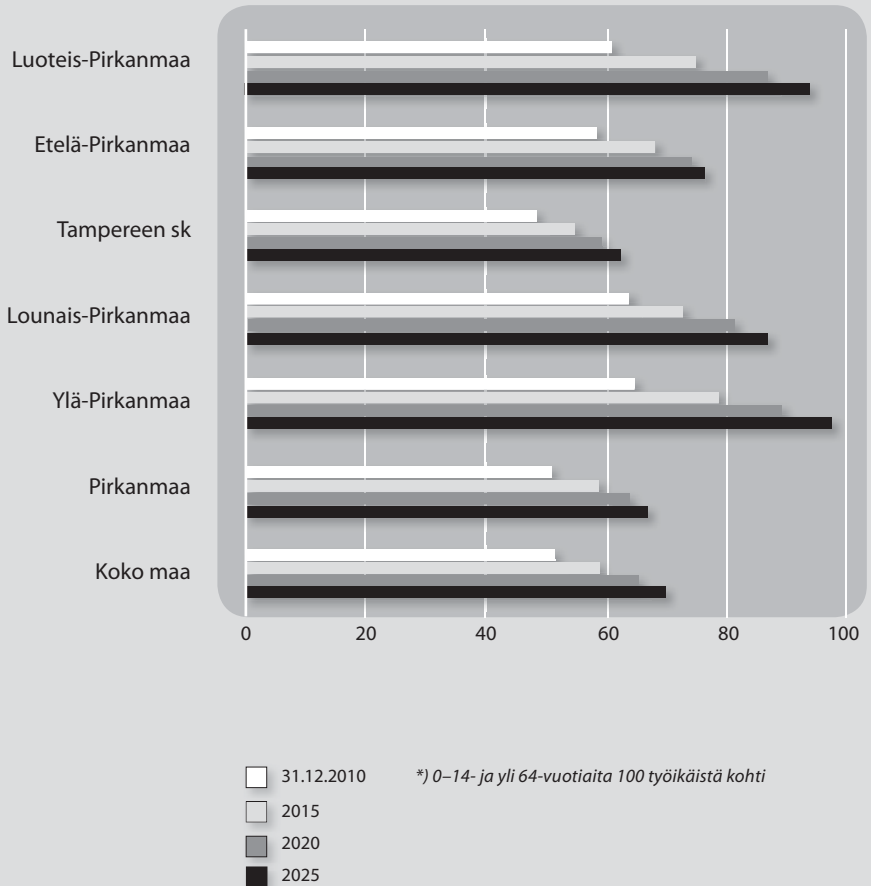

Taulu 2

Tulovero-
prosentti

Kuntien kiinteistöveroprosentit 2012

verovuosi

Kunta Seutukunta	verovuosi		Vakituisen asuin- raken- nuksen		Muun asuin- raken- nuksen	Voima- laitos	Yleis- hyödylliset yhteisöt	Rakenta- mattoman rakennus- paikan
	2011	2012	Yleinen kiinteistö- vero-%	%	%	%	%	%
Ikaalinen	19,75	20,25	1,10	0,49	1,05	2,85	ei määrätty	3,00
Kihniö	19,75	20,50	0,98	0,44	1,04	ei määrätty	0,44	ei määrätty
Parkano	20,50	20,50	0,90	0,35	0,95	2,50	ei määrätty	ei määrätty
Luot.Pirkanmaa								
Akaa	19,75	19,75	0,90	0,45	1,05	2,85	0,00	3,00
Urjala	21,00	21,00	1,00	0,50	1,10	ei määrätty	0,00	ei määrätty
Valkeakoski	18,75	18,75	1,10	0,40	1,00	2,85	0,00	ei määrätty
Etelä-Pirkanmaa								
Hämeenkyrö	20,00	20,00	0,95	0,55	1,15	2,85	0,00	3,00
Kangasala	20,00	20,00	0,90	0,43	1,03	ei määrätty	0,00	2,00
Lempäälä	20,00	20,00	0,85	0,40	0,97	ei määrätty	0,00	3,00
Nokia	19,75	19,75	0,90	0,41	1,00	2,85	0,00	3,00
Orivesi	20,00	20,00	0,80	0,35	0,95	ei määrätty	0,00	2,50
Pirkkala	20,00	20,00	0,90	0,45	0,95	ei määrätty	0,00	ei määrätty
Pälkäne	20,00	20,00	0,80	0,40	1,00	ei määrätty	0,00	ei määrätty
Tampere	19,00	19,00	1,05	0,45	0,90	ei määrätty	0,00	ei määrätty
Vesilahti	20,50	20,50	0,80	0,45	1,00	ei määrätty	ei määrätty	ei määrätty
Ylöjärvi	19,75	19,75	0,90	0,50	1,00	ei määrätty	ei määrätty	3,00
Tampereen sk								
Punkalaidun	19,50	19,75	0,85	0,40	0,90	ei määrätty	0,00	ei määrätty
Sastamala	20,00	20,00	0,75	0,45	0,98	2,85	ei määrätty	1,00
Loun.Pirkanmaa								
Juupajoki	19,00	19,00	1,15	0,45	1,05	ei määrätty	ei määrätty	ei määrätty
Mänttä-Vilppula	20,50	21,00	1,00	0,50	1,00	1,40	ei määrätty	ei määrätty
Ruovesi	20,50	20,50	1,00	0,50	1,10	ei määrätty	0,00	ei määrätty
Virrat	19,75	19,75	0,90	0,45	1,00	ei määrätty	0,00	ei määrätty
Ylä-Pirkanmaa								
Pirkanmaa	19,46	19,48	0,99	0,45	1,01			
Koko maa	19,17	19,25	0,90	0,40	1,00			
Veroprosentin mahdollinen vaihteluväli:								
			0,60-1,35	0,32-0,75	0,60-1,35	0,60-2,85	0,00-1,35	1,00-3,00

Lähteet: Suomen Kuntaliitto ja Verohallinto

Kuntien verotulot verovuonna 2010

Taulu 3

Kunta Seutukunta	Kunnan tulovero 1000 €	Osuus yhteisöveron tuotosta 1000 €	Kunnan tulovero ja osuus yhteisöveron tuotosta	
			Yhteensä 1000 €	Asukasta kohti, €
Ikaalinen	17 509	1 641	19 150	2 578
Kihnö	4 509	649	5 158	2 317
Parkano	16 986	2 211	19 197	2 751
Luot.Pirkanmaa	39 004	4 501	43 505	2 616
Akaa	44 557	3 015	47 572	2 796
Urjala	12 543	1 501	14 044	2 632
Valkeakoski	59 141	3 923	63 064	3 026
Etelä-Pirkanmaa	116 241	8 439	124 680	2 887
Hämeenkyrö	27 013	1 075	28 088	2 678
Kangasala	91 287	3 739	95 026	3 202
Lempäälä	65 241	2 476	67 717	3 289
Nokia	93 187	6 336	99 523	3 145
Orivesi	22 959	1 525	24 484	2 546
Pirkkala	55 373	2 002	57 375	3 329
Pälkäne	16 582	1 051	17 633	2 537
Tampere	642 671	73 392	716 063	3 358
Vesilähti	11 363	388	11 751	2 704
Ylöjärvi	87 977	4 425	92 402	3 030
Tampereen sk	1 113 653	96 409	1 210 062	3 233
Punkalaidun	6 856	460	7 316	2 230
Sastamala	59 530	3 698	63 228	2 581
Loun.Pirkanmaa	66 386	4 158	70 544	2 540
Juupajoki	4 655	546	5 201	2 484
Mänttä-Vilppula	33 759	2 327	36 086	3 162
Ruovesi	11 774	1 375	13 149	2 610
Virrat	16 843	2 093	18 936	2 520
Ylä-Pirkanmaa	67 031	6 341	73 372	2 816
Pirkanmaa	1 402 315	119 848	1 522 163	3 120
Koko maa	15 768 620	1 412 978	17 181 598	3 196

Aluejako 1.1.2012

Lähde: Tilastokeskus, kuntien ja kuntayhtymien talous ja toiminta 2010

Taulu 4

Kunta Seutukunta	Kuntien käyttötalouden toimintameno €/asukas 2010	Kesä- mökkit yhteensä 2010	Asunto- kanta yhteensä 2010	Asunto- tuotanto huoneistoja yhteensä 2010	Asunto- kunnat yhteensä 2010
Ikaalinen	5 895	2 315	4 246	28	3 535
Kihniö	5 873	872	1 154	0	986
Parkano	5 510	1 222	3 826	40	3 248
Luot.Pirkanmaa	5 730	4 409	9 226	68	7 769
Akaa	6 503	859	8 412	66	7 692
Urjala	5 899	1 627	3 042	17	2 585
Valkeakoski	5 953	1 221	10 864	133	10 031
Etelä-Pirkanmaa	6 163	3 707	22 318	216	20 308
Hämeenkyrö	5 573	1 350	5 217	68	4 643
Kangasala	5 628	4 498	13 592	145	12 538
Lempäälä	5 445	1 122	8 849	203	8 284
Nokia	5 594	1 512	15 037	246	14 099
Orivesi	5 818	3 512	5 209	31	4 518
Pirkkala	5 334	441	7 518	254	7 120
Pälkäne	5 844	4 060	3 562	10	3 102
Tampere	6 210	3 605	121 329	1 198	111 639
Vesilahti	5 616	1 687	1 825	28	1 658
Ylöjärvi	5 420	4 248	13 346	184	12 415
Tampereen sk	5 924	26 035	195 484	2 367	180 016
Punkalaidun	6 319	528	1 877	2	1 558
Sastamala	5 470	3 718	12 819	70	11 379
Loun.Pirkanmaa	5 570	4 246	14 696	72	12 937
Juupajoki	5 666	451	1 165	6	940
Mänttä-Vilppula	6 046	1 564	6 608	7	5 730
Ruovesi	6 436	2 453	3 020	7	2 395
Virrat	6 300	2 490	4 321	7	3 660
Ylä-Pirkanmaa	6 164	6 958	15 114	27	12 725
Pirkanmaa	5 931	45 355	256 838	2 750	233 755
Koko maa	6 202	489 232	2 807 505	25 112	2 537 197

Aluejako 1.1.2012

Lähteet: Tilastokeskus, kuntien käyttötalous 2010 sekä asunnot, rakennukset ja kesämökkit 2010

Taulu 5

Kunta Seutukunta	Työpaikat 2009, elinkeinojen %-osuudet					Työpaikka- omavaraisuus ¹⁾
	Yhteensä	Maa-, metsä- ja kalatalous	Teollisuus ja rakennus- toiminta	Yksityiset ja julkiset palvelut	Tunte- maton	2009
Ikaalinen	2 848	10,6	25,5	62,8	1,1	96,7
Kihniö	708	12,9	32,9	52,3	2,0	84,9
Parkano	2 746	6,8	38,1	53,9	1,2	103,1
Luoteis-Pirkanmaa	6 302	9,2	31,8	57,8	1,2	97,8
Akaa	4 748	4,4	34,2	60,2	1,2	69,4
Urjala	1 744	14,8	33,7	49,9	1,6	87,1
Valkeakoski	7 487	1,7	40,5	57,0	0,9	94,4
Etelä-Pirkanmaa	13 979	4,2	37,5	57,2	1,1	83,3
Hämeenkyrö	3 220	9,9	26,8	61,6	1,7	78,3
Kangasala	8 449	5,0	32,6	60,8	1,6	65,1
Lempäälä	6 263	2,7	28,5	66,8	2,0	69,7
Nokia	10 265	1,1	40,2	57,5	1,1	77,5
Orivesi	2 856	10,5	22,4	65,3	1,7	77,5
Pirkkala	4 835	0,6	23,5	74,5	1,4	64,7
Pälkäne	2 166	15,1	23,1	59,6	2,2	77,9
Tampere	114 120	0,3	22,6	76,2	0,9	124,2
Vesilahti	793	17,9	9,0	70,4	2,8	43,8
Ylöjärvi	8 808	3,1	32,3	62,7	1,9	66,7
Tampereen sk	161 775	1,5	25,1	72,3	1,1	101,0
Punkalaidun	1 097	28,8	22,4	47,2	1,5	89,2
Sastamala	8 644	8,2	30,6	59,5	1,7	90,1
Lounais-Pirkanmaa	9 741	10,5	29,7	58,1	1,7	90,0
Juupajoki	740	13,6	37,8	47,3	1,2	92,5
Mänttä-Vilppula	4 481	2,7	40,9	55,4	0,9	103,8
Ruovesi	2 066	12,9	39,1	46,9	1,2	108,0
Virrat	2 539	12,2	28,7	57,3	1,8	91,7
Ylä-Pirkanmaa	9 826	8,1	37,1	53,5	1,2	100,3
Pirkanmaa	201 623	2,7	27,0	69,2	1,1	98,8
Koko maa	2 289 975	3,7	22,2	72,9	1,1	100,0

Aluejako 1.1.2012

1) Kunnassa sijaitsevat työpaikat 100 työllistä kohden

Lähde: Tilastokeskus, työssäkäyntitilasto (TOL 2008)

Kuva 4

**Työllisen työvoiman elinkeinojen osuudet (%)
Pirkanmaalla ja koko maassa 2009**

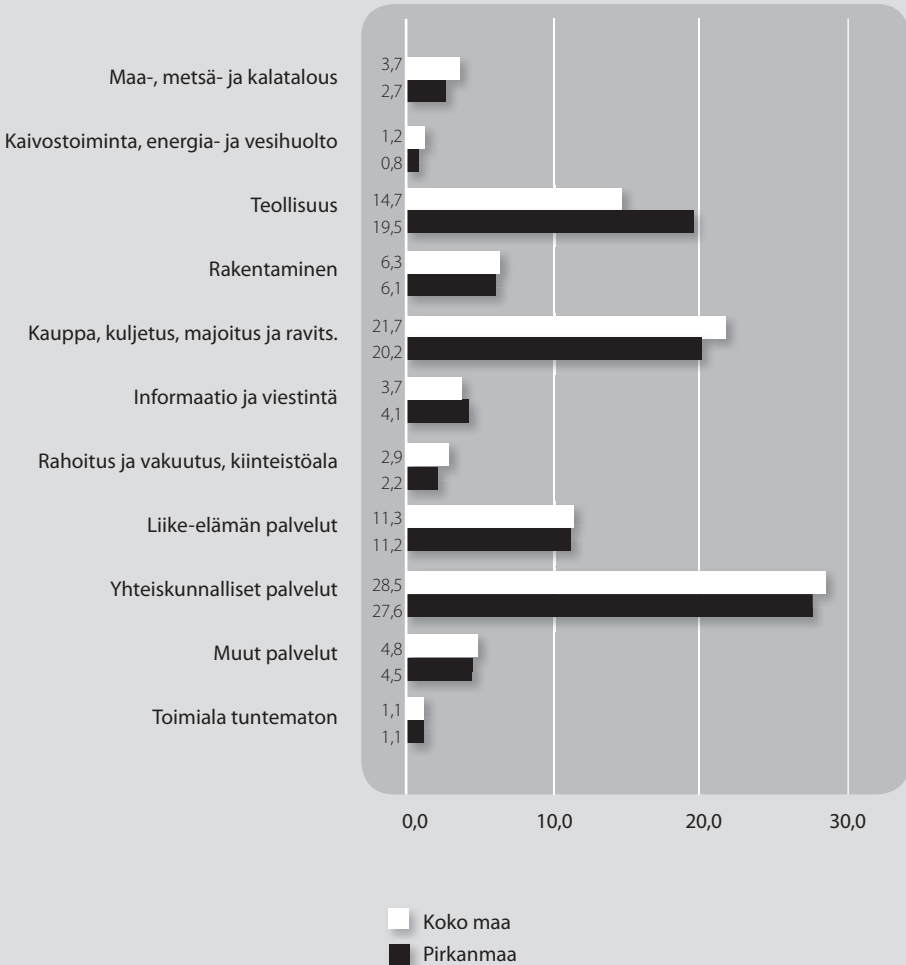

Koko maassa yhteensä 2 289 975 työllistä, Pirkanmaalla 204 012 työllistä.

Taulu 6

Kunta Seutukunta	Työttömät ¹⁾	Työttö- myysaste ¹⁾	Liiketoimipaikat ²⁾		Maatilat	Metsätilat
	vuosi- keskiarvo 2011	vuosi- keskiarvo 2011	Yritysten toimipaikat yhteensä 2010	Yritysten henkilöstö yhteensä 2010	yhteensä lukumäärä 2010	(maatilat, joilla metsää) lukumäärä 2010
Ikaalinen	224	6,7	693	1 641	316	302
Kihniö	72	7,4	226	446	86	81
Parkano	256	8,4	605	1 789	194	185
Luoteis-Pirkanmaa	552	7,5	1 524	3 876	596	568
Akaa	858	10,7	1 017	3 056	196	181
Urjala	278	11,7	498	1 111	276	260
Valkeakoski	1 164	12,2	938	4 871	134	121
Etelä-Pirkanmaa	2 300	11,6	2 453	9 038	606	562
Hämeenkyrö	418	8,7	820	1 821	277	254
Kangasala	1 129	7,8	1 758	5 099	251	230
Lempäälä	809	8,0	1 284	4 202	130	121
Nokia	1 509	9,8	1 510	6 777	137	130
Orivesi	422	9,8	754	1 682	247	238
Pirkkala	671	8,0	915	3 172	34	28
Pälkäne	267	8,6	615	1 347	222	211
Tampere	13 786	12,7	12 592	74 558	114	107
Vesilahti	137	6,8	295	336	165	160
Ylöjärvi	1 209	8,2	1 795	5 219	227	209
Tampereen sk	20 357	11,0	22 338	104 213	1 804	1 688
Punkalaidun	85	6,3	443	681	293	268
Sastamala	657	6,2	2 085	5 313	755	693
Lounais-Pirkanmaa	742	6,2	2 528	5 994	1 048	961
Juupajoki	95	10,2	200	520	89	84
Mänttä-Vilppula	588	11,7	649	2 889	124	110
Ruovesi	202	9,5	407	1 296	163	154
Virrat	311	9,7	669	1 496	222	216
Ylä-Pirkanmaa	1 196	10,6	1 925	6 201	598	564
Pirkanmaa	25 145	10,6	30 768	129 323	4 652	4 343
Koko maa	243 876	9,4	350 256	1 446 534	62 767	58 111

Aluejako 1.1.2012

1) Työ- ja elinkeinoministeriön tilastot

2) Sisältää myös aputoimipaikat

Lähteet: TEM, työttömyystietoja kunnittain ja maakunnittain keskimäärin vuonna 2011;
Tilastokeskus, yritysrekisterin vuositilasto sekä MMM, maatilarekisteri

Kuva 5

Työttömyysaste joulukuussa 2011

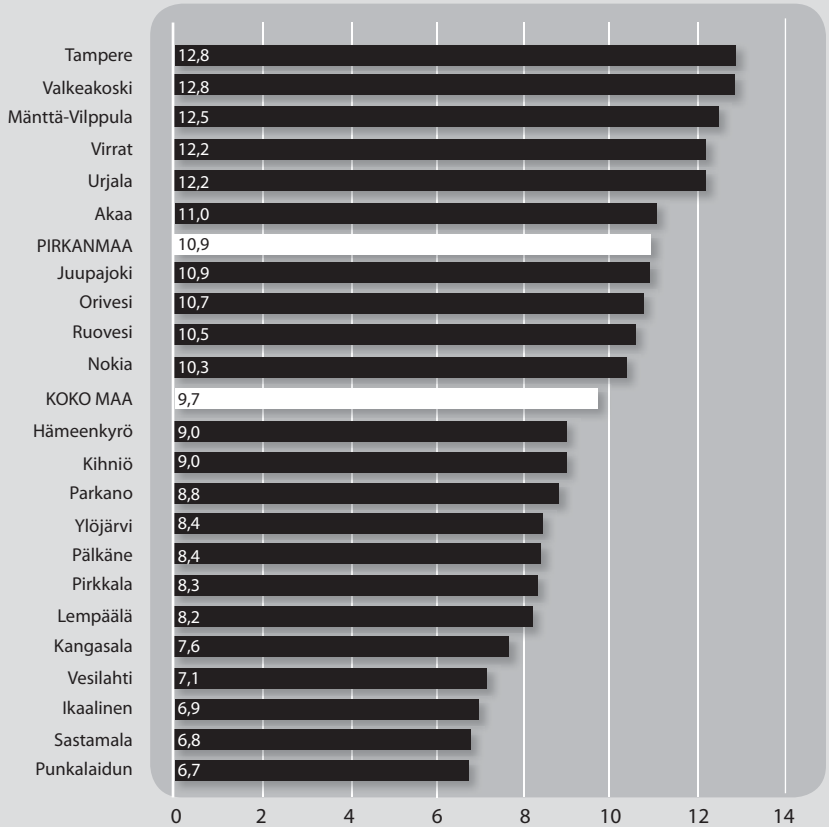

Teollisuuden työpaikkojen osuus (%) toimialoittain Pirkanmaalla 2009

(yhteensä 39 906 työpaikkaa teollisuudessa)

Kuva 6

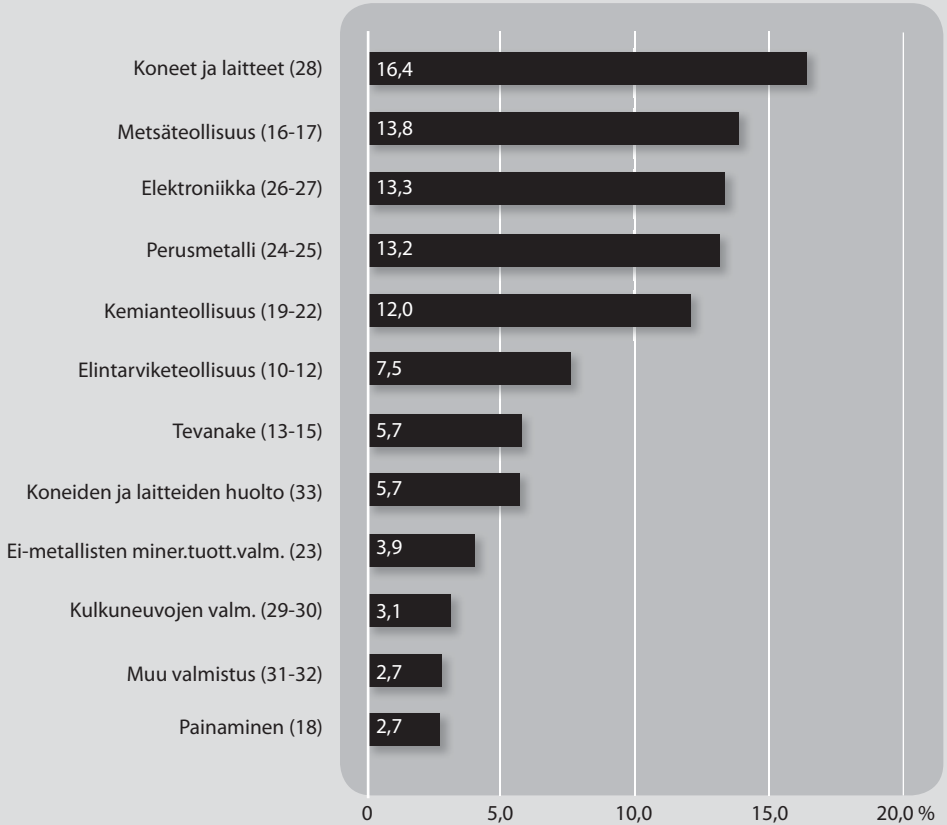

Lähde: Tilastokeskus, elinkeinorakenne ja työssäkäynti 2009.
Toimiala (C) Teollisuus. Suluissa TOL 2008 -koodi.

Pirkanmaan liitto 2012

Kuva 7

**BKT-indeksi maakunnittain markkinahintaan
asukasta kohti 2009***

(koko maa=100)

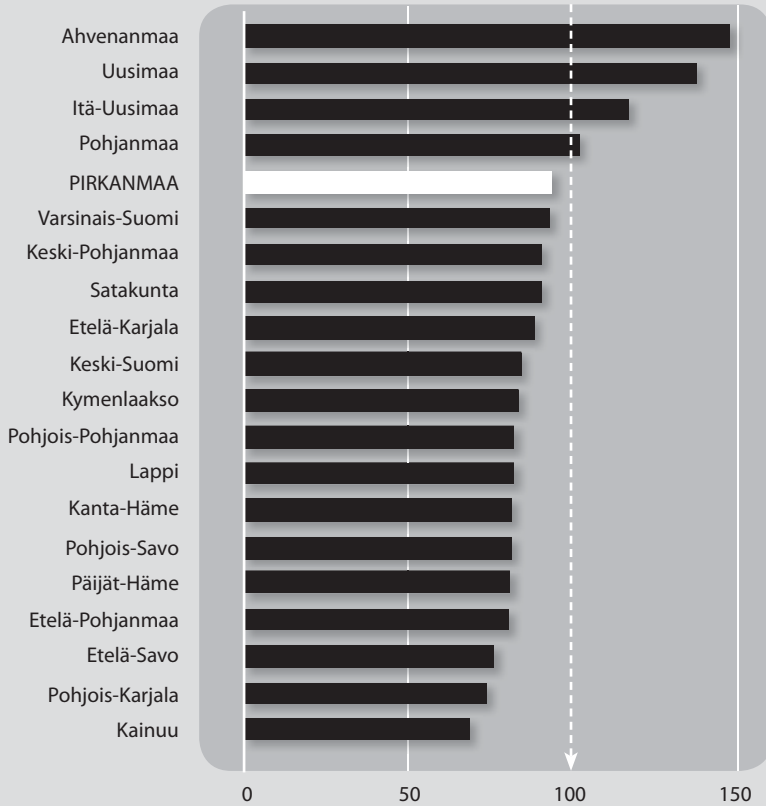

*) ennakkotieto. Aluejako tilastovuoden 2009 mukainen.

Lähde: Tilastokeskus, aluetilinpito

Arvonlisäys toimialoittain 2009*

Kuva 8

Pirkanmaalla ja koko maassa, toimialojen osuus (%)

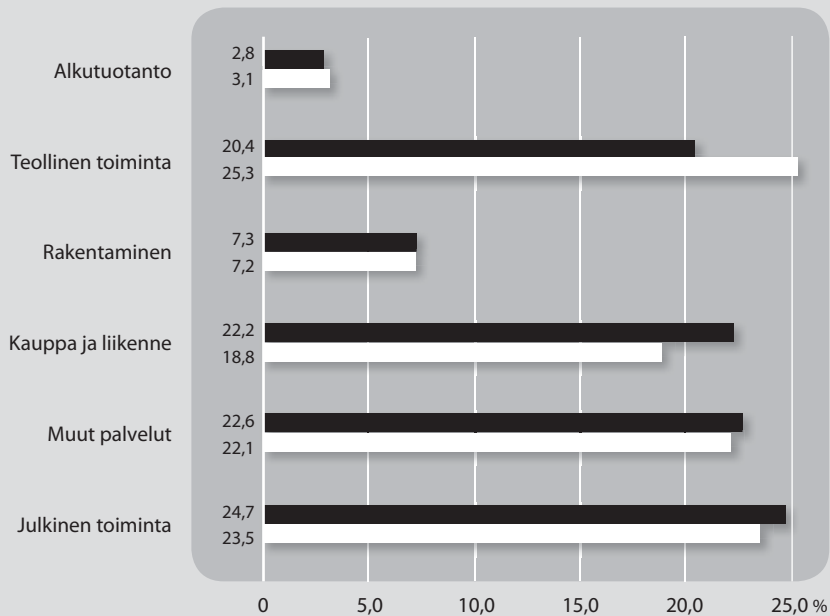

■ Koko maa
 □ Pirkanmaa

*) ennakkotieto

Lähde: Tilastokeskus, aluetilinpito

Pirkanmaan liitto 2012

Taulu 7

**Äänimäärät ja -osuudet viimeksi toimitetuissa
kunnallisvaaleissa, eduskuntavaaleissa ja EU-vaaleissa**
Pirkanmaa yhteensä

	Kunnallisvaalit 2008		Eduskuntavaalit 2011		EU-vaalit 2009	
	ääni- määrä	%- osuus	ääni- määrä	%- osuus	ääni- määrä	%- osuus
KOK	63 668	26,8	61 034	22,3	39 650	25,9
SDP	54 456	22,9	59 201	21,6	28 262	18,5
KESK	31 414	13,2	28 597	10,4	20 518	13,4
VAS	26 216	11,0	22 817	8,3	11 521	7,5
VIHR	24 984	10,5	22 672	8,3	23 625	15,5
PS	13 549	5,7	57 844	21,1	17 514	11,5
KD	11 502	4,8	13 605	5,0	7 599	5,0
SKP	3 013	1,3	2 013	0,7	1 198	0,8
RKP	567	0,2			730	0,5
SSP	333	0,1	1 006	0,4	456	0,3
IPU/IP	32	0,0	188	0,1	361	0,2
STP	26	0,0	94	0,0	295	0,2
Piraattip.			2 539	0,9		
Vapausp.			1 517	0,6		
Muutos2011			690	0,3		
KTP			103	0,0		
KA					354	0,2
PIRK.SIT.	7 198	3,0				
Muut	586	0,2			792	0,5
Yhteensä	237 544	100	273 920	100	152 875	100

KOK	Kansallinen Kokoomus r.p.
SDP	Suomen Sosialidemokraattinen Puolue r.p.
KESK	Suomen Keskusta r.p.
VAS	Vasemmistoliitto r.p.
VIHR	Vihreä liitto r.p.
PS	Perussuomalaiset r.p.
KD	Suomen Kristillisdemokraatit (KD) r.p.
SKP	Suomen Kommunistinen Puolue r.p.
RKP	Suomen ruotsalainen kansanpuolue r.p.
SSP	Suomen Senioripuolue r.p.
IPU/IP	Itsenäisyyspuolue
STP	Suomen Työväenpuolue
Piraattip.	Piraattipuolue r.p.
Vapausp.	Vapauspuolue r.p.
Muutos2011	Muutos 2011 r.p.
KTP	Rauhan ja sosialismin puolesta – Kommunistinen Työväenpuolue r.p.
KA	Köyhien Asialla r.p.
PIRK.SIT.	Pirkanmaan Sitoutumattomat r.y.

Pirkanmaan Sitoutumattomat r.y. (PIRK.SIT.)

Akaan Sitoutumattomat ry:n yhteislista
Kangasalan Sitoutumattomat yhteislista
Nokian Sitoutumattomat ry:n yhteislista
Ruoveden sitoutumattomat
Sastamalan sitoutumattomat -yhteislista
Tampereen sitoutumattomat ry
Yhteislista Meidän Pälkäne
Vesilahden sitoutumattomat
Ylöjärvi 2001+
VIPU

Lähde: Tilastokeskus, vaalit

Kunnallisvaalit 2008. Kunnallisvaltuustojen jäsenmäärä ja sen jakautuminen poliittisiin ryhmiin

Taulu 8

Kunta Seutukunta	Yht.	KOK	SDP	KESK	VAS	VIHR	PS	KD	SKP	PIRK. SIT.	MUUT	Äänes- tys-%
Ikaalinen	27	6	6	10	1	-	3	1	-	-	-	67,1
Kihniö	21	2	3	7	-	-	6	3	-	-	-	70,0
Parkano	27	5	5	9	2	-	5	1	-	-	-	67,5
Luot.Pirkanmaa	75	13	14	26	3	0	14	5	0	0	0	67,7
Akaa 1.1.2011- ent. Akaa	43	14	15	5	5	2	1	1	-	-	-	64,6
ent. Kylmäkoski	35	11	13	2	5	2	1	1	-	-	-	64,2
Urkjala	21	6	6	8	-	1	-	-	-	-	-	66,4
Valkeakoski	27	8	8	9	-	1	1	-	-	-	-	58,1
Etelä-Pirkanmaa	43	11	13	6	6	1	4	2	-	-	-	60,8
Etelä-Pirkanmaa	113	33	36	20	11	4	6	3	0	0	0	61,9
Hämeenkyrö	35	10	7	10	5	1	1	1	-	-	-	62,4
Kangasala 1.1.2011- ent. Kangasala	51	17	12	7	3	3	1	4	-	4	-	63,7
ent. Kuhmalahti	43	13	10	5	3	3	1	4	-	4	-	63,4
Lempäälä	17	8	4	5	-	-	-	-	-	-	-	71,8
Nokia	43	14	10	8	3	4	1	3	-	-	-	64,5
Orivesi	51	14	13	3	9	6	2	1	3	-	-	64,0
Pirkkala	35	10	10	7	2	1	1	4	-	-	-	65,2
Pälkäne	43	16	10	3	3	7	1	2	-	-	1	69,0
Tampere	27	9	6	7	2	1	-	-	-	2	-	68,2
Vesilahti	67	18	15	4	8	11	4	3	1	2	1	59,4
Ylöjärvi	27	6	2	11	1	1	-	1	-	5	-	69,6
Tampereen sk	51	14	13	11	6	4	1	1	-	1	-	64,2
Tampereen sk	430	128	98	71	42	39	12	20	4	14	2	61,6
Punkalaidun	21	5	4	9	1	-	2	-	-	-	-	71,4
Sastamala	59	17	13	14	5	3	2	3	-	2	-	66,1
Loun.Pirkanmaa	80	22	17	23	6	3	4	3	0	2	0	66,8
Juupajoki	21	5	5	7	2	1	1	-	-	-	-	63,9
Mänttä-Vilppula	35	7	13	7	3	3	-	2	-	-	-	64,5
Ruovesi	27	6	5	6	4	-	-	-	-	6	-	68,7
Virrat	27	6	6	10	2	-	2	1	-	-	-	69,0
Ylä-Pirkanmaa	110	24	29	30	11	4	3	3	0	6	0	66,6
Pirkanmaa	808	220	194	170	73	50	39	34	4	22	2	62,4
Manner-Suomi	10 412	2 021	2 066	3 517	833	370	443	351	9	22	779	61,3

Kangasala ja Kuhmalahti sekä Akaa ja Kylmäkoski yhdistyivät 1.1.2011.

Taulukossa on ilmoitettu sekä kunnallisvaalien 2008 mukainen paikkajakauma entisissä kunnissa että nykyisten kuntien valtuuston kokoonpano.

Lähde: Oikeusministeriö ja kunnat

Taulu 9

**Puolueiden ja ryhmien äänimäärät Pirkanmaalla
kunnallisvaaleissa 2008**

	KOK	SDP	KESK	VAS	VIHR	RKP	KD	STP	
Akaa	2 416	2 861	1 047	900	499		331		
Hämeenkyrö	1 348	1 001	1 321	659	201		255		
Ikaalinen	1 009	884	1 486	161			98		
Juupajoki	247	255	351	129	86				
Kangasala	4 201	3 255	1 884	928	883	68	1 171		
Kihniö	145	184	397				204		
Lempäälä	2 717	2 127	1 695	757	847		724		
Mänttä-Vilppula	1 193	2 128	1 192	563	602		344		
Nokia	3 911	3 683	835	2 656	1 745		549		
Orivesi	1 314	1 357	919	370	230		535		
Parkano	767	711	1 230	289	106		77		
Pirkkala	2 838	1 751	572	624	1 379		356		
Punkalaidun	433	321	780	117	34				
Pälkäne	1 233	827	867	263	182				
Ruovesi	660	526	648	442					
Sastamala	3 641	2 815	2 946	1 076	614		702		
Tampere	27 532	21 641	5 901	12 762	15 999	499	4 900	26	
Urjala	726	746	881		103				
Valkeakoski	2 331	2 904	1 402	1 456	363		452		
Vesilahti	448	176	796	108	70		79		
Virrat	901	910	1 571	320			261		
Ylöjärvi	3 657	3 393	2 693	1 636	1 041		464		
Yhteensä	63 668	54 456	31 414	26 216	24 984	567	11 502	26	
Koko maa	599 148	542 122	513 200	224 170	228 277	120 226	106 836	703	

Aluejako 1.1.2012

Lähde: Oikeusministeriö

	PS	SKP	IPU	SEN.	PIRK. SIT.	MUUT	Hyväksytyt yhteensä	Hylätyt	Ääni- oikeutetut
	228				106		8 388	56	13 075
	187						4 972	31	8 014
	454						4 092	19	6 129
	46						1 114	7	1 754
	337			29	1 198		13 954	95	22 048
	349	20					1 299	8	1 866
	308		15	20			9 210	62	14 368
	81					67	6 170	36	9 616
	564	971			118		15 032	104	23 646
	249						4 974	26	7 674
	718						3 898	10	5 790
	303					295	8 118	36	11 825
	201					83	1 969	14	2 777
	75				301		3 748	20	5 528
					636		2 912	18	4 262
	535				518		12 847	75	19 539
	7 076	1 690		284	3 482	141	101 933	605	172 671
	133						2 589	24	4 495
	924	110					9 942	67	16 467
	46				391		2 114	7	3 046
	361		13				4 337	24	6 321
	374	222	4		448		13 932	104	21 877
	13 549	3 013	32	333	7 198	586	237 544	1 448	382 788
	137 758	13 986	1 482	2 618	-	63 793	2 554 319	16 281	4 191 949

Taulu 10

Suomen NUTS*) ja LAU*) -aluejako 1.1.2012

Suomen NUTS- ja LAU-aluejako* 1.1.2012	Kunta- ja seutukuntanumerot - aluejako 1.1.
NUTS 1 -taso	143 Ikaalinen
F11 Manner-Suomi	250 Kihniö
F12 Ahvenanmaa	581 Parkano
	61 Luoteis-Pirkanmaan seutukunta
NUTS 2 -taso**	020 Akaa
F119 Länsi-Suomi	887 Urjala
F11B Helsinki-Uusimaa	908 Valkeakoski
F11C Etelä-Suomi	63 Etelä-Pirkanmaan seutukunta
F11D Pohjois- ja Itä-Suomi	108 Hämeenkyrö
F120 Ahvenanmaa	211 Kangasala
	418 Lempäälä
NUTS 3 -taso	536 Nokia
(suluisissa Tilastokeskuksen maakuntanumero)	562 Orivesi
F11B1 (01) Uusimaa	604 Pirkkala
F11C1 (02) Varsinais-Suomi	635 Pälkäne
F1196 (04) Satakunta	837 Tampere
F11C2 (05) Kanta-Häme	922 Vesilahti
F1197 (06) Pirkanmaa	980 Ylöjärvi
F11C3 (07) Päijät-Häme	64 Tampereen seutukunta
F11C4 (08) Kymenlaakso	619 Punkalaidun
F11C5 (09) Etelä-Karjala	790 Sastamala
F11D1 (10) Etelä-Savo	68 Lounais-Pirkanmaan seutukunta
F11D2 (11) Pohjois-Savo	177 Juupajoki
F11D3 (12) Pohjois-Karjala	508 Mänttä-Vilppula
F1193 (13) Keski-Suomi	702 Ruovesi
F1194 (14) Etelä-Pohjanmaa	936 Virrat
F1195 (15) Pohjanmaa	69 Ylä-Pirkanmaan seutukunta
F11D5 (16) Keski-Pohjanmaa	
F11D6 (17) Pohjois-Pohjanmaa	
F11D4 (18) Kainuu	
F11D7 (19) Lappi	
F1200 (21) Ahvenanmaa	
LAU 1 (NUTS 4)	Aluehallintovirastot (AVI)
Seutukunnat	01 Etelä-Suomen aluehallintovirasto
LAU 2 (NUTS 5)	02 Lounais-Suomen aluehallintovirasto
Kunnat	03 Itä-Suomen aluehallintovirasto
	04 Länsi- ja Sisä-Suomen aluehallintovirasto
	05 Pohjois-Suomen aluehallintovirasto
	06 Lapin aluehallintovirasto
	07 Ahvenanmaan valtionvirasto
	Elinkeino-, liikenne- ja ympäristökeskukset (ELY)
	01 Uudenmaan ELY-keskus
	02 Varsinais-Suomen ELY-keskus
	03 Satakunnan ELY-keskus
	04 Hämeen ELY-keskus
	05 Pirkanmaan ELY-keskus
	06 Kaakkois-Suomen ELY-keskus
	07 Etelä-Savon ELY-keskus
	08 Pohjois-Savon ELY-keskus
	09 Pohjois-Karjalan ELY-keskus
	10 Keski-Suomen ELY-keskus
	11 Etelä-Pohjanmaan ELY-keskus
	12 Pohjanmaan ELY-keskus
	13 Pohjois-Pohjanmaan ELY-keskus
	14 Kainuun ELY-keskus
	15 Lapin ELY-keskus
	16 Ahvenanmaa

* NUTS (Nomenclature des Unités Territoriales Statistiques) on Euroopan Unionin alueluokitusjärjestelmä, jonka mukaisesti laaditaan kaikki EU:n yhteiset alueelliset tilastot. Myös LAU (Local Administrative Unit) on EU:n käyttämä luokitusjärjestelmä alueluokituksen laadinnassa (kunta- ja seutukuntataso).

** 1.1.2012 asti voimaan uusi NUTS-alueluokitus.

NUTS2-tasolla entinen Etelä-Suomi jakaantuu nyt Helsinki-Uusimaahan (F11B) ja muuhun Etelä-Suomeen (F11C).

Itä- ja Pohjois-Suomi yhdistyvät (F11D).

NUTS3-tasolla muodostuu uusi Helsinki-Uusimaa (F11B1).



PIRKANMAAN KUNNAT (22)

Sisällysluettelo

Akaa	48	Pirkkala	70
Hämeenkyrö	50	Punkalaidun	72
Ikaalinen	52	Pälkäne	74
Juupajoki	54	Ruovesi	76
Kangasala	56	Sastamala	78
Kihniö	58	Tampere	80
Lempäälä	60	Urkala	84
Mänttä-Vilppula	62	Valkeakoski	86
Nokia	64	Vesilahti	88
Orivesi	66	Virrat	90
Parkano	68	Ylöjärvi	92

Akaa – lähellä kaikkea

Akaan kaupunki syntyi vuonna 2007, kun Toijalan kaupunki ja Viialan kunta liittyivät Akaaksi. Vuoden 2011 alusta Kylmäkosken kunta liittyi Akaaseen. Akaa on kasvava ja kehittyvä yli 17 000 asukkaan kaupunki Etelä-Pirkanmaalla. Kaupungin väestörakenne on tasapainoinen ja väkiluku kasvaa hallitusti. Henkilöstöä kaupungin palveluksessa on yli 1 000. Tuotamme vastuukuntana terveyden- ja vanhustenhuollon palvelut myös Urjalan väestölle.

Valtatiet 3 Helsingistä ja 9 Turusta Tampereelle kohtaavat Akaassa. Täällä myös Turku–Tampere -rautatie yhtyy pääratanaan. Logistinen sijaintimme Helsinki–Hämeenlinna–Tampere –kasvuvyöhykkeellä on hyvä. Matkustajajunat pysähtyvät sekä Toijalassa että Viialassa. Toijalasta junamatka Tampereelle kestää noin 20 minuuttia ja Viialasta noin 15 minuuttia. Tampere–Pirkkalan lentoasemalle matka taittuu reilussa puolessa tunnissa ja Helsinki – Vantaalekin alle kahdessa tunnissa. Junalla Helsinkiin ja Turkuun pääsee reilussa tunnissa. Pirkanmaan logistisena eteläkärkenä yksi tavoitteemme on kehittää Toijalan rautatieaseman yhteyteen Etelä-Pirkanmaan matkakeskus, jossa eri liikennemuodot voisivat yhdistyä joustavasti. Näin mahdollistetaan naapuri- ja lähikunnista syöttöliikenne pääradan tulevaisuudessa kasvavaan liikennekapasiteettiin.

Akaan kaupungin strategisena lähtökohtana on tarjota viihtyisää ja turvallista asumista kaukana kiireestä ja ruuhkista, mutta kuitenkin lähellä kaikkea. Kunnalliset palvelut ovat lähellä ja helposti saavutettavissa. Palvelut on strate-



giamme mukaisesti tarkoitus tuottaa jatkossakin pääosin omalla henkilöstöllä. Terveyden edistäminen on nostettu keskeiseksi strategian painopisteeksi. Terveyden edistämiseen pyritään hyvin laaja-alaisilla, kaikki kaupungin toimialat käsittävillä toimilla. Liikuntamahdollisuuksia lisätään, yhdyskuntasuunnittelulla tuetaan kevyen liikenteen ja jalankulun mahdollisuuksia,

esteettömyyttä ja turvallisuutta. Terveyskasvatus aloitetaan päiväkodeissa ja sitä jatketaan kouluissa. Akaan kaupunki on savuton työnantaja 1.1.2012 alkaen. Vanhuspalveluidemme rakenne on vielä varsin laitospainotteinen ja strategisena tavoitteena onkin kehittää kotihoitoa ja tehostettua palveluasumista.

Yritysmyönteinen Akaan kaupunki satasaa vahvasti elinkeinoelämän kehittämiseen. Seudullisen elinkeino-yhtiön palveluksessa on viitisen henkilöä, joiden tehtävänä on eri tavoin auttaa ja palvella Akaan elinkeinoelämää. Kaupungilla on tarjota erinomaisilta paikoilta 40 tonttia yrityselämän tarpeisiin. Valtateiden 3 ja 9 risteysalueelle on valmistumassa asemakaava uudelle noin 100 hehtaarin yritysalueelle, nimeltään Yritys-Konho I. Väkiluvun kasvua silmälläpitäen meillä on kaavallinen valmius jo nykyisellään yli 1 500 asukkaan lisäykselle. Ja lisää kaavoitetaan tarpeen mukaan. Valtuuston hyväksymät asiakirjat, Akaan strateginen kehityskuva ja maapoliittinen ohjelma, ohjaavat alueiden suunnittelua ja käyttöä.

Aki Viitasaaari
Kaupunginjohtaja

*Kaupungintalo, Myllytie 3, 37800 Toijala, p. (03) 5691 120, faksi (03) 5691 3616
 akaan.kaupunki@akaa.fi tai etunimi.sukunimi@akaa.fi
 www.akaa.fi*

KAUPUNGINVIRASTO

Kaupunginjohtaja Aki Viitasaari, apulaiskaupunginjohtaja Heikki Partanen, yritysasiamies Risto J. Rantala (Valkeakosken Seudun Kehitys Oy), henkilöstöpäällikkö Briitta-Liisa Sinivuori, hallintopäällikkö Sisko Tiusanen, talouspäällikkö Mari Puhka-Susi, kaavoituspäällikkö Johanna Karelahti, tekninen johtaja Jukka Suominen, yhdyskuntatekniikan päällikkö Pentti Vihola, kiinteistöpäällikkö Anneli Simola, vastaava rakennustarkastaja Anu Hytönen, rakennustarkastaja Ossi Kohijoki, ruoka- ja siivouspalvelupäällikkö Soile Hanski, perusturvajohtaja Vesa Helin, vs. johtava lääkäri Jussi Saarnisto, sosiaalityönjohtaja Pirjo Kukkonen, vanhus- ja vammaistyönjohtaja Leila Haakana, päivähoitojohtaja Anneli Säteri, sivistysjohtaja Heikki Tuokko, kirjastotoimenjohtaja Timo Tamminen, kansalaisopiston rehtori Risto Nieminen, vs. nuorisosihteeri Jouko Pekkarinen, liikuntasihteeri Timo Toivonen

KAUPUNGINVALTUUSTO

Pj. Timo Rajala (kok.), I vpj. Saila Kallioinen (sd.), II vpj. Hannu Mikkonen (vas.), III vpj. Jouni Vaittinen (kesk.)

Jäsenet:

- SDP Raimo Järvinen, Saila Kallioinen, Aarne Kiuru, Heikki Knuutila, Olavi Lahdensivu, Heli Lahtinen, Leena Mankkinen, Aarre Numminen, Arja Raiski, Harri Rantala, Henna Rantanen, Ilari Ruppenen, Harri Rämö, Juhani Salin, Seija Tromstedt
- VAS Marjatta Kivi, Harri Mattila, Hannu Mikkonen, Jukka Saari, Mikko Virolainen
- KOK Sirpa Ahlfors, Elina Anttila, Eero Eskola, Matti Holkeri, Marjo-Riitta Karhunen, Pirjo Kirkkomäki, Eero Lapinleimu, Mika Pajasmaa, Timo Rajala, Jouko Rytönen, Susanna Saxberg-Tesmala, Anne Tuusa, Leo Virtanen, Päivi Välimäki
- KESK Markku Anttila, Outi Heikkilä, Jani Hevonoja, Olavi Mikkola, Jouni Vaittinen
- KD Aila Laaksonen
- VIHR Jukka Ahonen, Asko Uoti
- PS Marita Markkula

KAUPUNGINHALLITUS

Pj. Juhani Salin (sd.), I vpj. Leo Virtanen (kok.), Olavi Mikkola (kesk.)

Jäsenet:

- SDP Raimo Järvinen, Miia Kaihlavirta-Häikiö, Henna Rantanen, Ilari Ruppenen
- KOK Jouko Rytönen, Susanna Saxberg-Tesmala, Päivi Välimäki
- VAS Marjatta Kivi
- VIHR Jukka Ahonen

Hämeenkyrö – monipuolinen kulttuurikunta

Hämeenkyrölle on tunnusomaista arvokkaat kansallismaisemat vesistöineen. Hieno miljöö on innoittanut Nobelkirjailijaamme Frans Emil Silanpäättä ympäristön ja ihmisten arjen kuvaamiseen erittäin arvostetulla tavalla.

Paikallisesta kulttuuriympäristöstä syntyvät tarinat elävät monin tavoin myös aktiivisessa paikallisessa teatteri-, musiikki- ja kuvataidetuotannossa. Uusia ilmenemistapoja syntyy parhailaan myös nykyaikaisen ja ympäristötaiteen alueella. Hämeenkyrö on ansaitusti monipuolinen kulttuurikunta.

Maaseutukunnan useiden vireiden kylien lisäksi kunnalle oman piirteensä antaa myös Kyröskosken pitkä paperiteollisuuden perinne. Tehdasmiljöö koskinäytöksineen ja sitä ympäröivä asutus kertovat teollisuuden merkityksestä paikkakunnan elinkeinoelämälle. Jatkuvuutta osoittaa tehtaan yhteiteen valmistuva biovoi-



malaitos, jonka merkitys kotimaisen energian hyödyntäjänä on alueella huomattava.

Hämeenkyrö sijaitsee logistisesti erinomaisesti Pirkanmaalla ja kunnasta on vain puolen tunnin ajomatka Tampereelle. Valtatie 3 on yksi valtakunnan kehittyviä päätieväyliä, jonka pian alkavia investointeja on Hämeenkyrön ohitustie ja pidemmällä aikavälillä moottoritie

Tampereelle. Hämeenkyrö tarjoaa erinomaiset edellytykset elinkeinoelämälle.

Kasvava Hämeenkyrö yhdessä Ikaalisten kaupungin kanssa muodostaa yhteistoiminta-alueen, jolla myös sosiaali- ja terveydenhuollon palvelut tullaan turvaamaan.

Antero Alenius
Kunnanjohtaja

Härkikuja 7, 39100 Hämeenkyrö, p. (03) 565 23000 (klo 9.00 – 15.00), faksi (03) 371 4182
kirjaamo@hameenkyro.fi tai etunimi.sukunimi@hameenkyro.fi
www.hameenkyro.fi

KUNNANVIRASTO

Kunnanjohtaja Antero Alenius, hallintojohtaja Vesa Perälä, talousjohtaja Tiina Paloranta, tekninen johtaja Sami Tomperi, liikelaitospäällikkö Jari Luoma, maarakennusmestari Hannu Hakanen, rakennustarkastaja Timo Mäkelä, sosiaalijohtaja Taina Niiränen, ylilääkäri Pekka Nokso-Koivisto, sivistysjohtaja Kati Halonen, kansalaisopiston rehtori Pirkko Pilvinen, liikunta- ja nuorisosihteeri Mika Lehtinen, kaavoitusarkkitehti Jurkka Pöntys

KUNNANVALTUUSTO

Pj. Maria Härkki-Santala (kesk.), I vpj. Päivi Leskinen (kok.), II vpj. Reino Tuomi (sd.)

Jäsenet:

- SDP Esa Järvenpää, Jarmo Järvinen, Joel Lepistö, Maarit Lepistö, Mauri Lepola, Maritta Ristilä, Reino Tuomi
- VAS Atso Alakastari, Sari Haukipää, Kirsti Pohjankuru, Vilho Ponkiniemi, Raija Westergård
- KOK Anna-Maija Frantsila, Päivi Leskinen, Asko Myllymäki, Eero Norokorpi, Kallepekka Osara, Kirsi Parhankangas, Jani Perkonmäki, Pia Turvala, Heikki Uusitalo, Heimo Nordfors
- KESK Pasi Eloranta, Pekka Hakala, Päivi Hiltunen, Maria Härkki-Santala, Jarmo Kalliola, Lauri Korpijaakko, Risto Linnainmaa, Raija Mäensivu, Timo Mäkelä, Jouni Ovaska
- VIHR Anne Hannula
- KD Anna-Kaisa Immonen
- PS Rauno Mäki

KUNNANHALLITUS

Pj. Eero Norokorpi (kok.), I vpj. Maarit Lepistö (sd.), II vpj. Risto Linnainmaa (kesk.)

Jäsenet:

- SDP Jarmo Järvinen
- VAS Sari Haukipää
- KOK Anna-Maija Frantsila, Kallepekka Osara
- KESK Päivi Hiltunen, Timo Mäkelä

Ikaalinen – Iso Pikkukaupunki



Ikaalinen on viehättävä ja ihmisenmittainen matkailukaupunki, jossa monipuolinen osaaminen, koulutus ja kulttuuri mahdollistavat kehityksen Pirkanmaan kasvun kehällä.

Tero Nissinen
Kaupunginjohtaja

Valtakatu 5-7, PL 33, 39501 Ikaalinen, p. (03) 45011, faksi (03) 450 1206
 etunimi.sukunimi@ikaalinen.fi
 www.ikaalinen.fi

KAUPUNGINVIRASTO

Kaupunginjohtaja Tero Nissinen (31.5.2012 saakka), kaupunginsihteeri Jorma Kiiveri, talousjohtaja Kalle Mäkelä, kaupunginrakennusmestari Satu Rask, rakennustarkastaja Asko Lehto, sosiaali- ja terveystoimen talous- ja hallintopäällikkö Timo Tallila, ylilääkäri Riikka Lilja, sivistysjohtaja Ilkka Niemi, kulttuurisihteeri Kirsti Hukki, kirjastotoimenjohtaja Elina Pimiä, nuorisosihteeri Sari Sarkonen, ympäristönsuojelusihteeri Teijo Jokinen. Elinkeino- ja matkailuasiat: Kehittämisyhtiö Ikaalisten Kylpyläkaupunki Oy toimitusjohtaja Kari Luoma, p. (03) 45011.

KAUPUNGINVALTUUSTO

Pj. Timo Tuomisto (kok.), I vpj. Heli Moberg (sd.), II vpj. Juhani Hakala (kesk.)
 Jäsenet:

- SDP Osmo Ahokoivu, Mirjami Haavisto, Tapio Kortesuoma, Heli Moberg, Anneli Ranne, Tapio Tienari
- VAS Jukka Mattila
- KOK. Matti Hiekka, Mika Kyrönviita, Antti Marttila, Timo Tuomisto, Sonja Vuorela
- KESK Juhani Hakala, Mirja Hanhikangas, Mauno Jokinen, Liisa Heinola-Lehtokorpi, Esko Iso-Oja, Anne Mäkelä, Arto Ojakoski, Juhani Saarela, Aimo Salo, Matti Äijö
- KD Katja-Leena Klinga, Johanna Ylihaveri
- PS Ari Heiska, Kaija Koivisto, Hannu Viitaniemi

KAUPUNGINHALLITUS

Pj. Matti Äijö (kesk.), I vpj. Tapio Tienari (sd.), II vpj. Mika Kyrönviita (kok.)
 Jäsenet:

- SDP Mirjami Haavisto
- KOK. Sonja Vuorela
- KESK Liisa Heinola-Lehtokorpi, Anne Mäkelä, Aimo Salo
- PS Ari Heiska

Mietteitä Juupajoen kunnasta

Jo lähes kymmenen vuotta sitten valtiovoimalla käynnistämä kuntakentän rakennemuutos lähestyy tätä kirjoitettaessa suurta huipennustaan. Monet asiat ovat jo muuttuneet Pirkanmaallakin vuosien vieressä. Suuri joukko kuntia on hävinnyt kartalta ja monet jäljelle jääneet ovat olleet pakotettuja etsimään ”leveämpiä hartioita” saadakseen luvan jatkaa pyrkimyksiään edistää

asukkaitensa hyvinvointia kuntalain tarkoittamalla tavalla. Entisten aikojen vapaaehtoisien ja luontevan kuntayhteistyön on syrjäyttänyt kuntien pakottaminen yhteistyöhön ja kuntaliitoksiin.

Jos kaiken tämän tulosta mitataan ilmassa leijuneiden hallintomallien määrällä tai toteutuneilla kuntaliitoksilla, tulosta on syntynyt rutkasti. Hallintomallit ja kuntaliitokset ovat kuitenkin vain välineitä joilla kaiketi tavoitellaan parempia taloudellisia ja toiminnallisia tuloksia kuntien toiminnassa.

Tästä näkökulmasta tulokset ovat kehoja. Koko maan tasolla viime vuosien kuntaliitos-



ten kustannukset ovat tähän mennessä miljardin euron kokoluokkaa, minkä lisäksi kuntaliitoskunnat ja suuret kaupungit velkaantuvat huomattavasti liitosten ulkopuolelle jääneitä pieniä kuntia nopeammin.

Kuntien perinteinen ja selkeillä pelisäännöillä toimiva yhteistyöorganisaatio on ollut kuntayhtymä. Rakennemuutoksen paineessa tämä

yhteistyön muoto on hyvin yleisesti korvattu epämääräisemmällä isäntäkuntamallilla, josta voidaan keveästi vaihtaa uuteen yhteistyösuhteeseen aina tilanteen mukaan.

Miten tällaisessa toimintaympäristössä ja ilmapiirissä edistetään kunnan asukkaiden hyvinvointia? Yleispätevää vastausta ei ole olemassa vaan jokaisen kunnan päättäjien on pyrittävä löytämään juuri oman kunnan asukkaiden kannalta tärkeimmät ratkaisut ja parhaat tavat toimia.

Hannu Koski
Kunnanjohtaja

Koskitie 50, 35500 Korkeakoski, p. (03) 377 5100, faksi (03) 335 8820
juupajoki.kunta@juupajoki.fi
www.juupajoki.fi

KUNNANVIRASTO

Kunnanjohtaja Hannu Koski, tekninen johtaja Pekka Maasilta, perusturvajohtaja Sirkka Viiala, sivistystoimenjohtaja Lea Nurminen, kulttuuritoimen sihteeri Timo Musturi, nuoriso- ja liikunta-sihteeri Henna Ruostila, kirjastonjohtaja Ninni Mäntylä, maaseutuasiamies Marja-Leena Valkeajoki

KUNNANVALTUUSTO

Pj. Aarno Niemelä (kok.) , I vpj. Martta Lepistö (vas.), II vpj. Leo Lakiasuo (kesk.)

Jäsenet:

- SDP Jani Jauhiainen, Tiina Kaitaniemi, Timo Musturi, Yrjö Rintamäki, Ulla Voutilainen
- VAS Martta Lepistö, Janne Salomaa
- KOK Anne Markkula, Aarno Niemelä, Pekka Rae, Juha Soikka, Merja Tuominen
- KESK Hannu Hämylä, Tarja-Riitta Koskinen, Leo Lakiasuo, Sirkka-Liisa Oikari, Pertti Pasuri, Veikko Suosaari, Jussi Valkeajoki
- VIHR Anja Pirchner

KUNNANHALLITUS

Pj. Sirkka-Liisa Oikari (kesk.), vpj. Yrjö Rintamäki (sd.)

Jäsenet:

- SDP Mirja Saarinen
- VAS Ulla Hosia
- KOK Anne Markkula, Juha Soikka
- KESK Hannu Hämylä

Kangasala kasvaa ja kehittyy

Kangasala – Kesäpäivän pitäjä – on Suomen kaunein kunta. Kunnan pinta-alasta neljännes on vettä. Järviä on 411 ja rantaviivaa lähes 1300 kilometriä.

Kangasala kasvaa ja kehittyy voimakkaasti. Asukasluku ylittää pian 30 000. Asutus tihentyy ja uusia kerrostaloja nousee keskustaan ja taajaman eri puolille. Vuoden 2011 lopulla on rakenteilla yli 100 kerrostaloasuntoa ja kymmeniä pientaloja.

Yhdyskuntarakentamisesta toteutetaan niin, että palvelut ovat jatkossakin helposti saavutettavissa. Lähes 20 000 asukkaan nauha-aaajamassa on useita niin julkisia kuin yksityisiä palveluita.

Valtatie 12:n varrelle erinomaisesti sijoittuva Kallion yritysalue tarjoaa yritystoiminnalle lukuisia tontteja, joista kymmenkunta on jo ra-



kenteilla. Uusia yritystontteja kaavoitetaan Aseman alueelle ja Lamminrahkaan.

Kangasala panostaa myös kuntakeskustan kehittämiseen. Kaupalle ja palveluille syntyy lisää tiloja asuntorakennusten myötä. Aivan ydinkeskustassa on jo toteutettu uusi, moderni uimahalli ja kirjaston laajennus. Kesäpäivän kulttuurikunta tarjoaa lisää mahdollisuuksia monipuolisiin kulttuurielämyksiin kult-

tuuritalon valmistuttua.

Kuntalaisten hyvinvointi ja elämisen laatu ovat sopusoinnussa hyvien työmahdollisuuksien ja palveluiden kanssa.

Jukka Mäkelä
Kunnanjohtaja

PL 50, 36201 Kangasala, p. (03) 5655 3000, faksi (03) 5655 3050
 etunimi.sukunimi@kangasala.fi
 www.kangasala.fi

KUNNANVIRASTO

Kunnanjohtaja Jukka Mäkelä, talousjohtaja Seppo Saarinen, hallintojohtaja Jonna Sillman-Sola, johdon sihteeri Marja Mielonen, henkilöstöjohtaja Eija Tetri-Lähde, elinkeinojohtaja Lasse Silvan, kehitysjohtaja Jarmo Kivineva, lakimies Hanna Vuojela, sosiaali- ja terveysjohtaja Raija Harju, johtava ylilääkäri Sari Mäkinen, sosiaalityön johtaja Kirsti Anttila, varhaiskasvatuksen johtaja Anni Aalto-Ropo, sivistystoimenjohtaja Leena Pajukoski, Kangasala-opiston rehtori Kirsi-Marja Piekkala, kulttuurijohtaja Taina Sahlander, tekninen johtaja Mikko Ilkka, rakennuspäällikkö Arja Lehto, kaavoitusarkkitehti Markku Lahtinen, Kangasalan Vesi -liikelaitoksen johtaja Antti Kytövaara

KUNNANVALTUUSTO

Pj. Raimo Kouhia (sd.), I vpj. Jorma Jussila (kd.), II vpj. Heikki Lyytinen (kok.)

Jäsenet:

- KOK Pertti Alanko, Jussi Haavisto, Merja Hackspik-Tuomisto, Hanna Heinonen, Mauri Jussila, Teija Kulmala, Ilkka Lehtinen, Mika Liikka, Heikki Lyytinen, Mikko Meurman, Vesa Nikkilä, Sami Nygård, Heikki A. Ollila, Mika Ollila, Päivi Savolainen, Harri Syrjäläinen, Jorma Urkko
- SDP Anja Aarnio, Saila Haaparanta, Paula Hakola, Isto Kaarne, Raimo Kouhia, Pekka Lahti, Pentti Lahti-Nuuttila, Hanna Laine, Markku Lehmus, Timo Lehtinen, Eija Rantanen, Jouko Toivonen
- KESK Simo Arra, Tuomas Bährend, Hanna Holma, Virve Manninen, Heikki Mäkelä, Markku Nieminen, Antti Seppi
- KANSIT Eija Eskola, Tuomo Jussila, Ritva Karvinen, Tony Lähde
- KD Jari Hagqvist, Jorma Jussila, Timo Keskinen, Juha Mansikka-aho
- VIHHR Hanna Hirvonen, Johanna Häme-Sahinoja, Olli Lehtovaara
- VAS Katja Lehtonen, Seppo Talli, Pertti Turtiainen
- PS Harri Hanweg

KUNNANHALLITUS

Pj. Heikki A. Ollila (kok.), vpj. Hanna Laine (sd.)

Jäsenet:

- KOK Merja Hackspik-Tuomisto, Hanna Heinonen, Ilkka Lehtinen, Mikko Meurman
- SDP Pekka Lahti, Timo Lehtinen
- KESK Hanna Holma
- VAS Pertti Turtiainen
- KANSIT Sari Uskalinmäki

Tätä on Kihniön kunta



Kihniö on luonnonläheinen viihtyisän asumisen ja vapaa-ajanvieton kunta, jossa on hyvä elää, yrittää ja tehdä työtä.

Petri Liukku
Kunnanjohtaja

Kihniöntie 46, 39820 Kihniö, p. (03) 444 11, faksi (03) 448 4773
kihnio@kihnio.fi tai etunimi.sukunimi@kihnio.fi
www.kihnio.fi

KUNNANVIRASTO

Kunnanjohtaja Petri Liukku, hallintojohtaja Hannele Nevanperä, perusturvajohtaja Markku Yli-Salomäki, tekninen johtaja Pertti Jalonen, kirjastonjohtaja Paula Latvajärvi, vapaa-aikaohjaaja Jyrki Järventausta, maaseutusihiteeri Keijo Paulamäki

KUNNANVALTUUSTO

Pj. Lea Mäkipää (peruss.), I vpj. Risto Björn (kesk.), II vpj. Jussi Hellgrén (kd.)
Jäsenet:

- SDP Pirjo Aho, Teemu Ojala, Timo Talasoja
- KOK Sirkka Wiinamäki, Harri Yli-Hietanen
- KESK Tarmo Annala, Risto Björn, Irja Keskinen, Kosti Kuusisto, Juha-Matti Markkola, Annika Mattila, Tapani Törmä
- KD Jussi Hellgren, Paavo Kohtala, Leila Pusa
- PS Heikki Ala-Katara, Hannu Koivistoinen, Jyri Lehtinen, Lea Mäkipää, Erkki Ojala, Minna Yli-Kujala

KUNNANHALLITUS

Pj. Tapani Törmä (kesk.), vpj. Irja Keskinen (kesk.)
Jäsenet:

- SDP Pirjo Aho, Timo Talasoja
- KOK Harri Yli-Hietanen
- KESK Tarmo Annala
- KD Leila Pusa
- PS Heikki Ala-Katara, Minna Yli-Kujala

Lempäälä – hyvää yhteistyötä

Terveisiä Lempäälästä. Lempäälä haluaa jatkossakin olla aktiivinen osa kehittyvää Tampereen seutua. Tämä tarkoittaa hyvää yhteistyötä kaikkien naapureiden kanssa. Haluamme erityisesti yhdessä kehittää seudun yhteistä elinkeinopolitiikkaa ja tiivistää yhdyskuntarakennetta. Tampereen kaupunkiseutu on saanut aikaan merkittäviä parannuksia kuntien yhteistyössä.

Lempäälän kunnanvaltuusto hyväksyi marraskuussa 2011 päivitetyn kuntastrategian. Siinä aikaisempaa selvemmin linjattiin kunnan halu jatkaa kehittymistään itsenäisenä kuntana. Me uskomme vilpittömästi, että hyvä yhteistyö on toimiva vaihtoehto kuntaliitoksille. Pakkoon perustuvat liitokset eivät ole toimivia. Tulevaisuus huolettaa kaikkia kuntapäätäjiä. Maan hallitus on varmasti oikeassa siinä, että tulevaisuuden haasteet ovat vakavia. Hyvinvointipalvelujen turvaaminen on kova tehtävä. Ikävä kyllä suuret kuntayksiköt eivät ole tehokkaita ja toimivia. Hallituksen tulisi avoimesti kertoa kansalaisille, että joudumme tinkimään palvelujen laaju-



desta ja ikävä kyllä myös taustosta. Tämä on välttämätöntä suurennettiin kuntia tai ei. Kuntaliitokset eivät ongelmaa poista.

Minusta on valitettavaa, että hallitus ja eduskunta eivät voi myöntää, että uutta rahaa vaativat palvelujen laajentamiset ja parantamiset eivät ole enää mahdollisia. Tuntuu tosi oudolta, että tämä kuntien tehtävien lisääminen ja

kiristäminen jatkuu samaan aikaan, kun puhutaan kuntarakenteen saneeraamisen välttämättömyydestä. Olen varma siitä, että Lempäälä ja useimmat muutkin kunnat selviäisivät, mikäli eduskunta saisi aikaan edes viiden vuoden aikaisän uusien tehtävien keksimisessä.

Kaikesta huolimatta me Lempäälässä uskomme, että voimme tulevaisuudessakin tarjota uusille asukkaille ja yrityksille hyvän vaihtoehdon ja kilpailukykyiset palvelut.

Olli Viitasaari
Kunnanjohtaja

PL 36, 37501 Lempäälä, p. 03 565 51 000, faksi 03 565 51 058
 kunta@lempaala.fi tai etunimi.sukunimi@lempaala.fi
 www.lempaala.fi

KUNNANVIRASTO

Kunnanjohtaja Olli Viitasaari, talousjohtaja Kari Auvinen, elinkeinojohtaja/Lempäälän Kehitys Oy:n toimitusjohtaja Kari Löytty, hallintopäällikkö Riitta Valkeejärvi, taloussuunnittelupäällikkö Terttu Kärki, henkilöstöpäällikkö täyttämättä 31.1.2012, toimistopäällikkö Topi Tolvanen, asuntosiihteeri Kirsti Hagström, maaseutupäällikkö Timo Perälampi, johtava rakennustarkastaja Risto Hämäläinen, ympäristöpäällikkö Tiia Levonmaa, tekninen johtaja Jaakko Hupanen, sosiaali- ja terveysjohtaja Raimo Nieminen, sivistysjohtaja Nina Lehtinen, vt. kirjastotoimenjohtaja Katja Savolainen, Lempäälä-opiston rehtori Raili Reini, vapaa-aikajohtaja Erkki Häkli

KUNNANVALTUUSTO

Pj. Tuula Petäkoski-Hult (sd.), I vpj. Heikki Hakala (kok.), II vpj. Maikki Hämäläinen-Ylikahri (kesk.)
 Jäsenet:

- SDP Riikka Kivelä, Jorma Kunnas, Paula Länsirinne, Mikko Nurminen, Juhani Ojala, Tuula Petäkoski-Hult, Esa Pyykkö, Arto Herala, Liisa Teeri, Kari Virtanen
- VAS Jenni Aho-Kemppainen, Hannu Lehikoinen, Tuula Linnusmäki, KOK Usko Gullstén, Heikki Hakala, Annina Herala, Hannu Kiviaho, Minna Koppanen, Kati Myllyniemi, Liisa Länsipuro, Vesa Papinsaari, Esko Ruottunen, Sirpa Seppä, Tuija Seppänen, Raimo Sirén, Päivi Söderström, Kari Tolonen
- KESK Hilka Frigård, Jaakko Hautamäki, Maikki Hämäläinen-Ylikahri, Juha Kuisma, Katariina Kähkölä, Mikko Kärki, Markku K.E. Mikkola, Pertti Salovaara
- KD Tauno Haapajoki, Markku Kuusjärvi, Sanna Oikarinen
- VIHR Killi Jokila, Johanna Järvinen-Taubert, Tiina Vaittinen, Saana Raatikainen
- PS Kirsi Kallio

KUNNANHALLITUS

Pj. Päivi Söderström (kok.), I vpj. Kari Virtanen (sd.), II vpj. Mikko Kärki (kesk.)
 Jäsenet:

- SDP Juhani Ojala
- VAS Tuula Linnusmäki
- KOK Vesa Papinsaari, Sirpa Seppä, Kari Tolonen
- KESK Irja Viljamaa
- VIHR Killi Jokila
- KD Sanna Oikarinen

Mänttä-Vilppula – taide- ja kulttuurikaupunki

Mänttä-Vilppula on vahvan teollisen perinteen omaava noin 11 500 asukkaan taide- ja kulttuurikaupunki Ylä-Pirkanmaalla. Kaupungin strateginen tulevaisuus nojaa lähivuosina aktiiviseen elinkeinopolitiikkaan, hyvään asumiseen sekä mainittuun taide- ja kulttuurikaupunki-imagoon.

Aktiivista elinkeinotoimea hoidetaan kaupungin oman organisaation lisäksi kahdessa kehitysyhtiössä sekä seudullisena seutuyhdistyksen voimalla.

Tavoittelemme vuoteen 2020 mennessä 300 uutta työpaikkaa nettomääräisenä.

Uusien työpaikkojen lisäksi koetamme varmistaa jo olemassa olevien yritysten säilymisen sekä kehittymisen ja osaavan työvoiman saatavuuden varmistamisen muun muassa yhteistyöllä koulutusorganisaatioiden kanssa.

Hyvän asumisen kaupunkina panostamme kunnallisten palveluiden toimivuuteen niin, että ne olisivat ajan- sekä asianmukaisia parhaalla mahdollisella tavalla. Lisäksi varmistamme, että meillä on jatkossa monipuolinen sekä vaihtoehtoja mahdollistava asuinpaikkatarjonta aina



väljästä maaseutumaisesta asumisesta kaupungin keskustan kerrostaloasumiseen. Tonttitarjontaa on tarkoitus jatkossakin ylläpitää sekä kehittää niin, että rakentaminen vilkastuu.

Taide- ja kulttuurikaupunkina olemme jo hyvällä tiellä alueella toimivien säätöiden sekä muiden yhteisöjen ansiosta. Vuonna 2014 Serlachius museoiden laajennushanke

nostaa kaupunkimme yhä korkeammalle tasolle kulttuurin näkökulmasta. Tulemme jatkossa panostamaan myös kaupunkina taiteeseen siten, että ympäristömme vastaa paremmin taide- sekä kulttuurikaupungin olemusta. Lisäksi rakennamme tulevaisuutta yhä enemmän matkailijoiden ja taideturistien varaan.

Mänttä-Vilppula on elinvoimainen seutu-kaupunki, joka tulevaisuuden haasteista huolimatta luottaa menestykseen ja menestymiseen. Kaupungin tahtotilana on pyrkiä varmistamaan onnistuminen omilla päätöksillä niissä tilanteissa, joissa se suinkin on mahdollista.

Esa Sirviö
Kaupunginjohtaja

Seppälän puistotie 15, 35800 Mänttä, PL 69, 35801 Mänttä, p. (03) 4888 11, faksi (03) 488 8500
kaupunki@manttavilppula.fi, etunimi.sukunimi@manttavilppula.fi
www.manttavilppula.fi

KAUPUNGINVIRASTO

Kaupunginjohtaja Esa Sirviö, kaupunginsihteeri Raili Pohjolainen, talousjohtaja Markus Auvinen, henkilöstöpäällikkö Heikki Kivinen, kaupunginlakimies Ilkka Nikmo, tekninen johtaja Erkki Viitanen, sivistysjohtaja Taina Peltonen, elinkeinoasiat toimitusjohtaja Ismo Korhonen, MW-Kehitys Oy

KAUPUNGINVALTUUSTO

Pj. Arto Pirttilahti (kesk.), I vpj. Riitta Tuominen (sd.), II vpj. Mira Anttila (kok.)

Jäsenet:

- SDP Martti Anttila, Katja Autonen-Lepistö, Ilkka Jatkola, Keijo Lepistö, Kai Lindroos, Esa Mikkola, Niina Peltola, Reijo Poikonen, Mika Roponen, Tero Rönni, Lasse Siltanen, Mirja Sunttila, Riitta Tuominen
- VAS Veli-Matti Honkamäki, Pentti Paananen, Anni Tiainen
KOK Mira Anttila, Paula Kuulusa, Kaija-Riitta Lahtinen, Heikki Nikander, Hannu Riekkola, Jaakko Vastamäki
- RYHMÄ HILKKA YLÄ-PYNNÖNEN Hilikka Ylä-Pynnönen
- VIHR Sari Riihonen, Tuija Rönköharju-Vessari, Jarno P. Vastamäki
- KESK Mikko Kivilahti, Jaakko Majaranta, Tauno Mäkelä, Alli Mäkinen, Marja-Riitta Nenonen, Minna Pietiläinen, Arto Pirttilahti
- KD Kari Anttila, Eveliina Pylvänäinen

KAUPUNGINHALLITUS

Pj. Jaakko Vastamäki (kok.), I vpj. Tero Rönni (sd.), II vpj. Jaakko Majaranta (kesk.)

Jäsenet:

- SDP Esa Mikkola, Auli Välimäki
- VAS Tiina Kytömäki
- KOK Paula Kuulusa
- VIHR Sari Riihonen
- KESK Alli Mäkinen

Nokian kaupunki on täällä

Nokia on kasvava, runsaan 32 000 asukkaan kaupunki Tampereen kaupunkiseudulla. Nokia tunnetaan vahvana teollisuuskaupunkina, jonka maaperässä ovat myös maailmanlaajuisesti tunnetuksi nousseen Nokia-konsernin juuret. Teollinen perinne ei ole ainoastaan historian havinaa, sillä teollisuus luo edelleen mahdollisuuksia kaupungin jatkuvalla kehitymiselle.

Vuosisikymmenten varrella elinkeinorakenteemme on muuttunut. Teollisuuden työpaikkoja on edelleen noin puolet kaikista työpaikoista, kun vielä 1970-luvulla kolme neljästä nokiaalaisesta oli teollisuuden palveluksessa. Uudet työpaikat syntyvät koko ajan enenevässä määrin palvelusektorille. Nokialla on noin 1 700 yritystä ja yli 11 000 työpaikkaa. Työpaikkaomavaraisuutemme on lähes 82 prosenttia.

Kolmenkulman yritysalue – uusien menestystarinoiden kasvualusta

Kolmenkulma on yksi tärkeimmistä kehittämis-kohteista elinkeinopolitiikassamme. Nokian, Tampereen ja Ylöjärven kaupunkien yhteinen Kolmenkulma on seutukunnan laajin yritysalue. Alueen nimi viittaa sen sijaintiin kolmen valtatie ja kolmen kaupungin risteyskohdassa. Yhdessä jo rakennettujen yritysalueiden kanssa Kolmenkulma muodostaa yhteensä yli 850 hehtaarin yrityskeskittymän. Uusi alue luo edellytyksiä uusien työpaikkojen syntymiselle tulevaisuuden vahvoille toimialoille.



Yhä useamman koti on täällä

Nokialla voi nauttia kauniista asuinympäristöstä ja ihmisläheisistä palveluista. Omakotitontit ja hyvät liikenneyhteydet ovat houkutelleet kaupunkiimme 2000-luvulla runsaasti uusia asukkaita. Etenkin lapsiperheet viihtyvät luonnonläheisillä asuinalueilla. Nokialta löydät kodin eri elämänvaiheisiin vaivatta.

Nokialle kaavoitetaan koko ajan uusia asuinalueita omakoti-, rivitalo- ja kerrostaloasumiseen. Pelkästään keskusta-alueelle odotetaan tulevan seuraavan 20 vuoden aikana lähes 4 000 uutta asukasta.

Tulevaisuuden Nokia

Tavoitteenamme on tukea nokiaalaisten hyvinvointia rakentamalla turvallista ja viihtyisää asuinympäristöä. Vahvistamme elinkeinorakennettamme luomalle edellytyksiä eri toimialojen yritystoiminnalle. Tuotamme palvelut tehokkaasti ja huolehdimme työntekijöidemme osaamisesta ja jaksamisesta. Tulevaisuudessa me nokiaalaiset elämme hyvää elämää vetovoimaisessa ja taloudellisesti vakaassa kaupungissa. Viihtyisässä ja turvallisessa kaupungissamme on monipuolinen palvelutarjonta. Menestyssemme perustuu aktiivisuuteen ja ennakkointiin.

Tapani Mattila
Kaupunginjohtaja

Harjukatu 23, 37100 Nokia, p. (03) 5652 0000, faksi (03) 5652 0016
kirjaamo@nokiankaupunki.fi tai etunimi.sukunimi@nokiankaupunki.fi
www.nokiankaupunki.fi

KAUPUNGINVIRASTO

Kaupunginjohtaja Tapani Mattila, talousjohtaja Pasi Virtanen, hallintojohtaja Pauliina Mäenpää, elinkeinopäällikkö Henry Moisio, henkilöstöpäällikkö Vesa Koskinen, kaupungininsinööri Simo Latva, kaupunginarkkitehti Asko Riihimäki, kaupungingeodeetti Kari Pinola, rakennus-tarkastaja Ulla-Kirsikka Vainio, ympäristönsuojelupäällikkö Ahto Penttinen, perusturvajohtaja Tarja Marjamäki, vs. koulutoimenjohtaja Matti Helin, vapaa-aikapalvelujohtaja Kaisa Kirkko-Jaakkola, työväenopiston rehtori Ritva Tainio, vs. tiedottaja Katja Lehtinen.

KAUPUNGINVALTUUSTO

Pj. Arja Laitinen (sd.), I vpj. Päivi Kilpikari (kok.), II vpj. Taina Nuutinen (vas.)
Jäsenet:

- SDP Auli Aaltonen, Marko Asell, Orvokki Grönroos, Kalevi Heinonen, Arja Laitinen, Roope Lehto, Janne Makkonen, Tuomo Nenonen, Sisko Nevala, Raija Nurminen, Raisa Hiltunen, Reino Ojala, Paavo Saarinen
- KOK Auli Arpiainen, Jari Haapaniemi, Pasi Hälli, Päivi Kilpikari, Asko Kirveskari, Jarmo Kork, Johanna Matikka, Mika Kunnari, Esa Martikkala, Erkki Mekkonen, Piila Paalanen, Jari Porraslampi, Timo Vuorisalo
- VAS Pertti Ahtola, Matti Haapala, Kristiina Hyyti, Seppo Kallio, Toivo Keränen, Anneli Lehtonen, Taina Nuutinen, Mervi Veijola, Rauli Virolainen
- VIHR Marjatta Ainasoja, Anitta Forssén, Minna Järvinen, Leo Lähde, Jukka Pulakka, Ilona Raitakari
- KESK Tuula Jokinen, Esko Pulakka, Janne Siuvo
- SKP Herkku Hernesniemi, Tuula Palomäki, Eero Salonen
- DEMOKRAATTINEN OIKEISTORYHMÄ Mika Ala-Uotila
- PS Tuomo Isokangas, Mika Laakso
- KD Tarja Luukko

KAUPUNGINHALLITUS

Pj. Esa Martikkala (kok.), I vpj. Raija Nurminen (sd.), II vpj. Kai Flink (vas.)
Jäsenet:

- SDP Sisko Nevala, Seppo Parkkali
- KESK Janne Siuvo
- KOK Jarmo Kork, Piila Paalanen
- VIHR Minna Järvinen

Orivesi – hallittua kasvua

Oriveden yleinen tilanne on varsin vakaa ja se mahdollistaa kuntalaisille hyvät palvelut ja viihtyisän ympäristön. Vaikka talouskriisin uhkakuvat ovat olleet jokapäiväisiä, niin päivittäiseen elämänmenoon ne eivät ole vielä merkittävästi vaikuttaneet.

Orivedellä on vastattu tulevaisuuden palvelu- ja kehittämistarpeisiin useilla tärkeillä investoinneilla. Terveyskeskus peruskorjattiin, uusi paloasema ja uusi päiväkotitoimitus ovat juuri valmistuneet. Oriveden investointitarpeet eivät kuitenkaan lopu tähän, vaan lähivuosina on useita uusia kohteita odottamassa, muun muassa Keskuskoulu, jätevedenpuhdistamo, uusi päiväkotitoimitus. Talous kiristyy ja investointien rahoitus on ongelmallista ja ilman lainanottoa niistä ei selvitä, mutta nämä investoinnit ovat välttämättömiä Oriveden asukkaiden ja paikkakunnan kehittämisen kannalta.

Orivesi tavoittelee hallittua kasvua ja toimimme aktiivisesti osana Tampereen kaupunkiseutua. Oriveden kaupungin kannalta Tampereen kaupunkiseutuyhteistyö vahvistaa hyvin Oriveden omia kehittämistavoitteita niin maankäytössä, palveluissa ja asumisessa kuin liikenneyhteyksien kehittämisessäkin. Yksi konkreettinen yhteistyöratkaisu tehtiin,



kun Oriveden ja Tampereen valtuustot hyväksyivät kesällä 2011 yhteistoimintasopimuksen sosiaali- ja terveydenhuollon järjestämiseksi yhteistoiminta-alueella, jossa Tampere on isäntäkunta.

Maamme uusi hallitus on aloittanut laajan kuntauudistuksen valmistelun, jossa tarkastelukohteena on koko kuntakenttä. Tätä vuoden 2012 alussa luvattua ehdo-

tusta odotellaan mielenkiinnolla. Millainen uusi kuntakartta on, ja millä keinoilla kuntia ohjataan uuteen rakenteeseen, ovat vielä avoimia kysymyksiä. Orivedellä hanketta seurataan tarkasti ja arvioidaan tulevia vaihtoehtoja, jotta tulevaisuudessa voidaan turvata alueen kehittyminen ja kuntalaisten palvelut parhaalla mahdollisella tavalla.

Orivedellä on paljon vahvuuksia ja mahdollisuuksia, jotka antavat eväät menestykseen tulevana vuosina. Hyvää yhteistyötä tarvitaan niin paikallisesti, seudullisesti ja koko maakunnan tasolla, jotta tulevaisuudessa Orivesi ja Pirkanmaa ovat entistäkin vahvempia ja veto-voimaisempia.

Juha Kuusisto
Kaupunginjohtaja

Keskustie 23, PL 7, 35301 Orivesi, p. (03) 565 56 000, faksi (03) 565 56 190
orivesi.kaupunginvirasto@orivesi.fi tai etunimi.sukunimi@orivesi.fi
www.orivesi.fi

KAUPUNGINVIRASTO

Kaupunginjohtaja Juha Kuusisto, hallintojohtaja Timo Toivonen, talousjohtaja Marjatta Lilja, asuntosihteeri Päivi Rikala, tekninen johtaja Antti Jortikka, maankäyttöinsinööri Päivi Valkama, rakennustarkastaja Arto Viskari, ympäristösihteeri Tarja Viteli, sosiaali- ja terveysjohtaja Kari Rannautio, kasvatus- ja opetusjohtaja Pauliina Pikka, liikuntapäällikkö Kiti Ruissalo

KAUPUNGINVALTUUSTO

Pj. Riitta Jakara (sd.), I vpj. Kalle Uotila (kesk.), II vpj. Antti Nieminen (kok.)

Jäsenet:

- SDP Matti Autio, Markku Hietanen, Heidi Jakara, Riitta Jakara, Jussi Järvinen, Markku Kallio, Nina Lahtinen, Elo Lepo, Jyrki Salminen, Tarmo Viskari
- VAS Anne Kahelin, Irma Koskela
- KOK Yrjö Ala-Mutka, Juha Haikka, Kaarlo Honkaniemi, Kaarina Jokinen, Erkki Korri, Antti Nieminen, Päivi Nikkilä, Mikko Rissanen, Heikki Salomaa, Jussi Viljanen
- KESK Ritva Ahonen, Matti Koppanen, Marjo Mäkinen-Aakula, Mikko Salkolahti, Jari Salmi-
nen, Mirja Tuomaala, Kalle Uotila
- VIHR Paula Nurminen
- KD Riitta Jaakkola, Erkki Jääskelä, Heikki Lähteenmäki, Tarja Saurio
- PS Timo Lappi

KAUPUNGINHALLITUS

Pj. Jussi Viljanen (kok.), vpj. Jussi Järvinen (sd.)

Jäsenet:

- SDP Nina Lahtinen, Tarmo Viskari
- KOK Kaarlo Honkaniemi, Kaarina Jokinen
- KESK Ritva Ahonen, Mikko Lääveri
- KD Tarja Saurio

Parkano – kaupan ja teollisuuden keskus

Parkanon kaupunginvaltuusto on määritellyt kaupunki-strategiassa vision 2015 seuraavasti:

”Parkano on seutukunnallinen kaupan ja teollisuuden keskus, joka tarjoaa kuntalaisille kattavat ja laadukkaat palvelut turvallisessa ja luonnonkauniissa ympäristössä.”

Parkanon vahvuutena ovat maantieteellinen sijainti kasvien kaupunkiseutujen lähistöllä ja erinomaiset liikenneyhteydet sekä realisoitavissa olevat mahdollisuudet laadukkaaseen, luonnonläheiseen asuinrakentamiseen ja elinkeinoelämän sijoittumiseen.

Parkanossa elinkeinoelämän keskeisiä tekijöitä ovat perinteikkäät teollisuuden alat: metalliteollisuus, metsä- ja puunjalostusteollisuus sekä viime vuosina kasvanut muoviteollisuus.

Kattavat julkiset palvelut ja yksityisen sektorin laaja palvelutarjonta tuovat kaupunkiin dynaamista henkeä ja yritteliäisyyteen kannustavaa kulttuuria. Kaupunkikuvaa vilkastuttavat Parkanon vetovoimainen ostoskeskittymä, joka houkuttelee asiakkaita koko seutukunnan



alueelta sekä vilkkaasti liikennöidyltä kolmostieltä. Vielä käyttämätön voimavara on Parkanon asemanseutu, jonka kehittäminen on merkittävää jopa koko maakunnan näkökulmasta.

Parkanossa oli noin 7000 asukasta. Väestömäärän kehityksen suunta on lievästä laskusta hidastunut. Positiivista väestökehitystä pyritään tukemaan ja edesauttamaan kai-

kin keinoin. Parkanon onnistunut markkinoiminen houkuttelevana kotikuntana, sekä kriittisten menestystekijöiden löytäminen muuttovoi-ton aikaansaamiseksi ovat strategiakauden keskeisiä haasteita.

Väestön vähenevän kehityksen ja ikäännyvän väestörakenteen pohjalta Parkano on neuvotellut palvelujen turvaamisesta kuntaliitoksella Jämijärven ja Kankaanpään kanssa. Taustalla vaikuttaa myös valtion kaavailema kuntarakennemuutos.

Jarkko Malmberg
Kaupunginjohtaja

PL 14, 39701 Parkano, p. (03) 44331, faksi (03) 443 3200
kaupunki@parkano.fi tai etunimi.sukunimi@parkano.fi
www.parkano.fi

KAUPUNGINVIRASTO

Kaupunginjohtaja Jarkko Malmberg, talouspäälikkö Sirpa Teuho, tekninen johtaja Jarmo Kyösti, rakennustarkastaja Pertti Huhtala, terveys- ja ympäristötarkastaja Taina Bister, ma. asuntosiihteeri Raisa Karinsalo-Manninen, perusturvajohtaja Vuokko Kuusiluoma, johtava lääkäri Matti Rajamäki, sivistysjohtaja Harri Hiitti, vapaa-aikatoimen johtaja (virka avoimena), kirjastotoimenjohtaja Paula Latvajärvi, maaseutusiihteeri Ari Kortessalo. Elinkeinoasiat: Kehitys-Parkki Oy, Jari Pihlajamäki

KAUPUNGINVALTUUSTO

Pj. Ari Lamminmäki (kesk.), I vpj. Heikki Mettomäki (kok.), II vpj. Jyrki Uotila (sd.), III vpj. Klaus Myllymäki (peruss.)

Jäsenet:

- SDP Väinö Järvenmäki, Mauri Kuivanen, Jaana Männikkö, Tapio Ristamäki, Jyrki Uotila
- VAS Mikko Kivioja, Leevi Leppänen
- KOK Marja Kallioniemi, Hannu Laholuoma, Reijo Lempinen, Heikki Mettomäki, Saara Viitaharju
- KESK Hanna Eloranta, Perttu Kovesjärvi, Ulla Kuivanen, Arto Kuusijoensuu, Ari Lamminmäki, Mauri Lielähti, Jouko Marttila, Taina Niiranen, Pertti Runsas, Tarja Sovisaari
- PS Janne Heinola, Klaus Myllymäki, Kalevi Niemenmaa, Reijo Ojennus, Jari Sammatti

KAUPUNGINHALLITUS

Pj. Hannu Laholuoma (kok.), I vpj. Ulla Kuivanen (kesk.), II vpj. Reijo Ojennus (peruss.), III vpj. Tapio Ristamäki (sd.)

Jäsenet:

- KESK Mauri Lielähti, Jouko Marttila, Tarja Sovisaari
- SDP Jaana Männikkö
- PS Airi Niemenmaa
- KOK Marja Kallioniemi

Palvelujen Pirkkala

Pirkkala on Tampereen kaupunkiseudulla, Pyhäjärven rannalla sijaitseva kunta, joka tunnetaan paitsi historiastaan, myös palveluistaan ja koulutusta väestöstään.

Pirkkalan kunta syntyi nyky muodossaan 1920-luvulla, mutta ennen nyky muotoista kuntaa oli vehreällä, hyvistä kulkuyhteyksistä ja ahkerista kauppamiehistä tunnetulla alueella ollut asutusta jo vuosisatojen ajan. Historiallinen Suur-Pirkkala piti sisällään valtaosan koko nykyisen Pirkanmaan maakunnasta. Nykyään Pirkkalan naapureita ovat Tampereen lisäksi Nokian kaupunki sekä Lempäälän ja Vesilahden kunnat.

Asukkaita Pirkkalassa on yli 17 000, ja väkimäärä nousee tasaisesti. Pirkkala onkin 2000-luvun alusta saakka ollut eräs Pirkanmaan väestömäärältään nopeimmin kasvavista kunnista; työssäkäyvien, korkeasti koulutettujen nuorten aikuisten muuttoliikkeen menestyjä. Koulutustaso Pirkkalassa onkin kolmanneksi korkein koko Suomessa: jatkotutkinnon suorittaneiden osuus 15 vuotta täyttäneiden ryhmässä on lähes 74 %.



Pirkkala on Tampereen lisäksi ainoa kunta Suomessa, missä on käytössä pormestarijärjestelmä. Pormestarin ja perinteisen virkamiesjohtajan suurin ero on siinä, että pormestari on vaaleilla valittu luottamushenkilö, jonka toimikausi kestää korkeintaan kunnanvaltuuston toimikauden ajan. Pormestarijärjestelmä on Pirkkalassa osoittanut toimivuutensa, ja kunta on

strategiassaan sitoutunut järjestelmän kehittämiseen myös tulevaisuudessa.

Mikä Pirkkalasta tekee niin houkuttelevan? Kunnan terveyspalveluja on pidetty kehujen arvoisina, ja lapsiperheistä huolehditaan esimerkillisesti. Eräs menestystekijä on varmasti myös kunnan sijainti, sillä valtaosa koko Suomen väestöstä asuu alle 200 kilometrin päässä kuntakeskuksesta. Pirkkala on osa Tampereen jatkuvasti kehittyvää kaupunkiseutua, joka tarjoaa asukkaalleen puhtaan luonnon, kulttuurin ja monipuolisten palvelujen parhaat puolet samassa paketissa.

Helena Rissanen
Pormestari

Suupantie 11, 33960 Pirkkala, p. (03) 565 24000, faksi (03) 565 24019
 kunta@pirkkala.fi tai etunimi.sukunimi@pirkkala.fi
 www.pirkkala.fi

KUNNANVIRASTO

Pormestari Helena Rissanen, kansliapäällikkö Oskari Auvinen, hallintojohtaja Olli Niemi, talousjohtaja Anssi Koski, elinkeinojohtaja Erkki Korkala, henkilöstöjohtaja Jenni Harjula, tekninen johtaja Ari Kulmala, kaavoitusjohtaja Matti Jääskeläinen, rakennustarkastaja Juhani Ruponen, ympäristöterveyspäällikkö Outi Lepistö, ympäristösihteeri Vesa Vanninen, vs. perusturvajohtaja Paula Paavilainen, ylilääkäri Pirkko Ranki, sivistystoimenjohtaja Markku Valkamo, kirjastotoimenjohtaja Eija Saramäki, vapaa-aikapäällikkö Tero Saatsi

KUNNANVALTUUSTO

Pj. Pertti Skogberg (kok.), I vpj. Raili Naskali (kesk.) II vpj. Helena Pulkkinen (sd.)
 Jäsenet:

- SDP Tero Lahti, Raimo Lehtinen, Kai-Pekka Mattila, Sirpa Pajunen, Rauno Pentti, Helena Pulkkinen, Helena Rissanen, Marko Ruusunoksa, Emmi Saari, Tapani Vainio
- VAS Harri Aalto, Jouni Kallioluoma, Mikko Kuoppa, Rauno Lehtinen
- KOK Maija Aalto, Jukkamatti Hiltunen, Pirkko Jartti, Jukka Kuusisto, Anna-Maija Lahtinen, Vesa Lammi, Mauno Rissanen, Hannu Routamaa, Antero Saksala, Elina Savilahti, Marika Silvan-Väliharju, Pertti Skogberg, Jukka Tammi, Hannu Vallas, Tomi Väätäinen
- KESK Tauno Isotalo, Raili Naskali, Matti Pirhonen
- VIHR Niina Ahola, Pirjo Jukarainen, Riku Merikoski, Matti Näsi, Tuuli Rajala, Arja Rinneaho, Kari Talasmäki, Aki Vainio
- KD Tapio Kangasniemi, Markku Ylipää
- PS Armi Kärki

KUNNANHALLITUS

Pj. Helena Rissanen (sd.), I vpj. Jukkamatti Hiltunen (kok.), II vpj. Arja Rinneaho (vihr.)
 Jäsenet:

- SDP Sami Palola, Tapani Vainio
- VAS Rauno Lehtinen
- KOK Maija Aalto, Marika Silvan-Väliharju
- VIHR Teppo Hoikkala, Pirjo Jukarainen
- PS Armi Kärki

Punkalaidun – Suomen kaunein kunnantalo ja tanssilava samassa kunnassa

Punkalaitumen kunta on modernisti maalainen kunta. Kunnan tahto olla itsenäinen muttei yksinäinen toimija maakunnassa, vaatii toiminnalta paljon. Sitä työtä onkin kunnassamme totuttu tekemään.

Paikallinen kylänväki on ahkerasti työllistänyt itsensä ja pääosin siksi kuntamme työtömyysaste on maakunnan alhaisin. Laajakaistayhteydet ovat työlistalla ja muutoinkin sähköisten palvelujen kehittäminen käynnissä.

Sähköinen media on ajankohtainen kuntamme kohdalla monella tapaa. Vuonna 2012 Punkalaidun tulee tunnetuksi myös maakuntamme ulkopuolella. MTV3-kanavalla näytetään tosi-tv -sarja *Kunta nimeltä Punkalaidun*.

Tämä kahdeksanosainen sarja tulee kertomaan tarinoita kuntamme asukkaiden elämästä ja arjesta. Tämä on mahdollisuus niille kaupunkilaisille, jotka ovat kyllästyneet kaupungin kovaan ja kiireiseen elämänmenoon. Sarjan avulla voi tutustua Punkalaitumeen ja sitä kautta saada makupalan kunnan arkipäivästä. Katsojalle voi tulla mieleen, että elämässä on myös muita vaihtoehtoja. Kaikki voivat valita elämäntapansa. Punkalaidun tarjoaa tähän erinomaiset arjen perusarvot: yhteisöllisyys ja



maanläheisyys. Kunta on ihmisen kokoinen kunta.

Paikkakuntaa on kohdannut myös erikoislaatuinen ilmiö ja sinällään onni: kunta on erikoistunut Suomen kauneintitteliin. Kunnantalomme on äänestetty vuonna 2009 Suomen kauneimmaksi kunnantaloksi.

Puurakenteinen komistus onkin mitä hienoin puusepäntöyden taidonnäyte. Tanssi-

taitonsa voi näyttää tanssilava Särkässä, jota ylläpitää Punkalaitumen Kunto ry. Särkkä onkin yksi kuntamme tunnetuin kohde ja se on valittu Suomen kauneimmaksi ja parhaaksi tanssilavaksi vuonna 2010. Sieltä on monen hämäläisen parin yhteiselo aikoinaan alkanut. Kouluruokailunkin osalta olemme saaneet maininnan maan parhaasta ruoasta. Keittiömme valmistavat oikeata lähiruokaa sekä koululaisille että vanhuksille palvelutalolla.

Eikä tässä kaikki – keskustamme on nimetty kansallisesti arvokkaaksi kulttuurimaisemaksi. Nauhamainen kylänraittimme on täynnä suomalaisen rakennusperinteen helmiä. Kyllä tänne passaa tulla kylään, jollei jopa asumaan!

Heidi Rämö
Kunnanjohtaja

Vesilahdentie 5, 31900 Punkalaidun, p. (02) 760 801, faksi (02) 760 80223
kunta@punkalaidun.fi tai etunimi.sukunimi@punkalaidun.fi
www.punkalaidun.fi

KUNNANVIRASTO

Kunnanjohtaja Heidi Rämö, hallinto- ja talousjohtaja Tarja Hietalahti, tekninen johtaja Seppo Rytky, kunnanrakennusmestari Pasi Hynnä, rakennustarkastaja Tuula Mikkola, perusturvajohtaja Anne Hokkanen, sivistystoimen toimialapäällikkö, rehtori Hannu J. Paukku, vapaa-aikatoimensihteeri Jorma Leppänen, kirjastotoimenjohtaja Raimo Jokinen

KUNNANVALTUUSTO

Pj. Marja Vakkala (sd.), 1. vpj. Outi Uusi-Kouvo (kesk.), 2. vpj. Martti Mölsä (ps.)

Jäsenet:

- SDP Pekka Heliniemi, Petri Korhonen, Antti Reunanen, Marja Vakkala
- VAS Jouko Mäkelä
- KOK Arto Asa, Sirkka Madekivi, Ari Poutala, Matti Roukka
- KESK Sami Ali-Rantala, Timo Karunen, Juha Kouvo, Martti Lehtelä, Teuvo Lähdeniemi, Jouni Mäkelä, Tomi Ojanen, Maria Seppä, Outi Uusi-Kouvo
- PS Martti Mölsä, Ari Prihti

KUNNANHALLITUS

Pj. Ari Poutala (kok.), vpj. Timo Karunen (kesk.)

Jäsenet:

- KESK Teuvo Lähdeniemi, Maria Seppä
- KOK Sirkka Madekivi
- SDP Hanna Laakso, Antti Reunanen

Pälkäne – hyvää työllisyyttä ja työpaikkaomavaraisuutta

Pälkäneen kunta suuntaa kohti tulevaa kehittämisspennistuksin. Vuoden 2011 loppupuoliskolla alkanut kehityskuvatyo ja strategian päivittäminen jatkuvat ja saavat päätöksensä vuoden 2012 aikana.

Kehityskuvatyössä haetaan maankäytön suunnittelulle pitkäntähtäimen ratkaisuja päätöksen teon tueksi tuleville vuosille. Painotuksina nousevat esille maankäyttö asumiseen, yrittämiseen ja vapaa-ajan asumiseen ja niitä tukevat liikenneväylät ja energiaratkaisut.

Pälkäneelle asukkaiden ja elinkeinoelämän sijoittumista on haitannut viime aikoina tonttipula, johon ratkaisua haetaan nyt kehityskuvatyöstä. Samassa yhteydessä tarkastellaan palveluiden, niin julkisten kuin yksityistenkin, sijoittumista sekä virkistys- ja kulttuurillisten alueiden säilyttämistä. Suunnitteilla oleva Maaseutupuisto-hanke tuo näkyville kaikenikäisille pälkäneläisille ja kunnassa vieraileville hienot ranta- ja kulttuurimaisemat.

Kuntastrategian päivittäminen on osa kehityskuvatyötä, jossa konkreettisilla toimenpiteillä katsotaan lähitulevaisuuteen. Strategiasta tullaan näkemään vuoden 2012 aikana Pälkäneen kunnan kärkiasiat, joita toteuttamalla Pälkäneen kilpailukyky säilyy ja paranee vetovoimaisena maaseutumaisena kuntana.



Tämä tuo vaihtoehdon kaupunkimaiselle asumiselle ja yrittämiselle.

Pälkäneen ehdottomia vetovoimatekijöitä ovat luonto, vesistö ja kulttuurimaisemat. Nämä yhdistettynä innovatiiviseen elinkeinopolitiikkaan muun muassa ekologiseen lähiruuan tuottamiseen tuovat onnistuessaan uudenlaista yrittäjyyttä. Pälkäne hakee mahdollisuuksia innovatiiviseen elinkeinopolitiikkaan selvittämällä luonnosta saatavat aineettomat ja aineelliset hyödykkeet, ekosysteemipalvelut. Elinkeino-

politiikkaa tukee kehityskuvatyon ja strategian päivityksen lisäksi Yrityspalvelukeskus, joka yhdessä kumppaneidensa kanssa antaa käytännön tukea ja neuvontaa niin kunnassa jo toimiville yrityksille kuin yritystoimintaa suunnitteleville.

Pälkäneen työllisyys ja työpaikkaomavaraisuus on perinteisesti ollut Pirkanmaan parhaimpia. Tämä kärkipaikka halutaan säilyttää myös jatkossa tukemalla nuoria löytämään mahdollisuuksia työelämään opiskelun tai harjoittelupaikan avulla. Samalla turvataan jatkosakin kunnassa toimivien yritysten työvoiman saatavuus. Tätä tehdään aktiivisella työllisyys- ja elinkeinopolitiikalla.

Esko Arasalo
Kunnanjohtaja

Keskustie 1, 36600 Pälkäne, p. (03) 57 911, faksi (03) 536 1050
palkane@palkane.fi, etunimi.sukunimi@palkane.fi
www.palkane.fi

KUNNANVIRASTO

Kunnanjohtaja Esko Arasalo, ma. kehittämisspäälikkö Tuula-Maria Mattila, hallintojohtaja Maija-Riitta Mäkitalo, kamreeri Toni Leino, tekninen johtaja Hanna-Kaisa Lahtisalmi, vesihuoltol. käyttöpäälikkö Sari Pilli, ympäristönsuojelusihteeri Hannu Niukkanen, rakennustarkastaja Anitta Käenniemi, II rakennustarkastaja Asko Lähdeaho, perusturvajohtaja Janita Koivisto, päivähoidon johtaja Marja-Liisa Lehto, vanhustyön johtaja Liisa Ihalainen, sivistystoimenjohtaja Mauri Nest, kirjastotoimenjohtaja Seija Heikkilä, nuoriso-kulttuurisihteeri Kaija Turunen, liikunta- ja vapaa-aikasihteeri Petri Ketola, maaseutuasiamies Maija Kaivola (Orivesi), maaseutusihtheeri Marja Lehtinen, Luopioisten palvelupiste (Orivesi)

KUNNANVALTUUSTO

Pj. Petri Urkko (kesk.), I vpj. Eero Laesterä (kok.), II vpj. Maria Aho (sd.)

Jäsenet:

- SDP Maria Aho, Timo Ailio, Tom Hirmukallio, Hanna Keino, Anita Lindholm, Pasi Lindholm
- KESK Jyrki Ahola, Matias Hilden, Jukka Kittilä, Esko Koskenvesa, Heidi Rantala, Matti Rulja, Petri Urkko
- KOK Janne Helmikkala, Matti Järvinen, Arja Kokkola-Ahava, Eero Laesterä, Antti-Jussi Mikkola, Esko Pelttonen, Jarkko Pihkala, Rainer Zeitlin
- YL MEPÄ Jukka Laurila, Matti Norokorpi
- VIHR Jyri Kankila
- VAS Vilho Nikkanen, Perttu Pohjanperä

KUNNANHALLITUS

Pj. Antti-Jussi Mikkola (kok.), I vpj. Timo Ailio (sd.), II vpj. Jukka Kittilä (kesk.)

Jäsenet:

- SDP Hanna Keino, Anita Lindholm
- KESK Heidi Rantala
- KOK Arja Kokkola-Ahava, Jarkko Pihkala
- YL MEPÄ Matti Norokorpi

Ruovesi – luonnonkaunis ja kalaisa

Ruovesi on vanha emäpitäjä ja tunnettu luonnonkauneudesta ja kalaisista vesistöistään. Tästä johtuen Ruoveden teollisten työpaikkojen synty perustui metsiin, jota vesistöjen varrelle syntyneet sahat tehokkaasti hyödynsivät. Ruovesi tunnettiin sahojen pitäjänä – toimihan Ruovedellä 1980-luvulle asti seitsemän vientisahaa.

Voimakas teollinen rakennemuutos johti siihen, että sahatyöpaikat menetettiin. Se herätti myös kunnan monipuolistamaan teollista työpaikkarakennetta, jotta kunta säilyisi asuttuna ja verotulot kuntalaisille tarjottaviin palveluihin riittäisivät.

Tässä tehtävässä onnistuttiinkin rakentamalla vuokra- ja lunastussopimuksin toimitiloja yrityksille, jotka hoitivat oman ja tärkeimmän osuuden – työpaikkojen synnyttämisen. Ruoveden suurin työnantaja on Inwidoor -konserniin kuuluva Pihla-tuotemerkillä ikkunoita ja



ovia valmistava tehdas, joka työllistää yli 200 työntekijää.

Ruovesi panostaa myös viihtyisään asumiseen. Ensi vuonna otetaan käyttöön noin 16 hehtaarin suuruinen asuntoalue, jonka markkinointi on jo aloitettu. Ruovesi haluaa profiloitua hyvät ja kattavat kunnalliset palvelut tarjoavana asumiskuntana.

Ruovedellä on noin 2 500 vapaa-ajan asuntoa. Rakentamisen elvyttämiseksi Ruovedellä on vireillä myös koko kuntaa kattava ranta-osayleiskaava. Tällä hetkellä vapaa-ajan asunnot rakennetaan ympärivuotiseen käyttöön. Ruovedellä ei vastusteta kehitystä, jossa mahdollisimman moni vapaa-ajan asunto muutetaan vakituiseen asumiskäyttöön.

Markku Raiskinmäki
Kunnanjohtaja

Ruovedentie 30, 34600 Ruovesi, p. (03) 486 111, faksi (03) 486 1303
etunimi.sukunimi@ruovesi.fi
www.ruovesi.fi

KUNNANVIRASTO

Kunnanjohtaja Markku Raiskinmäki, talousjohtaja Eeva Kyrönviita, elinkeinoasiamies Vuokko Mäenpää, sivistystoimenjohtaja Eija Saarela, tekninen johtaja Harri Apell, rakennus-tarkastaja Mirja Tiensuu, kirjastotoimenjohtaja Outi Ylinen, maaseutusihtheeri Asko Jussila

KUNNANVALTUUSTO

Pj. Jukka Majala (kesk.), I vpj. Outi Kokko (vas.), II vpj. Kari Kangaspeska (kok.)
Jäsenet:

- SDP Päivi Koivunen, Urpo Kosonen, Jukka Salmela, Marita Västilä, Virpi Ylitalo
VAS Tatjaana Huhtala, Outi Kokko, Vesa Leinonen, Leo Nyykooli
- KOK Timo Ikkala, Kari Kangaspeska, Marko Kivi, Irja Kärkelä, Riikka Lassila, Usko Nieminen,
Jussi Salmi, Kari Tervalta
- KESK Jyrki Jokinen, Juha-Pekka Lehminiemi, Pertti Lehto, Jukka Majala, Jouni Neste, Ari
Tuominen
SIT Pentti Havanka, Seppo Keskinen, Tapani Salonen, Anita Viljanmaa

KUNNANHALLITUS

Pj. Timo Ikkala (kok.), vpj. Virpi Ylitalo (sd.)
Jäsenet:

- SDP Urpo Kosonen
- VAS Tatjaana Huhtala
- KOK Marko Kivi, Riikka Lassila
- KESK Jyrki Jokinen, Toivo Meronen
- SIT Anita Viljanmaa

Sastamala – kirjoja, yrittäjyyttä ja monimuotoista asumista

Sastamalan kaupunki syntyi kuntaliitoksen tuloksena vuoden 2009 alussa. Kuluneiden kolmen vuoden aikana Sastamala on tullut pikkuhiljaa tutummaksi niin Pirkanmaalla kuin muuallakin Suomessa, mutta työtä tälläkin saralla vielä riittää.

Miten saada uutta nimeä kantava kaupunki Suomen kartalle? Miten käyttää hyväksi jo ennestään olemassa olleet vetovoimatekijät?

Sastamalassa näitä asioita miettimään perustettiin bränditoimikunta, jonka jäseniksi kutsuttiin sastamalalaisia virkamiehiä ja yrityselämän edustajia. Toimikunnan työllä oli selkeä tavoite: käydä läpi Sastamalan vahvuudet ja vetovoimatekijät, poimia niistä helmet ja jätetään ajatukset tulevaisuuteen suuntaavaksi brändiksi.

Brändi tarkoittaa yhden määritelmän mukaan sitä mielikuvaa, joka ihmisillä kyseisestä asiasta on. Brändi ei saa olla tuulesta tempaistu, vaan sen pitää aina rakentua jo olemassa olevalle pohjalle. Sastamalan brändityön kivijalaksi löytyi kolme vahvuutta, joille kolmikantainen brändistrategia saattoi rakentua: kirjakaupunki-imago, elinvoimainen yrittäjyys ja monimuotoisen asuminen sopivan kokoisessa kaupungissa.

Kirjakaupunki-imagoa tukevat Herra Hakkaraisen talo, Vanhan kirjallisuuden päivät sekä uusimpana kesällä 2009 avattu Suomalaisen kirjan museo Pukstaavi.

Suomen korkein yrittäjyysaste ja edelläkävijän rooli yritystoiminnan ja koulutuksen yhteis-



työssä tekevät Sastamalasta jo nyt yrittäjyyden kaupungin. Asumisen ja elämisen mielekkäisyys taas löytyy kaupunkia ympäröivästä luonnosta, Rautaveden kansallismaisemasta ja sopivasti kaupunkimaisesta sykkeestä.

Brändi pohjaa siis olemassa olevalle, mutta säilyäkseen brändin pitää kehittyä ja lunastaa sille asetetut tavoitteet. Sastamalan brändityö-

ryhmän suurin haaste olikin asettaa brändille sellaiset realistiset tavoitteet, jotka kuitenkin haastavat brändin kehittymään ja pysyvät linjassa kaupungille asetettujen strategisten tavoitteiden kanssa.

Kirja-teeman alla Sastamalan seuraava tavoite on kaupungin omistukseen kokonaisuudessaan hankitun kirjakorttelin käyttöönotto, yrittäjyyden tavoitetilaksi on asetettu sijoittuminen kuntien kärkeen elinkeinopolitiikassa ja yritysten toimintaedellytyksien tukemisessa sekä palvelueurojen jääminen Sastamalaan.

Asumisen brändiarvoa nostetaan kaavoittamalla kiinnostavia tulevaisuuden asuntoalueita ja kehittämällä liike-elämän palveluja. Yhdistämällä kaupungin päättäjien, yrityselämän ja muiden tärkeiden sidosryhmien voimat ja yhteen hiileen puhaltamalla Sastamalan brändi saa uutta voimaa ja kaupunki vetovoimaisine kärkineen nousee koko kansan tietoisuuteen.

Paavo Salli

Sastamalan kaupunginjohtaja

Aarnontie 2 A, 38200 Sastamala, p. (03) 52131, faksi (03) 52134099
sastamala@sastamala.fi, www.sastamala.fi

KAUPUNGINVIRASTO

Kaupunginjohtaja Paavo Salli, apulaiskaupunginjohtaja Jaakko Erjo, elinkeinojohtaja Mikko Nieminen, työvoiman palvelukeskuksen johtaja Tuija Rantala, maaseutupäällikkö Keijo Lakkinen, maaseudun kehittämispäällikkö Katariina Pyly, lomituspäällikkö Raili Puro, liikuntapäällikkö Veli-Matti Tapio, kulttuurijohtaja Arja Valtonen, Sastamalan Opiston rehtori Tiina Kopalainen, sosiaali- ja terveysjohtaja Päivi Tryyki, johtava ylilääkäri Teija Kulmala, asumispalvelujohtaja Marketta Roinisto, terveysvalvonnan johtaja Risto Ekonen, perhe- ja sosiaalipalvelujen johtaja Katja Tommiska, vammaispalvelupäällikkö Susanna Jukarainen, kasvatustoiminnan johtaja Pekka Kares, varhaiskasvatuksen päällikkö Pirjo Päivärinta, perusopetuksen päällikkö Elina Jaakkola, nuorisotyön päällikkö Kirsti Köykkä, kaavoituspäällikkö Jorma Tuomisto, yhdyskuntatekniikan päällikkö Kauko Vainiomäki, Sastamalan veden johtaja Jaakko Erjo, rakennustarkastaja Timo Iso-Ketola, Sastamalan tilakeskuksen johtaja Jaakko Erjo, kiinteistöpäällikkö Heikki Aho, rakennuttajapäällikkö Jukka Ojanen, talousjohtaja Elina Alajoki, hallintojohtaja Hannu Nikkilä, henkilöstöjohtaja Riitta Hietala, konsernin lakimies Tapani Koivu, logistiikkapäällikkö Alpo Jokinen, tietohallintopäällikkö Tomi Vähä-Kouvola

KAUPUNGINVALTUUSTO

Pj. Ulla Yli-Hongisto (kesk.), I vpj. Tapani Lähteenmäki (sd.), II vpj. Pekka Niemelä (kok.)
Jäsenet:

- KOK Jari Andersson, Katja Arve-Salonen, Timo Jaakkola, Taru Kaaja, Arto Kuusela, Ilkka Naatula, Pekka Niemelä, Päivi Pelttari, Jukka Pusa, Mikko Rauva, Arto Satonen, Maija Seppälä, Anna Tammisalo, Hannu Toivonen, Tauno Virtanen, Jouko Väissi, Kalle Ylinen
- KESK Pertti Hakanen, Antti Jokinen, Elina Kimpanpää, Sirpa Lindroos, Pauli Mäkelä, Tapio Mörtti, Jarkko Pentti, Pauli Pietilä, Hannu Pohjanen, Tarmo Seppä, Olavi Vinha, Tero Virtanen, Erkki Välimäki, Ulla Yli-Hongisto
- SDP Jenni Jokinen, Kristo Korpela, Pirkko Lahtinen, Tapani Lähteenmäki, Reino Nummi, Tarja Pietilä, Mauri Salminen, Reino Sivonen, Jari Toivo, Atte Vuorio
- VAS Juhani Hakasuo, Liisa Myllyniemi, Simo Myrskyryntä, Reino Niemi, Kari Oksanen
- SASTDEM Marja Ahola, Arto Koivisto, Jarkko Kulonpää
- KD Marjo Anttoora, Aimo Mäkinen, Jukka-Pekka Selin
- VIHREI EVELIINA Eveliina Asikainen, Paula Lehdistö, Mika Sillanpää
- PS Aatto Sipi-Liukka, Kari Suhonen
- SASSIT Hannu Laaja, Maire Villo

KAUPUNGINHALLITUS

Pj. Jari Andersson (kok.), I vpj. Erkki Välimäki (kesk.), II vpj. Mauri Salminen (sd.)
Jäsenet:

- KOK Taru Kaaja, Päivi Pelttari, Jouko Väissi
- KESK Elina Kimpanpää, Hannu Pohjanen
- SDP Marja Ahola, Pirkko Lahtinen
- VAS Juhani Hakasuo
- KD Jukka-Pekka Selin
- VIHREI EVELIINA Eveliina Asikainen

Tampere kasvaa kestävästi

Tampereen kaupunkiseutu on maamme toiseksi tärkein kasvukeskus. Tampere varautuu kasvun jatkumiseen myös tulevinä vuosina. Haluamme kehittää Tamperetta sujuvan elämän suurena kaupunkina, joka on vastuullisesti kehityksen kärjessä.

Tampere siirtyi ensimmäisenä Suomessa pormestariin ja koko kaupungin toiminnassa tilaaja-tuottajamalliin jo vuonna 2007. Edistämme ennaltaehkäiseviä ja asiakaslähtöisiä palveluja, joissa painopisteenä ovat lapset, nuoret ja ikäihmiset. Tavoitteena on joustava ja tehokas monituottajamalli niillä aloilla, minne se parhaiten soveltuu.

Vahvistamme Tampereen vetovoimaa aktiivisella kansainvälisellä vuorovaikutuksella alueemme viennin kannalta tärkeisiin suuntiin, kuten Ruotsiin, Venäjälle, Saksaan ja Kiinaan. Panostamme vahvasti koulutukseen ja osaamiseen, sillä ne ovat niin elinkeinoelämän kuin julkisten palvelujen kehittämisen edellytys.

Teemme tiivistä yhteistyötä koko kaupunkiseudun ja Pirkanmaan kuntien kanssa



tavoitteena ehyt ja kestävä kaupunkirakenne, jossa elinympäristöt ovat laadukkaita, energiankäyttö tehokasta, joukkoliikenne sujuvaa ja liikenneväylät kunnossa.

Tampereen talous on vahvalla pohjalla huolimatta selvästi keskimääräistä korkeammasta työttömyysasteesta. Olemme Suomen toiseksi vähiten velkaisin suuri kaupunki, ja veroprosenttim-

me on Pirkanmaan toiseksi alhaisin. Tämä on hyvä lähtökohta, sillä Tampereen seudulla on edessä monia suurhankkeita Rantaväylän tunnelista katuraitiotiehen, Keskusareenasta keskusjätevedenpuhdistamoon ja Vuoreksesta muihin uusiin asuinalueisiin. Ne varmistavat omalta osaltaan kaupunkiseutumme vetovoiman tulevaisuudessakin.

Vuoden 2012 yksi kohokohta Tampereella ovat asuntomessut heinä-elokuussa. Tervetuloa tutustumaan ekotehokkaaseen puutarha-kaupunkiasumiseen Vuoreksessa!

Timo P. Nieminen
Pormestari

PL 487, 33101 Tampere, puh (03) 565 611, faksi (03) 5656 6196
 etunimi.sukunimi@tampere.fi
 www.tampere.fi

KONSERNIHALLINTO

Pormestari Timo P. Nieminen, yhteysjohtaja Kirsi Koski, pormestarin erityisavustaja, ECO 2 – hankkeen johtaja Pauli Välimäki, kansainvälisten asioiden päällikkö Satu Vuorinen

Hallinto- ja henkilöstöryhmä

Johtaja Pekka Palola, hyvinvointipalvelujen kehitysjohtaja Kari Hakari, kaupunginlakimies Jouko Aarnio, vs. henkilöstöjohtaja Niina Pietikäinen, projektijohtaja Ritva Salisma, tietohallintojohtaja Jarkko Oksala, viestintäjohtaja Anna-Maria Maunu, sopimuspäällikkö Saara Väisänen, henkilöstön kehittämispäällikkö Jaana Villilä-Vakkilainen, riskienhallintapäällikkö Sampsa Hakulinen, vs. kunta-demokratian kehittämispäällikkö Antti Leskinen, asianhallintapäällikkö Helena Pajari.

Talous- ja strategiaryhmä

Johtaja Juha Yli-Rajala, liiketoiminnan kehitysjohtaja Kristiina Michelsson, rahoitusjohtaja Arto Vuojolainen, strategiapäällikkö Reija Linnamaa, taloussuunnittelupäällikkö Jukka Männikkö, las-kenttäpäällikkö Tarja Puskala, rahoituspäällikkö Janne Salonen, yhteyspäällikkö Jukka Rantanen, vs. yhteyspäällikkö Kirsi Nurminen

Kaupunkikehitysryhmä

Johtaja Kari Kankaala, elinkeino- ja maankäyttöjohtaja Jyrki Laiho, hallintopäällikkö Raimo Huusari

- *Asuntotoimi*: asuntojohtaja Auli Heinävä
- *Kiinteistötoimi*: kiinteistöjohtaja Mikko Nurminen
- *Strategiset projektit*:
 Keskusta -hanke projektijohtaja Mauri Eskonen
 Vuores -projekti projektijohtaja Pertti Tamminen
- *Työllisyydenhoidon palveluyksikkö*: yksikönpäällikkö Matti Luukinen
- *Työvoiman palvelukeskus*: johtaja Tommi Eskonen

Sisäinen tarkastus

Tarkastusjohtaja Keijo Lappalainen

Tarkastuslautakunta

Kaupunginrevisori Erja Viitala

Tilajaryhmä

Tilajajohtaja Lasse Eskonen, tilajapäällikkö Pekka Kivekäs (osaamisen ja elinkeinon kehittäminen), tilajapäällikkö Taru Kuosmanen (lasten ja nuorten kasvun tukeminen), tilajapäällikkö Risto Laaksonen (kaupunkiympäristön kehittäminen), tilajapäällikkö Jari Ahvenainen (terveyden

ja toimintakyvyn edistäminen), tilaajapäällikkö Lauri Savisaari (sivistyksen ja elämänlaadun edistäminen), tilaajapäällikkö Eeva Päivärinta (ikäihmisten hyvinvoinnin ylläpitäminen)

Tilaajalautakunnat

- *Lasten ja nuorten palvelujen lautakunta:* apulaispormestari Leena Kostiainen
- *Osaamis- ja elinkeinolautakunta:* apulaispormestari Olli-Poika Parviainen
- *Sivistys- ja elämänlaatupalvelujen lautakunta:* apulaispormestari Olli-Poika Parviainen
- *Toimintakykyä ja terveyttä edistävien palvelujen lautakunta:* apulaispormestari Irja Tulonen
- *Ikäihmisten palvelujen lautakunta:* apulaispormestari Irja Tulonen
- *Yhdyskuntalautakunta:* apulaispormestari Timo Hanhilahti

PALVELUKESKUKSET

- *Hallintopalvelukeskus:* johtaja Tuija Keskinen
- *Taloushallintopalvelukeskus:* johtaja Heli Hirvelä

HYVINVOINTIPALVELUT

- *Kulttuuri- ja vapaa-aikapalvelujen tuotantoalue:* tuotantojohtaja Toimi Jaatinen
- *Päivähoidon ja perusopetuksen tuotantoalue:* tuotantojohtaja Kristiina Järvelä
- *Toisen asteen koulutuksen tuotantoalue:* tuotantojohtaja Jorma Suonio
- *Avopalvelujen tuotantoalue:* avopalvelujen johtaja Heikki Lätti
- *Erikoissairaanhoidon tuotantoalue:* sairaalan johtaja Erkki Lehtomäki
- *Laitoshoidon tuotantoalue:* vs. laitoshoidon johtaja Jarkko Lumio

LIIKELAITOKSET

- *Tampereen Infratuotanto Liikelaitos:* toimitusjohtaja Sakari Suominen
- *Tampereen Kaupunkiliikenne Liikelaitos:* toimitusjohtaja Pekka Pirhonen
- *Tampereen Ateria Liikelaitos:* toimitusjohtaja Tarja Alatalo
- *Tampereen Logistiikka Liikelaitos:* johtaja Reko Martti
- *Tampereen Vesi Liikelaitos:* toimitusjohtaja Pekka Pesonen
- *Tampereen Tilakeskus Liikelaitos:* toimitusjohtaja Ilkka Ojala
- *Tullinkulman Työterveys Liikelaitos:* toimitusjohtaja Eija Railanmaa

KAUPUNGINVALTUUSTO

Pj. Irene Roivainen (vihr.), 1. vpj. Marjatta Stenius-Kaukonen (vas.), 2. vpj. Elina Sirén (kok.)
Jäsenet:

- KOK Harri Airaksinen, Erkki Axén, Matti Heinivaho, Antti Hervonen, Matti Höyssä, Anna-Kaisa Ikonen, Antti Ivanoff, Harri Jaskari, Riitta Koskinen, Leena Kostiainen, Mikko Lepäpäälahti, Peter Löfberg (RKP), Timo P. Nieminen, Sanna Ojanen, Ilkka Sasi, Elina Sirén, Irja Tulonen, Sofia Vikman
- SDP Atanas Aleksovski, Hellä Asumaniemi, Aila Dündar-Järvinen, Jukka Gustafsson, Anneli Kivistö, Sirpa Koivisto, Reijo Kulmala, Joonas Lepistö, Johanna Loukaskorpi, Riitta Ollila, Pauli Ruoholahti, Pekka Salmi, Seppo Salminen, Ilpo Sirniö, Hanna Tainio ja Pia Viitanen
- VIHR Vesa Eskola, Anna-Kaisa Heinämäki, Maija Kajan, Emilia Olkanen, Olli-Poika Parviainen, Perttu Pesä, Niina Rissanen, Irene Roivainen, Kirsikka Siik, Petri Siuro, Oras Tynkkynen
- VAS Mikko Aaltonen, Jari Heikkilä, Ilkka Järvelä, Anna Kontula, Terttu Koskela, Elli-Maija Pöllänen, Marjatta Stenius-Kaukonen ja Sirkkaliisa Virtanen
- PS Tiina Elovaara, Laila Koskela, Heikki Luoto, Pertti Virtanen
- KESK Mikko Alatalo, Timo Hanhilahti, Mikko Kriikku ja Anna-Kaarina Rantaviita-Tiainen
- KD Leena Rauhala, Marco Roth ja Satu Sipilä
- TASI Matti Joki, Lasse Oksanen
- SKP Jari Heinonen

KAUPUNGINHALLITUS

Pj. Timo P. Nieminen (kok.), I vpj. Maija Kajan (vihr.), II vpj. Pekka Salmi (sd.)
Jäsenet:

- KOK Riitta Koskinen, Sanna Ojanen, Ilkka Sasi
- SDP Anneli Kivistö, Atanas Aleksovski
- VIHR Vesa Eskola
- VAS Mikko Aaltonen
- KD Leena Rauhala

Urjala – teollistunut maaseutukunta

Eteläisellä Pirkanmaalla sijaitseva Urjala on teollistunut maaseutukunta. Vahvan maatalouden lisäksi Urjala tunnetaan Nuutajärven lasikylästä sekä kansalliskirjailija Väinö Linnan perinteen vaalimiseksi järjestettävästä kirjallisuustapahtumasta Pentinkulman päivistä. Suomen paras suupuhaltamisen osaaminen löytyy Nuutajärven lasitehtaalta, jossa valmistetaan kuuluisat

Oivan Toikan linnut. Tällä hetkellä Suomen vanhimman toiminnassa olevan lasitehtaan pruukin miljöö on kehittymässä käsityökeskuseen suuntaan. Lasialan yrittäjiä työskentelee alueella jo useita.

Urjalassa valmistui juuri keskusta-alueen (Huhti–Laukeela) osayleiskaava, jolla ohjataan toimintojen sijoittumista sekä nykyisen asuntorakentamisen tiivistämistä alueella. Uusia yritysalueita ohjataan valtatie 9:n varteen kaavoitetuille alueille. Turku–Tampere -kehityskäytävä



on elintärkeä Urjalan kunnalle, mistä syystä Urjala on mukana Pro Ysitiie -yhdistyksen toiminnassa. Elinkeinpolitiikkaa kunta toteuttaa yhteisen kehitysyhtiön, Valkeakosken Seudun Kehitys Oy:n kautta.

Urjalassa elää vahvana Koskelan Jussin itsenäisyyden henki ja tahto. Kunnallisten palveluiden järjestämisessä Urjala tekee tärkeintä yhteistyötä Akaan ja Valkeakosken

kaupunkien kanssa. Seudullisella yhteistyöllä pyritään jatkossa turvaamaan palveluiden saatavuus kuntalaisille. Maakunnan keskukseen Tampereelle Urjalasta on reilun tunnin ajomatka, mikä tarkoittaa myös jatkossa panostuksia toimiviin liikenne- ja joukkoliikennedyhteyksiin.

Hannu Maijala
Kunnanjohtaja

PL 33, 31761 Urjala, p. (03) 5691 110, faksi (03) 5691 4462
urjalan.kunta@urjala.fi, etunimi.sukunimi@urjala.fi
www.urjala.fi

KUNNANVIRASTO

Kunnanjohtaja Hannu Maijala, hallintojohtaja Pekka Kurikka, kunnankamreeri Erkki Lamberg, vs. yritysasiainvastaaja Vesa Leppänen (Valkeakosken Seudun Kehitys Oy), tekninen johtaja Jouni Vähäkyttä, rakennustarkastaja Hannu Kopola, vs. perusturvajohtaja Anitta Leinonen, sivistystoimenjohtaja Juha Salo, kirjastonjohtaja Merja Tuovio, vs. nuoriso- ja liikuntaohjaaja Marjo Niittymäki.

KUNNANVALTUUSTO

Pj. Paula Virtanen (kesk.), I vpj. Ari Aalto (sd.), II vpj. Jaakko Honkaniemi (kok.), III vpj. Erja Aaltonen (sit.)

Jäsenet:

- SDP Ari Aalto, Pekka Heinonen, Leena Julin, Reijo Kuljuntausta, Leena Nummi, Tuija Näppinen, Lari Pynnä
- KOK Terttu Hiukkamäki, Jaakko Honkaniemi, Katri Rekola, Ilkka Vuori
- KESK Jaana Lehtonen, Kari Liehu, Kyllikki Lähdeniemi, Pauliina Mäki-Ojala, Asko Nuikka, Mikko Ristimäki, Anna Saari, Simo Vehmaa, Paula Virtanen
- SIT Erja Aaltonen, Pauli Lella, Tapio Paija, Ilpo Viitasaari
- PS Pertti Nuutinen
- VIHR Pertti Laaksonen
- REMONTTIRYHMÄ Esko Valkama

KUNNANHALLITUS

Pj. Terttu Hiukkamäki (kok.), vpj. Mikko Ristimäki (kesk.)

Jäsenet:

- SDP Reijo Kuljuntausta, Leena Nummi
- KESK Jaana Lehtonen
- PS Pertti Nuutinen
- SIT Ilpo Viitasaari

Valkeakoski – osaamisen ja palveluiden mansikkapaikka

Valkeakoski on kasvava, korkean osaamisen ja hyvien palveluiden asuin- ja yrityskaupunki – todellinen mansikkapaikka. Edellä oleva lause kuvaa voimakasta tahtotilaamme edetä. Kaupunki on ollut jo neljä vuotta kasvava paikkakunta. Teollisuuspaikkakuntana väkilukukehitys on edeltävänä aikana (yli 20 vuotta) ollut negatiivinen. Kuntapalvelut ovat nyt ja ovat olleet



pitkään erittäin laajat ja tutkimusten mukaan tasokkaat. Itse asiassa Valkeakoski tarjoaa asukkaalleen suuren kaupungin palvelut. Kaupunki on panostanut varsinkin viimeisen vuosikymmenen aikana koulutukseen ja osaamiseen. Paikkakunnalla toimii kenties Suomen uudenikäisin lukio, Hämeen ammattikorkeakoulun yksikkö ja Valkeakosken ammatti- ja aikuisopisto, Valkeakoski-opisto, musiikkiopisto, kuvataidekoulu ja paljon muuta koulutusta.

Elinkeinopolitiikassaan Valkeakoski pyrkii toimintaolosuhteitaan kilpailukyiseksi, korkeaa osaamista ja ammattitaitoista työvoimaa tarjoavaksi yrityspaikkakunnaksi. Samoin pyrimme monipuolistamaan yritys kuvaa. Tänäpäin Valkeakoski tunnetaan paperiteollisuuden ohella myös vahvana elintarvike-, muovi- ja metalliteollisuuden, venealan sekä pakkausteollisuuden paikkakuntana. Elinkeinoelämän monipuolistaminen on myös lähivuosien tavoitteena. Vanhan 3-tien, nykyisen 130 tien, risteuksen ympärille tasataan uutta yritysalueutta, samoin moottoritien ja 130-tien liittymän kohdalle Jutikkalaan kaavoitetaan erittäin suurta yritysalueutta. Sinne toivotaan asettuvan eritoten

isoja toimijoita, jolle logistiset yhteydet ovat tärkeitä.

Erittäin onnistuneiden vuoden 2009 asuntomessujen jälkeen Valkeakoski on markkinoinut paikkakuntaa voimakkaasti. Kaupungin tonttitarjonta on pidetty monipuolisena ja hinnaltaan kilpailukyysisenä. Tonttikysyntä on jatkunut voimakkaana ja niin ollen myös rakentaminen. Kaupungin kaavoitustoimi on

toiminut täydellä teholla ja kaiken aikaa kaavoitetaan olemassa olevien alueiden laajennuksia ja uusiakin alueita asumiseen.

Valkeakoski on nimenomaan kaupunki. Sellaiseksi se on alunperinkin haluttu. Vanajaveden ja Mallasveden yhdistävän kanavan molemmin puolin on rakennettu tiivis, mutta silti vihreä kaupunkikeskusta. Meille on ollut ainutlaatuinen mahdollisuus sijoittaa aivan ydinkeskustaan uusi iso liikekeskusrakennus City-marketteineen. Rakennus valmistuu syksyllä 2012. Palvelualan työpaikat ovat meille erittäin tervetulleita.

Rajun rakennemuutoksen kourissa Valkeakoski on selviytynyt oikeastaan melko hyvin. Työttömyys on kuitenkin jäänyt liian korkealle tasolle. Paikkakunnalla on hyvä henki ja innostunut ilmapiiri tulevaisuuden suhteen. Mielitämme lämmitti, kun Tampereen kauppakamari valitsi Valkeakosken vuoden 2011 elinkeinovaihtajaksi. Haluamme olla jatkossakin aktiivinen Pirkanmaan kehittäjäkunta.

Markku Auvinen
Kaupunginjohtaja

Sääksmäentie 2, 37600 Valkeakoski, p. (03) 5691 100, faksi (03) 5691 6106
 Valkeakosken.kaupunki@vlk.fi tai etunimi.sukunimi@vlk.fi
 www.valkeakoski.fi

KAUPUNGINVIRASTO

Kaupunginjohtaja Markku Auvinen, hallintojohtaja Anne Laukkanen, talous- ja kehittämisjohtaja Jukka Varonen, henkilöstöpäällikkö Matti Teiksala, markkinointipäällikkö Petri Ahonen, tietohallintojohtaja Markku Salakka, seutujohtaja Irene Suhonen, kaupungininsinööri Pentti Bergmann, toimitilapäällikkö Paula Valtakoski, kaavoituspäällikkö Alf Lindström, rakennustarkastaja Sirpa Jokela, sosiaali- ja terveysjohtaja Leena Niittymäki, ylilääkäri Jorma Vaalto, kasvatusta ja opetustoimenjohtaja Jorma Riikonen, kulttuuritoimenjohtaja Reijo Tepsa, vs. kirjastotoimenjohtaja osastonjohtaja Pirjo Hynninen, Valkeakoski-opiston rehtori Juha Sihvonen, vs. nuorisotoimenjohtaja Satu Sirén, liikuntatoimenjohtaja Timo Kukkonen

KAUPUNGINVALTUUSTO

Pj. Eero Tamminen (kok.), I vpj. Vilho Lehtinen (sd.), II vpj. Kimmo Seppälä (ps.)
 Jäsenet:

- SDP Anna-Liisa Anolin, Mirja Anolin, Pentti Hupanen, Pia Hänninen, Hannu Jokinen, Pekka Järvinen, Vilho Lehtinen, Jari Lehtonen, Sari Lehtonen, Sari Pulla, Jorma Rantanen, Henry Rantaniemi, Kimmo Surkka
- VAS Harri Asikainen, Reijo Heinonen, Kristiina Koskinen, Esko Laakso, Kai Muukkonen, Kaisa Uusitalo
- KOK Markku Alanko, Marja Heikkinen, Pauli Kiuru, Marjatta Kukkamäki, Juha Lehtonen, Timo Nykänen, Anja Peräkääly, Antti Selkee, Eero Tamminen, Heikki Tyvi, Eero Väyrynen
- KESK Harri Laurila, Marju Lemola, Liisa Perhola, Heli Puputti, Risto Rautiainen, Matti Valkama
- KD Riitta Haapala, Ulla Karppila
- VIHR Petra Pikkanen
- PS Kati Annaniemi, Minna Kamppari, Mikko Nurmo, Kimmo Seppälä

KAUPUNGINHALLITUS

Pj. Pekka Järvinen (sd.), I vpj. Heikki Tyvi (kok.), II vpj. Risto Rautiainen (kesk.)
 Jäsenet:

- SDP Pia Hänninen, Sari Lehtonen
- KOK Marja Heikkinen, Pauli Kiuru
- VAS Harri Asikainen
- PS Minna Kamppari

Vesilahti – omaleimaista ja maaseutumaista asumista

Vesilahdella on takanaan pitkä ja rikas historia. Ensimmäiset kirjalliset asiakirjamerkinnot pitäjistä löytyvät jo vuodelta 1346, jonka perusteella tiedetään katolisen seurakunnan olemassaolosta Vesilahdessa.

Laukon kartanosta ja valkohäntäpeuroista (Pirkanmaan maakuntaeläin) tunnettu Vesilahti on viime vuosien aikana kasvanut voimakkaasti. Vuonna 1985 kunnan väkiluku valahti alimmilleen ollen 3007. Nyt 26 vuotta myöhemmin asukkaita on noin 4 400 eli prosentuaalinen lisäys on ollut lähes 50 %.

Asukasluvultaan Tampereen kaupunkiseudun pienin kunta Vesilahti on tarjonnut ja tarjoaa omaleimaisen ja maaseutumaisen asumisen ja elämisen vaihtoehdon Pirkanmaalla. Tampereen ja moottoritien läheisyys, kymmenet järvet kauniine maisemineen, turvallinen ympäristö, yhteen hiileen puhaltava kunnallinen päätöksenteko ja toimivat peruspalvelut ovat mahdollistaneet kunnan vakaan ja itsellisen kehittämisen.

Kunta on investoinut rajusti. Vuosien 2005–2010 aikana investointien (terveyskeskus, koulukeskuksen laajennus, kaksi uutta päiväkotia, kunnallistekniikka ja maanostot) yhteismäärä oli noin 20 milj. euroa, joka väkilukuun suhteutettuna tietäisi esimerkiksi Lempäälässä 95 ja Tampereella 975 miljoonan euron



investointeja. Tarpeellisten hankkeiden kääntöpuolella on kunnan velkaantuminen. Vuoden 2010 lopussa Vesilahden velkamäärä asukasta kohti oli Pirkanmaan korkein 3 136 euroa. Luku on isojen investointien jälkeen laskusuunnassa, sillä vuoden 2011 lopun arvio velkamäärästä on 2 694 euroa/asukas. Talous on tiukoilla mutta hallinnassa.

Maamme hallitus on käynnistänyt laajan kuntarakennemuutoksen, jolla tavoitellaan ns. vahvoja peruskuntia. Mikäli hallituksen kaavailut toteutuvat, edessä on paljon kuntaliitoksia ja kuntien määrä vähenee myös Pirkanmaalla. Tämä kuntien itsehallintoon epäkunnioittavasti suhtautuva uudistus lopettaisi myös Vesilahden pitäjän satojen vuosien itsenäisen taipaleen.

Tuleva Suomen kuntataivas on tätä kirjoitettaessa vielä hämärän peitossa. Sen sijaan Vesilahden kunnan tahtotila on selvä. Kunnanvaltuusto on yksimielisesti linjannut, että turvallisen ja maaseutumaisen Vesilahden tulevaisuuden kehittäminen lähtee itsenäisen kunnan ja syvenevän seutu- ja kuntayhteistyön pohjalta. Sen mukaan toimimme. Aika näyttää, antaako valtiovalta siihen toimimisen mahdollisuuden.

Erkki Paloniemi
Kunnanjohtaja

Lindinkuja 1, 37470 Vesilahti, p. (03) 5652 7500, faksi (03) 5652 7501
vesilahdenkunta@vesilahti.fi tai etunimi.sukunimi@vesilahti.fi
www.vesilahti.fi

KUNNANVIRASTO

Kunnanjohtaja Erkki Paloniemi, hallintojohtaja Minna Hutko-Peltoniemi, kunnaninsinööri Tapio Kauppila, rakennustarkastaja Satu Uusi-Erkkilä, sosiaali- ja terveystoimenjohtaja Pirkko Partanen, yläasteen rehtori sivistystoimenjohtaja Tapani Pietilä, kirjastonjohtaja Kirsti Torikka, liikunta- ja nuorisosihteeri Sari Juuti, kehittämisspäällikkö Markku Männikkö, oikeusavustaja, Tampereen seudun oikeusaputoimisto yhteinen ympäristökuntien kanssa, ympäristöpäällikkö Tiia Levonmaa (yhteinen Lempäälän kanssa)

KUNNANVALTUUSTO

Pj. Esko Halme (kok.), I vpj. Mauri Penttilä (kesk.), II vpj. Lea Karlsson (sd.)
Jäsenet:

- SDP Lea Karlsson, Markku Leiponen
- KOK Markku Ala-Orvola, Mika Allén, Panu Bergius, Esko Halme, Kristian Lella, Mervi Lumia
- KESK Ari Arvela, Arto Eskola, Ari Karhu, Eve Karjainen, Armi Lehtimäki, Ari Marttila, Mari Olinpoika, Mauri Penttilä, Pertti Uusi-Erkkilä, Antti Uusi-Rasi, Tarja Vilppola
- VAS Risto Aaltonen
- VIHR Kirsi Salonen
- KD Jalle Savitaipale
- YL SIT Anne Hakkinen, Heidi Korte, Tarja Niemi, Velipekka Saarinen, Sari Virtanen

KUNNANHALLITUS

Pj. Ari Arvela (kesk.), vpj. Mervi Lumia (kok.)
Jäsenet:

- KOK Mika Allén
- KESK Armi Lehtimäki, Pertti Uusi-Erkkilä
- VESILAHDEN SITOUTUMATTOMAT Heidi Korte, Velipekka Saarinen

Juhannuskaupunki Virrat

Pitkät mutkikkaat vesistöreitit, latvavesien kosket ja 300 järveä on vireän ja elinvoimaisen Virtain vahvin valtti mielikuvamarkkinoinnissa. Karhunkaataja Martti Kitunen, valokuvaaja I.K. Inha, Torisevan rotkojärvet ja Virtain Perinnekylä ovat satojen järvien kaupungista ne seikat, jotka laajalti tunnetaan. Virrat sijaitsee kolmen murrealueen rajakohdassa ja virtolaiset kylät ovat luonteeltaan joko eteläpohjalaisia tai hämäläisiä.

Vahvojen ja toimivien kylien lisäksi Virroilla on terve kuntatalous, hyvät koulutusmahdollisuudet, vetovoimaa rannanläheisessä asumisessa, hyvät, asiakaslähtöiset peruspalvelut tuotettuna edullisesti, monipuolinen elinkeinorakenne sekä mittava harrastus- ja yhdistystoiminta. Virtolainen talkoohenki puolestaan mahdollistaa valtakunnallisen juhannuskaupungin tapahtumatuotannon ja vireän kulttuurielämän perinteisessä taiteilijakaupungissa. Juhannuskaupungin tapahtumat Virroilla sopii hyvin myös perheille ja tarjoaa vanhanajan juhannusmarkkinatunnelmaa ja juhlanan juhannusjuhlistuksen. Tapahtuman kokevat tuhannet innostuneet osallistujat vuosittain.

Kaupungin liikelaitos Marttinen on yksi suomen kymmenestä nuorisokeskuksesta ja se tarjoaa monipuolisia matkailu-, ohjelma-, kokous- ja juhlapalveluita vuoden ympäri.



Marttinen sijaitsee Virroilla kulttuurihistoriallisesti arvokkaalla saarella kauniin vesistön ympäröimänä. Marttinen järjestää lapsille ja nuorille elämyksellistä ja seikkailullista ohjelmaa, opetamme kulttuuriperintöä ja tiedotamme muun muassa terveydestä, opiskelu- ja kansainvälisyysmahdollisuuksista.

Kuntastrategiassaan Virrat pyrkii järjestämään ja mahdollistamaan palvelut virtolaisten hyvinvoinnin ja kunnan elinvoiman edistämiseksi hyväksyttävissä olevalla verorasituksella.

Strategiassa tavoitteena on myös säilyttää toimintaympäristön muutokset huomioiva tehokas ja taloudellinen palvelurakenne. Tulevaisuuden tavoitteena on, että kuntalaiset voivat paremmin kuin kunnissa keskimäärin ja Virrat on kuntalaisten asumista ja yritysten menestystä tukeva kunta. Elinkeinoelämää ja sen vireyttä vahvistetaan muun muassa panostamalla kaavoitukseen ja edesauttamalla olemassa olevien yritysten kasvun edellytyksiä. Väestön ikääntymiseen varaudutaan ja tavoitteena on turvallinen asuin- ja elinympäristö ja vahvasti yhteisöllinen pikkukaupunki.

Vesa Haapamäki
Kaupunginjohtaja

Virtaintie 26, PL 85, 34801 Virrat, p. (03) 485 111, faksi (03) 485 1612
 kirjaamo@virrat.fi
 www.virrat.fi

KAUPUNGINVIRASTO

Kaupunginjohtaja Vesa Haapamäki, hallintojohtaja Henna Vuoremaa, talousjohtaja Hellevi Sopanen, kehittämisspäälikkö Asko Ihamäki, elinkeinoasiat elinkeinopäälikkö Johanna Lamminmäki, tekninen johtaja Satu Hyötylä, kaavoitusarkkitehti Arto Nummijärvi, rakennustarkastaja Hannu Huhtala, perusturvajohtaja ma. Jaana Ylä-Mononen, sosiaalijohtaja Raija Vaskuu, sivistystoimenjohtaja Tuula Jokinen, kirjastotoimenjohtaja Kristiina Mäkelä, musiikkiopiston rehtori Ulla Leppänen, Nuorisokeskus Marttisen johtaja Helena Vuoremaa, nuorisosihteeri Raili Katajamäki, liikuntasihteeri Terhi Kallio, projektipäälikkö Heidi Tanhua, ympäristösuunnittelija Sanna Markkanen, ympäristöterveystarkastaja Rebekka Kinnunen.

KAUPUNGINVALTUUSTO

Pj. Kalevi Saloranta (kok.), I vpj. Johanna Saarinen (kesk.), II vpj. Harri Tarvainen (sd.)
 Jäsenet:

- SDP Armi Hänninen, Eila Kalliomäki, Jouko Kytölä, Vesa Postinen, Risto Saarinen, Harri Tarvainen
- VAS Pauli Kotalampi, Seija Nihti
- KOK Pirjo Ala-Kaarre, Jari Kolkkinen, Jenni Mäkinen, Kalevi Saloranta, Pentti Tikkanen, Pentti Vaara
- KESK Toni Harjumäki, Väinö Ilomäki, Sari Ilvesaho-Setälä, Olli Joutsenjärvi, Reijo Koskela, Aimo Mäkinen, Jouni Pirttiniemi, Ari Rajamäki, Johanna Saarinen, Jorma Sojakka
- KD Olavi Mäkinen
- PS Rauno Keskinen, Soili Lampinen

KAUPUNGINHALLITUS

Pj. Jorma Sojakka (kesk.), I vpj. Risto Saarinen (sd.), II vpj. Pentti Tikkanen (kok.)
 Jäsenet:

- SDP Armi Hänninen
- VAS Seija Nihti
- KOK Jenni Mäkinen
- KESK Väinö Ilomäki, Sari Ilvesaho-Setälä, Olli Joutsenjärvi
- PS Kalervo Suomela

Ylöjärvi – hyvässä kunnossa

Ylöjärven luottamus tulevaisuuteen on vahva. Tämä näkyy myös visiossamme, Ylöjärvi 2020 – Hyvässä kunnossa. Haluamme, että palvelumme, taloutemme ja ympäristömme ovat kunnossa ja että asukkaamme ja työntekijämme voivat hyvin.

Yksi merkittävistä tulevaisuutta rakentavista hankkeista on Ylöjärven keskustan kaavallinen suunnittelu. Kaupunki järjesti vuonna 2011 suunnittelukilpailun, jonka tulosten avulla on tarkoitus laatia ydinkeskustan osayleiskaavan muutos. Kaavaluonnosvaihtoehdot valmistunevat jo keväällä 2012. Tavoitteena on löytää periaatteet noin 45 000 asukkaan kaupungin ydinkeskustan kehittämiseksi vähintään 30 vuoden tähtämellä.

Elinkeinoelämän edellytysten turvaaminen on aina ollut tärkeää Ylöjärvelle. Olemme pystyneet osoittamaan tontteja ja toimitiloja yritysten kasvaviin ja muuttuviin tarpeisiin. Kehittyviä yritysalueita ovat lähivuosina muun muassa Teivo ja Siltatie kaupungin keskustan tuntumassa.

Hyvä yhteistyömme elinkeinoelämän kanssa on saanut näkyvyyttä myös valtakunnallisesti. Ylöjärvi on jo kahtena vuonna peräkkäin – 2010 ja 2011 – saavuttanut kärkisijan kuntien imago tutkimuksessa. Taloustutkimuksen laatimassa tutkimuksessa kuntien imago arvioivat yli 30 000 asukkaan kaupunkien yritysten päät-



täjät eli toimitusjohtajat ja talousjohtajat. Elinkeinoelämän edustajat arvioivat niitä kuntia, joissa heidän edustamallaan yrityksellä on toimintaa.

Ylöjärven kaupungin talousarvio vuodeksi 2012 on rohkea ja tulevaisuuteen uskova. Budjetti lupaa ennätysmäärän investointeja. Esimerkiksi talonrakennukseen on osoitettu yli 14 miljoonaa euroa ja teiden rakentamiseen

yli 4 miljoonaa euroa. Panostamme myös palvelutuotantoon kymmenien uusien toimien ja virkojen voimin.

Vuosi 2012 jää Ylöjärven historiaan myös uuden koulutuskeskuksen valmistumisen ansiosta. Maan nykyaikaisin koulurakennus kokoaa yhteen jopa tuhat nuorta ja aikuista opiskelijaa. Koulutuskeskuksen opetustarjonta on poikkeuksellisen laaja. Keskukseen tulee Ylöjärven lukio, Pirkanmaan ammattiopisto, aikuiskoulutusta sekä yritysautomo Ylötehdas.

Elinikäisen oppimisen käytäntöihin kuuluu, että siirtymät asteelta toiselle ja koulutuksesta työelämään ovat mahdollisimman joustavia. Juuri näitä periaatteita haluamme toteuttaa myös Ylöjärvellä ja sen uudessa koulutuskeskuksessa. Ilman oppimista ei ole osaamista eikä ilman osaamista hyvinvointia.

Pentti Sivunen
Kaupunginjohtaja

Kuruntie 14, PL 22, 33471 Ylöjärvi, p. 03 565 30 000, faksi 03 565 30 001
 kirjaamo@ylojarvi.fi tai etunimi.sukunimi@ylojarvi.fi
 www.ylojarvi.fi

KAUPUNGIN HALLINTO

Kaupunginjohtaja Pentti Sivunen, hallintojohtaja Timo Saari, talousjohtaja Pirkko Tahlo, perustur-
 vajohtaja Kari Virta, vs. sivistysjohtaja Hannu Kuusela, tekninen johtaja Seppo Heljo, kehitys- ja
 laskentapäällikkö Riku Siren, vapaa-aikajohtaja Sami Yli-Pihlaja, henkilöstöpäällikkö Arja Järvinen,
 ruokapalvelupäällikkö Sirpa Heikkilä, tietohallintopäällikkö Sanna Partanen, tiedotustoimittaja Tiina
 Helminen, työpäällikkö Hannu Myllynen, rakennuttamispäällikkö Jukka Nurmi, kaavoitusinsinööri
 Seppo Reiskanen, rakennustarkastaja Petri Mäki, ympäristöpäällikkö Pentti Keskitalo, ylilääkäri Eli-
 se Kosunen, päivähoidon johtaja Irma Autio, kirjastotoimenjohtaja Marko Ojala, kulttuurisihteeri
 Minna Vallin, vastaava nuorisotyöntekijä Eila Uusi-Kouvo, työväenopiston rehtori Päivi Varjosalo,
 toimitusjohtaja Timo Isolähteenmäki (Ylöjärven Yrityspalvelu Oy)

KAUPUNGINVALTUUSTO

Pj. Leena Joensivu (sd.), I vpj. Tapani Tienari (kesk.), II vpj. Satu Telemäki (kok.), III vpj. Rauno
 Kesseli (vas.)

Jäsenet:

- SDP Martti Ahde, Jussi-Pekka Ahonen, Eila Henriksson, Leena Joensivu, Ari Jylhäsalu,
- Pasi Kallio, Marianne Katajisto, Jaana Lamminen, Minna Mäkinen, Yrjö Nevala, Kari Peltola,
 Seppo Peltola, Erkki Törmä, Riitta Virtanen
- VAS Olavi Järvinen, Rauno Kesseli, Kalle Koivumäki, Anssi Repo, Liisa Schali
- KOK Paavo Hankala, Ritva Hämeenoja, Petri Konttinen, Mika Kotiranta, Harri Lahtinen, Katja
 Luojus, Minna Mustakallio-Sorvari, Heikki Ojares, Sari Timonen, Ossi Sippola, Leena Taival-
 saari, Esa Teivaala, Satu Telemäki, Riitta Vilén
- KESK Esko Arola, Teuvo Hakanen, Pekka Hietaniemi, Arja Mattila, Markku Mäki-Ventelä, Ar-
 to Niemelä, Minna Sarvijärvi, Jarmo Tahlo, Tapani Tienari, Leena Törmälä, Markku Ylijoki
- KD Leena Hautakangas
- 2001+ Pertti Johansson
- VIHR Vera Kampman, Jussi Kytömäki, Mari Riihikoski, Minna Sorsa
- PS Sami Savio

KAUPUNGINHALLITUS

Pj. Mika Kotiranta (kok.), I vpj. Kari Peltola (sd.), II vpj. Esko Arola (kesk.), III vpj. Jussi Kytömäki (vihr.)
 Jäsenet:

- SDP Pasi Kallio, Riitta Virtanen
- VAS Liisa Schali
- KOK Harri Lahtinen, Sari Timonen, Riitta Vilén
- KESK Arto Niemelä, Minna Sarvijärvi

Maakuntakala:
TOUTAIN

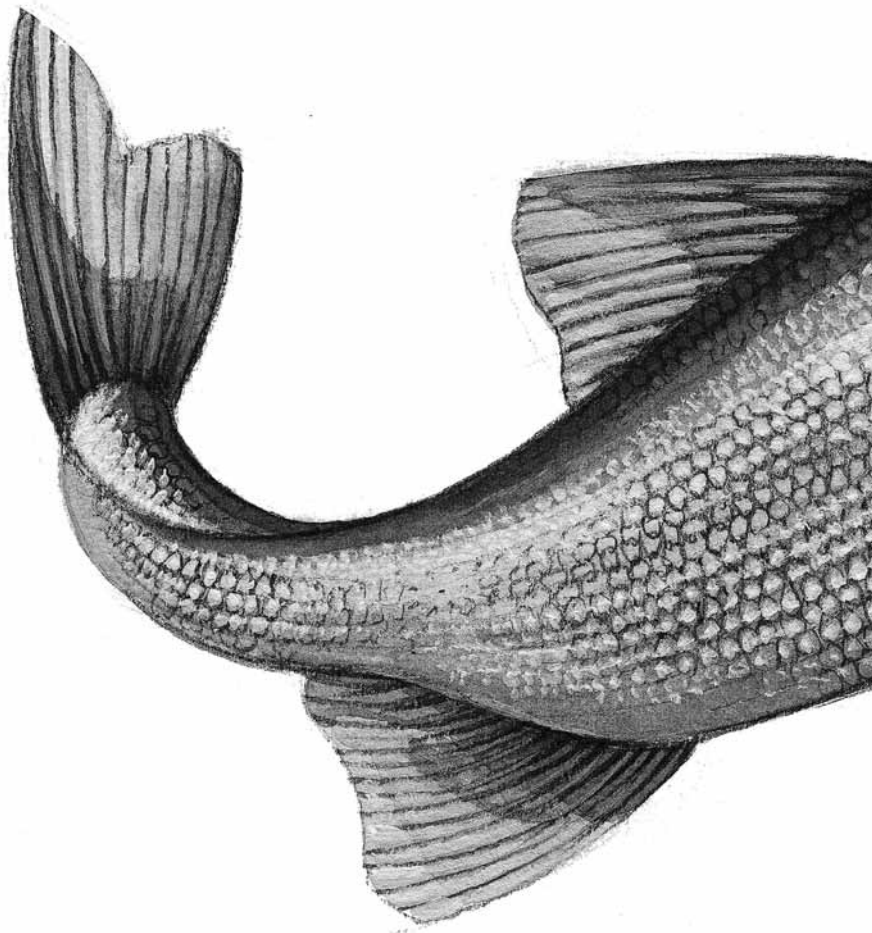

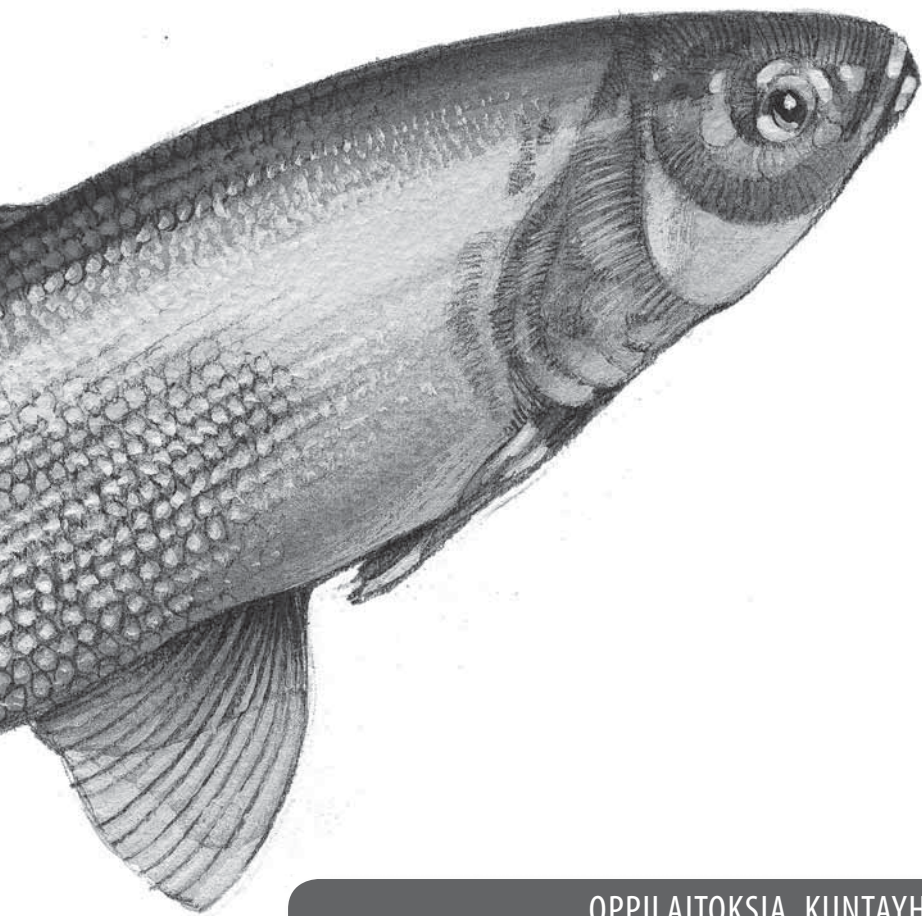

OPPILAITOKSIA, KUNTAYHTYMIÄ,
VALTION ALUEVIRANOMAISIA, VALTION LAITOKSIA JA
MAAKUNNALLISIA YHTEISÖJÄ

Sisällysluettelo

OPPILAITOKSIA	98	VALTION ALUEVIRANOMAISET	107
Yliopistot	98	Länsi- ja Sisä-Suomen	
Ammattikorkeakoulut	98	aluehallintovirasto (AVI)	107
Koulutuskuntayhtymät	99	Pirkanmaan elinkeino-, liikenne- ja	
Muita ammatillisia oppilaitoksia	100	ympäristökeskus (ELY)	107
Kansanopistoja	101	Pirkanmaan hätäkeskus	107
		Pirkanmaan-Satakunnan	
		maanmittaustoimisto	107
KUNTAYHTYMIÄ	102	Pirkanmaan taidetoimikunta	108
Sosiaali- ja terveydenhuollon		Suomen Metsäkeskus Pirkan-	
kuntayhtymät	102	maan alueyksikkö	108
OIKEUSLAITOS	103	VALTION LAITOKSIA JA	
Käräjäoikeudet	103	LIIKELAITOKSIA	108
Hovioikeudet	103	Alko Oy	108
Hallinto-oikeudet	103	Destia Oy	108
Syyttäjälaitos	103	Finnvera Oyj	108
Ulosottoviranomaiset	103	Finavia	108
Vankeinhoito- ja kriminaali-		Itella Oyj	108
huoltolaitos	104	Kansaneläkelaitos	109
Oikeusapu- ja asianajajalaitos	104	Liikennevirasto	109
		Metsähallitus	109
		Tampereen tullit	109
POLIISI	104	Tilastokeskus	
MAISTRAATIT	105	VR Yhtymä Oy	109
PUOLUSTUSVOIMAT	106	VTT	110
VEROTUS	106		
Sisä-Suomen verovirasto	106		

**MAAKUNNALLISIA YHTEISÖJÄ,
PALVELUYRITYKSIÄ JA**
TUTKIMUSLAITOKSIA 110

Finn-Medi Oy 110

 Helsingin yliopiston Hyytiälän
metsäsäsema 110

Hermia Oy 110

Hämeen Liikunta ja Urheilu ry 110

Hämeen 4H-piiri ry 111

Hämeen Pelastusliitto ry 111

 Kaakkois-Pirkanmaan Yritys-
palvelukeskus 111

Kehitys-Parkki Oy 111

 Kokemäenjoen vesistön vesien-
suojeluyhdistys ry 111

Länsi-Pirkanmaan kehittämissyksikkö 111

Maanpuolustuskoulutusyhdistys 111

 Maataloustuottajain Pirkanmaan
liitto 111

Mannerheimin Lastensuojeluliiton

Hämeen piiri ry 111

Metsänomistajien liitto Länsi-Suomi 112

Metsäntutkimuslaitos, Parkano 112

MW-Kehitys Oy 112

Pirkanmaan Jätehuolto Oy 112

Pirkanmaan liitto 112

Pirkanmaan virkistysalueyhdistys ry 112

Pirkanmaan yrittäjät ry 112

Pro Agria Pirkanmaa 112

Sastamalan Seudun Yrityspalvelu Oy 112

Suomen Itämeri-instituutti 112

 Suomen kulttuurirahaston Pirkan-
maan rahasto 113

Taito Pirkanmaa ry 113

Tampereen aluepelastuslaitos 113

Tampereen kauppakamari 113

 Tampereen kaupunginkirjasto –
Pirkanmaan maakuntakirjasto 113

 Tampereen kaupunkiseudun
kuntayhtymä 113

Tampereen kesäyliopistoyhdistys ry 113

Tampereen Messut Oy 113

 Tampereen museot – Pirkanmaan
maakuntamuseo 113

 Tampereen Seudun Uusyrittäjäkeskus
Ry Ensimetri 114

Tampere-talo Osakeyhtiö 114

Tredea Oy 114

Tuotekehitys oy Tamlink 114

Työterveyslaitos 114

 Valkeakosken kaupunki /
seutuhallinto 114

Valkeakosken Seudun Kehitys Oy 114

VAPO Oy 114

Virtain yrityspalvelu Oy 114

Ylä-Pirkanmaan seutuyhdistys ry 114

OPPILAITOKSIA

Yliopistot

TAMPEREEN TEKNILLINEN YLIOPISTO

Korkeakoulunkatu 10, PL 527,
33101 Tampere,
p. (03) 3115 11
etunimi.sukunimi@tut.fi
tty.asiointi@tut.fi
www.tut.fi
Rehtori Markku Kivikoski

TAMPEREEN YLIOPISTO

Kalevantie 4, 33014 Tampereen yliopisto
Tampereen yliopiston kirjaamo,
p. (03) 355 1705, faksi (03) 213 4473
etunimi.sukunimi@uta.fi
kirjaamo@uta.fi
www.uta.fi

Ammattikorkeakoulut

HÄMEEN AMMATTIKORKEAKOULU

Valkeakosken yksikkö

Tietotie 1, 37630 Valkeakoski,
p. (03) 6461
valkeakoski@hamk.fi
www.hamk.fi
Aluejohtaja Hannu Pohjasto

TAMPEREEN AMMATTIKORKEAKOULU

Kuntokatu 3, 33520 Tampere,
p. (03) 245 2111 (vaihde)
tamk.kirjaamo@tamk.fi
etunimi.sukunimi@tamk.fi
www.tamk.fi
Toimitusjohtaja, rehtori Markku Lahtinen

Tampere Kuntokatu (päätoimipiste)

Kuntokatu 3, 33520 Tampere,
p. (03) 245 2111

Tampere Biokatu

Kuntokatu 4, 33520 Tampere,
p. (03) 245 2111

Tampere Finlaysoninkatu

Finlaysoninkatu 7, 33210 Tampere,
p. 040 801 6256
ttvo@tamk.fi tai finlaysoninkatu@tamk.fi

Tampere Koulukatu

Koulukatu 18, 33200 Tampere,
p. 050 557 3711
koulukatu@tamk.fi

Tampere F.E.Sillanpäänkatu

F.E.Sillanpäänkatu 9, 33230 Tampere,
p. 050 311 9686
musiikki@tamk.fi tai
fesillanpaankatu@tamk.fi

Tampere Pyynikintie

Pyynikintie 2, 33230 Tampere,
p. 050 311 9724
pyynikintie@tamk.fi

Tampere Åkerlundinkatu

Åkerlundinkatu 8, 33100 Tampere,
p. 050 311 9735
akerlundinkatu@tamk.fi

Väinö Linnan aukio

Väinö Linnan aukio 15, 33210 Tampere,
p. 040 716 9059

Ikaalisten toimipiste

Kyröselänkatu 5, 39500 Ikaalinen,
p. 050 311 9639
ikaalinen@tamk.fi

Mänttä-Vilppulan toimipiste

Koskelankatu 2, 35800 Mänttä,
p. 050 311 9720
mantta-vilppula@tamk.fi

Virtain toimipiste

Sipiläntie 1, 34800 Virrat,
p. 050 311 9660
virrat@tamk.fi

Koulutuskuntayhtymät

LÄNSI-PIRKANMAAN

KOULUTUSKUNTAYHTYMÄ

PL 23, Taitokuja 3, 39101 Hämeenkyrö,
p. (03) 345 7100, faksi (03) 371 3123
lpkky@lpkky.fi

Kuntayhtymäjohtaja Terhi Päivärinta
www.lpkky.fi

Ammatti-instituutti lisakki

PL 23, Taitokuja 3, 39101 Hämeenkyrö,
p. (03) 345 7100, faksi (03) 371 3123
iisakki@lpkky.fi

Parkanon opetuspiste

Sepänkatu 4, 39700 Parkano,
p. (03) 448 2061, faksi (03) 448 5117
iisakki.parkano@lpkky.fi

Osaran maaseutuopetusyksikkö

Osarantie 89, 39230 Osara,
p. (03) 342 4400, faksi (03) 3424 460
iisakki.osara@lpkky.fi

Ikaalisten kauppaoppilaitos

Kyrösselänkatu 5, 39500 Ikaalinen,
p. 044 755 4548, faksi (03) 458 5190
ikol@lpkky.fi

Ikaalisten käsi- ja taideteollisuusoppilaitos

Eino Salmelaisen katu 20, 39500 Ikaalinen,
p. (03) 450 9327, faksi (03) 450 9330
ikata@lpkky.fi

Kihniön toimipiste

Kuruntie 17, 39820 Kihniö,
p. (03) 448 4252, faksi (03) 448 4224
ikata.kihnio@lpkky.fi

Yleissivistävän koulutuksen yksiköt

Pirkanmaan aikuislukio

Koulukuja 2, 39700 Parkano,
p. 044 045 5511
aikuislukio@lpkky.fi

Ylä-Satakunnan Musiikkiopisto

PL 14, 39701 Parkano,
p. (03) 448 2682, faksi (03) 448 5856
musiikkiopisto@lpkky.fi

Ikaalisten toimipiste

Poppelikatu 10, 39500 Ikaalinen,
p. 044 7554 495

Petäjä-opisto

Sepänkatu 4, 39700 Parkano,
p. 044 045 5510, faksi (03) 448 5117
kansalaisopisto@lpkky.fi

Kankaanpään toimipiste

Keskuskatu 41 B, 38700 Kankaanpää,
p. 044 580 0520

Kehittämis- ja aikuiskoulutusyksikkö

PL 36, Mänttikuja 1, 39501 Ikaalinen,
p. (03) 450 9248, faksi (03) 458 9100
Kehitysohjaaja Heikki Haavisto
aikuisopetus@lpkky.fi

PIRKANMAAN KOULUTUSKONSERNI- KUNTAYHTYMÄ

Ajokinkuja 6, 33800 Tampere,
p. (03) 3155 551, faksi (03) 3155 5905
Vt. kuntayhtymän johtaja Ari Loppi
kirjaamo@pirko.fi

Pirkanmaan oppisopimuskeskus

Pinninkatu 45 A, 33100 Tampere,
p. (03) 3155 5800, faksi (03) 3155 5805

Pirkanmaan aikuisopisto

Pynnikintie 2, 33230 Tampere,
p. (03) 315 551, faksi (03) 3155 5045

Pirkanmaan ammattiopisto

Koivistontie 31, 33820 Tampere,
p. (03) 315 551

VALKEAKOSKEN SEUDUN KOULUTUSKUNTAYHTYMÄ

Valkeakosken ammatti- ja aikuisopisto

PL 119, 37601 Valkeakoski,
p. (03) 574 21
Kuntayhtymäjohtaja/rehtori Raimo Alarova
etunimi.sukunimi@vsky.fi
www.vaa.fi/

SASTAMALAN KOULUTUSKUNTAYHTYMÄ

PL 22, 38211 Sastamala,
p. (03) 52121 (vaihde), faksi (03) 5212 3509
Kuntayhtymäjohtaja/rehtori Antti Lahti
etunimi.sukunimi@sasky.fi
www.sasky.fi

Vammalan ammattikoulu

Ratakatu 36, 38210 Sastamala,
p. 040 5720 360, faksi (03) 5212 3509

Tyrvään käsi- ja taideteollisuusoppilaitos

Sastamalankatu 2, 38210 Sastamala,
p.(03) 5212 3750, faksi (03) 5212 3759

Karkun kotitalous- ja sosiaalialan oppilaitos

Tulluntie 30, 38100 Sastamala,
p. (03) 5212 3850, faksi (03) 5212 3859

Huittisten ammatti- ja yrittäjäopisto

Huittinen, PL 14, 32701 Huittinen,
p.(03) 5212 3100, faksi (03) 5212 3102

Huittisten ammatti- ja yrittäjäopisto

Kokemäki, Kauvatsantie 189,
32800 Kokemäki,
p. (03) 5212 3009, faksi (03) 5212 3013

Mäntän seudun koulutuskeskus

Virtasalmentie 14, 35800 Mänttä,
p. (03) 474 0211,

Koskelankatu 2 (kauppaopetus),
35800 Mänttä, p. (03) 474 0211

Sastamalan aikuiskoulutus ja oppisopimustoimisto

Hoikantie 15, 38100 Sastamala,
oppisopimustoimisto, p.050 3444 767,
aikuiskoulutus p. 040 080 9644,
faksi (03) 5212 3559

Muita ammatillisia oppilaitoksia**AHLMANIN AMMATIOPISTO**

Hallilantie 24, 33820 Tampere,
p. (03) 3399 2500
ahlman@ahlman.fi
www.ahlman.fi
Rehtori Tarja Hovila

AITOON KOULUTUSKESKUS

Tulikalliontie 54, 36720 Aitoo,
p. (03) 466 4600, faksi (03) 466 4660
toimisto@aikk.fi
www.aikk.fi
Rehtori Anne Salmela

ANNA TAPION KOULU

Silmontie 2, 36720 Aitoo,
p. 0400 767 682, faksi (03) 538 7096
kanslia@annatapio.fi
www.annatapio.fi
Rehtori Elisa Torvinen

EDUCODE, TAMPERE

Tampellan esplanadi 2, 33100 Tampere,
p. 044 058 9943
info@educode.fi
www.educode.fi

POLIISIAMMATTIKORKEAKOULU

PL 123, Vaajakatu 2, 33721 Tampere,
p. 071 878 0121
polamk@poliisi.fi
www.polamk.fi
Rehtori Kimmo Himberg

TAMPEREEN AIKUISKOULUTUSKESKUS (TAKK)

PL 15, 33821 Tampere,
p. (03) 236 1111, faksi (03) 236 1500
etunimi.sukunimi@takk.fi
www.takk.fi
Rehtori Martti Santasalo

TAMPEREEN AMMATTIOPISTO

PL 217, 33101 Tampere,
p. (03) 565 611

etunimi.sukunimi@tampere.fi
www.tao.tampere.fi

Ammatillisen koulutuksen johtaja

Teppo Tapani

Tekniikka

Hepolamminkatu 10

Santalahdentie 10

Pirkankatu 37

Onkiniemenkatu 2

Sosiaali- ja terveysala

Sairaalankatu 6

Liikenne ja metsä

Pirkankatu 37

Metsätie 1, Kuru

Hallinto- ja palveluyksikkö

Hepolamminkatu 9

Sairaalankatu 6

Palvelut ja liiketalous

Hepolamminkatu 10

Santalahdentie 10

Sammonkatu 45

Maahanmuuttajakoulutus

Sairaalankatu 6

Aikuiskoulutuksen hallinto

Santalahdentie 10

TAMPEREEN PALVELUALAN**AMMATTIOPISTO**

Koulukatu 18, 33200 Tampere,

p. (03) 4552 5530

tpa@tpa.fi

www.tpa.fi

Rehtori Eeva Penttilä

VARALAN URHEILUOPISTO

Varalankatu 36, 33240 Tampere,

p. (03) 2631 111, faksi (03) 2631 234

info@varala.fi

www.varala.fi

Rehtori Kimmo Sirainen,

p. 050 404 7409

Kansanopistoja**AMMATTIOPISTO LUOVI****Tampereen yksikkö**

viestinta@luovi.fi

opintotoimisto@luovi.fi

Siltavalmennus

Vehnämyllynkatu 4

33560 Tampere

p. 040 832 5523

Tampereen yksikkö

Yliopistonkatu 56, 6. krs

33100 Tampere

p. 040 319 3722

METALLITYÖVÄEN MURIKKA-OPISTO

Kuterintie 226, 34260 Terälahti,

p. 020 77 41500, faksi 020 774 1552

palvelunumero p. 020 77 41500

etunimi.sukunimi@metalliliitto.fi tai

murikka@metalliliitto.fi

Rehtori Aki Ojakangas

ORIVEDEN OPISTO

Koulutie 5, 35300 Orivesi, p. 020 751 1511

orivedenopisto@kvs.fi

www.orivedenopisto.fi

Rehtori Hannu Patamaa

PÄIVÖLÄN KANSANOPISTO

Päivöläntie 52 37770 Tarttila,

p. (03) 233 2200

toimisto@paivola.fi

www.paivola.fi

Rehtori Asko Aulanko

VOIONMAAN OPISTO

Opistontie 35, 34130 Ylinen,

p. (03) 3142 2900, faksi (03) 378 1088

info@voionmaanopisto.fi

www.voionmaanopisto.fi

Rehtori Pasi Salmikallio

KUNTAYHTYMIÄ

**Sosiaali- ja terveydenhuollon
kuntayhtymät**
**PIRKANMAAN SAIRAANHOITOPUOLIN
KUNTAYHTYMÄ**

PL 2000, 33521 Tampere,

p. (03) 311 611, faksi (03) 311 64369

etunimi.sukunimi@pshp.fi

www.pshp.fi

Sairaanhoidonjohtaja Rauno Ihalainen

TAYS Keskussairaala

Teiskontie 35, Tampere,

faksi (hallinnolliset asiat) (03) 311 64369

TAYS Pitkänieniemi

Pitkänieimen sairaala,

33380 Pitkänieniemi (Nokia),

faksi (potilasasiat) (03) 311 63610,

(hallinnolliset asiat) (03) 311 63655

TAYS Lahden sädehoidon yksikkö

Keskussairaalankatu 7, 15850 Lahti,

p. (03) 81 911, faksi (03) 819 4660

TAYS kehitysvammahuolto Ylinen

Kuruntie 980, 34130 Ylinen,

p. (03) 311 719, faksi (03) 311 79300

Valkeakosken aluesairaala

Salonkatu 24, 37600 Valkeakoski,

p. (03) 311 614, faksi (03) 311 67430

Kaivannon sairaala

Lahdentie 1671, 36270 Kangasala,

p. (03) 311 613, faksi (03) 311 67133

Vammalan aluesairaala

Itsenäisyydentie 2, PL 64, 38201 Sastamala,

p. (03) 311 615,

faksi (potilasasiat) (03) 311 62132,

(hallinnolliset asiat) (03) 311 62101

Ylä-Pirkanmaan terveydenhuoltoalue,
Mäntän sairaala

Sairaalanatie 168, 35800 Mänttä -Vilppula,

p. (03) 311 616,

faksi (potilasasiat) (03) 311 68350 tai

(03) 311 68352,

(hallinnolliset asiat) (03) 311 68309

Kuvantamis- ja apteekkiliikelaitos

Biokatu 8, Tampere Finn-Medi 2,

PL 2000, 33521 Tampere,

p. (03) 311 611, faksi (03) 311 69355

Fimlab Laboratoriot Oy

Laboratoriokeskus: Biokatu 4, Tampere;

Sairaala-apteekki Teiskontie 35,

Tampere PL 2000, 33521 Tampere,

p. Laboratoriokeskus (03) 311 74339,

sairaala-apteekki (03) 311 65641

TAYS Sydänkeskus Oy

Teiskontie 35, PL 2000, 33521 Tampere,

p. (03) 311 611,

faksi (potilasasiat) (03) 311 64157,

(hallinnolliset asiat) (03) 311 65756

SASTAMALAN KAUPUNKI /
SASTAMALAN SEUDUN SOSIAALI- JA
TERVEYSPALVELUT

Aarnontie 2A, PL 23, 38201 Sastamala,

p. (03) 52131, faksi (03) 5213 4099

sotesi@sastamala.fi

www.sotesi.fi

Sosiaali- ja terveystoiminnanjohtaja Päivi Tryyky

**YLÄ-PIRKANMAAN PERUSPALVELU-
KUNTAYHTYMÄ (YPEK)**

Keskuskatu 2, 35700 Vilppula,

p. (03) 4885 100 (vaihe), faksi (03) 4885 102

kirjaamo@ypek.fi

www.ypek.fi

Yhtymäjohtaja Saara Rauhala

OIKEUSLAITOS

Käräjäoikeus

PIRKANMAAN KÄRÄJÄOIKEUS

Kelloportinkatu 5 A, 33100 Tampere,
PL 134, 33101 Tampere,
p. 029 56 47400, faksi 029 56 47657
pirkanmaa.ko@oikeus.fi
www.oikeus.fi

Päällikkö laamanni Antero Nuotto

Ikaalisten istuntopaikka

Vanha Tampereentie 9, PL 8, 39501 Ikaalinen,
39500 Ikaalinen

Mäntän istuntopaikka

Seppälän puistotie 15, 35800 Mänttä,
33101 Tampere

Hovioikeudet

TURUN HOVIOIKEUS

Hämeenkatu 11, 20500 Turku
p. 0295641100
turku.ho@oikeus.fi
www.oikeus.fi/5995.htm

VAASAN HOVIOIKEUS

Rantakatu, Hovioikeudenpuisto,
PL 217, 65101 Vaasa,
p. 0100 86357 (vaihte, palvelunumero),
010 36 41600 (vaihde)
vaasa.ho@oikeus.fi
www.oikeus.fi/ho

Hallinto-oikeudet

HÄMEENLINNAN HALLINTO-OIKEUS

Raatihuoneenkatu 1, 13100 Hämeenlinna,
p. vaihde 029 56 42200
hameenlinna.hao@oikeus.fi
http://www.oikeus.fi/5991.htm

Syyttäjälaitos

PIRKANMAAN SYYTTÄJÄNVIRASTO

Kelloportinkatu 5 A, PL 503, 33101 Tampere,
p. 029 56 24600, faksi 029 56 24624
pirkanmaa.sy@oikeus.fi
www.oikeus.fi
Päällikkö: johtava kihlakunnansyyttäjä
Jouko Nurminen

Ulosottoviranomaiset

PIRKANMAAN ULOSOTTOVIRASTO

Tampereen päätoimipaikka

Oikeustalo, Kelloportinkatu 5 A 3. krs,
PL 807, 33101 Tampere,
p. 029 562 4700, faksi 029 562 4766
pirkanmaa.uo@oikeus.fi
www.oikeus.fi/41541.htm

Johtava kihlakunnanvouti Eero Arasalo

Ikaalisten toimipaikka

Vanha Tampereentie 9, PL 41,
39501 Ikaalinen,
p. 029 562 4700, faksi 029 562 3859

Kangasalan toimipaikka

Kuohunharjuntie 9, PL 58, 36201 Kangasala,
p. 029 562 4700, faksi 029 562 3739

Mäntän toimipaikka

Ratakatu 12-14, PL 66, 35801 Mänttä,
p. 029 562 4700, faksi 029 562 3759

Nokian toimipaikka

Nokian valtatie 25 E, 37100 Nokia,
p. 029 562 4700, faksi 029 562 3836

Valkeakosken toimipaikka

Apiankatu 5, PL 31, 37601 Valkeakoski,
p. 029 562 4700, faksi 029 562 3669

Vankeinhoito- ja kriminaalihuoltolaitos

RIKOSSEURAAMUSLAITOS TAMPEREEN YHDYSKUNTASEURAAMUS- TOIMISTO

Näsilinnankatu 14 C / PL 50, 33231 Tampere,
p. 029 56 80900, faksi 029 56 80945
 tampere.ykst@om.fi

Oikeusapu- ja asianajajalaitos

PIRKANMAAN OIKEUAPUTOIMISTO

Tampereen toimipaikka

Hämeenkatu 19, 3. kerros, 33200 Tampere
p. 029 56 60750, faksi 029 56 60759,
ajanvaraus 020 56 60760

Akaan toimipaikka

Kalevantie 9, PL 11, 37801 Toijala
p. 029 56 60680, faksi 029 56 60689

Mänttä-Vilppulan toimipaikka

Seppälän puistotie 15, PL 69, 35801 Mänttä
p. 029 56 60780, faksi 029 56 60789

Sastamalan toimipaikka

Puistokatu 11, 38200 Sastamala
p. 029 56 60710, faksi 029 56 60716

Vastaanotot:

Kangasala, Lempäälä, Nokia, ajanvaraus
p. 029 56 60760
Orivesi, Ruovesi, ajanvaraus p. 029 56 60780
Valkeakoski, ajanvaraus p. 029 56 60680
pirkanmaa.oikapu@oikeus.fi
www.oikeus.fi/

yleinen edunvalvonta

os. Hämeenkatu 24 B, 6. kerros,
33200 Tampere
p. 029 56 52730, faksi 029 56 52739
pirkanmaa.edunvalvonta@oikeus.fi

POLIISI

PIRKANMAAN POLIISILAITOS

Hatanpään valtatie 16, PL 147,
33101 Tampere,
p. 071 874 0131, faksi 071 874 5950
www.poliisi.fi

Poliisipäällikkö Aapo Nuotio

Tampereen pääpoliisiasema

Hatanpään valtatie 16, PL 147,
33101 Tampere,
p. 071 874 0131, faksi 071 874 5950

Ikaalisten poliisiasema

Vanha Tampereentie 9, PL 48,
39501 Ikaalinen,
p. 071 874 7670, faksi 071 874 4651

Kangasalan poliisiasema

Urheilutie 6, PL 10, 36201 Kangasala,
p. 071 874 6343, faksi 071 874 6340

Mänttä-Vilppulan poliisiasema

Miinanpellonkatu 2, PL 60, 35801 Mänttä,
p. 071 874 6593, faksi 071 874 6606

Nokian poliisiasema

Nokian valtatie 25 E, 37100 Nokia,
p. 071 874 7950, faksi 071 874 7960

Valkeakosken poliisiasema

Apiankatu 5, PL 38, 37601 Valkeakoski,
p. 071 874 6329, faksi 071 874 6330

Sastamalan poliisiasema

Puistokatu 11, 38200 Sastamala,
p. 071 874 7370 faksi. 071 874 4590

Akaan palvelupiste

Myllytie 5, PL 7, 37801 Toijala,
p. 071 874 6280, faksi 071 874 6297

Lempäälän palvelupiste

Asematie 3, PL 24, 37501 Lempäälä,
p. 071 874 8080, faksi 071 874 8100

Ylöjärven palvelupiste

Asemantie 2, PL 13, 33471 Ylöjärvi,
p. 071 874 8130, faksi 071 874 8150

Oriveden palvelupiste

Keskustie 26, PL 2, 35301 Orivesi,
p. 071 874 6415, faksi 071 874 6401

Parkanon palvelupiste

Parkanontie 33, 39700 Parkano,
p. 071 874 7690, faksi 071 87 44653

Virtain palvelupiste

Pääskyntie 6, PL 22, 34801 Virrat,
p. 071 874 6616, faksi 071 874 6622

Ruoveden yhteispalvelupiste

Ruovedentie 13, 34600 Ruovesi

Urjalan yhteispalvelupiste

Tampereentie 4, 31760 Urjala,
p. 071 874 6335

LIIKKUVA POLIISI**Tampereen yksikkö**

Hatanpään valtatie 16 B, PL 557,
33101 Tampere,
p. 071 878 0111, faksi 071 878 2515
palaute.lp@poliisi.fi
www.poliisi.fi/lp/
Päällikkö, ylikomisario Jari Näkki

KESKUSRIKOSPOLIISI**Tampereen toimipiste**

Hatanpään valtatie 16 B, PL 517,
33101 Tampere,
p. 071 878 0141, faksi 071 878 5817
www.poliisi.fi/krp

Keskusrikospoliisi

PL 285
01301 Vantaa
p. 071 878 0141
faksi 071 878 6536
s-posti kirjaamo.keskusrikospoliisi@poliisi.fi

MAISTRAATIT**SISÄ-SUOMEN MAISTRAATTI****Tampereen yksikkö**

Hatanpään valtatie 24 2.krs, PL 682,
33101 Tampere, p. 071 874 0341,
faksit: holhousyksikkö 071 87 41509,
kaupparekisteri/yhdistysrekisteri
071 874 1510,
väestörekisteri 071 874 1511
info.sisa-suomi@maistraatti.fi,
kirjaamo.sisa-suomi@maistraatti.fi,
www.maistraatti.fi
Maistraatin päällikkö Auli Peltoniemi

SISÄ-SUOMEN MAISTRAATTI**Mänttä-Vilppulan yksikkö**

Hallituskatu 23, 35800 Mänttä,
p. 071 874 1240

PUOLUSTUSVOIMAT

LÄNSI-SUOMEN SOTILASLÄÄNI

PL 315, 13131 Hämeenlinna,
p. 0299 800
www.mil.fi/maavoimat/
Sotilasläänin komentaja,
kenraalimajuri Pertti Salminen

MAAVOIMIEN MATERIAALILAITOKSEN ESIKUNTA

Sarvijaakonkatu 3 A, PL 69, 33541 Tampere,
p. 0299 800 (vaihe), faksi 0299 460 909
kirjaamo.maavmatle@mil.fi
www.puolustusvoimat.fi/maavmatl
Maavoimien Materiaalilaitoksen johtaja,
prikaatikenraali Kyösti Halonen

PIRKANMAAN ALUETOIMISTO

Uimalankatu 1, PL 37, 33541 Tampere,
p. 0299 482190, faksi 0299 482191
pirkanmaanaluetoimisto@mil.fi
www.puolustusvoimat.fi
Aluetoimiston päällikkö,
everstiluutnantti Terho Mustonen

PUOLUSTUSVOIMIEN TEKNILLINEN

TUTKIMUSLAITOS

PL 5, 34111 Lakiala,
p. 0299 800 (vaihe), faksi 0299 550 913
kirjaamo.pvtt@mil.fi
www.mil.fi
Johtaja, insinöörieversti Mika Hyytiäinen

SATAKUNNAN LENNOSTO

PL 761, 33101 Tampere
p. 0299 800, faksi 0298 722 0181
satakunnanlennosto@mil.fi
www.mil.fi
Lennoston komentaja, eversti Kim Jäämeri

VEROTUS

Sisä-Suomen verotoimisto

Hatanpään valtatie 36, PL 705,
33101 Tampere,
p. 020 612 000, faksi 020 613 2367
www.vero.fi

Verojohtaja Raija Malinen

Akaan toimipiste

Kirkkopolku 12 C, 37800 Toijala

Forssan toimipiste

Kartanonkatu 10, 30100 Forssa

Hämeenlinnan toimipiste

Lukiokatu 26, 13100 Hämeenlinna

Ikaalisten toimipiste

Vanha Tampereentie 9, 39500 Ikaalinen

Mänttä-Vilppulan toimipiste

Miinanpellonkatu 2, 35800 Mänttä

Sastamalan toimipiste

Puistokatu 11, 38200 Vammala

Sisä-Suomen yritysverotoimisto

Hatanpään valtatie 36, PL 713,
33101 Tampere,
p. 020 612 000, faksi 020 613 2449
Verojohtaja Jussi Kaukonen

VALTION ALUEVIRANOMAISET

LÄNSI- JA SISÄ-SUOMEN ALUEHALLINTOVIRASTO (AVI)

Vaasan päätoimipaikka
Wolffintie 35, PL 200, 65101 Vaasa,
p. 020 636 1060 (vaihe), faksi (06) 317 4817
kirjaamo.lansi@avi.fi,
etunimi.sukunimi@avi.fi, info.lansi@avi.fi
www.avi.fi

Ylijohtaja Jorma Pitkämäki

Tampereen toimipaikka
Uimalankatu 1, PL 272, 33101 Tampere,
p. 020 636 1060, faksi (03) 389 1820

Hallintopalvelut -vastuuyksikkö

Johtaja Markku Nurminen, Vaasa

Peruspalvelut, oikeusturva ja luvat -vastuualue

Johtaja Heikki Siirilä, Vaasa

Pelastustoimi ja varautuminen -vastuualue

Johtaja Taneli Rasmus, Vaasa

Työsuojelun vastuualue
Uimalankatu 1, PL 272, 33101 Tampere
Johtaja Arto Teronen, Tampere

Ympäristölupavastuualue

Johtaja Tarja Savea-Nukala, Vaasa

Poliisin vastuualue

Lounais-Suomen aluehallintovirasto,
Itsenäisyydenaukio 2, PL 22, 20801 Turku
p. 020 636 1050 (vaihe),
faksi (02) 251 1820
kirjaamo.lounais@avi.fi
Poliisitoimen päällikkö:
poliisiylitarkastaja Pertti Sihvonen

PIRKANMAAN ELINKEINO-, LIIKENNE- JA YMPÄRISTÖ- KESKUS (ELY-KESKUS)

PL 297, 33101 Tampere,
p. 020 63 60050
kirjaamo.pirkanmaa@ely-keskus.fi
etunimi.sukunimi@ely-keskus.fi
www.ely-keskus.fi/pirkanmaa
Ylijohtaja Leena Vestala

Elinkeinot, työvoima, osaaminen ja kulttuuri -vastuualue

Pellavatehtaankatu 25
Ylijohtaja Leena Vestala

Yrittäjä- ja yrityspalvelu
alkaville yrittäjille ja yrityksille
p. 010 19 4680

Liikenne ja infrastruktuuri -vastuualue

Yliopistonkatu 38
Valtakunnallinen asiakaspalvelu
ma-pe 9-16 p. 020 69 0300
Yksityistieneuvonta ma-pe 9-16
p. 020 69 0303, tienkäyttäjän linja
p. 0200 2100 (24h/vrk)
Johtaja Juha Samallahti

Ympäristö ja luonnonvarat -vastuualue

Yliopistonkatu 38
Johtaja Ulla Koivusaari

PIRKANMAAN HÄTÄKESKUS

PL 112, 33501 Tampere,
p. 071 4716 500, faksi 071 4707 503
 tampere.virka@112.fi tai
etunimi.sukunimi@112.fi
Johtaja Jouko Rytönen

**PIRKANMAAN-SATAKUNNAN
MAANMITTAUSTOIMISTO**

Yliopistonkatu 38, 33100 Tampere,
p. 020 690 641 (numero muuttuu)
info.pisa@maanmittauslaitos.fi,
kirjaamo.pisa@maanmittauslaitos.fi
Maanmittausjohtaja Airi Kärki

Ikaalisten toimipiste

Kauppakatu 12, 39500 Ikaalinen

Huittisten toimipiste

Kappelikuja 3, 32700 Huittinen

Porin toimipiste

Isolinnankatu 22 B, 28100 Pori
www.maanmittauslaitos.fi

PIRKANMAAN TAIDETOIMIKUNTA

Pyhäjärvenkatu 1 A, 33200 Tampere,
p. 040 5792 344
info@pirkanmaantaidetoimikunta.fi
www.pirkanmaantaidetoimikunta.fi
Pääsiihteri Armas Ketonen, p. 040 5792 332

SUOMEN METSÄKESKUS**Pirkanmaan alueyksikkö**

Näsilinnankatu 48 D, PL 97, 33101 Tampere
pimk@metsakeskus.fi tai
etunimi.sukunimi@metsakeskus.fi
www.metsakeskus.fi/pirkanmaa
Aluejohtaja Arto Sorri

**VALTION LAITOKSIA
JA LIIKELAITOKSIA****ALKO OY****Pirkanmaan aluetoimisto**

Aleksanterinkatu 22 B 33100 Tampere,
p. 020 711 6401
palaute@alko.fi
www.alko.fi
Aluepäällikkö Juha Korhonen

DESTIA OY

Åkerlundinkatu 11 A, 33100 Tampere,
p. 020 444 11
etunimi.sukunimi@destia.fi
www.destia.fi

FINNVERA OYJ**Tampereen aluekonttori**

Hämeenkatu 9, PL 559, 33101 Tampere,
p. 020 460 3721, faksi 020 460 3711,
contactcenter@finnvera.fi ja p. 020 690 782
juha.ketola@finnvera.fi
www.finnvera.fi
Aluejohtaja Juha Ketola

FINAVIA**Suomen alueelennonjohto**

Aitovuorentie 10, PL 714, 33101 Tampere,
p. 020 708 000 (valtakunnallinen vaihde)
efes@finavia.fi

ITELLA OYJ

Asiakaspalvelu, kuluttajat (Posti)
p. 0200 71000, ma-pe klo 8–18 (pvm/mpm)
Asiakaspalvelu, yritykset (Itella)
asiakaspalvelu@itella.com
Logistiikka, Viestinvälitys
p. 0200 77000, ma-pe klo 8-18 (pvm/mpm)

Informaatiologiikka, Itella Information
Service Desk, p. 020 452 9348 ma–pe klo 9–16,
vaihte p. 020 452 3000 klo 7–17
www.itella.fi/

KANSANELÄKELAITOS

Länsi-Suomen aluekeskus

Turun toimipiste: Eerikinkatu 26, PL 366,
20101 Turku, p. 020 635 9611

Seinäjoen toimipiste: Kalevankatu 17 A,
PL 361, 60101 Seinäjoki, P. 020 634 11
aluekeskus.lansi-suomen@kela.fi
www.kela.fi

Aluejohtaja Kai Ollikainen, p. 020 63 55200

LIIKENNEVIRASTO

PL 33, 00521 Helsinki,
p. 020 637 373, faksi 020 637 3700
kirjaamo@liikennevirasto.fi,
etunimi.sukunimi@liikennevirasto.fi
www.liikennevirasto.fi

METSÄHALLITUS

Parkanon toimipaikka

Keskuskatu 8, 39700 Parkano,
faksi 0205 64 5250

Kurun toimipaikka

Pappilantie 3, 34300 Kuru

Seitsemisen luontokeskus

Seitsemisentie 110, 34530 Länsi-Aure,
p. 0205 64 5270, faksi 0205 64 5271

Metsätalous, Tiimiesimies Ilkka Korhonen,
Kuru, p. 0205 64 5221

Luontopalvelut, Puustonjohtaja

Tuula Peltonen, Seitsemisen,
p. 0205 64 5268

Laatumaa, Metsänhoitaja Ahti Paavonen,
Parkano, p. 0205 64 5201

Morenia Oy, myyntipäällikkö

Heikki Alarautalahti, Tampere,
p. 0205 64 5217

Etelä-Suomen luontopalvelut,

aluejohtaja Stig Johansson, Vantaa
www.metsa.fi

TAMPEREEN TULLI

Patamäenkatu 18, PL 133, 33101 Tampere,
p. vaihte 09 6141
etunimi.sukunimi@tulli.fi
www.tulli.fi

TILASTOKESKUS

Tampereen aluepalvelu

Hatanpään valtatie 24, 33100 Tampere,
p. (03) 3141 5900, faksi (03) 3141 5950
tampere@tilastokeskus.fi
www.tilastokeskus.fi

VR-YHTYMÄ OY

Rautatienkatu 25 A, 33100 Tampere,
p. 030710
etunimi.sukunimi@vr.fi
www.vrgroup.fi

VR Matkustajaliikenne

Rautatienkatu 25 A, 33100 Tampere

VR Asiakaspalvelu

p. 0600 41 900 (1€/puhelu +pvm)
(neuvonta, varaukset, aikataulut, hinnat,
invapalvelut)
www.vr.fi

VR Transpoint

Rautatielogistiikka, Veturikatu 2,
33820 Tampere, p. 030710

Kappaletavaralogistiikka,

PL 416 (Lempääläntie 2), 33101 Tampere,
p. 0307 30498
etunimi.sukunimi@vrtranspoint.fi
www.vrtranspoint.fi

VR Track Oy

PL 488, Vilhonkatu 13, 00101 Helsinki,
p. 030710
www.vrtrack.fi

VTT

PL 1000, 02044 VTT
p. 020 722 111 (vaihte, klo 8–16.30)
faksi 020 722 7001
etunimi.sukunimi@vtt.fi

Asiakaspalvelu

info@vtt.fi
p. 020 722 7070

Espoo

Käyntiosoite: Vuorimiehentie 5
PL 1000, 02044 VTT
p. 020 722 111, faksi 020 722 7001

Tampere

Käyntiosoite: Tekniikankatu 1
PL 1300, 33101 TAMPERE
p. 020 722 111, faksi 020 722 3494

Viralliset lähetykset

VTT, kirjaamo
PL 1000, 02044 VTT
kirjaamo@vtt.fi
Käyntiosoite: Vuorimiehentie 5, Espoo
p. 020 722 4158, faksi 020 722 7001

**MAAKUNNALLISIA
YHTEISÖJÄ,
PALVELUYRITYKSIÄ JA
TUTKIMUSLAITOKSIA**

FINNMEDI OY

Biokatu 14, 33520 Tampere,
p. (03) 3116 4023
etunimi.sukunimi@finnmedi.com tai info@
finnmedi.com,
www.finnmedi.com
Toimitusjohtaja Matti Eskola

HELSINGIN YLIOPISTON

HYYTIALÄN METSÄASEMA

Hyytiäläntie 124, 35500 Korkeakoski,
p. (09) 191 20751, faksi (09) 191 20396
hym-info@helsinki.fi
<http://mm.helsinki.fi/hyytiala/>
Johtaja Antti Uotila p. (09) 191 20754

HERMIA OY

Hervanta: Hermiankatu 1, 33720 Tampere
Finlayson: Väinö Linnan aukio 15, 3. krs,
33210 Tampere
p. 046 712 3100, faksi 046 712 3101
info@hermia.fi tai
etunimi.sukunimi@hermia.fi
www.hermia.fi
Toimitusjohtaja Juha Leppänen
COO Harri Kuusela

HÄMEEN LIIKUNTA JA URHEILU RY

Sarvijaakonkatu 32, 33540 Tampere,
p. 0207 482 600
hlu@hlu.fi, etunimi.sukunimi@hlu.fi
www.hlu.fi
Aluejohtaja Ari Koskinen

HÄMEEN 4H-PIIRI ry

PL 97, 33101 Tampere,
p. 0500 638 691
paivi.kiviranta@4h.fi
www.4h.fi/hame
Johtaja Päivi Kiviranta

HÄMEEN PELASTUSLIITTO RY

Kokkolankatu 4, 33300 Tampere,
p. (03) 255 7322, 255 7355,
faksi (03) 255 7341
mervi.koivuniemi@spek.fi
www.spek.fi
Toiminnanjohtaja Mervi Koivuniemi

**KAAKKOIS-PIRKANMAAN
YRITYSPALVELUKESKUS**

Keskustie 5, 36600 Pälkäne,
p. 040 779 3208
minna.apajalahti@palkane.fi
Yritysnearvoja Minna Apajalahti
www.palkane.fi

KEHITYS-PARKKI OY

Parkanontie 66, 39700 Parkano,
p. 040 849 4692
markku.kujansuu@kehitysparkki.fi
www.kehitysparkki.fi
Projektipäällikkö Markku Kujansuu

**KOKEMÄENJOEN VESISTÖN
VESIENSUOJELUYHDISTYS RY**

Hatanpäänkatu 3 B, PL 265, 33101 Tampere
p. (03) 246 1111, faksi (03) 246 1200
info@kvvy.fi, etunimi.sukunimi@kvvy.fi
www.kvvy.fi
Toiminnanjohtaja Jukka Mattila

**LÄNSI-PIRKANMAAN
KOULUTUSKUNTAHYTYMÄ
Kehittämis- ja aikuiskoulutusyksikkö**

Osarantie 89
39230 Osara
heikki.haavisto@lpkky.fi
p. 050 584 2583
www.lpkky.fi
Kehitysjohdaja Heikki Haavisto

**MAANPUOLUSTUSKOULUTUS-
YHDISTYS (MPK)**

Hämeen maanpuolustuspiiri
Pirkanmaan koulutus- ja tukiyksikkö
Uimalankatu 1, PL 37, 33541 Tampere,
p. 040 763 6964
pirkanmaa@mpk.fi
www.mpk.fi/pirkanmaa
Pirkanmaan koulutus- ja tukiyksikön
päällikkö Ilkka Tilli

**MAATALOUSTUOTTAJAIN
PIRKANMAAN LIITTO
MTK-PIRKANMAA RY**

PL 97, 33101 Tampere,
p. 020 413 3460
visa.merikoski@mtk.fi
www.mtk.fi/pirkanmaa
Toiminnanjohtaja Visa Merikoski
p. 020 413 3461, 050 1514

**MANNERHEIMIN LASTENSUOJELU-
LIITON HÄMEEN PIIRI ry**

Pyhäjärvenkatu 5 B, 33200 Tampere,
p. (03) 254 5400, faksi (03) 254 5419
hameen.piiri@mll.fi
http://hameenpiiri.mll.fi/
Toiminnanjohtaja Marita Viertonen

**METSÄNOMISTAJIEN LIITTO
LÄNSI-SUOMI**

Tampereen toimisto

Näsilinnankatu 48 D, PL 97, 33101 Tampere,
p. 020 413 3704
etunimi.sukunimi@mhy.fi
www.mhy.fi/lansisuomi/
Johtaja Marko Mäki-Hakola p. 020 413 3701

METSÄNTUTKIMUSLAITOS, PARKANO

Kaironientie 15, 39700 Parkano,
p. 010 2111 (keskus), faksi 010 211 4001
etunimi.sukunimi@metla.fi
www.metla.fi/pa
Asiakaspäällikkö Lasse Aro, p. 050 391 4025
Länsi-Suomen aluejohtaja Jori Uusitalo

MW-KEHITYS OY (ja YRKE Kiinteistöt Oy)

Seppälän puistotie 15, 35800 Mänttä
etunimi.sukunimi@mw-kehitys.com
www.mw-kehitys.com/
Toimitusjohtaja Ismo Korhonen,
p. 040 169 3276

PIRKANMAAN JÄTEHUOLTO OY

Naulakatu 2, 33100 Tampere,
p. (03) 240 5111
tiedotus@pirkanmaan-jatehuolto.fi
www.pirkanmaan-jatehuolto.fi
Toimitusjohtaja Pentti Rantala

PIRKANMAAN LIITTO

Nalkalankatu 12, PL 76, 33201 Tampere,
p. (03) 248 1111, faksi (03) 248 1250
pirkanmaan.liitto@pirkanmaa.fi,
etunimi.sukunimi@pirkanmaa.fi
www.pirkanmaa.fi
Maakuntajohtaja Esa Halme

**PIRKANMAAN VIRKISTYSALUE-
YHDISTYS RY**

PL 97, 33101 Tampere,
p. 0400 896 645
markku.forsman@pirkanmaanvirkistys-
alueyhdistys.fi
www.pirkanmaanvirkistysalueyhdistys.fi
Asiamies Markku Forsman

PIRKANMAAN YRITTÄJÄT RY

Kehräsaari, B-rappu, 2.krs, PL 7,
33201 Tampere,
p. (03) 251 6500, faksi (03) 251 6516
toimisto@pirkanmaanyrittajat.fi,
etunimi.sukunimi@pirkanmaanyrittajat.fi
www.pirkanmaanyrittajat.fi
Toimitusjohtaja Jari Jokilampi

PROAGRIA PIRKANMAA RY

Näsilinnankatu 48 D, PL 97, 33101 Tampere,
p. 020 747 2800, faksi 020 747 2801
etunimi.sukunimi@proagria.fi
www.proagria.fi/pirkanmaa
Johtaja Lassi Uotila

SASTAMALAN SEUDUN YRITYSPALVELU OY

Puistokatu 10, 38200 Sastamala
etunimi.sukunimi@yrityssastamala.fi
www.yrityssastamala.fi
Toimitusjohtaja Mikko Nieminen

SUOMEN ITÄMERI-INSTITUUTTI

PL 487, Verkatehtaankatu 2, 33101 Tampere,
p. (03) 5656 6945, 050 516 9111,
faksi (03) 5656 6252
esa.kokkonen@tampere.fi
www.baltic.org
Johtaja Esa Kokkonen

**SUOMEN KULTTUURIRAHASTON
PIRKANMAAN RAHASTO**

PL 295, 33101 Tampere, p. 050 385 7610
silja.minkkinen-poikolainen@skr.fi
www.skr.fi, www.skr.fi/pi
Rahaston asiamies Silja Minkkinen-
Poikolainen

TAITO PIRKANMAA RY

Peltokatu 16 B, 33100 Tampere,
p. (03) 225 1400, faksi (03) 223 7223
virve.pajunen@taitopirkanmaa.fi
www.taitopirkanmaa.fi
Toiminnanjohtaja Virve Pajunen

TAMPEREEN ALUEPELASTUSLAITOS

Satakunnankatu 16, 33100 Tampere,
p. (03) 565 612 (keskus), faksi (03) 5656 2099
aluepelastuslaitos@tampere.fi
www.tampere.fi/aluepelastuslaitos
Pelastusjohtaja Olli-Pekka Ojanen

TAMPEREEN KAUPPAMARI

Kehräsaari B, 4. krs, 33200 Tampere,
p. (03) 230 0555, faksi (03) 230 0550
info@tampereenkauppamari.fi
www.tampereenkauppamari.fi/www.tam-
pere.chamber.fi
Toimitusjohtaja Tommi Rasila

**TAMPEREEN KAUPUNGINKIRJASTO-
PIRKANMAAN MAAKUNTAKIRJASTO**

Pirkank. 2, PL 152, 33101 Tampere, p.
(03) 565 611
tampereen.kaupunginkirjasto@tampere.fi
kirjasto.tampere.fi
Kirjastotoimenjohtaja Tuula Haavisto

**TAMPEREEN KAUPUNKISEUDUN
KUNTAYHTYMÄ**

Satakunnankatu 18 A, 33210 Tampere,
p. 040 544 1591
etunimi.sukunimi@tamperenseutu.fi
www.tamperenseutu.fi/
Seutujohtaja Päivi Nurminen,
p. 040 754 3692

TAMPEREEN KESÄYLIOPISTOYHDISTYS RY

Tampereen kesäyliopisto
Yliopistonkatu 60 A, 33100 Tampere,
p. (03) 223 8433, faksi (03) 214 8444
toimisto@tampereenkesayliopisto.fi
www.tampereenkesayliopisto.fi
Rehtori Ritva Ojalehto

TAMPEREEN MESSUT OY

Ilmailunkatu 20, PL 163, 33901 Tampere,
p. 0207 701 200, faksi 0207 701 201
info@tampereenmessut.fi
www.tampereenmessut.fi
Toimitusjohtaja Hannu Vähätalo

**TAMPEREEN MUSEOT -
PIRKANMAAN MAAKUNTAMUSEO**

Museokeskus Vapriikki, PL 487,
33101 Tampere,
p. (03) 565 66 966 (info), faksi (03) 565 66 808
vapriikki@tampere.fi
www.vapriikki.fi
Vs. Museonjohtaja Tuija-Liisa Soininen
**Pirkanmaan maakuntamuseo/kulttuuri-
ympäristöyksikkö**
PL 487, 33101 Tampere,
p. (03) 565 65 140 (tsto), faksi (03) 565 65 141
Tuija-Liisa Soininen, yksikön päällikkö
p. 040 520 1282

**TAMPEREEN SEUDUN UUSYRITYSKESKUS
RY ENSIMETRI**

Pellavatehtaankatu 25, 33100 Tampere,
p. 032 516 600
ensimetri@ensimetri.fi,
etunimi.sukunimi@ensimetri.fi
www.ensimetri.fi
Toimitusjohtaja Jari Jokilampi

TAMPERE-TALO OSAKEYHTIÖ

Yliopistonkatu 55, 33101 Tampere,
p. (03) 243 4111, faksi (03) 243 4199
etunimi.sukunimi@tampere-talo.fi
www.tampere-talo.fi/
Toimitusjohtaja Paulina Ahokas

TREDEA OY

**Tampereen kaupunkiseudun
elinkeino- ja kehitysyhtiö**

Juhlatalonkatu 5, 33100 Tampere,
p. (03) 5653 4969
tredea@tredea.fi,
etunimi.sukunimi@tredea.fi
www.tredea.fi
Toimitusjohtaja Päivi Myllykangas

TUOTEKEHITYS OY TAMLINK

Hermiankatu 6, PL 140, 33721 Tampere,
p. (03) 3165 100, faksi (03) 3165 123
etunimi.sukunimi@tamlink.fi
www.tamlink.fi/
Toimitusjohtaja Juha Leppänen

TYÖTERVEYSLAITOS

Uimalankatu 1, PL 486, 33101 Tampere,
p. 030 4741, faksi 030 4748 615
etunimi.sukunimi@ttl.fi
www.ttl.fi/tampere
Aluejohtaja Rauno Hanhela

**VALKEAKOSKEN KAUPUNKI /
SEUTUHALLINTO**

Tietotie 1, 37630 Valkeakoski,
p. 040 335 6009
irene.suhonen@vlk.fi
Seutujohtaja Irene Suhonen

VALKEAKOSKEN SEUDUN KEHITYS OY

Tietotie 1, 37630 Valkeakoski,
p. (03) 5691 102
etunimi.sukunimi@vaske.fi
www.vaske.fi
Toimitusjohtaja Raimo Koskela

VAPO OY

Keskuskatu 24 toimisto 4, 60100 Seinäjoki,
p. vaihde 020 790 4000, faksi 020 790 4600
etunimi.sukunimi@vapo.fi
www.vapo.fi

VIRTAIN YRITYSPALVELU OY

Virtaintie 26, 34800 Virrat,
p. (03) 485 111, faksi (03) 485 1600
etunimi.sukunimi@virrat.fi
www.virrat.fi
Toimitusjohtaja Fred Motzkin

YLÄ-PIRKANMAAN SEUTUYHDISTYS RY

Ratakatu 12-14, 35800 Mänttä
p. 040 834 6676
toiminnanjohtaja Antti Korkka
info@ylapirkanmaa.fi
www.ylapirkanmaa.fi

Maakuntakukka:
TUOMI



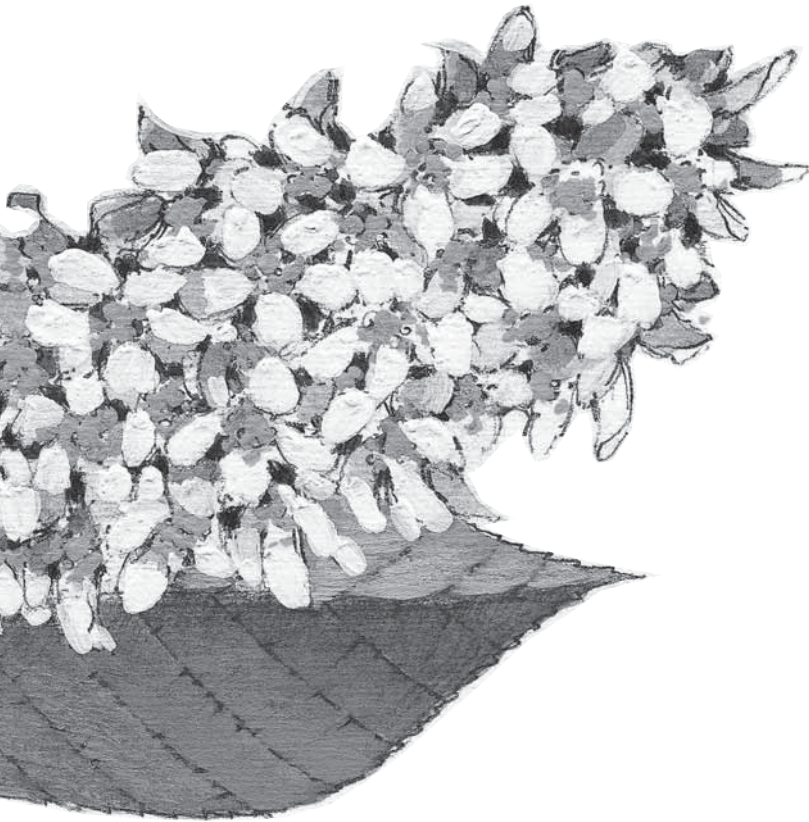

PIRKANMAAN VAALIPIIRI,
MAAKUNTAVALTUUSTOSSA EDUSTETTUINA OLEVIEN
PUOLUEIDEN JA RYHMIEN PIIRIJÄRJESTÖT,
PIRKANMAAN KANSANEDUSTAJAT, PIRKANMAAN MINISTERIT,
SUOMESTA VALITUT EUROOPAN PARLAMENTIN JÄSENET

PIRKANMAAN VAALIPIIRI

PIRKANMAAN VAALIPIIRILAUTAKUNTA

Puheenjohtaja: Tiina Kyötilä-Vettenranta, Tampere

Varapuheenjohtaja: Olli M. Niemi, Tampere

Vaalipiirilautakunnan I sihteeri Teemu Jokinen, s-posti teemu.jokinen@oikeus.fi

Jäsenet:

Anna-Kaarina Rantaviita-Tiainen, Tampere

Anne Karinen, Tampere

Janne Aalto, Nokia

Varajäsenet:

Susanna Palomäki, Hämeenkyrö

Reijo Ojennus, Parkano

Vesa Ruskeeniemi Valkeakoski

Miia-Hannele Vuori, Tampere

Kanslia:

Tampereen kaupunki, lakiasiat, Aleksis Kiven katu 14, PL 487, 33101 Tampere

MAAKUNTAVALTUUSTOSSA EDUSTETTUINA OLEVIEN PUOLUEIDEN JA RYHMIEN PIIRIJÄRJESTÖT

KESKUSTAN PIRKANMAAN PIIRI

Näsilinnankatu 23 A 1, 33210 Tampere,
p. (03) 222 6029, 040 767 3419
(toiminnanjohtaja)
pirkanmaa@keskusta.fi
www.keskusta.fi/
Toiminnanjohtaja Ritva Männistö

PERUSSUOMALAISET PIRKANMAAN PIIRI

Savilinnankatu 9, 33230 Tampere,
p. 0400 984 238
paakari@jippii.fi
www.perussuomalaiset.fi/pirkanmaa/
Puheenjohtaja Mikko Nurmo

PIRKANMAAN KOKOOMUS

Kuninkaankatu 13 B, 33210 Tampere,
p. 020 7488 488 (vaihe)
jari.porraslampi@kokoomus.fi
www.pirkanmaanankokoomus.fi
Toiminnanjohtaja Jari Porraslampi,
p. 0500 833 155

PIRKANMAAN KRISTILLISEDEMOKRAATIT

Vaskuuntie 40, 34740 Koro (pj:n osoite)
pirkanmaa@kd.fi
www.kristillisdemokraatit.fi/pirkanmaa/
Puheenjohtaja Olavi Mäkinen,
p. (03) 4759 869
Toiminnanjohtaja Jouko Rautkivi

PIRKANMAAN SITOUTUMATTOMAT RY

Sihteerit Hannu Soro
Airokatu 6 B 17, 33410 Tampere,
p. 050 553 8686
hannu.soro@koulut.tampere.fi
Puheenjohtaja Tuomo Jussila
valtuutettu@tuomo.us, p. 040 831 7705

PIRKANMAAN SOSIALIDEMOKRAATIT

Hämeenpuisto 28. 5. kerros, 33200 Tampere,
p. 050 337 0110
www.pirkanmaa.sdp.fi
Toiminnanjohtaja Harri Sandell,
p. 050 516 4139, harri.sandell@sdp.fi
Järjestösihteerit Hanna Plattonen,
p. 050 337 0110, hanna.plattonen@sdp.fi

PIRKANMAAN VASEMMISTOLIITTO

Näsilinnankatu 22 A 1, 33210 Tampere,
p. 050 443 4164
pirkanmaanvas@pirkanmaanvas.fi
www.pirkanmaa.vasemmisto.fi
Toiminnanjohtaja Jukka Kinos,
p. 040 743 1153

PIRKANMAAN VIHREÄ LIITTO RY

Kehräsaari B-talo, 1. krs, 33200 Tampere,
p. 050 4999 105
pirkanmaa@vihreat.fi
www.pirvi.fi
Puheenjohtaja Minna Sorsa,
p. 050 4627379

SKP:N TAMPEREEN PIIRIJÄRJESTÖ RY

Näsilinnankatu 22 A 34, 6. krs,
33210 Tampere, p. (03) 2223 591
skp.tampere@kolumbus.fi
www.skp.fi/tampere

PIRKANMAAN KANSANEDUSTAJAT JA AVUSTAJAT

löytyvät osoitteesta www.eduskunta.fi
 etunimi.sukunimi@eduskunta.fi

sekä Pirkanmaan liiton kotisivuilta
www.pirkanmaa.fi/neuvottelukunta.html

Kansanedustaja:

Alatalo Mikko (kesk.)
Gustafsson Jukka (sd.)

Jaskari Harri (kok.)
Karhu Saara (sd.)
Kiuru Pauli (kok.)
Kontula Anna (vas.)
Koskela Laila (ps.)
Mäkipää Lea (ps.)
Mölsä Martti (ps.)
Pirttilahti Arto (kesk.)
Rauhala Leena (kd.)
Sasi Kimmo (kok.)
Satonen Arto (kok.)
Tainio Hanna (sd.)
Tynkkynen Oras (vihr.)
Viitanen Pia (sd.)
Vikman Sofia (kok.)
Virtanen Pertti (ps.)

Avustaja 2012:

Mäenpää Tero, YTM
 Riitta Lyytikäinen, ryhmäavustaja ja
 Aleksi Kalenius, opetusministerin erityisavustaja,
 s-posti aleksi.kalenius@minedu.fi
 Aspila Riina, Tradenomi
 Pyrhönen Kimmo, julkishallinnon yo, merkonomi
 Keinänen Katja, Hallintotiet. yo
 Minkkinen Minna
 Siltanen Eira, toimittaja
 Ojennus Reijo, Kauppateknikko
 Mikkola Aki
 Sieppi Elina, DI
 Kalmi Markus
 Kolehmainen Suvi, HUK
 Ahvensalmi Arto
 Seppälä Miranna, VTM
 Korpela Heikki
 Ritva Suomalainen, avustajana myös ryhmäavustaja
 Vartiainen Jenni
 Tervaharju Hannu, FM, kielenkääntäjä

MINISTERIT PIRKANMAALTA

Opetusministeri

Gustafsson Jukka (sd.)
 Tampere

Avustajat:

Riitta Lyytikäinen, ryhmäavustaja,
 s-posti riitta.lyytikainen@eduskunta.fi ja
 Aleksi Kalenius, opetusministerin erityisavustaja,
 s-posti aleksi.kalenius@minedu.fi

SUOMESTA VALITUT EUROOPAN PARLAMENTIN JÄSENET

Tarkemmat yhteystiedot osoitteesta <http://europa.eu>
<http://www.europarl.europa.eu/meps/en/search.html>
etunimi.sukunimi@europarl.europa.eu

Sari Essayah (kd.)
p. +32-2-284 5178

Carl Haglund (rkp.)
p. +32-2-284 5585

Satu Hassi (vihr.)
p. +32-2-284 5437

Tarja Cronberg (vihr.)
p. +32-2-284 5374

Ville Itälä (kok.)
p. +32-2-284 5647

Liisa Jaakonsaari (sd.)
p. +32-2-284 5540

Anneli Jäätteenmäki (kesk.)
p. +32-2-284 5614

Eija-Riitta Korhola (kok.)
p. +32-2-284 5472

Riikka Manner (kesk.)
p.+32-2-284 5584

Sirpa Pietikäinen (kok.)
p. +32-2-284 5264

Mitro Repo (sd.)
p. +32-2-284 5542

Hannu Takkula (kesk.)
p. +32-2-284 5851

Sampo Terho (ps.)
p. +32-2-284 5757

Maakuntakivi:
PALLOGRANIITTI





PIRKANMAAN TIEDOTUSVÄLINEITÄ

Sisällysluettelo

Suomen Tietotoimisto (STT)	125	Tyrvään Sanomat	127
		Urjalan Sanomat	127
Päivälehdet	125	Ylä-Satakunta	127
Aamulehti	125	Ylöjärven Uutiset	127
Helsingin Sanomat	125		
Ilkka	125	Muita paikallisia lehtiä	127
Kansan uutiset	125	Alueviesti	127
Suomenmaa	125	Hervannan Sanomat	127
Uutispäivä Demari	126	Itä-Pirkanmaa	128
Valkeakosken Sanomat	126	Kaupunkilehti Tamperelainen	128
		Kototienoo	128
Paikallislehdet	126	Pirkanmaan Kuvalehti	128
Akaan Seutu	126	Pirkanmaan Sanomat	128
Hämeenkyrön Sanomat	126	Pirkanmaan Yrittäjä	128
Kangasalan Sanomat	126	Tampereen Kauppakamarilehti	128
KMV-lehti	126	Tampereen kaupunkilehti Tori	128
Kurun lehti	126		
Lempäälän-Vesilahden Sanomat	126	Paikallisradiot ja televisio	128
Nokian Uutiset	126	Iskelmä Tampere ja Pirkanmaa	128
Oriveden Sanomat	126	Radio 957	128
Pirkkalainen	126	Radio Manta	129
Pohjois-Satakunta	126	Radio Moreeni	129
Punkalaitumen Sanomat	127	Radio Sun	129
Ruovesi-lehti	127	YLE Tampere	129
Suomenselän Sanomat	127	TV2	129
Sydän-Hämeen lehti	127	MTV3 / Uutiset	129
Teisko-Aitolahti	127	Tampereen Tietoverkko Oy (TTV)	129

TIEDOTUSVÄLINEITÄ

SUOMEN TIETOTOIMISTO (STT)

Tampereen aluetoimitus

Laukontori 4 C 21, 33200 Tampere,
p. (09) 6958 1550, faksi (09) 6958 1556
 tampere@stt-lehtikuva.fi,
 toimitus@stt-lehtikuva.fi
 www.stt.fi

Päivälehdet

AAMULEHTI

Vastaava päätoimittaja Jouko Jokinen
Päätoimittaja Jorma Pokkinen
Itäinenkatu 11, PL 327, 33101 Tampere,
p. 010 665 111, faksi/toimitus 010 665 3140,
faksi/ilmoitukset 010 665 3478
etunimi.sukunimi@aamulehti.fi
www.aamulehti.fi

Uutispäälliköt päivystys
p. 010 665 3131, 010 665 3141

Kaupunkiliite Moro

p. 010 665 3224

Alma Median Helsingin toimitus

Eteläesplanadi 20, 00130 Helsinki,
p. 010 665 3145

Aluetoimitukset

Orivesi

Keskustie 41 B 19, 35300 Orivesi,
p. 010 665 3250, faksi (03) 335 7019

Parkano

Viinikanrinne 1 A 5, 39700 Parkano,
p. 010 665 3248, (03) 448 0368

Valkeakoski

Valtakatu 12, 37600 Valkeakoski,
p. 010 665 3253, faksi (03) 584 2780

Sastamala

Puistokatu 28, 38200 Sastamala, p. 010 665
3249, 010 665 3251, faksi (03) 514 2048

HELSINGIN SANOMAT

Tampereen aluetoimitus

Tuomiokirkonkatu 17 B, 33100 Tampere,
p. (03) 223 1257, faksi (03) 212 7055
jukka.harju@hs.fi tai
hs.tampere@hs.fi
www.hs.fi

ILKKA

Virtain aluetoimitus

Avustaja Jarkko Ruohola
Mustakorventie 12, 34800 Virrat,
p. (03) 475 4575, 050 529 9556
ruojar@phpoint.fi
www.ilkka.fi

KANSAN UUTISET

Tampereen aluetoimittaja Sirpa Koskinen
p. 050 5934074
sirpa.koskinen@kansanuutiset.fi
www.kansanuutiset.fi

SUOMENMAA

PL 1070, 00101 Helsinki,
p. 044 7370 262 (uutispäällikkö)
uutiset@suomenmaa.fi
www.suomenmaa.fi

UUTISPÄIVÄ DEMARI

Tampereen aluetoimitus

Toimittaja Anna-Liisa Blomberg
Hämeenpuisto 28, 5 krs, 33200 Tampere,
p. (03) 212 9455
anna-liisa.blomberg@demari.fi
www.demari.fi

VALKEAKOSKEN SANOMAT

Päätoimittaja Simo Husso
 Valtakatu 9-11, 37600 Valkeakoski,
 p. 010 665 5155, 040 527 4530,
 faksi 010 665 5733
 simo.husso@sps.fi
 toimitus.valkeakoskensanomat@sps.fi
 www.valkeakoskensanomat.fi

Paikallislehdet**AKAAN SEUTU**

Päätoimittaja Juha Kosonen
 PL 60, 37801 Toijala,
 p. (03) 540 9600, faksi (03) 540 9630
 toimitus@akaanseutu.fi
 www.akaanseutu.fi

HÄMEENKYRÖN SANOMAT

Vt. päätoimittaja Katri Linnikko
 Nuijamiestentie 1, PL 13,
 39101 Hämeenkyrö,
 p. (03) 314 33100, faksi (03) 371 5788
 toimitus@hameenkyronsanomat.fi
 www.hameenkyronsanomat.fi

KANGASALAN SANOMAT

Päätoimittaja Matti Kauhanen
 Myllystenpohjant.2, PL 40, 36201 Kangasala,
 p. (03) 377 6900, faksi (03) 377 0668
 toimitus@kangasalansanomat.fi
 www.kangasalansanomat.fi
 www.kangasalawiki.fi

KMV-LEHTI

Päätoimittaja Pekka Walden
 Ratakatu 6, PL 33, 35801 Mänttä,
 vaihde p. 010 665 5630, faksi (03) 474 7518
 toimitus.kmvlehti@sps.fi
 www.kmvlehti.fi/

KURUN LEHTI

Päätoimittaja Juhani Latoniemi
 PL 22, 34301 Kuru
 Puhelin 044 343 0031
 sähköposti: toimitus@kurunlehti.fi
 www.kurunlehti.fi/

LEMPÄÄLÄN-VESILAHDEN SANOMAT

Vt. päätoimittaja Satu Lehtonen
 Tampereentie 19, PL 38, 37501 Lempäälä,
 p. (03) 342 9014, faksi (03) 342 9030
 toimitus@lvs.fi
 www.lvs.fi

NOKIAN UUTISET

Päätoimittaja Minna Ala-Heikkilä
 Välimäenkatu 23, PL 13, 37101 Nokia,
 vaihde p. 010 665 110, faksi (03) 3143 1444
 toimitus.nokianuutiset@sps.fi
 www.nokianuutiset.fi

ORIVEDEN SANOMAT

Päätoimittaja Vesa Kangas
 Lehmilaidantie 6, PL 33, 35301 Orivesi,
 p. (03) 358 9500, faksi (03) 358 9535
 toimitus@orivedensanomat.fi
 www.orivedensanomat.fi

PIRKKALAINEN

Päätoimittaja Antti Jokinen
 Suupantie 2 A 10, 33960 Pirkkala,
 p. (03) 3143 1900, faksi (03) 3143 1950
 toimitus@pirkkalainen.com
 www.pirkkalainen.com

POHJOIS-SATAKUNTA

Vt. päätoimittaja Terhi Palonen
 Keskisenkatu 1, PL 24, 39501 Ikaalinen,
 p. (03) 458 9300, faksi (03) 458 7736
 toimitus@pohjoissatakuntalehti.fi
 www.pohjoissatakuntalehti.fi

PUNKALAITUMEN SANOMAT

Päätoimittaja Juha Aro
Lauttakyläntie 4, 31900 Punkalaidun,
p. (02) 767 4256, faksi (02) 767 4225
toimitus@punkalaitumensanomat.fi
www.punkalaitumensanomat.fi

RUOVESI-LEHTI

Päätoimittaja Pekka Rämänen
Honkalantie 2, PL 2, 34601 Ruovesi,
p. (03) 476 1400, faksi (03) 476 1424
toimitus@ruovesi-lehti.fi
www.ruovesi-lehti.fi

SUOMENSELÄN SANOMAT

Päätoimittaja Riikka Alalantela
Virtaintie 40, PL 11, 34801 Virrat,
p. (03) 475 5522, faksi (03) 475 5919
toimitus@sss.inet.fi
www.suomenselansanomat.net

SYDÄN-HÄMEEN LEHTI

Päätoimittaja Tommi Liljedahl
Onkkaalantie 58, PL 16, 36601 Pälkäne,
p. (03) 539 9800, faksi (03) 539 9888
toimitus@shl.fi
www.shl.fi/

TEISKO-AITOLAHTI

Päätoimittaja Pekka Rämänen
PL 2, 34601 Ruovesi,
p. (03) 476 1400, faksi (03) 476 1424
teisko.aitolahti@ruovesi-lehti.fi
www.ruovesi-lehti.fi

TYRVÄÄN SANOMAT

Päätoimittaja Minna Ala-Heikkilä
Onkiniemenkatu 18, PL 21, 38201 Sastamala,
p. 010 665 5781, faksi (03) 514 1921
toimitus.tyrvaansanomat@sps.fi
www.tyrvaansanomat.fi

URJALAN SANOMAT

Päätoimittaja Olli Ristimäki
Urjalantie 26, PL 61, 31761 Urjala,
p. 040 181 3020, 040 522 6370
toimitus@urjalansanomat.fi
ilmoitukset@urjalansanomat.fi
www.urjalansanomat.fi

YLÄ-SATAKUNTA

Päätoimittaja Veli-Matti Heinisuo
Parkanontie 63, 39700 Parkano,
p. (03) 443 81, faksi (03) 443 844
toimittajat@ylasatakunta.fi
www.ylasatakunta.fi

YLÖJÄRVEN UUTISET

Päätoimittaja Matti Pulkkinen
Mikkolantie 7, PL 26, 33471 Ylöjärvi,
p. (03) 347 7200, faksi (03) 347 7221
toimitus@ylojarvenuutiset.fi
www.ylojarvenuutiset.fi

Muita paikallisia lehtiä**ALUEVIESTI**

Päätoimittaja Maija Latva
PL 101, 38201 Sastamala,
p. 010 229 0400, faksi (03) 511 3097
toimitus@alueviesti.fi
www.alueviesti.fi

HERVANNAN SANOMAT

Päätoimittaja Sasu Karjalainen
Insinöörikatu 30, 2. krs, 33720 Tampere,
p. 010 665 115, faksi (03) 318 5505
hs@hervannansanomat.fi
www.hervannansanomat.fi

ITÄ-PIRKANMAA

Päätoimittaja Jyrki Jaakkola
Ellintie 2, PL 70, 36201 Kangasala,
p. (03) 358 8621, 0400 508 855
jyrki.quu@quu.fi, aineisto@quu.fi

KAUPUNKILEHTI TAMPERELAINEN

Päätoimittaja Jari Niemelä
Mustanlahdenkatu 3-7 E, 33210 Tampere,
p. 020 610 0170
tre.toimitus@lehtiyhtyma.fi
www.tamperelainen.fi

KOTOTIENOO

Päätoimittaja Jyrki Jaakkola
Ellintie 2, 36200 Kangasala,
p. (03) 358 8640, faksi (03) 358 8690
lvesi@quu.fi

PIRKANMAAN KUVALEHTI

Päätoimittaja Jyrki Jaakkola
Ellintie 2, 36200 Kangasala,
p. (03) 358 8640, faksi (03) 358 8690
lvesi@quu.fi

PIRKANMAAN SANOMAT

Päätoimittaja Salli Saastamoinen
Pinninkatu 55 A 4.krs, 33100 Tampere,
p. 010 584 4222, faksi 010 584 4220
toimitus@pirkanmaansanomat.fi
www.pirkanmaansanomat.fi

PIRKANMAAN YRITTÄJÄ

Päätoimittaja Jari Jokilampi
Toimitussihteeri Ville Kulmala,
p. 040 535 9953
Kehräsaari, B-rappu, 2.krs, PL 7,
33201 Tampere,
p. (03) 251 6500, faksi (03) 251 6516
ville.kulmala@py-lehti.fi
www.py-lehti.fi

TAMPEREEN KAUPPAKAMARILEHTI

Toimitussihteeri Annikaisa Knuutila
Tuottaja Martti Tammisto
Finlaysoninkuja 13, 33210 Tampere,
p. (03) 253 6613
annikaisa.knuutila@tammistoknuutila.fi
info@tammistoknuutila.fi
www.tampereenkauppakamarilehti.fi

TAMPEREEN KAUPUNKILEHTI TORI

Päätoimittaja Sasu Karjalainen
Itäinenkatu 11, PL 327, 33101 Tampere
p. 010 665 115, faksi 03 223 8890
tori.tiedote@torilehti.fi
www.torilehti.fi

Paikallisradiot ja televisio**ISKELMÄ TAMPERE JA PIRKANMAA****Taajuudet:**

(Tampere 100,9 MHz ja 103,8 MHz,
Valkeakoski 95,0 MHz, Vilppula 95,4 MHz,
Ikaalinen 99,0 MHz)

Ohjelmajohtaja Ari Ojala
Kehräsaari B 5, PL 957, 33101 Tampere,
p. 020 747 4130
ari.ojala@sbs.fi
Mediamyynti: p. 020 747 4100
www.iskelma.fi

RADIO 957

(Tampere 95,7 MHz, Orivesi 97,2 MHz,
Ruovesi 103,3 MHz, Valkeakoski 87,6 MHz,
Vammala 89,5 MHz, Ikaalinen 92,9)
Toimituspäällikkö Merita Hedin
Kehräsaari B, 5. krs, PL 957, 33101 Tampere,
p. 020 747 4100, faksi 020 747 4128,
studiop. 020 345 957
merita.hedin@sbs.fi tai
toimitus@radio957.fi
www.radio957.fi

RADIO MANTA

(Sastamala 101,2, Ylöjärvi 107,4 ja Kokemäki 98,0 MHz)

Sastamalan paikallisradio

Päätöimittäjä Maija Latva
Hopunkatu 1, PL 101, 38201 Sastamala,
p. 010 229 0400, faksi 03 511 3097
toimitus@radiomanta.fi
www.radiomanta.fi

RADIO MOREENI

(98,4 MHz ja 101,5 MHz)
Toimituspäällikkö Eveliina Niskanen
Radio Moreeni, 33014 Tampereen yliopisto,
p. (03) 3551 6946
moreeni@uta.fi
http://moreeni.uta.fi/

Radio SUN

(Ikaalinen ja Hämeenkyrö 96,3 MHz,
Parkano 91,7 MHz, Kankaanpää 106,7 MHz,
Tampereen seutu 107,8 MHz, Valkeakoski
96,3 MHz, Ylä-Pirkanmaa 106,1 MHz,
Hämeenlinna 88,8 MHz)
Toimitusjohtaja Otto Linna

SUN Ideapark

ideaparkinkatu 4, 37570 Lempäälä

SUN Tampere

Pinninkatu 55 A, 33200 Tampere

SUN Satahäme

Pilvilinnankatu 1, 39500 Ikaalinen,
p. (03) 458 7787, faksi (03) 458 6226
etunimi.sukunimi@radiosun.fi
www.radiosun.fi

YLE TAMPERE

Maakuntaradion päällikkö Maaria Grönfors
Vuolteenkatu 20, PL 110, 33101 Tampere,
p. (03) 345 6111, faksi (03) 214 0900
etunimi.sukunimi@yle.fi,
tampereen.radio@yle.fi,
hameen.uutiset@yle.fi
http://yle.fi/alueet/tampere/

YLE TV2

Ohjelmapäällikkö Timo Järvi
PL 196, 33101 Tampere,
p. (03) 345 6111
etunimi.sukunimi@yle.fi
http://tv2.yle.fi/

MTV3 / UUTISET

Tampereen aluetoimittaja Siina Repo,
p. 040 485 0008
Hämeenpuisto 44 A, 33200 Tampere,
etunimi.sukunimi@mtv3.fi
www.mtv3.fi

TAMPEREEN TIETOVERKKO OY (TTV)

PL 887, 33101 Tampere,
p. 010 309 5300, faksi 010 309 5302
asiakaspalvelu p. 050 950 500
etunimi.sukunimi@ttv.fi tai ttv@ttv.fi
www.ttv.fi

TAMPEREEN JA PIRKANMAAN EU-TOIMISTO TAMPERE REGION EU OFFICE

The House of Cities, Municipalities and Regions, Square de Meeûs 1, BE-1000 Bryssel,
p. +32-2-213 8345, faksi +32-2-213 8340

EU-yhteysjohtaja Hannele Räikkönen

hannele.raikkonen@tampere.fi tai eu@tampere.fi

p. (Suomi): +358-40-776 3446, p. (Belgia): +32-472-626 655

EU-koordinaattori Petra Kortelainen

petra.kortelainen@tampere.fi

www.tampere-region.eu/



PIRKANMAAN LIITON JULKAISUT JA SELVITYKSET

Julkaisuluettelossa on vuodesta 2006 ilmestyneet julkaisut. Julkaisuluettelo ajalta 1991-2011 löytyy kotisivuiltamme osoitteesta:
<http://www.pirkanmaa.fi/julkaisujentilaus.html>

Sarja A: PÄÄJULKAISUT

A	41	Pirkanmaan maakuntaohjelma 2007–2010	2006
A	42	Pirkanmaan vuosikirja 2007	2007
A	43	Pirkanmaan 1. maakuntakaava 2007 kaavaselostus ja liiteosa	2007
A	44	Pirkanmaan 1. maakuntakaava 2007 kartta. Valtioneuvosto vahvistanut 29.3.2007	2007
A	45	Pirkanmaan vuosikirja 2008	2008
A	46	Pirkanmaan vuosikirja 2009	2009
A	47	Pirkanmaa 2025, Pirkanmaan maakuntasuunnitelma	2009
A	48	Pirkanmaan vuosikirja 2010	2010
A	49	Pirkanmaan maakuntaohjelma 2011–2014	2010
A	50	Pirkanmaan vuosikirja 2011	2011
A	51	Pirkanmaan vuosikirja 2012	2012

Sarja B: ERILLISSELVITYKSET JA TUTKIMUKSET

B	95	Maaseudulla asumisen laatu ja kehittäminen	2006
B	96	Pirkanmaan kuntien talouden kehitys 1998-2005. Yleiskatsaus ja tunnuslukuja	2006
B	97	Pirkanmaan maisema-alueet ja kulttuuriympäristöt	2006
B	98	Pirkanmaan väestömuutokset 2005 ja työssäkäyntiliikenne 2003	2006
B	99	Alueellisen innovaatiojärjestelmän vaikutus uuden tiedon tuottamiseen ja alueen kilpailukykyyn	2007
B	100	Pirkanmaan kuntien talouden kehitys 1999–2006. Yleiskatsaus ja tunnuslukuja.	2007
B	101	Pirkanmaan maakuntaohjelman seurantaraportti 2003–2006	2007
B	102	Pirkanmaan kulttuurin toimenpideohjelma	2007
B	103	Pirkanmaan arvokkaat harjualueet	2007
B	104	Pirkanmaan seutukuntien ajankohtaiskatsaus	2007
B	105	Pirkanmaan tavoite 2 -ohjelman 2000-2006 loppuarviointi	2007
B	106	Pirkanmaan innovaatiostrategia, tiivistelmä	2008
B	107	Tampere Region Innovation Strategy	2008

B	108	Pirkanmaan kuntien talouden kehitys 2000–2007. Yleiskatsaus ja tunnuslukuja	2008
B	109	Pirkanmaan maahanmuuttopoliittinen puiteohjelma	2008
B	110	Kulttuurintutkimus Pirkanmaalla – kohteena Pirkanmaa	2009
B	111	Pirkanmaan kuntien talouden kehitys 2001–2008. Yleiskatsaus ja tunnuslukuja	2009
B	112	Pirkanmaan kuntien talouden kehitys 2008–2009. Yleiskatsaus ja tunnuslukuja	2010
B	113	Pirkanmaan maakuntaohjelman 2007–2010 seurantaraportti	2011
B	114	Pirkanmaan kuntien talouden kehitys 2009–2010. Yleiskatsaus ja tunnuslukuja	2011

Sarja C: HALLINTOON LIITTYVÄT JULKAISUT

C	37	Pirkanmaan liiton tilinpäätös vuodelta 2005	2006
C	38	Pirkanmaan liiton talousarvio ja -suunnitelma 2007–2009	2006
C	39	Pirkanmaan liiton tilinpäätös vuodelta 2006	2007
C	40	Pirkanmaan liiton talousarvio ja -suunnitelma 2008–2010	2007
C	41	Pirkanmaan liiton tilinpäätös vuodelta 2007	2008
C	42	Pirkanmaan liiton talousarvio ja -suunnitelma 2009–2011	2008
C	43	Pirkanmaan liiton tilinpäätös vuodelta 2008	2009
C	44	Pirkanmaan liiton talousarvio ja -suunnitelma 2010–2012	2009
C	45	Pirkanmaan liiton tilinpäätös vuodelta 2009	2010
C	46	Pirkanmaan liiton talousarvio ja -suunnitelma 2011–2013	2010
C	47	Pirkanmaan liiton tilinpäätös vuodelta 2010	2011
C	48	Pirkanmaan liiton talousarvio ja -suunnitelma 2012–2014	2011

Sarja D: YHTEISTYÖJULKAISUT

D	83	Pirkanmaan maaseutustrategia 2005–2015	2006
D	84	Länsi-Suomen Allianssi (WFA) maakuntaohjelmien arviointi	2006
D	85	Pirkanmaan maakuntatilasto 2006	2006
D	86	Tampere-Pirkkalan logistiikkakeskus -esiselvitys	2006
D	87	Pirkanmaan energiaohjelma	2007
D	88	Pirkanmaan maakuntatilasto 2007	2007
D	89	Pirkanmaan teollisuuden hiilidioksidipäästöjen vähentäminen	2007
D	90	Tampere-Pirkkalan logistiikkakeskus, aluevaraussuunnitelma	2008
D	91	Pirkanmaan maakuntatilasto 2008	2008
D	92	Pirkanmaan aluetalouskatsaus	2009

D 93	PirCO2 Maakunnallinen näkökulma palveluiden energiankäyttöön ja hiilidioksidipäästöihin	2009
D 94	Pirkanmaan liikennejärjestelmäsuunnitelma	2011
D 95	Pirkanmaan ympäristöohjelma 2011–2016	2011
D 96	Pirkanmaan aluetaloudskatsaus 2011	2011

Sarja E: TIEDOTTEET

E 11	Pirkanmaan maakuntaohjelman ympäristöselostus	2006
E 12	Pirkanmaan maakuntaohjelman toteuttamissuunnitelma 2008–2009	2007
E 13	Pirkanmaan maakuntasuunnitelma 2010+, osallistumis- ja arviointisuunnitelma	2008
E 14	Pirkanmaan maakuntaohjelman toteuttamissuunnitelma 2009–2010	2008
E 15	Pirkanmaan maakuntaohjelman 2011–2014 osallistumis- ja arviointisuunnitelma	2009
E 16	Pirkanmaan maakuntaohjelman toteuttamissuunnitelma 2010–2011	2009
E 17	Pirkanmaan maakuntaohjelman toteuttamissuunnitelma 2011–2012	2010
E 18	Pirkanmaan maakuntaohjelman 2011–2014 ympäristöselostus	2010
E 19	Pirkanmaan maakuntaohjelman 2011–2014 seurantamittareiden lähtötaso	2010
E 20	Pirkanmaan toteuttamissuunnitelma strategisen muutoksen ostamiselle vuosina 2012–2013	2011

Port Payé
Finlande
128293
Itella Oyj

ECONOMY

