

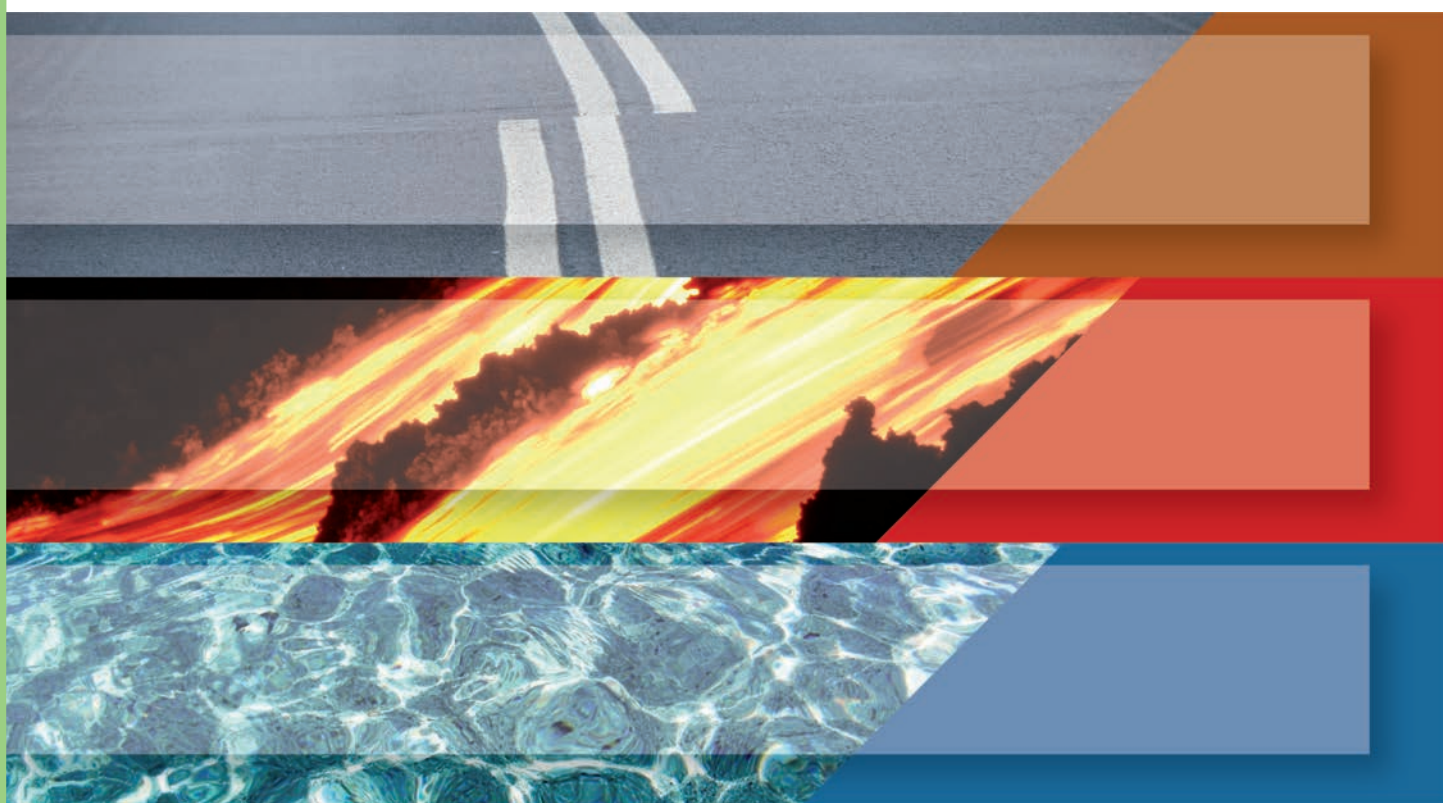

Bilancio di previsione per l'esercizio finanziario 2018



COORDINAMENTO EDITORIALE

Maria Siclari e Gianluca Ceccucci

REDAZIONE TESTI

Gianluca Ceccucci

AGGIORNAMENTO DATI

Gabriella Canofari, Mario Caprio, Gianluca Ceccucci, Massimiliano Cerrone,
Antonella Cianchi, Manuela Di Santo, Simona Mennella

SEGRETERIA

Silvana Tucci

PROGETTO GRAFICO - PROGETTO EDITORIALE - IMPAGINAZIONE

Francesca Di Stefano e Rossella Celi

Redazione del Centro Editoriale Nazionale (CEN)

in collaborazione con Barbara Angioni (RM1)

© 2017 INGV Istituto Nazionale di Geofisica e Vulcanologia

Via di Vigna Murata, 605 - 00143 Roma

Tel. 06/518601 Fax 06/5041181

www.ingv.it

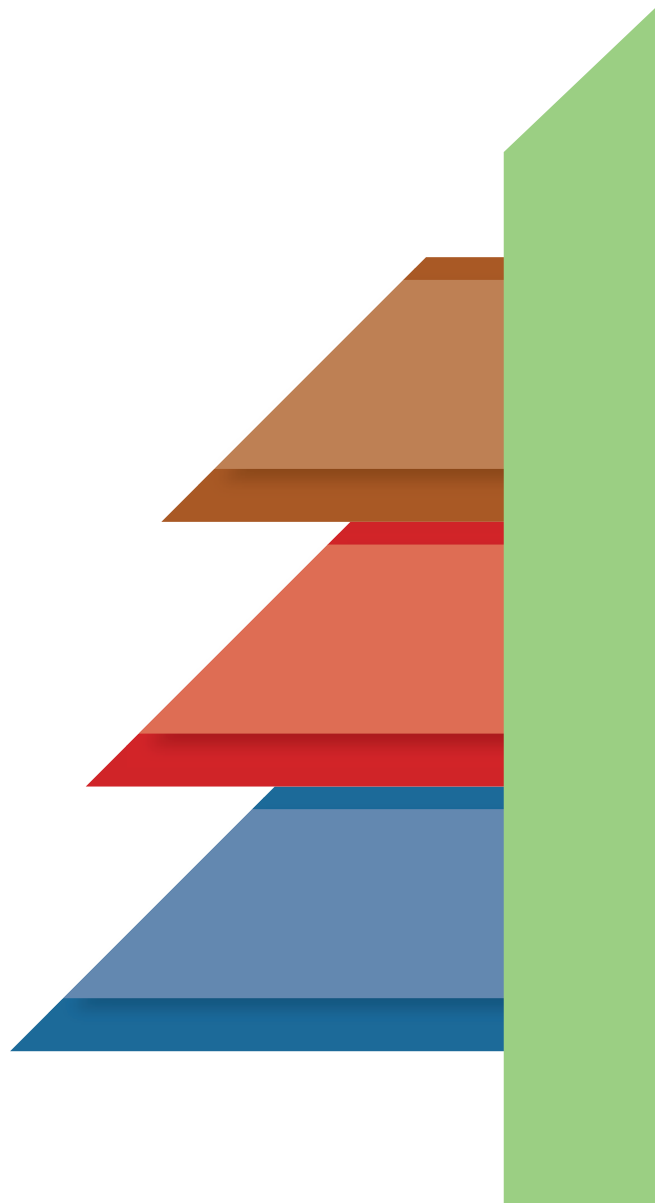

Introduzione	5
Approvazione del Bilancio di previsione per l'anno 2018	9
Relazione del Presidente sul Bilancio di previsione per l'anno 2018	13
Preventivo finanziario gestionale - Esercizio 2018	29
Preventivo finanziario decisionale - Esercizio 2018	177
Quadro riassuntivo del Bilancio	213
Preventivo economico	217
Tabella dimostrativa dell'avanzo di amministrazione presunto al 31 \ 12 \ 2017	227
Tabella dimostrativa dell'avanzo di cassa presunto al 31 \ 12 \ 2017	231
Tabelle esplicative delle principali voci di Bilancio	235
Dettaglio spese di personale	255
Situazione organica	259
Relazione del Collegio dei Revisori dei Conti	263

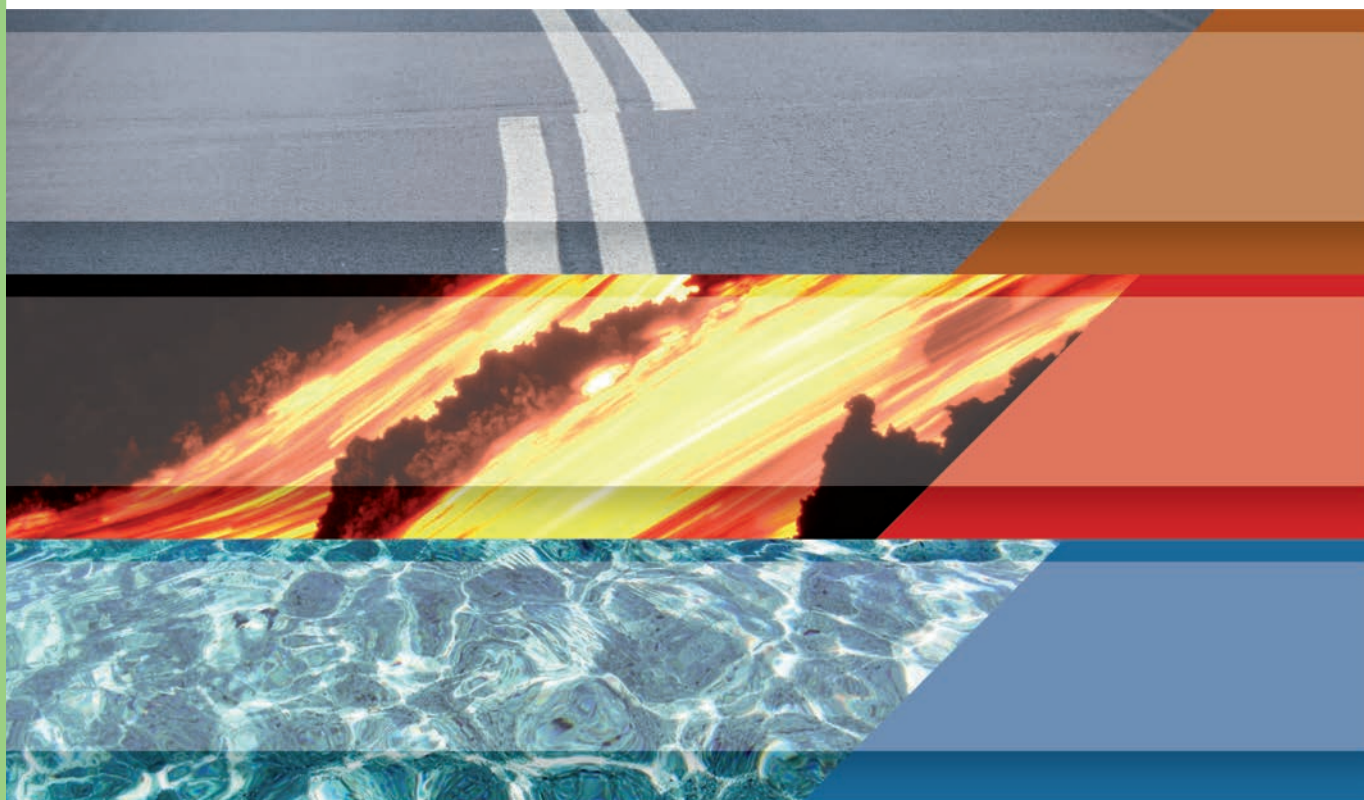

Introduzione

Introduzione

Ai sensi dell'art. 4 del Regolamento di amministrazione, contabilità e finanza dell'INGV, approvato con Decreto del Presidente n. 87 del 23 aprile 2009 e pubblicato nel supplemento ordinario n. 72 alla Gazzetta Ufficiale n. 113 del 18 maggio 2009 - Serie generale, viene redatto il Bilancio di Previsione per l'Esercizio Finanziario 2018.

Ciò premesso, il documento qui presentato si articola in:

- Bilancio di previsione finanziario gestionale e decisionale
- Quadro generale riassuntivo della gestione finanziaria
- Preventivo economico

Costituiscono allegati al Bilancio di previsione:

- Relazione del Presidente
- Tabella dimostrativa del presunto risultato di amministrazione
- Relazione del Collegio Sindacale



Approvazione del Bilancio di previsione per l'anno 2018



Istituto Nazionale di Geofisica e Vulcanologia

Delibera n. 481/2017

Allegato B al Verbale n. 12/2017

Oggetto: Bilancio di previsione per l'esercizio finanziario 2018.

IL CONSIGLIO DI AMMINISTRAZIONE

- Visto il Decreto legislativo 29 settembre 1999, n. 381, concernente la costituzione dell'Istituto Nazionale di Geofisica e Vulcanologia (INGV);
- Visto lo Statuto dell'Istituto Nazionale di Geofisica e Vulcanologia approvato con delibera del Consiglio di Amministrazione, in data 11 novembre 2010 - pubblicato sulla Gazzetta Ufficiale della Repubblica Italiana - Serie Generale n. 90 del 19 aprile 2011;
- Visto il Regolamento di amministrazione, contabilità e finanza, dell'INGV emanato con Decreto del Presidente n. 87 del 23/4/2009 e pubblicato sulla Gazzetta ufficiale n. 113 del 18/5/2009;
- Visto il DPR n. 97/2003;
- Visto il Dlgs 91/2011 e le successive norme di attuazione;
- Visto il Piano triennale di attività 2017 - 2019 approvato con propria Delibera n. 395/2017 del 17/07/2017;
- Vista la documentazione predisposta dai competenti uffici amministrativi;
- Vista la relazione del Presidente;
- Vista la relazione del Collegio dei Revisori dei Conti,

DELIBERA

1. di approvare il Bilancio di previsione per l'esercizio finanziario 2018 dell'Istituto Nazionale di Geofisica e Vulcanologia che costituisce parte integrante e sostanziale della presente Delibera ed è scaricabile dal sito web dell'Istituto al seguente link:
<http://istituto.ingv.it/it/amministrazionetrasparente/bilanci.html>
2. Di dare mandato al Direttore Generale a trasmettere il suddetto Bilancio ai Ministeri vigilanti ai sensi della normativa vigente in materia.

Letto, approvato e sottoscritto seduta stante.

Napoli, 29/11/2017

La segretaria verbalizzante
(Sig.ra Silvana TUCCI)

Silvana Tucci

IL PRESIDENTE
(Prof. Carlo DOGLIONI)



Relazione del Presidente sul Bilancio di previsione per l'anno 2018

BILANCIO DI PREVISIONE PER L'ESERCIZIO FINANZIARIO 2018 RELAZIONE
--

Il quadro finanziario

Come già evidenziato in diverse occasioni, il contributo ordinario di funzionamento assegnato annualmente all'Istituto dal MIUR risulta insufficiente alla copertura delle cosiddette spese incompressibili dell'Ente. Tale condizione impedisce di fatto all'Ente di finanziare attività di ricerca interna. In particolare, per garantire l'uguaglianza tra le entrate e le uscite nell'esercizio finanziario 2018 è stato necessario:

- prevedere tra le poste di entrata l'importo di € 5.000.000 come assegnazione prevista dalla ripartizione del fondo di cui all'art. 41, comma 4bis del DL 50/2017, convertito con modificazioni dalla Legge 96/2017;
- rimodulare in esercizi successivi interventi relativi alla manutenzione degli edifici;
- limitare il budget delle sezioni in cui si articola l'Ente a circa il 66% del fabbisogno minimo per il funzionamento determinato dai direttori di dipartimento.

L'esercizio finanziario 2018 costituisce la seconda annualità del Piano triennale di attività 2017 - 2019, adottato dal Consiglio di Amministrazione con Delibera n. 395 del 17/07/2017.

Le risorse finanziarie ordinarie in linea di massima e provvisoriamente considerate disponibili per l'esercizio finanziario 2018 ammontano a € 61.663.674, così ripartite:

- dal MIUR € 56.474.674, per la prevista ripartizione del F.O.E., integrata ai sensi dell'art. 24 del D.L. 12/09/2013 n. 104, convertito con modificazioni in L. 128/2013;
- dal MEF € 5.000.000 per l'assegnazione prevista dalla ripartizione del fondo di cui all'art. 41, comma 4bis del DL 50/2017, convertito con modificazioni dalla Legge 96/2017;
- dalla fondazione Centro Euro-Mediterraneo sui Cambiamenti Climatici (per rimborso del canone di locazione e degli oneri accessori relativi alla sede INGV di Bologna): € 189.000;

Il totale delle spese è pertanto quantificato anch'esso in € 61.663.674, di cui € 60.896.460 per spese di funzionamento fisse e centralizzate (Organi, Personale, Spese di gestione, Esigenze dell'Amministrazione centrale, Operazioni immobiliari e Accantonamenti obbligatori) e € 767.214 per il fabbisogno delle sezioni.

Rispetto alle previsioni iniziali per l'esercizio finanziario 2017, le uscite ordinarie passano da € 57.506.306 a € 61.663.674, con un incremento di € 4.157.368, pari al 7,23%. Tale incremento trova giustificazione nell'incremento delle spese di personale legate all'assunzione del personale ai sensi dell'art. 24, D.L. 104/2013 del 12/09/2013, convertito con modificazioni in L. 128/2013, nell'incremento del fondo rinnovi contrattuali previsto ai sensi del D.P.C.M. 27/02/2017, art. 2, comma 1, ultimo periodo e infine nella costituzione del fondo TFR e TFS.

I fondi esterni provvisoriamente considerati disponibili per l'esercizio finanziario 2018 ammontano a € 17.663.940 così ripartiti:

- € 10.698.000 dal Dipartimento della Protezione Civile, quale corrispettivo (presunto sulla base dell'importo dell'anno precedente) della Convenzione A INGV-DPC 2018 in corso di perfezionamento, sulla base dell'Accordo-Quadro decennale stipulato in

- data 02/02/2012, finalizzata al finanziamento delle attività di servizio per la sorveglianza sismica e vulcanica del territorio nazionale;
- € 489.450 dal Dipartimento della Protezione Civile, quale corrispettivo (presunto sulla base dell'importo dell'anno precedente) della Convenzione B INGV-DPC 2018 in corso di perfezionamento, sulla base del suddetto Accordo-Quadro decennale, finalizzata all'ottimizzazione di tutte le attività di monitoraggio;
- € 1.176.490 dal Dipartimento della Protezione Civile, quale corrispettivo (presunto sulla base dell'importo dell'anno precedente) della Convenzione B2 INGV-DPC 2018 in corso di perfezionamento, sulla base del suddetto Accordo-Quadro decennale, finalizzata al potenziamento delle attività di servizio;
- € 1.250.000 dal MIUR quale assegnazione (prevista sulla base dell'importo dell'anno precedente) per attività a valenza internazionale a gravare sul FOE, per la realizzazione del progetto EMSO;
- € 1.850.000 dal MIUR quale assegnazione (prevista sulla base dell'importo dell'anno precedente) per attività a valenza internazionale a gravare sul FOE per la realizzazione del progetto EPOS;
- € 2.200.000 dal MIUR come quota a saldo del contributo previsto per il Progetto di ricerca FISR "Centro di studio e monitoraggio dei rischi naturali dell'Italia Centrale".

I predetti importi corrispondono al totale delle spese previste per la realizzazione delle attività nell'ambito dei suddetti progetti o convenzioni.

Complessivamente, dunque, il totale generale delle entrate, al netto delle partite di giro, sarà di € 79.327.614.

In realtà, il volume del bilancio 2018 risulterà sensibilmente maggiore, in quanto in sede di previsione iniziale si è ritenuto di non esporre le altre entrate per contratti attivi, in attesa di conoscere la tempistica e l'esatto ammontare dei notevoli accertamenti che l'Istituto continuerà a realizzare anche nel 2018 in relazione a numerosi contratti e convenzioni di ricerca con enti di ricerca, enti pubblici e Unione Europea; lo stesso criterio è stato seguito per i corrispondenti capitoli di spesa, in modo da non alterare l'equilibrio contabile: nel corso dell'esercizio 2018 si provvederà, tramite variazione di Bilancio, a definire esattamente le predette poste contabili in entrata e in uscita.

In altri termini, l'incidenza dei fondi finalizzati all'attività oggetto di contratti e convenzioni di ricerca (c.d. entrate proprie) sul volume di bilancio è destinata ad aumentare nel corso dell'esercizio quando si concretizzeranno le entrate, delle quali inizialmente risulta difficile prevedere la misura e la tempistica, relative a iniziative già in corso, quali:

- programmi di ricerca finanziati ovvero cofinanziati dal MIUR;
- contratti di ricerca UE;
- contratti di ricerca con il CNR;
- contratti di ricerca con l'ASI;
- progetti di ricerca finanziati in ambito PNRA;
- accordi di programma con il Ministero dell'Ambiente;
- convenzioni con il Ministero della Difesa;
- convenzioni con il Ministero dell'Industria e dello Sviluppo Economico;
- cooperazioni scientifiche con il Ministero degli Esteri;
- convenzioni con Regioni ed Enti locali;
- convenzioni con Università;
- vari servizi scientifici a terzi.

Le risorse finanziarie sopra indicate verranno "calate" nella realtà operativa dell'INGV, che viene illustrata nel capitolo che segue.

Al fine di facilitare la comprensione del quadro finanziario sopra illustrato, sono state predisposte le tabelle allegate alla presente relazione (ALL. 1 - "RAFFRONTO", ALL. 2 - "RIEPILOGO", ALL. 3 - "CRA" e ALL. 4 - Prospetto riepilogativo per missioni e programmi).

La realtà operativa dell'INGV

L'attività dell'INGV viene espletata attraverso una rete scientifica che si articola nei seguenti Dipartimenti che organizzano la ricerca a livello di Ente: Ambiente, Terremoti e Vulcani.

L'INGV ha una struttura articolata sul territorio che riflette la molteplicità dei suoi compiti e la forte connotazione geografica di alcune delle sue attività. Le strutture organizzative principali sono le Sezioni, distribuite sul territorio nazionale, dove effettivamente si svolgono le attività di ricerca, monitoraggio e sorveglianza, oltre alla terza missione. Le sezioni presso le quali si opera attività di sorveglianza sono definite 'osservatori'.

Attualmente l'INGV si articola nell'Amministrazione Centrale e nelle seguenti Sezioni:

- Osservatorio Nazionale Terremoti
- Sezione di Bologna
- Sezione di Catania - Osservatorio Etno
- Sezione di Milano
- Sezione di Napoli - Osservatorio Vesuviano
- Sezione di Palermo
- Sezione di Pisa
- Sezione di Roma 1
- Sezione di Roma 2

Le attività dell'Istituto, inoltre, si svolgono anche presso le sedi distaccate di:

- Ancona
- Arezzo
- Ercolano (NA)
- Genova
- Gibilmanna (PA)
- Grottaminarda (AV)
- L'Aquila
- Lipari (ME)
- Messina (in corso di allestimento)
- Nicolosi (CT)
- Portovenere (SP)

- Rende (CS)
- Rocca di Papa (RM, sede di un museo)
- Roma - Viale Pinturicchio
- Stromboli (ME, sede di un centro divulgativo)
- Vulcano (ME, sede di un centro divulgativo)
- Università di Bari

A queste sedi vanno aggiunti piccoli presidi presenti in altre località e finalizzati a ospitare o gestire strumentazione geofisica (tra le principali: Castello Tesino - TN e Duronia - CB).

Infine, alcune unità di personale prestano servizio in regime di comando presso:

- l'Agenzia Europea Ambientale (AEA)
- l'Agenzia Italiana per il Farmaco (A.I.F.A.)
- l'Istituto Nazionale di Oceanografia e Geofisica Sperimentale di Trieste (OGS)
- il Ministero dell'Interno (Corpo dei Vigili del Fuoco di Ragusa)
- la Presidenza del Consiglio dei Ministri
- la Regione Siciliana
- l'Università degli Studi di Genova.

Complessivamente, sono in servizio (alla data del 16/10/2017):

- 684 dipendenti con contratto a tempo indeterminato;
- 170 dipendenti con contratto a tempo determinato,

per un totale di 854 unità di personale dipendente.

Nell'ambito di tale consistenza organica generale, i dirigenti sono 2 (tutti di II fascia), i ricercatori sono 344 (dei quali 37 di I livello, 75 di II livello e 232 di III livello), i tecnologi sono 173 (dei quali 10 di I livello, 29 di II livello e 134 di III livello), i tecnici specializzati (CTER) sono 209, mentre le restanti 128 unità di personale rivestono profili amministrativi o di supporto o qualifiche proprie del Comparto Università (ruoli ad esaurimento).

Al personale dipendente si aggiungono, infine, 67 incaricati di ricerca, 10 titolari di borse di studio, 84 titolari di assegni di ricerca, 10 titolari di contratti di collaborazione, 3 unità di personale dipendente da altre amministrazioni in regime di comando presso l'INGV, per un totale di 1.028 unità di personale complessivamente coinvolte nelle attività dell'Ente.

In applicazione dell'art. 24 L. n. 128/2013 e del D.M. n. 300/2014, emanato in applicazione del predetto art. 24, l'Istituto è stato autorizzato ad assumere, nel quinquennio 2014 - 2018, complessive n. 200 unità di personale ricercatore, tecnologo e di supporto alla ricerca, in scaglioni annuali di n. 40 unità di personale, per far fronte agli interventi urgenti connessi all'attività di protezione civile concernenti la sorveglianza sismica e vulcanica e la manutenzione delle reti strumentali di monitoraggio.

In ragione di ciò, nel corso del 2018 si procederà all'assunzione di n. 40 unità di personale (quinto e ultimo scaglione); in particolare, verranno assunti n. 5 Ricercatori e n. 1 Tecnologo vincitori di concorsi riservati regolarmente espletati nel corso del 2017 e i n.

34 futuri vincitori dei concorsi pubblici già banditi o in corso di indizione a posti di Primo tecnologo (n. 1 unità), di Ricercatore (n. 26 unità) e di Tecnologo (n. 7 unità).

Il Bilancio di previsione

Il Bilancio di previsione per l'esercizio finanziario 2018 è stato redatto in base ai principi e criteri di cui al Regolamento di amministrazione, contabilità e finanza dell'INGV, emanato con decreto del Presidente n. 87 del 23/04/2009 e pubblicato sul Supplemento Ordinario alla Gazzetta Ufficiale n. 113 del 18/05/2009.

Il Bilancio è stato articolato in un unico Piano di Entrata, afferente all'Amministrazione Centrale che rappresenta l'unica struttura abilitata alla riscossione delle entrate e in dieci piani di spesa, corrispondenti ai centri di responsabilità in cui l'Ente si articola (l'Amministrazione Centrale e le nove Sezioni).

In merito all'adozione del piano dei conti integrato di cui al D.Lgs 91/2011 e al successivo D.P.R. 132/2013, si precisa che nello stesso non è stato previsto in entrata e in uscita il titolo III "gestioni speciali", presente nel precedente piano dei capitoli dell'INGV, pertanto, le relative poste confluiscono in parte nel Titolo I (spese correnti) ed in parte nel Titolo II (spese in conto capitale), rendendo di fatto non confrontabili i bilanci redatti negli esercizi precedenti.

Con riferimento all'adempimento di cui all'art. 8, comma 1, del Decreto MEF 01/10/2013, si precisa che, con nota n. 21090 del 09/10/2015, il MIUR ha autorizzato l'Istituto a utilizzare le missioni e i programmi identificati per meglio descrivere l'attività dell'Ente. Gli stessi sono stati utilizzati per redigere il prospetto riepilogativo di cui all'Allegato 6 del Decreto MEF predetto, che costituisce allegato al bilancio.

In merito all'adempimento di cui all'articolo 19, comma 1, del decreto legislativo 31 maggio 2011, n. 91, si precisa che le linee guida per la predisposizione del Piano degli indicatori e dei risultati attesi di bilancio sono state pubblicate dal MIUR a settembre 2012. L'art. 8 del decreto rimanda all'emanazione, con appositi provvedimenti del Dipartimento della Funzione Pubblica, d'intesa con il Ministero dell'Economia e delle Finanze, di istruzioni tecniche e modelli da utilizzare per la predisposizione del piano degli indicatori e dei risultati attesi e per il loro monitoraggio. Pertanto, l'Istituto provvederà alla predisposizione del Piano a seguito dell'emanazione di tali provvedimenti.

§ 1 ENTRATE

Le entrate consistono:

- per € 61.474.674 nell'ammontare dei contributi MIUR e MEF previsti per il 2018; tali contributi costituiscono la dotazione del capitolo di entrata 2.01.01.01.001.01. "Contributi da Ministeri per il funzionamento", di cui:
 - € 54.474.674 per il contributo derivante dalla ripartizione del Fondo per gli EPR di cui all'art. 7 D.Lgs. 5/6/98, n. 204, previsto nella misura del 100% dell'assegnazione ordinaria 2017, come indicato nel DM 608 del 08/08/2017;
 - € 2.000.000 per il contributo di cui all'art. 24 del D.L. 12/09/2013 n.104, convertito con modificazioni in L. 128/2013, relativo all'esercizio 2018;

- € 5.000.000 per l'assegnazione prevista per il 2018 dalla ripartizione del fondo di cui all'art.41, comma 4bis del DL 50/2017, convertito con modificazioni dalla Legge 96/2017.
- per € 189.000 nell'ammontare dei rimborsi da parte della fondazione CMCC per oneri di locazione; tali rimborsi costituiscono la dotazione del capitolo di entrata 3.05.02.03.008. "Entrate da rimborsi, recuperi e restituzioni";
- per € 12.363.940 nell'ammontare dei corrispettivi previsti per il 2018 (nella stessa misura di quanto pattuito nel 2017) dalle Convenzioni per le attività di sorveglianza sismica e vulcanica sul territorio nazionale con il Dipartimento della Protezione Civile, in corso di perfezionamento. Tale importo costituisce la dotazione del seguente capitolo di entrata 2.01.01.01.003.01 "Contributi da Presidenza del Consiglio per Progetti/Convenzioni".
In particolare, tale importo si riferisce per € 10.698.000 al corrispettivo previsto per la copertura delle spese che l'Ente sostiene per assicurare il servizio di sorveglianza sismica e vulcanica del territorio nazionale (convenzione A), per € 1.176.490 alla copertura delle spese relative al potenziamento dell'attività di servizio (convenzione B2) e per € 489.450 agli investimenti tecnologici e alle altre attività necessarie per potenziare e ottimizzare tutte le attività di monitoraggio, nell'ambito di programmi approvati di concerto con il Dipartimento (convenzione B);
- per € 5.300.000 nell'ammontare dei contributi MIUR previsti per il 2018 per la realizzazione di specifici progetti di ricerca (fondi esterni). Tale importo costituisce la dotazione del seguente capitolo di entrata 2.01.01.01.001.02 "Contributi da Ministeri per Progetti/Covenzioni". In particolare, tale importo si riferisce:
 - per € 1.250.000 nell'importo del contributo MIUR per attività a valenza internazionale a gravare sul FOE, per la realizzazione del progetto EMSO;
 - per € 1.850.000 nell'importo del contributo MIUR per attività a valenza internazionale a gravare sul FOE, per la realizzazione del progetto EPOS;
 - per € 2.200.000 nell'importo a saldo del contributo MIUR previsto per il Progetto di ricerca FISR "Centro di studio e monitoraggio dei rischi naturali dell'Italia Centrale";
- per € 12.617.000 nelle entrate aventi natura di partite di giro; tale importo costituisce la dotazione complessiva del Titolo IX d'entrata - "Entrate per conto terzi e partite di giro", che coincide con la dotazione del Titolo di spesa VII.

Le entrate previste per l'esercizio finanziario 2018 ammontano a complessivi € 91.944.614; rispetto alle entrate definitivamente previste per l'esercizio 2017 (€ 104.493.137,66, escludendo l'avanzo di amministrazione al 31/12/2016) si registra un decremento di € 12.548.523,66, pari al 12% circa, dovuto sostanzialmente alla semplificazione iniziale delle gestioni speciali.

§ 2 USCITE

Complessivamente si prevedono spese correnti per € 75.654.443,58 così suddivise:

- € 490.700 per le spese per "Organi e incarichi istituzionali" (Categoria 1.03.02.01), ridotte di € 16.000 rispetto alla previsione dell'anno precedente, in ragione di una

riduzione dei rimborsi spesa. Per quanto concerne la misura delle indennità di carica degli organi, si precisa che è data piena applicazione all'art. 6, comma 3, del decreto legge n. 78/2010, convertito, con modificazioni, in L. n. 122/2010. Tale importo comprende gli oneri per il Direttore generale (Capp. 1.03.02.01.008.01 e 1.03.02.01.008.02), il cui trattamento economico è stato stabilito, sulla base dei parametri di cui all'apposito decreto ministeriale, nel contratto di diritto privato sottoscritto all'atto della nomina; la voce ricomprende i relativi oneri "riflessi" e gli oneri per il funzionamento dell'ufficio (missioni, ecc.);

- € 48.322.197,56 per gli oneri relativi ai "Redditi da lavoro dipendente" (Cat. 1.01.). Rispetto all'esercizio 2018 tale importo evidenzia uno scostamento di € 8.587.812,49 pari al 18% circa, giustificato dall'impossibilità di esporre nel presente documento tutte le entrate e le uscite relative ai fondi finalizzati che si concretizzeranno nel corso dell'esercizio in discorso.

Tali oneri sono stati calcolati in rigoroso riferimento ai parametri contrattuali attuali (CCNL sottoscritto in data 13/5/'09 per il quadriennio 2006-2009) e nel rispetto dell'art. 1, comma 1, del D.P.R. 04/09/2013, n. 122, prevedendo a carico dei fondi istituzionali anche quota parte del personale con contratto a tempo determinato, il cui costo totale (comprensivo degli oneri a carico dell'ente) rientra nel limite del 35% del costo del personale a tempo determinato dell'esercizio 2003, ai sensi dell'art. 3, comma 80, della Legge 244/2007 e successive modificazioni.

Per quanto concerne gli stanziamenti destinati al trattamento accessorio (Capp. 1.01.01.01.004.01, 02, 03 e Capp. 1.01.01.01.008.01, 02, 03), nelle more della costituzione dei fondi emolumenti accessori 2017 e 2018, sono stati previsti nella stessa misura dei fondi 2016, così come certificati dal MEF con nota Prot. 166058 del 28/08/2017 e dal DPF con nota Prot. 50375 del 07/09/2017. Nel corso dell'esercizio 2018 si provvederà ad adeguare gli stanziamenti con apposito provvedimento di variazione.

La dotazione del fondo finalizzato al pagamento degli emolumenti accessori relativi alle attività di sorveglianza sismica e vulcanica sul territorio nazionale, è stata prevista nella misura di € 1.358.000, con oneri a carico dei fondi previsti dalla Convenzione A INGV - DPC, come stabilito dal CCNL 7/4/'06 (rientrante nel totale del Cap. 1.01.01.02.999.01). Tale importo corrisponde a quello certificato dal MEF, di cui al contratto collettivo integrativo sottoscritto in data 11/04/2017.

Per quanto concerne gli stanziamenti relativi alle missioni e alla formazione del personale, a gravare sui fondi istituzionali (rispettivamente i Capp. 1.03.02.02.002.02 e 1.03.02.04.002.01), anche per il 2018 sono stati previsti entro il limite del 50% della spesa sostenuta nell'esercizio 2009, in attuazione dell'art. 6, commi 12 e 13, del decreto legge n. 78/2010, convertito, con modificazioni, in L. n. 122/2010. In particolare: per le spese di missione si precisa che lo stanziamento totale sul capitolo comprende anche missioni svolte per servizi di tutela e di ordine pubblico, quindi non rientranti nel campo di applicazione della Legge 122/2010; per le spese di formazione è stato costituito apposito capitolo per le spese assoggettate a norme di contenimento (1.03.02.04.002.02), mentre sul Cap. 1.03.02.04.002.01 graveranno le spese per la formazione obbligatoria (Vedi d.lgs. n. 81/2008, inerente la sicurezza sul lavoro, e art. 19, comma 6, all. b del d.lgs. n. 196/2003, inerente la formazione dei responsabili del trattamento dei dati personali), non rientranti nel campo di applicazione della Legge 122/2010.

- Tutte le spese per il personale sono illustrate negli appositi prospetti;
- € 3.546.274 per “imposte e tasse a carico dell’Ente” (Cat. 1.02.01);
 - € 18.952.408 “Acquisto di beni di e servizi” (Cat. 1.03., comprensivo delle spese per organi e incarichi istituzionali e dei servizi ausiliari a beneficio del personale) dell’amministrazione centrale e delle sezioni; rispetto all’esercizio 2017 tale importo ha subito un decremento di € 22.554.468,93, pari a circa il 55%, dovuto in parte alla necessità di ridurre le spese per garantire il pareggio di bilancio, in parte alla suddetta semplificazione relativa alle gestioni speciali. Per quanto concerne le spese di rappresentanza, si è data piena applicazione all’art. 6, comma 8, del decreto legge n. 78/2010, convertito, con modificazioni, in L. n. 122/2010;
 - € 150.000 dell’importo suddetto, sono stanziati per “Servizi ausiliari a beneficio del personale” (Cap. 1.03.02.13.005); la dotazione di tale capitolo rientra nel limite dell’1% della Cat. 1.01. "Redditi da lavoro dipendente" e viene utilizzata per finanziare le attività del "Fondo Assistenza al Personale" che si svolgono sulla base di appositi regolamenti adottati ai sensi dell’art. 59 e All. 6 DPR n. 509/1979, dell’art. 28 DPR n. 346/1983 e dell’art. 24 DPR n. 171/1991. L’importo corrisponde a quanto stanziato nel 2017;
 - € 534.263, per “Trasferimenti correnti a Amministrazioni Pubbliche (Cat. 1.04.01); tale importo si riferisce al totale dei versamenti che l’Istituto dovrà effettuare nel corso del 2018 al Bilancio dello Stato, in applicazione delle norme di contenimento della spesa previste dalle Leggi 133/2008 e 122/2010 (per il dettaglio si rimanda all’allegata “Scheda monitoraggio riduzioni di spesa con versamento in entrata al bilancio dello Stato”);
 - € 204.790,04, per interessi passivi su mutui (Cat. 1.07);
 - € 1.883.193 sul “Fondo TFR/TFS” (Cap. 1.10.01.01.003); l’importo corrisponde al TFR/TFS che l’Istituto dovrà corrispondere nel corso dell’esercizio 2018 al personale che presumibilmente cesserà dal servizio;
 - € 118.000 per “Premi di assicurazione” (Cat. 1.10.04); tali oneri riguardano sia l’utilizzo degli automezzi che la copertura assicurativa di strumentazione scientifica e di immobili di proprietà;
 - € 100.000 per “Spese dovute a sanzioni, risarcimenti e indennizzi” (Cat. 1.10.05); stanziate in via prudenziale sulla base di quanto comunicato dal responsabile del Settore Affari Legali e Contenzioso. Al riguardo, si precisa che le risorse ordinarie disponibili non consentono di prevedere la copertura dell’importo da corrispondere alla società Sviluppo Pisa Srl in caso di soccombenza nel contenzioso in essere. In tale evenienza l’Istituto valuterà la possibilità di ricorrere all’accensione di apposito mutuo presso la Cassa Depositi e Prestiti o sottoporre la questione all’attenzione del Ministero vigilante al fine di suggerire soluzioni alternative. Atteso che al momento della sottoscrizione del contratto preliminare di acquisto dell’immobile, nel 2009, non si è

provveduto a stanziare la relativa somma in bilancio. Tale situazione è stata tempestivamente segnalata alle autorità competenti dagli attuali vertici dell'Ente;

- € 6.000 per "Altre spese correnti n.a.c." (Cat. 1.10.99), trattasi di restituzioni e rimborsi, ovvero voci correttive e compensative di entrate correnti;
- € 910.115,98 per il fondo riserva (Cap. 1.10.01.01.001), che rientra nel limite minimo dell'1% e massimo del 3% delle spese correnti.
- € 1.077.202 per il fondo rinnovi contrattuali (Cap. 1.10.01.04.001), previsto in applicazione del D.P.C.M. 27/02/2017, Art. 2 comma 1, ultimo periodo, il cui stanziamento comprende la quota accantonata negli esercizi 2016 e 2017

Complessivamente si prevedono spese in conto capitale per € 3.232.439 così distinte:

- € 2.125.000 per il pagamento delle quote annuali del contratto di Project Financing, relativo all'ampliamento della sede centrale e spese accessorie (Cap. 2.02.01.09.002.);
- € 60.000 per "Mezzi di trasporto stradali" (Cap. 2.02.01.01.001.), per l'acquisto di un furgone allestito per rilevamenti sismologici;
- € 32.000 per "mobili e arredi" (Cap. 2.02.01.03.999.), previsti nella stessa misura del 2017;
- € 22.500 per "Materiale bibliografico" (Cap. 2.02.01.99.001), con una riduzione del 16% rispetto al 2017;
- € 1.015.439 per le immobilizzazioni tecniche (Cap. 2.02.01.99.999.), con una riduzione rispetto allo stanziamento 2017 di € 2.716.513,05, pari a circa il 72%, dovuto in parte alla revisione della spesa, in parte all'acquisto su fondi esterni di diversi aggiornamenti tecnologici, che pertanto non compaiono nella previsione iniziale;

Infine si prevedono € 440.731,42 per il pagamento delle due rate semestrali relative al 2018 del mutuo acceso presso la Cassa Depositi e Prestiti nel corso del 2006 per l'acquisto della sede della Sezione di Catania (Titolo IV).

Le spese coperte da finanziamenti ad hoc ricomprese nel Titolo 3 "Gestioni Speciali" fino al bilancio di previsione dell'esercizio finanziario 2016, con l'adozione del piano dei conti integrato sono confluite in capitoli del Titolo I (Spese correnti) e del Titolo II (Spese in conto capitale) e ammontano a complessivi € 17.663.940. Si tratta delle spese relative a:

- le Convenzioni A, B e B2 INGV-DPC 2018, finalizzate allo svolgimento dell'attività di sorveglianza sismica e vulcanica sul territorio nazionale e al potenziamento e all'ottimizzazione di tutte le attività di monitoraggio, la cui copertura è garantita dal corrispondente importo previsto tra le entrate
- la realizzazione del progetto EMSO a gravare sullo specifico contributo MIUR per attività a valenza internazionale;

- la realizzazione del progetto EPOS a gravare sullo specifico contributo MIUR per attività a valenza internazionale;
- la realizzazione del Progetto di ricerca FISR "Centro di studio e monitoraggio dei rischi naturali dell'Italia Centrale" a gravare sullo specifico contributo MIUR.

Le uscite per partite di giro ammontano a € 12.617.000; tale importo costituisce la dotazione complessiva del Titolo VII di spesa - "Uscite aventi natura di partite di giro", che coincide con la dotazione del Titolo IX di entrata.

Sommando al totale delle spese correnti, delle spese in conto capitale e le spese per rimborso di mutui, le spese aventi natura di partite di giro, si ottiene l'ammontare complessivo di € 91.944.614, esattamente pari al totale delle entrate 2018 previste.

§ 3 PREVISIONI DI CASSA

Per quanto concerne l'andamento presunto della gestione di cassa, si sono ipotizzati, innanzitutto, i seguenti valori dei residui al 31/12/'17:

- residui attivi: € 12.334.820,
- residui passivi: € 2.120.000,

e di essi si è tenuto conto nel presumere in € 22.307.000 l'avanzo di cassa al 31/12/'17 (ovvero il fondo iniziale di cassa 2018). L'ammontare esatto dei residui attivi e passivi al 31/12/2017, del fondo iniziale di cassa 2018, nonché dell'avanzo di amministrazione al 31/12/2017 verranno accertati in via definitiva in sede di redazione del Rendiconto Generale dell'esercizio finanziario in corso; in quella sede, pertanto, sarà possibile procedere contestualmente all'assestamento del Bilancio di previsione in questione, sia per la gestione di competenza che di cassa.

Complessivamente, comunque, le riscossioni e i pagamenti 2018 sono stati previsti ipotizzando la totale estinzione entro il termine dell'esercizio dei suddetti residui attivi e passivi, nonché la totale riscossione degli accertamenti 2017 e il totale pagamento degli impegni 2017, previsti entrambi pari a € 91.944.614. In questo caso al termine dell'esercizio 2017 si registrerebbe un avanzo di cassa di € 32.521.820 ($€ 22.307.000 + € 12.334.820 - € 2.120.000 + € 91.944.614 - € 91.944.614 = € 32.521.820$).

§ 4 SITUAZIONE AMMINISTRATIVA PRESUNTA AI 31/12/'17

La situazione amministrativa al termine dell'esercizio in corso esporrà presumibilmente, un avanzo di € 5.081.000.

Detto avanzo sarà applicato come posta di entrata all'esercizio 2018, con apposita variazione di bilancio, solo una volta effettivamente accertato e potrà essere utilizzato per l'ordinaria gestione 2018.

A determinare la suddetta situazione presunta concorrono le seguenti poste attive e passive:

Poste attive:

- Variazioni negative dei residui passivi per complessivi € 18.227,81;

- Entrate già accertate durante l'esercizio in corso per complessivi € 36.042.725,42;
- Entrate presunte per il restante periodo dell'esercizio per complessivi € 30.436.174.

Poste passive:

- Variazioni negative dei residui attivi per complessivi € 2.780,65;
- Spese già impegnate durante l'esercizio in corso per complessivi € 51.674.091,37;
- Spese presunte per il restante periodo dell'esercizio per complessivi € 15.726.000.

Roma, 11 dicembre 2017

Carlo Doglioni



ALLEGATO 1
RAFFRONTO

DESCRIZIONE	2017		2018		Differenza %	2018 PREVISIONI CASSA
	PREVISIONI DEFINITIVE	VARIAZIONI	PREVISIONI INIZIALI	PREVISIONI INIZIALI		
Trasferimenti correnti	91.246.831,66	- 12.108.217,66	79.138.614,00	-	13,27	91.473.434,00
Entrate extratributarie	411.663,00	- 222.663,00	189.000,00	-	54,09	189.000,00
Entrate in conto capitale	-	-	-	-	-	-
Entrate da riduzione di attività finanziarie	217.643,00	- 217.643,00	-	-	100,00	-
Accensione Prestiti	-	-	-	-	-	-
Anticipazioni da istituto tesoriere/cassiere	-	-	-	-	-	-
Parziale Entrate al netto delle partite di giro	91.876.137,66	- 12.548.523,66	79.327.614,00	-	13,66	91.662.434,00
Entrate per conto terzi e partite di giro	12.617.000,00	-	12.617.000,00	-	-	12.617.000,00
TOTALE	104.493.137,66	- 12.548.523,66	91.944.614,00	-	12,01	104.279.434,00
AVANZO DI AMMINISTRAZIONE (QUOTA NON VINCOLATA)	5.987.114,79	- 5.987.114,79	-	-	100,00	-
AVANZO DI AMMINISTRAZIONE (QUOTA A DESTINAZIONE VINCOLATA)	27.455.684,58	- 27.455.684,58	-	-	100,00	-
TOTALE ENTRATE	137.935.937,03	- 45.991.323,03	91.944.614,00	-	33,34	104.279.434,00
USCITE						
DESCRIZIONE	2017		2018		2018	
	PREVISIONI DEFINITIVE	VARIAZIONI	PREVISIONI INIZIALI	PREVISIONI INIZIALI	%	PREVISIONI CASSA
Spese correnti	118.841.356,14	- 43.186.912,56	75.654.443,58	-	36,34	77.774.443,58
Spese in conto capitale	6.046.182,89	- 2.813.743,89	3.232.439,00	-	46,54	3.232.439,00
Spese per incremento attività finanziarie	5.000,00	- 5.000,00	-	-	-	-
Rimborso Prestiti	426.398,00	14.333,42	440.731,42	-	3,36	440.731,42
Chiusura Anticipazioni ricevute da istituto tesoriere/cassiere	-	-	-	-	-	-
Parziale Uscite al netto delle partite di giro	125.318.937,03	- 45.991.323,03	79.327.614,00	-	79,52	81.447.614,00
Uscite per conto terzi e partite di giro	12.617.000,00	-	12.617.000,00	-	-	12.617.000,00
TOTALE	137.935.937,03	- 45.991.323,03	91.944.614,00	-	33,34	94.064.614,00
DISAVANZO DI AMMINISTRAZIONE	-	-	-	-	-	-
TOTALE USCITE	137.935.937,03	- 45.991.323,03	91.944.614,00	-	33,34	94.064.614,00
AVANZO DI COMPETENZA/CASSA PREVISTO	-	-	-	-	-	10.214.820,00

ALLEGATO 2
Riepilogo

	Importo	%	Preventivo 2017	DIFFERENZE	%
ENTRATE ORDINARIE 2017					
MIUR - FOE	61.474.674,00	99,69%	56.877.000,00	4.597.674,00	8,08%
VARIE - Rimborso	189.000,00	0,31%	411.663,00	- 222.663,00	-54,09%
VARIE - Acquisizioni da INA	-	0,00%	217.643,00	- 217.643,00	-100,00%
TOTALE ENTRATE ORDINARIE 2017	61.663.674,00	100,00%	57.506.306,00	4.157.368,00	7,23%
ENTRATE FONDI ESTERNI 2017					
Convenzione INGV-DPC	12.363.940,00	70,00%	11.364.400,00	999.540,00	8,80%
EMSO-MIUR	1.250.000,00	7,08%	-	1.250.000,00	
EPOS-MIUR	1.850.000,00	10,47%	-	1.850.000,00	
FISR 2016 (quota 2018)	2.200.000,00	12,45%	-	2.200.000,00	
TOTALE ENTRATE FONDI ESTERNI 2017	17.663.940,00	100,00%	11.364.400,00	6.299.540,00	55,43%
USCITE ORDINARIE CENTRALIZZATE 2017					
SPESE PERSONALE - CAT. II (inclusa formazione)	46.649.485,56	76,60%	42.982.897,00	3.666.588,56	8,53%
FONDO ASSISTENZA - CAP. 120101	150.000,00	0,25%	150.000,00	-	0,00%
TFR (N. 6 unità T.I. + personale a T.D.) - CAP. 210501	1.883.193,00	3,09%	700.316,00	1.182.877,00	168,91%
SPESE ORGANI E DIRETTORE GENERALE - CATT. I E III	490.700,00	0,81%	506.700,00	- 16.000,00	-3,16%
FONDO SPECIALE RINNOVI CCNL - CAP. 120602	1.077.202,00	1,77%	292.000,00	785.202,00	268,90%
FONDO RISERVA - CAP. 130101	910.115,98	1,49%	653.603,00	256.512,98	39,25%
OPERAZIONI IMMOBILIARI (PROJECT FINANCING + MUTUO CT) - CAPP. 210101 E 220101	2.565.731,42	4,21%	2.710.000,00	- 144.268,58	-5,32%
SPESE FISSE CENTRALIZZATE ED ESIGENZE AC - RESTANTI CAPP. AC	7.170.032,04	11,77%	7.868.610,00	- 698.577,96	-8,89%
TOTALE USCITE ORDINARIE CENTRALIZZATE 2017	60.896.460,00	100,00%	55.864.126,00	5.032.334,00	9,01%
USCITE ORDINARIE DECENTRATE 2017					
SEZIONI					
NA	43.470,00	5,67%	288.948,00	- 245.478,00	-84,96%
MI	33.390,00	4,35%	65.904,00	- 32.514,00	-49,34%
PA	45.045,00	5,87%	225.627,00	- 180.582,00	-80,04%
CT	56.070,00	7,31%	218.179,00	- 162.109,00	-74,30%
RM1	107.856,00	14,06%	225.554,00	- 117.698,00	-52,18%
RM2	190.890,00	24,88%	197.893,00	- 7.003,00	-3,54%
CNT	114.975,00	14,99%	262.741,00	- 147.766,00	-56,24%
BO	98.973,00	12,90%	91.490,00	7.483,00	8,18%
PI	76.545,00	9,98%	65.844,00	10.701,00	16,25%
TOTALE USCITE DECENTRATE	767.214,00	100,00%	1.642.180,00	- 874.966,00	-53,28%
TOTALE USCITE ORDINARIE 2017	61.663.674,00		57.506.306,00	4.157.368,00	7,23%
USCITE FONDI ESTERNI 2017					
TOTALE USCITE FONDI ESTERNI 2017	17.663.940,00		11.364.400,00		
AVANZO GESTIONE ORDINARIA	-		-		
AVANZO GESTIONI SPECIALI (FONDI ESTERNI)	-		-		

ALLEGATO 3
Centri di Responsabilità Amministrativa

Centri di responsabilità - Sezioni	Autorizzazione di spesa 2017	Autorizzazione di spesa 2018	Differenza	%
1.01 Amministrazione Centrale	120.492.179,76	89.554.614,00	-30.937.565,76	-25,68
1.02 Napoli - O.V.	1.559.730,42	373.442,00	-1.186.288,42	-76,06
1.03 Milano	359.857,15	120.560,00	-239.297,15	-66,50
1.04 Palermo	843.210,01	172.145,00	-671.065,01	-79,58
1.05 Catania	1.684.645,78	384.399,00	-1.300.246,78	-77,18
1.06 Roma 1	2.960.490,31	252.356,00	-2.708.134,31	-91,48
1.07 Roma 2	5.141.407,50	210.890,00	-4.930.517,50	-95,90
1.08 Centro Nazionale Terremoti	2.777.839,92	618.795,00	-2.159.044,92	-77,72
1.09 Bologna	1.345.768,52	139.173,00	-1.206.595,52	-89,66
1.10 Pisa	770.807,66	118.240,00	-652.567,66	-84,66
Totale generale uscite	137.935.937,03	91.944.614,00	-45.991.323,03	-33,34

PROSPETTO RIEPILOGATIVO DELLE SPESE PER MISSIONI E PROGRAMMI		ESERCIZIO FINANZIARIO 2018	
		COMPETENZA	CASSA
Missione: 17.	Ricerca e Innovazione		
Programma:	17.03 Ricerca in materia ambientale		
Cofog:	05.5.1 RICERCA E SVILUPPO PER LA PROTEZIONE DELL'AMBIENTE	17.663.940,00	17.703.940,00
	Totale Ricerca in materia ambientale	17.663.940,00	17.703.940,00
	Totale Ricerca e Innovazione	17.663.940,00	17.703.940,00
Missione: 32.	Servizi Istituzionali e generali delle amministrazioni pubbliche		
Programma:	32.04 Servizi generali, formativi ed approvvigionamenti per le amministrazioni pubbliche		
Cofog:	04.8.1 RICERCA E SVILUPPO PER GLI AFFARI GENERALI ECONOMICI, COMMERCIALI E DEL LAVORO	57.147.641,56	59.227.641,56
	Totale Servizi generali, formativi ed approvvigionamenti per le amministrazioni	57.147.641,56	59.227.641,56
	Totale Servizi Istituzionali e generali delle amministrazioni pubbliche	57.147.641,56	59.227.641,56
Missione: 33.	Fondi da ripartire		
Programma:	33.02 Fondi di riserva e speciali		
Cofog:	01.6.1 SERVIZI PUBBLICI GENERALI NON ALTRIMENTI CLASSIFICABILI	3.870.510,98	3.870.510,98
	Totale Fondi di riserva e speciali	3.870.510,98	3.870.510,98
	Totale Fondi da ripartire	3.870.510,98	3.870.510,98
Missione: 50.	Debito da finanziamento dell'amministrazione		
Programma:	50.01 Quota Interessi		
Cofog:	01.7.1 TRANSAZIONI RELATIVE AL DEBITO PUBBLICO	204.790,04	204.790,04
	Totale Quota Interessi	204.790,04	204.790,04
	Quota capitale		
Cofog:	01.7.1 TRANSAZIONI RELATIVE AL DEBITO PUBBLICO	440.731,42	440.731,42
	Totale Quota capitale	440.731,42	440.731,42
	Totale Debito da finanziamento dell'amministrazione	645.521,46	645.521,46
Missione: 99.	Servizi conto terzi e partite di giro		
Programma:	99.01 Servizi per conto terzi e partite di giro		
Cofog:	01.1.1 ORGANI ESECUTIVI E LEGISLATIVI	12.617.000,00	12.617.000,00



Istituto Nazionale di Geofisica e Vulcanologia

Via di Vigna Murata 605

00143 - ROMA P.IVA 06838821004 Cod.Fisc. 06838821004

	ESERCIZIO FINANZIARIO 2018	
	COMPETENZA	CASSA
Totale Servizi per conto terzi e partite di giro	12.617.000,00	12.617.000,00
Totale Servizi conto terzi e partite di giro	12.617.000,00	12.617.000,00
Totale Spese	91.944.614,00	94.064.614,00

Preventivo finanziario gestionale Esercizio 2018

ENTRATE

31

USCITE

75

Entrate



Istituto Nazionale di Geofisica e Vulcanologia PREVENTIVO FINANZIARIO GESTIONALE - Esercizio 2018

PARTE I - ENTRATA

Codice	Codice alternativo	Denominazione	Residui attivi presunti alla fine dell'anno in corso (iniziali 2018)	Previsioni iniziali dell'anno in corso (2017)	Variazioni	Previsioni di competenza per l'anno 2018	Previsioni di cassa per l'anno 2018
		Avanzo di amministrazione presunto		0,00	0,00	0,00	
		<u>1. - GENERALE</u>					
		<u>1.01. - AMMINISTRAZIONE CENTRALE</u>					
		2. - Trasferimenti correnti					
		<u>2.01. - Trasferimenti correnti</u>					
		2.01.01. - Trasferimenti correnti da Amministrazioni pubbliche					
		2.01.01.01. - Trasferimenti correnti da Amministrazioni Centrali					
2.01.01.001.01.		<u>2.01.01.01.001. - Trasferimenti correnti da Ministeri</u>	0,00	56.877.000,00	4.597.674,00	61.474.674,00	61.474.674,00
2.01.01.01.001.02.		Contributi da Ministeri per il funzionamento	0,00	0,00	5.300.000,00	5.300.000,00	5.300.000,00
		Contributi da Ministeri per Progetti/Covenzioni	0,00	56.877.000,00	9.897.674,00	66.774.674,00	66.774.674,00
		TOTALE 2.01.01.01.001. - Trasferimenti correnti da					
		<u>2.01.01.01.003. - Trasferimenti correnti da Presidenza del</u>	12.334.820,00	11.364.400,00	999.540,00	12.363.940,00	24.698.760,00
		Contributi da Presidenza del Consiglio per Progetti/Covenzioni	12.334.820,00	11.364.400,00	999.540,00	12.363.940,00	24.698.760,00
		TOTALE 2.01.01.01.003. - Trasferimenti correnti da					
		<u>2.01.01.01.013. - Trasferimenti correnti da enti e istituzioni</u>	0,00	0,00	0,00	0,00	0,00
		Contributi da Enti di Ricerca per Progetti/Covenzioni	0,00	0,00	0,00	0,00	0,00
2.01.01.01.013.01.		TOTALE 2.01.01.01.013. - Trasferimenti correnti da enti					
		TOTALE 2.01.01.01.01. - Trasferimenti correnti da	12.334.820,00	68.241.400,00	10.897.214,00	79.138.614,00	91.473.434,00
		2.01.01.02. - Trasferimenti correnti da Amministrazioni Locali					
		<u>2.01.01.02.008. - Trasferimenti correnti da Università</u>					



Istituto Nazionale di Geofisica e Vulcanologia PREVENTIVO FINANZIARIO GESTIONALE - Esercizio 2018

PARTE I - ENTRATA

Codice	Codice alternativo	Denominazione	Residui attivi presunti alla fine dell'anno in corso (iniziali 2018)	Previsioni iniziali dell'anno in corso (2017)	Variazioni	Previsioni di competenza per l'anno 2018	Previsioni di cassa per l'anno 2018
2.01.01.02.008.01.		Contributi da Università per Progetti/Convenzioni	0,00	0,00	0,00	0,00	0,00
		TOTALE 2.01.01.02.008. - Trasferimenti correnti da	0,00	0,00	0,00	0,00	0,00
2.01.01.02.999.01.		<u>2.01.01.02.999. - Trasferimenti correnti da altre</u> Contributi da Regioni e Enti locali per Progetti/Convenzioni	0,00	0,00	0,00	0,00	0,00
		TOTALE 2.01.01.02.999. - Trasferimenti correnti da altre	0,00	0,00	0,00	0,00	0,00
		<u>TOTALE 2.01.01.02. - Trasferimenti correnti da</u> <i>TOTALE 2.01.01. - Trasferimenti correnti da</i> <i>Amministrazioni pubbliche</i>	0,00	0,00	0,00	0,00	0,00
		<i>2.01.03. - Trasferimenti correnti da Imprese</i>	12.334.820,00	68.241.400,00	10.897.214,00	79.138.614,00	91.473.434,00
		2.01.03.02. - Altri trasferimenti correnti da imprese					
2.01.03.02.999.01.		<u>2.01.03.02.999. - Altri trasferimenti correnti da altre</u> Contributi da altri soggetti per Progetti/Convenzioni	0,00	0,00	0,00	0,00	0,00
		TOTALE 2.01.03.02.999. - Altri trasferimenti correnti da	0,00	0,00	0,00	0,00	0,00
		<u>TOTALE 2.01.03.02. - Altri trasferimenti correnti da</u> <i>TOTALE 2.01.03. - Trasferimenti correnti da Imprese</i>	0,00	0,00	0,00	0,00	0,00
		<i>2.01.05. - Trasferimenti correnti dall'Unione Europea e dal Resto del Mondo</i>					
		2.01.05.01. - Trasferimenti correnti dall'Unione Europea					
2.01.05.01.001.01.		<u>2.01.05.01.001. - Trasferimenti correnti dall'Unione</u> Contributi da Unione Europea per Progetti/Convenzioni	0,00	0,00	0,00	0,00	0,00
		TOTALE 2.01.05.01.001. - Trasferimenti correnti	0,00	0,00	0,00	0,00	0,00
		<u>TOTALE 2.01.05.01. - Trasferimenti correnti dall'Unione</u> <i>TOTALE 2.01.05. - Trasferimenti correnti dall'Unione</i> <i>Europea e dal Resto del Mondo</i>	0,00	0,00	0,00	0,00	0,00



Istituto Nazionale di Geofisica e Vulcanologia PREVENTIVO FINANZIARIO GESTIONALE - Esercizio 2018

PARTE I - ENTRATA

Codice	Codice alternativo	Denominazione	Residui attivi presunti alla fine dell'anno in corso (iniziali 2018)	Previsioni iniziali dell'anno in corso (2017)	Variazioni	Previsioni di competenza per l'anno 2018	Previsioni di cassa per l'anno 2018
		TOTALE 2.01. - Trasferimenti correnti	12.334.820,00	68.241.400,00	10.897.214,00	79.138.614,00	91.473.434,00
		3. - Entrate extratributarie					
		<u>3.01. - Vendita di beni e servizi e proventi derivanti dalla gestione dei beni</u>					
		3.01.01. - Vendita di beni					
		3.01.01.01. - Vendita di beni					
		<u>3.01.01.01.01.999. - Proventi da vendita di beni n.a.c.</u>	0,00	0,00	0,00	0,00	0,00
		Proventi da vendita di beni n.a.c.	0,00	0,00	0,00	0,00	0,00
		TOTALE 3.01.01.01.999. - Proventi da vendita di beni	0,00	0,00	0,00	0,00	0,00
		<u>TOTALE 3.01.01.01. - Vendita di beni</u>	0,00	0,00	0,00	0,00	0,00
		TOTALE 3.01.01.01.999. - Proventi da vendita di beni	0,00	0,00	0,00	0,00	0,00
		3.01.02. - Entrate dalla vendita e dall'erogazione di servizi					
		3.01.02.01. - Entrate dalla vendita di servizi					
		<u>3.01.02.01.999. - Proventi da servizi n.a.c.</u>	0,00	0,00	0,00	0,00	0,00
		Proventi da servizi n.a.c.	0,00	0,00	0,00	0,00	0,00
		TOTALE 3.01.02.01.999. - Proventi da servizi n.a.c.	0,00	0,00	0,00	0,00	0,00
		<u>TOTALE 3.01.02.01. - Entrate dalla vendita di servizi</u>	0,00	0,00	0,00	0,00	0,00
		TOTALE 3.01.02. - Entrate dalla vendita e dall'erogazione di servizi	0,00	0,00	0,00	0,00	0,00
		3.01.03. - Proventi derivanti dalla gestione dei beni					
		3.01.03.02. - Fitti, noleggi e locazioni					
		<u>3.01.03.02.002. - Noleggi e locazioni di altri beni immobili</u>	0,00	0,00	0,00	0,00	0,00
		Noleggi e locazioni di altri beni immobili	0,00	0,00	0,00	0,00	0,00
		TOTALE 3.01.03.02.002. - Noleggi e locazioni di altri beni	0,00	0,00	0,00	0,00	0,00



Istituto Nazionale di Geofisica e Vulcanologia PREVENTIVO FINANZIARIO GESTIONALE - Esercizio 2018

PARTE I - ENTRATA

Codice	Codice alternativo	Denominazione	Residui attivi presunti alla fine dell'anno in corso (iniziali 2018)	Previsioni iniziali dell'anno in corso (2017)	Variazioni	Previsioni di competenza per l'anno 2018	Previsioni di cassa per l'anno 2018
		<u>TOTALE 3.01.03.02. - Fitti, noleggi e locazioni</u>	0,00	0,00	0,00	0,00	0,00
		<u>TOTALE 3.01.03. - Proventi derivanti dalla gestione dei beni</u>	0,00	0,00	0,00	0,00	0,00
		<u>TOTALE 3.01. - Vendita di beni e servizi e proventi derivanti dalla gestione dei beni</u>	0,00	0,00	0,00	0,00	0,00
		<u>3.03. - Interessi attivi</u>					
		<u>3.03.03. - Altri interessi attivi</u>					
		3.03.03.03. - Interessi attivi da conti della tesoreria dello Stato o di altre Amministrazioni pubbliche					
		<u>3.03.03.03.001. - Interessi attivi da conti della tesoreria</u>	0,00	0,00	0,00	0,00	0,00
		Interessi attivi da conti della tesoreria dello Stato o di altre Amministrazioni pubbliche					
		TOTALE 3.03.03.03.001. - Interessi attivi da conti della	0,00	0,00	0,00	0,00	0,00
		<u>TOTALE 3.03.03.03. - Interessi attivi da conti della</u>	<u>0,00</u>	<u>0,00</u>	<u>0,00</u>	<u>0,00</u>	<u>0,00</u>
		<u>TOTALE 3.03.03. - Altri interessi attivi</u>	<u>0,00</u>	<u>0,00</u>	<u>0,00</u>	<u>0,00</u>	<u>0,00</u>
		<u>TOTALE 3.03. - Interessi attivi</u>	<u>0,00</u>	<u>0,00</u>	<u>0,00</u>	<u>0,00</u>	<u>0,00</u>
		<u>3.05. - Rimborsi e altre entrate correnti</u>					
		<u>3.05.02. - Rimborsi in entrata</u>					
		3.05.02.03. - Entrate da rimborsi, recuperi e restituzioni di somme non dovute o incassate in eccesso					
		<u>3.05.02.03.008. - Entrate da rimborsi, recuperi e</u>	0,00	411.663,00	-222.663,00	189.000,00	189.000,00
		Entrate da rimborsi, recuperi e restituzioni di somme non dovute o incassate in eccesso dal Resto del mondo					
		TOTALE 3.05.02.03.008. - Entrate da rimborsi, recuperi e	0,00	411.663,00	-222.663,00	189.000,00	189.000,00
		<u>TOTALE 3.05.02.03. - Entrate da rimborsi, recuperi e</u>	<u>0,00</u>	<u>411.663,00</u>	<u>-222.663,00</u>	<u>189.000,00</u>	<u>189.000,00</u>



Istituto Nazionale di Geofisica e Vulcanologia PREVENTIVO FINANZIARIO GESTIONALE - Esercizio 2018

PARTE I - ENTRATA

Codice	Codice alternativo	Denominazione	Residui attivi presunti alla fine dell'anno in corso (iniziali 2018)	Previsioni iniziali dell'anno in corso (2017)	Variazioni	Previsioni di competenza per l'anno 2018	Previsioni di cassa per l'anno 2018
		TOTALE 3.05.02. - Rimborsi in entrata	0,00	411.663,00	-222.663,00	189.000,00	189.000,00
		3.05.99. - Altre entrate correnti n.a.c.					
		3.05.99.99. - Altre entrate correnti n.a.c.					
		<u>3.05.99.99.999. - Altre entrate correnti n.a.c.</u>	0,00	0,00	0,00	0,00	0,00
		Altre entrate correnti n.a.c.	0,00	0,00	0,00	0,00	0,00
		TOTALE 3.05.99.99.999. - Altre entrate correnti n.a.c.	0,00	0,00	0,00	0,00	0,00
		<u>TOTALE 3.05.99.99. - Altre entrate correnti n.a.c.</u>	0,00	0,00	0,00	0,00	0,00
		<u>TOTALE 3.05.99. - Altre entrate correnti n.a.c.</u>	0,00	0,00	0,00	0,00	0,00
		TOTALE 3.05. - Rimborsi e altre entrate correnti	0,00	411.663,00	-222.663,00	189.000,00	189.000,00
		4. - Entrate in conto capitale					
		<u>4.04. - Entrate da alienazione di beni materiali e immateriali</u>					
		4.04.01. - Alienazione di beni materiali					
		4.04.01.99. - Alienazione di altri beni materiali					
		<u>4.04.01.99.999. - Alienazioni di beni materiali n.a.c.</u>	0,00	0,00	0,00	0,00	0,00
		Alienazioni di beni materiali n.a.c.	0,00	0,00	0,00	0,00	0,00
		TOTALE 4.04.01.99.999. - Alienazioni di beni materiali	0,00	0,00	0,00	0,00	0,00
		<u>TOTALE 4.04.01.99. - Alienazione di altri beni materiali</u>	0,00	0,00	0,00	0,00	0,00
		<u>TOTALE 4.04.01. - Alienazione di beni materiali e immateriali</u>	0,00	0,00	0,00	0,00	0,00
		5. - Entrate da riduzione di attività finanziarie					
		<u>5.03. - Riscossione crediti di medio-lungo termine</u>					



Istituto Nazionale di Geofisica e Vulcanologia PREVENTIVO FINANZIARIO GESTIONALE - Esercizio 2018

PARTE I - ENTRATA

Codice	Codice alternativo	Denominazione	Residui attivi presunti alla fine dell'anno in corso (iniziali 2018)	Previsioni iniziali dell'anno in corso (2017)	Variazioni	Previsioni di competenza per l'anno 2018	Previsioni di cassa per l'anno 2018
		<u>9.01. - Entrate per partite di giro</u>					
		9.01.01. - Altre ritenute					
		9.01.01.02. - Ritenute per scissione contabile IVA (split payment)					
		<u>9.01.01.02.001. - Ritenute per scissione contabile IVA</u>	0,00	0,00	0,00	0,00	0,00
		Ritenute per scissione contabile IVA (split payment)				0,00	0,00
		TOTALE 9.01.01.02.001. - Ritenute per scissione	0,00	0,00	0,00	0,00	0,00
		<u>TOTALE 9.01.01.02. - Ritenute per scissione contabile IVA</u>	0,00	0,00	0,00	0,00	0,00
		TOTALE 9.01.01. - Altre ritenute	0,00	0,00	0,00	0,00	0,00
		9.01.02. - Ritenute su redditi da lavoro dipendente					
		9.01.02.01. - Ritenute erariali su redditi da lavoro dipendente per conto terzi					
		<u>9.01.02.01.001. - Ritenute erariali su redditi da lavoro</u>	0,00	8.330.000,00	0,00	8.330.000,00	8.330.000,00
		Ritenute erariali su redditi da lavoro dipendente per conto terzi				8.330.000,00	8.330.000,00
		TOTALE 9.01.02.01.001. - Ritenute erariali su redditi da lavoro	0,00	8.330.000,00	0,00	8.330.000,00	8.330.000,00
		<u>TOTALE 9.01.02.01. - Ritenute erariali su redditi da lavoro</u>	0,00	8.330.000,00	0,00	8.330.000,00	8.330.000,00
		9.01.02.02. - Ritenute previdenziali e assistenziali su redditi da lavoro dipendente per conto terzi					
		<u>9.01.02.02.001. - Ritenute previdenziali e assistenziali su</u>					
		Ritenute previdenziali e assistenziali su redditi da lavoro dipendente per conto terzi	0,00	3.480.000,00	0,00	3.480.000,00	3.480.000,00
		TOTALE 9.01.02.02.001. - Ritenute previdenziali e	0,00	3.480.000,00	0,00	3.480.000,00	3.480.000,00
		<u>TOTALE 9.01.02.02. - Ritenute previdenziali e</u>	0,00	3.480.000,00	0,00	3.480.000,00	3.480.000,00
		9.01.02.99. - Altre ritenute al personale dipendente per					



Istituto Nazionale di Geofisica e Vulcanologia PREVENTIVO FINANZIARIO GESTIONALE - Esercizio 2018

PARTE I - ENTRATA

Codice	Codice alternativo	Denominazione	Residui attivi presunti alla fine dell'anno in corso (iniziali 2018)	Previsioni iniziali dell'anno in corso (2017)	Variazioni	Previsioni di competenza per l'anno 2018	Previsioni di cassa per l'anno 2018
9.01.02.99.999.		conto di terzi					
		9.01.02.99.999. - Altre ritenute al personale dipendente.	0,00	250.000,00	0,00	250.000,00	250.000,00
		Altre ritenute al personale dipendente per conto di terzi	0,00	250.000,00	0,00	250.000,00	250.000,00
		TOTALE 9.01.02.99.999. - Altre ritenute al personale	0,00	250.000,00	0,00	250.000,00	250.000,00
9.01.03.01.001.		TOTALE 9.01.02.99.999. - Altre ritenute al personale	0,00	12.060.000,00	0,00	12.060.000,00	12.060.000,00
		TOTALE 9.01.02.99.999. - Altre ritenute al personale	0,00	12.060.000,00	0,00	12.060.000,00	12.060.000,00
		TOTALE 9.01.02.99.999. - Altre ritenute al personale dipendente					
		9.01.03. - Ritenute su redditi da lavoro autonomo					
9.01.03.01.001.		9.01.03.01. - Ritenute erariali su redditi da lavoro autonomo per conto terzi					
		9.01.03.01.001. - Ritenute erariali su redditi da lavoro autonomo per conto terzi	0,00	0,00	0,00	0,00	0,00
		Ritenute erariali su redditi da lavoro autonomo per conto terzi	0,00	0,00	0,00	0,00	0,00
		TOTALE 9.01.03.01.001. - Ritenute erariali su redditi da lavoro autonomo per conto terzi	0,00	0,00	0,00	0,00	0,00
9.01.03.02.001.		TOTALE 9.01.03.01.001. - Ritenute erariali su redditi da lavoro autonomo per conto terzi	0,00	0,00	0,00	0,00	0,00
		TOTALE 9.01.03.01.001. - Ritenute erariali su redditi da lavoro autonomo per conto terzi	0,00	0,00	0,00	0,00	0,00
		9.01.03.02. - Ritenute previdenziali e assistenziali su redditi da lavoro autonomo per conto terzi					
		9.01.03.02.001. - Ritenute previdenziali e assistenziali su redditi da lavoro autonomo per conto terzi	0,00	0,00	0,00	0,00	0,00
9.01.03.02.001.		Ritenute previdenziali e assistenziali su redditi da lavoro autonomo per conto terzi	0,00	0,00	0,00	0,00	0,00
		Ritenute previdenziali e assistenziali su redditi da lavoro autonomo per conto terzi	0,00	0,00	0,00	0,00	0,00
		TOTALE 9.01.03.02.001. - Ritenute previdenziali e assistenziali su redditi da lavoro autonomo per conto terzi	0,00	0,00	0,00	0,00	0,00
		TOTALE 9.01.03.02.001. - Ritenute previdenziali e assistenziali su redditi da lavoro autonomo per conto terzi	0,00	0,00	0,00	0,00	0,00
9.01.99.03.		TOTALE 9.01.03. - Ritenute su redditi da lavoro autonomo	0,00	0,00	0,00	0,00	0,00
		TOTALE 9.01.03. - Ritenute su redditi da lavoro autonomo	0,00	0,00	0,00	0,00	0,00
		9.01.99. - Altre entrate per partite di giro					
		9.01.99.03. - Rimborso di fondi economici e carte					



Istituto Nazionale di Geofisica e Vulcanologia PREVENTIVO FINANZIARIO GESTIONALE - Esercizio 2018

PARTE I - ENTRATA

Codice	Codice alternativo	Denominazione	Residui attivi presunti alla fine dell'anno in corso (iniziali 2018)	Previsioni iniziali dell'anno in corso (2017)	Variazioni	Previsioni di competenza per l'anno 2018	Previsioni di cassa per l'anno 2018
9.01.99.03.001.		aziendali 9.01.99.03.001. - Rimborsodi fondi economici e carte Rimborsodi fondi economici e carte aziendali TOTALE 9.01.99.03.001. - Rimborsodi fondi economici e TOTALE 9.01.99.03.001. - Rimborsodi fondi economici e	0,00 0,00 0,00	100.000,00 100.000,00 100.000,00	0,00 0,00 0,00	100.000,00 100.000,00 100.000,00	100.000,00 100.000,00 100.000,00
9.01.99.99.999.01.		9.01.99.99. - Altre entrate per partite di giro diverse	0,00	0,00	0,00	0,00	0,00
9.01.99.99.999.02.		9.01.99.99.999. - Altre entrate per partite di giro diverse Altre entrate per partite di giro	0,00	25.000,00	0,00	25.000,00	25.000,00
9.01.99.99.999.03.		Recupero anticipi di missione	0,00	30.000,00	0,00	30.000,00	30.000,00
9.01.99.99.999.04.		Recupero contributi a carico Ente Recupero IVA intracomunitaria	0,00	30.000,00	0,00	30.000,00	30.000,00
		TOTALE 9.01.99.99.999. - Altre entrate per partite di giro	0,00	85.000,00	0,00	85.000,00	85.000,00
		TOTALE 9.01.99.99. - Altre entrate per partite di giro.	0,00	85.000,00	0,00	85.000,00	85.000,00
		TOTALE 9.01.99. - Altre entrate per partite di giro	0,00	185.000,00	0,00	185.000,00	185.000,00
		TOTALE 9.01. - Entrate per partite di giro	0,00	12.245.000,00	0,00	12.245.000,00	12.245.000,00
		9.02. - Entrate per conto terzi					
		9.02.04. - Depositi di/preso terzi					
		9.02.04.02. - Restituzione di depositi cauzionali o contrattuali presso terzi					
		9.02.04.02.001. - Restituzione di depositi cauzionali o	0,00	0,00	0,00	0,00	0,00
		Restituzione di depositi cauzionali o contrattuali presso terzi					
		TOTALE 9.02.04.02.001. - Restituzione di depositi	0,00	0,00	0,00	0,00	0,00
		TOTALE 9.02.04.02. - Restituzione di depositi cauzionali o	0,00	0,00	0,00	0,00	0,00



Istituto Nazionale di Geofisica e Vulcanologia PREVENTIVO FINANZIARIO GESTIONALE - Esercizio 2018

PARTE I - ENTRATA

Codice	Codice alternativo	Denominazione	Residui attivi presunti alla fine dell'anno in corso (iniziali 2018)	Previsioni iniziali dell'anno in corso (2017)	Variazioni	Previsioni di competenza per l'anno 2018	Previsioni di cassa per l'anno 2018
9.01.01.02.001.		9.01.01.02. - Ritenute per scissione contabile IVA (split payment)					
		<u>9.01.01.02.001. - Ritenute per scissione contabile IVA</u>	0,00	0,00	0,00	0,00	0,00
		Ritenute per scissione contabile IVA (split payment)	0,00	0,00	0,00	0,00	0,00
		TOTALE 9.01.01.02.001. - Ritenute per scissione	0,00	0,00	0,00	0,00	0,00
		<u>TOTALE 9.01.01.02. - Ritenute per scissione contabile IVA</u>	0,00	0,00	0,00	0,00	0,00
		<i>TOTALE 9.01.01. - Altre ritenute</i>					
9.01.02.01.001.		<i>9.01.02. - Ritenute su redditi da lavoro dipendente</i>					
		9.01.02.01. - Ritenute erariali su redditi da lavoro dipendente per conto terzi					
		<u>9.01.02.01.001. - Ritenute erariali su redditi da lavoro</u>	0,00	0,00	0,00	0,00	0,00
		Ritenute erariali su redditi da lavoro dipendente per conto terzi	0,00	0,00	0,00	0,00	0,00
		<u>TOTALE 9.01.02.01. - Ritenute erariali su redditi da lavoro</u>	0,00	0,00	0,00	0,00	0,00
9.01.02.02.001.		9.01.02.02. - Ritenute previdenziali e assistenziali su redditi da lavoro dipendente per conto terzi					
		<u>9.01.02.02.001. - Ritenute previdenziali e assistenziali su</u>					
		Ritenute previdenziali e assistenziali su redditi da lavoro dipendente per conto terzi	0,00	0,00	0,00	0,00	0,00
		TOTALE 9.01.02.02.001. - Ritenute previdenziali e	0,00	0,00	0,00	0,00	0,00
		<u>TOTALE 9.01.02.02. - Ritenute previdenziali e</u>	0,00	0,00	0,00	0,00	0,00
	9.01.02.99. - Altre ritenute al personale dipendente per conto di terzi						
		<u>9.01.02.99.999. - Altre ritenute al personale dipendente</u>					



Istituto Nazionale di Geofisica e Vulcanologia PREVENTIVO FINANZIARIO GESTIONALE - Esercizio 2018

PARTE I - ENTRATA

Codice	Codice alternativo	Denominazione	Residui attivi presunti alla fine dell'anno in corso (iniziali 2018)	Previsioni iniziali dell'anno in corso (2017)	Variazioni	Previsioni di competenza per l'anno 2018	Previsioni di cassa per l'anno 2018
9.01.02.99.999.		Altre ritenute al personale dipendente per conto di terzi TOTALE 9.01.02.99.999. - Altre ritenute al personale <u>TOTALE 9.01.02.99. - Altre ritenute al personale.</u> <u>TOTALE 9.01.02. - Ritenute su redditi da lavoro dipendente</u>	0,00 0,00 0,00 0,00	0,00 0,00 0,00 0,00	0,00 0,00 0,00 0,00	0,00 0,00 0,00 0,00	0,00 0,00 0,00 0,00
9.01.03.01.001.		9.01.03. - Ritenute su redditi da lavoro autonomo 9.01.03.01. - Ritenute erariali su redditi da lavoro autonomo per conto terzi <u>9.01.03.01.001. - Ritenute erariali su redditi da lavoro.</u> Ritenute erariali su redditi da lavoro autonomo per conto terzi TOTALE 9.01.03.01.001. - Ritenute erariali su redditi da lavoro <u>TOTALE 9.01.03.01. - Ritenute erariali su redditi da lavoro</u>	0,00 0,00 0,00 0,00	0,00 0,00 0,00 0,00	0,00 0,00 0,00 0,00	0,00 0,00 0,00 0,00	0,00 0,00 0,00 0,00
9.01.03.02.001.		9.01.03.02. - Ritenute previdenziali e assistenziali su redditi da lavoro autonomo per conto terzi <u>9.01.03.02.001. - Ritenute previdenziali e assistenziali su redditi da lavoro autonomo per conto terzi</u> Ritenute previdenziali e assistenziali su redditi da lavoro autonomo per conto terzi TOTALE 9.01.03.02.001. - Ritenute previdenziali e <u>TOTALE 9.01.03.02. - Ritenute previdenziali e</u> TOTALE 9.01.03. - Ritenute su redditi da lavoro autonomo <u>TOTALE 9.01.03. - Ritenute su redditi da lavoro autonomo</u>	0,00 0,00 0,00 0,00 0,00 0,00	0,00 0,00 0,00 0,00 0,00 0,00	0,00 0,00 0,00 0,00 0,00 0,00	0,00 0,00 0,00 0,00 0,00 0,00	0,00 0,00 0,00 0,00 0,00 0,00
		9.01.99. - Altre entrate per partite di giro 9.01.99.03. - Rimborso di fondi economici e carte aziendali <u>9.01.99.03.001. - Rimborso di fondi economici e carte.</u>					



Istituto Nazionale di Geofisica e Vulcanologia PREVENTIVO FINANZIARIO GESTIONALE - Esercizio 2018

PARTE I - ENTRATA

Codice	Codice alternativo	Denominazione	Residui attivi presunti alla fine dell'anno in corso (iniziali 2018)	Previsioni iniziali dell'anno in corso (2017)	Variazioni	Previsioni di competenza per l'anno 2018	Previsioni di cassa per l'anno 2018
9.01.99.03.001.		Rimborso di fondi economici e carte aziendali	0,00	0,00	0,00	0,00	0,00
		TOTALE 9.01.99.03.001. - Rimborso di fondi economici e	0,00	0,00	0,00	0,00	0,00
		<u>TOTALE 9.01.99.03. - Rimborso di fondi economici e</u>	<u>0,00</u>	<u>0,00</u>	<u>0,00</u>	<u>0,00</u>	<u>0,00</u>
		9.01.99.99. - Altre entrate per partite di giro diverse					
		<u>9.01.99.99.999. - Altre entrate per partite di giro diverse</u>					
9.01.99.99.999.01.		Altre entrate per partite di giro	0,00	0,00	0,00	0,00	0,00
9.01.99.99.999.02.		Recupero anticipi di missione	0,00	0,00	0,00	0,00	0,00
9.01.99.99.999.03.		Recupero contributi a carico Ente	0,00	0,00	0,00	0,00	0,00
9.01.99.99.999.04.		Recupero IVA intracomunitaria	0,00	0,00	0,00	0,00	0,00
		TOTALE 9.01.99.99.999. - Altre entrate per partite di giro	0,00	0,00	0,00	0,00	0,00
		<u>TOTALE 9.01.99.99. - Altre entrate per partite di giro</u>	<u>0,00</u>	<u>0,00</u>	<u>0,00</u>	<u>0,00</u>	<u>0,00</u>
		<u>TOTALE 9.01.99. - Altre entrate per partite di giro</u>	<u>0,00</u>	<u>0,00</u>	<u>0,00</u>	<u>0,00</u>	<u>0,00</u>
		<u>TOTALE 9.01. - Entrate per partite di giro</u>	<u>0,00</u>	<u>0,00</u>	<u>0,00</u>	<u>0,00</u>	<u>0,00</u>
		<u>9.02. - Entrate per conto terzi</u>					
		9.02.05. - Riscossione imposte e tributi per conto terzi					
		9.02.05.01. - Riscossione di imposte di natura corrente per conto di terzi					
		<u>9.02.05.01.001. - Riscossione di imposte di natura</u>					
9.02.05.01.001.01.		Trattenute IVA su fatturazione attiva	0,00	0,00	0,00	0,00	0,00
		TOTALE 9.02.05.01.001. - Riscossione di imposte di	0,00	0,00	0,00	0,00	0,00
		<u>TOTALE 9.02.05.01. - Riscossione di imposte di natura</u>	<u>0,00</u>	<u>0,00</u>	<u>0,00</u>	<u>0,00</u>	<u>0,00</u>
		<u>TOTALE 9.02.05. - Riscossione imposte e tributi per conto terzi</u>	<u>0,00</u>	<u>0,00</u>	<u>0,00</u>	<u>0,00</u>	<u>0,00</u>
		TOTALE 9.02. - Entrate per conto terzi	0,00	0,00	0,00	0,00	0,00



Istituto Nazionale di Geofisica e Vulcanologia PREVENTIVO FINANZIARIO GESTIONALE - Esercizio 2018

PARTE I - ENTRATA

Codice	Codice alternativo	Denominazione	Residui attivi presunti alla fine dell'anno in corso (iniziali 2018)	Previsioni iniziali dell'anno in corso (2017)	Variazioni	Previsioni di competenza per l'anno 2018	Previsioni di cassa per l'anno 2018
		TOTALE 1.02. - OSSERVATORIO VESUVIANO	0,00	0,00	0,00	0,00	0,00
		<u>1.03. - MILANO</u>					
		9. - Entrate per conto terzi e partite di giro					
		<u>9.01. - Entrate per partite di giro</u>					
		<u>9.01.01. - Altre ritenute</u>					
		9.01.01.02. - Ritenute per scissione contabile IVA (split payment)					
		<u>9.01.01.02.001. - Ritenute per scissione contabile IVA</u>	0,00	0,00	0,00	0,00	0,00
		Ritenute per scissione contabile IVA (split payment)	0,00	0,00	0,00	0,00	0,00
		TOTALE 9.01.01.02.001. - Ritenute per scissione	0,00	0,00	0,00	0,00	0,00
9.01.01.02.001.		TOTALE 9.01.01.02. - Ritenute per scissione contabile IVA	0,00	0,00	0,00	0,00	0,00
		TOTALE 9.01.01.01. - Altre ritenute					
		<u>9.01.02. - Ritenute su redditi da lavoro dipendente</u>					
		9.01.02.01. - Ritenute erariali su redditi da lavoro dipendente per conto terzi					
		<u>9.01.02.01.001. - Ritenute erariali su redditi da lavoro</u>	0,00	0,00	0,00	0,00	0,00
		Ritenute erariali su redditi da lavoro dipendente per conto terzi	0,00	0,00	0,00	0,00	0,00
		TOTALE 9.01.02.01.001. - Ritenute erariali su redditi da lavoro	0,00	0,00	0,00	0,00	0,00
9.01.02.01.001.		TOTALE 9.01.02.01. - Ritenute erariali su redditi da lavoro	0,00	0,00	0,00	0,00	0,00
		9.01.02.02. - Ritenute previdenziali e assistenziali su redditi da lavoro dipendente per conto terzi					
		<u>9.01.02.02.001. - Ritenute previdenziali e assistenziali su</u>					
		Ritenute previdenziali e assistenziali su redditi da lavoro dipendente per conto terzi	0,00	0,00	0,00	0,00	0,00
9.01.02.02.001.		9.01.02.02.001. - Ritenute previdenziali e assistenziali su redditi da lavoro dipendente per conto terzi	0,00	0,00	0,00	0,00	0,00



Istituto Nazionale di Geofisica e Vulcanologia PREVENTIVO FINANZIARIO GESTIONALE - Esercizio 2018

PARTE I - ENTRATA

Codice	Codice alternativo	Denominazione	Residui attivi presunti alla fine dell'anno in corso (iniziali 2018)	Previsioni iniziali dell'anno in corso (2017)	Variazioni	Previsioni di competenza per l'anno 2018	Previsioni di cassa per l'anno 2018
		TOTALE 9.01.02.02.001. - Ritenute previdenziali e	0,00	0,00	0,00	0,00	0,00
		<u>TOTALE 9.01.02.02. - Ritenute previdenziali e</u>	0,00	0,00	0,00	0,00	0,00
		9.01.02.99. - Altre ritenute al personale dipendente per conto di terzi					
		<u>9.01.02.99.999. - Altre ritenute al personale dipendente</u>	0,00	0,00	0,00	0,00	0,00
		Altre ritenute al personale dipendente per conto di terzi	0,00	0,00	0,00	0,00	0,00
		TOTALE 9.01.02.99.999. - Altre ritenute al personale	0,00	0,00	0,00	0,00	0,00
		<u>TOTALE 9.01.02.99. - Altre ritenute al personale</u>	0,00	0,00	0,00	0,00	0,00
		<u>TOTALE 9.01.02. - Ritenute su redditi da lavoro dipendente</u>	0,00	0,00	0,00	0,00	0,00
		9.01.03. - Ritenute su redditi da lavoro autonomo					
		9.01.03.01. - Ritenute erariali su redditi da lavoro autonomo per conto terzi					
		<u>9.01.03.01.001. - Ritenute erariali su redditi da lavoro</u>	0,00	0,00	0,00	0,00	0,00
		Ritenute erariali su redditi da lavoro autonomo per conto terzi	0,00	0,00	0,00	0,00	0,00
		TOTALE 9.01.03.01.001. - Ritenute erariali su redditi da lavoro	0,00	0,00	0,00	0,00	0,00
		<u>TOTALE 9.01.03.01. - Ritenute erariali su redditi da lavoro</u>	0,00	0,00	0,00	0,00	0,00
		9.01.03.02. - Ritenute previdenziali e assistenziali su redditi da lavoro autonomo per conto terzi					
		<u>9.01.03.02.001. - Ritenute previdenziali e assistenziali su</u>	0,00	0,00	0,00	0,00	0,00
		Ritenute previdenziali e assistenziali su redditi da lavoro autonomo per conto terzi	0,00	0,00	0,00	0,00	0,00
		TOTALE 9.01.03.02.001. - Ritenute previdenziali e	0,00	0,00	0,00	0,00	0,00
		<u>TOTALE 9.01.03.02. - Ritenute previdenziali e</u>	0,00	0,00	0,00	0,00	0,00
		<u>TOTALE 9.01.03. - Ritenute su redditi da lavoro autonomo</u>	0,00	0,00	0,00	0,00	0,00



Istituto Nazionale di Geofisica e Vulcanologia PREVENTIVO FINANZIARIO GESTIONALE - Esercizio 2018

PARTE I - ENTRATA

Codice	Codice alternativo	Denominazione	Residui attivi presunti alla fine dell'anno in corso (iniziali 2018)	Previsioni iniziali dell'anno in corso (2017)	Variazioni	Previsioni di competenza per l'anno 2018	Previsioni di cassa per l'anno 2018
9.01.99.03.001.		9.01.99. - Altre entrate per partite di giro 9.01.99.03. - Rimborso di fondi economici e carte aziendali 9.01.99.03.001. - Rimborso di fondi economici e carte Rimborso di fondi economici e carte aziendali TOTALE 9.01.99.03.001. - Rimborso di fondi economici e TOTALE 9.01.99.03. - Rimborso di fondi economici e	0,00 0,00 0,00	0,00 0,00 0,00	0,00 0,00 0,00	0,00 0,00 0,00	0,00 0,00 0,00
9.01.99.99.999.01.		9.01.99.99. - Altre entrate per partite di giro diverse					
9.01.99.99.999.02.		9.01.99.99.999. - Altre entrate per partite di giro diverse Altre entrate per partite di giro	0,00	0,00	0,00	0,00	0,00
9.01.99.99.999.03.		Recupero anticipi di missione	0,00	0,00	0,00	0,00	0,00
9.01.99.99.999.04.		Recupero contributi a carico Ente Recupero IVA intracomunitaria	0,00	0,00	0,00	0,00	0,00
		TOTALE 9.01.99.99.999. - Altre entrate per partite di giro	0,00	0,00	0,00	0,00	0,00
		TOTALE 9.01.99.99. - Altre entrate per partite di giro	0,00	0,00	0,00	0,00	0,00
		TOTALE 9.01.99. - Altre entrate per partite di giro	0,00	0,00	0,00	0,00	0,00
9.02.05.01.001.01.		9.02. - Entrate per conto terzi 9.02.05. - Riscossione imposte e tributi per conto terzi 9.02.05.01. - Riscossione di imposte di natura corrente per conto di terzi 9.02.05.01.001. - Riscossione di imposte di natura Trattenute IVA su fatturazione attiva TOTALE 9.02.05.01.001. - Riscossione di imposte di	0,00 0,00	0,00 0,00	0,00 0,00	0,00 0,00	0,00 0,00



Istituto Nazionale di Geofisica e Vulcanologia PREVENTIVO FINANZIARIO GESTIONALE - Esercizio 2018

PARTE I - ENTRATA

Codice	Codice alternativo	Denominazione	Residui attivi presunti alla fine dell'anno in corso (iniziali 2018)	Previsioni iniziali dell'anno in corso (2017)	Variazioni	Previsioni di competenza per l'anno 2018	Previsioni di cassa per l'anno 2018
		<u>TOTALE 9.02.05.01. - Riscossione di imposte di natura</u>	0,00	0,00	0,00	0,00	0,00
		<u>TOTALE 9.02.05. - Riscossione imposte e tributi per conto terzi</u>	0,00	0,00	0,00	0,00	0,00
		<u>TOTALE 9.02. - Entrate per conto terzi</u>	0,00	0,00	0,00	0,00	0,00
		TOTALE 1.03. - MILANO	0,00	0,00	0,00	0,00	0,00
		1.04. - PALERMO					
		9. - Entrate per conto terzi e partite di giro					
		<u>9.01. - Entrate per partite di giro</u>					
		<u>9.01.01. - Altre ritenute</u>					
		9.01.01.02. - Ritenute per scissione contabile IVA (split payment)					
		<u>9.01.01.02.001. - Ritenute per scissione contabile IVA</u>	0,00	0,00	0,00	0,00	0,00
		Ritenute per scissione contabile IVA (split payment)					
		TOTALE 9.01.01.02.001. - Ritenute per scissione	0,00	0,00	0,00	0,00	0,00
		<u>TOTALE 9.01.01.02. - Ritenute per scissione contabile IVA</u>	0,00	0,00	0,00	0,00	0,00
		<u>TOTALE 9.01.01. - Altre ritenute</u>	0,00	0,00	0,00	0,00	0,00
		<u>9.01.02. - Ritenute su redditi da lavoro dipendente</u>					
		9.01.02.01. - Ritenute erariali su redditi da lavoro dipendente per conto terzi					
		<u>9.01.02.01.001. - Ritenute erariali su redditi da lavoro</u>	0,00	0,00	0,00	0,00	0,00
		Ritenute erariali su redditi da lavoro dipendente per conto terzi					
		TOTALE 9.01.02.01.001. - Ritenute erariali su redditi da	0,00	0,00	0,00	0,00	0,00
		<u>TOTALE 9.01.02.01. - Ritenute erariali su redditi da lavoro</u>	0,00	0,00	0,00	0,00	0,00



Istituto Nazionale di Geofisica e Vulcanologia PREVENTIVO FINANZIARIO GESTIONALE - Esercizio 2018

PARTE I - ENTRATA

Codice	Codice alternativo	Denominazione	Residui attivi presunti alla fine dell'anno in corso (iniziali 2018)	Previsioni iniziali dell'anno in corso (2017)	Variazioni	Previsioni di competenza per l'anno 2018	Previsioni di cassa per l'anno 2018
9.01.02.02.001.		9.01.02.02. - Ritenute previdenziali e assistenziali su redditi da lavoro dipendente per conto terzi					
		<u>9.01.02.02.001. - Ritenute previdenziali e assistenziali su Ritenute previdenziali e assistenziali su redditi da lavoro dipendente per conto terzi</u>	0,00	0,00	0,00	0,00	0,00
		TOTALE 9.01.02.02.001. - Ritenute previdenziali e	0,00	0,00	0,00	0,00	0,00
		TOTALE 9.01.02.02. - Ritenute previdenziali e	0,00	0,00	0,00	0,00	0,00
9.01.02.99.999.		9.01.02.99. - Altre ritenute al personale dipendente per conto di terzi					
		<u>9.01.02.99.999. - Altre ritenute al personale dipendente</u>	0,00	0,00	0,00	0,00	0,00
		TOTALE 9.01.02.99.999. - Altre ritenute al personale	0,00	0,00	0,00	0,00	0,00
		TOTALE 9.01.02.99. - Altre ritenute al personale	0,00	0,00	0,00	0,00	0,00
9.01.03.01.001.		9.01.03. - Ritenute su redditi da lavoro autonomo					
		9.01.03.01. - Ritenute erariali su redditi da lavoro autonomo per conto terzi					
		<u>9.01.03.01.001. - Ritenute erariali su redditi da lavoro</u>	0,00	0,00	0,00	0,00	0,00
		TOTALE 9.01.03.01.001. - Ritenute erariali su redditi da lavoro	0,00	0,00	0,00	0,00	0,00
9.01.03.02.001.		<u>9.01.03.02.001. - Ritenute erariali su redditi da lavoro</u>					
		TOTALE 9.01.03.02.001. - Ritenute erariali su redditi da lavoro	0,00	0,00	0,00	0,00	0,00
		9.01.03.02. - Ritenute previdenziali e assistenziali su redditi da lavoro autonomo per conto terzi					
		9.01.03.02.001. - Ritenute previdenziali e assistenziali su					



Istituto Nazionale di Geofisica e Vulcanologia PREVENTIVO FINANZIARIO GESTIONALE - Esercizio 2018

PARTE I - ENTRATA

Codice	Codice alternativo	Denominazione	Residui attivi presunti alla fine dell'anno in corso (iniziali 2018)	Previsioni iniziali dell'anno in corso (2017)	Variazioni	Previsioni di competenza per l'anno 2018	Previsioni di cassa per l'anno 2018
9.01.03.02.001.		Ritenute previdenziali e assistenziali su redditi da lavoro autonomo per conto terzi	0,00	0,00	0,00	0,00	0,00
		TOTALE 9.01.03.02.001. - Ritenute previdenziali e	0,00	0,00	0,00	0,00	0,00
		TOTALE 9.01.03.02. - Ritenute previdenziali e	0,00	0,00	0,00	0,00	0,00
		TOTALE 9.01.03. - Ritenute su redditi da lavoro autonomo	0,00	0,00	0,00	0,00	0,00
		<i>9.01.99. - Altre entrate per partite di giro</i>					
		9.01.99.03. - Rimborso di fondi economici e carte aziendali					
9.01.99.03.001.		<u>9.01.99.03.001. - Rimborso di fondi economici e carte</u>	0,00	0,00	0,00	0,00	0,00
		Rimborso di fondi economici e carte aziendali					
		TOTALE 9.01.99.03.001. - Rimborso di fondi economici e	0,00	0,00	0,00	0,00	0,00
		TOTALE 9.01.99.03. - Rimborso di fondi economici e	0,00	0,00	0,00	0,00	0,00
		9.01.99.99. - Altre entrate per partite di giro diverse					
		<u>9.01.99.99.999. - Altre entrate per partite di giro diverse</u>					
9.01.99.99.999.01.		Altre entrate per partite di giro	0,00	0,00	0,00	0,00	0,00
9.01.99.99.999.02.		Recupero anticipi di missione	0,00	0,00	0,00	0,00	0,00
9.01.99.99.999.03.		Recupero contributi a carico Ente	0,00	0,00	0,00	0,00	0,00
9.01.99.99.999.04.		Recupero IVA intracomunitaria	0,00	0,00	0,00	0,00	0,00
		TOTALE 9.01.99.99.999. - Altre entrate per partite di giro	0,00	0,00	0,00	0,00	0,00
		TOTALE 9.01.99.99. - Altre entrate per partite di giro.	0,00	0,00	0,00	0,00	0,00
		TOTALE 9.01.99. - Altre entrate per partite di giro	0,00	0,00	0,00	0,00	0,00
		TOTALE 9.01. - Entrate per partite di giro	0,00	0,00	0,00	0,00	0,00
		<u>9.02. - Entrate per conto terzi</u>					
		9.02.05. - Riscossione imposte e tributi per conto terzi					



**Istituto Nazionale di Geofisica e Vulcanologia
PREVENTIVO FINANZIARIO GESTIONALE - Esercizio 2018**

PARTE I - ENTRATA

Codice	Codice alternativo	Denominazione	Residui attivi presunti alla fine dell'anno in corso (iniziali 2018)	Previsioni iniziali dell'anno in corso (2017)	Variazioni	Previsioni di competenza per l'anno 2018	Previsioni di cassa per l'anno 2018
9.02.05.01.001.01.		9.02.05.01. - Riscossione di imposte di natura corrente per conto di terzi <u>9.02.05.01.001. - Riscossione di imposte di natura</u> Trattenute IVA su fatturazione attiva TOTALE 9.02.05.01.001. - Riscossione di imposte di <u>TOTALE 9.02.05.01. - Riscossione di imposte di natura</u> TOTALE 9.02.05. - Riscossione imposte e tributi per conto terzi	0,00 0,00 0,00 0,00 0,00	0,00 0,00 0,00 0,00 0,00	0,00 0,00 0,00 0,00 0,00	0,00 0,00 0,00 0,00 0,00	0,00 0,00 0,00 0,00 0,00
		TOTALE 9.02. - Entrate per conto terzi	0,00	0,00	0,00	0,00	0,00
		TOTALE 1.04. - PALERMO	0,00	0,00	0,00	0,00	0,00
		1.05. - CATANIA					
		9. - Entrate per conto terzi e partite di giro					
		<u>9.01. - Entrate per partite di giro</u>					
		9.01.01. - Altre ritenute					
		9.01.01.02. - Ritenute per scissione contabile IVA (split payment)					
		<u>9.01.01.02.001. - Ritenute per scissione contabile IVA</u>	0,00	0,00	0,00	0,00	0,00
		Ritenute per scissione contabile IVA (split payment)	0,00	0,00	0,00	0,00	0,00
		TOTALE 9.01.01.02.001. - Ritenute per scissione	0,00	0,00	0,00	0,00	0,00
9.01.01.02.001.		<u>TOTALE 9.01.01.02. - Ritenute per scissione contabile IVA</u>	0,00	0,00	0,00	0,00	0,00
		TOTALE 9.01.01.01. - Altre ritenute	0,00	0,00	0,00	0,00	0,00
		9.01.02. - Ritenute su redditi da lavoro dipendente					
		9.01.02.01. - Ritenute erariali su redditi da lavoro dipendente per conto terzi					



Istituto Nazionale di Geofisica e Vulcanologia PREVENTIVO FINANZIARIO GESTIONALE - Esercizio 2018

PARTE I - ENTRATA

Codice	Codice alternativo	Denominazione	Residui attivi presunti alla fine dell'anno in corso (iniziali 2018)	Previsioni iniziali dell'anno in corso (2017)	Variazioni	Previsioni di competenza per l'anno 2018	Previsioni di cassa per l'anno 2018
9.01.02.01.001.		<u>9.01.02.01.001. - Ritenute erariali su redditi da lavoro</u> Ritenute erariali su redditi da lavoro dipendente per conto terzi TOTALE 9.01.02.01.001. - Ritenute erariali su redditi da lavoro <u>TOTALE 9.01.02.01. - Ritenute erariali su redditi da lavoro</u>	0,00 0,00 0,00	0,00 0,00 0,00	0,00 0,00 0,00	0,00 0,00 0,00	0,00 0,00 0,00
9.01.02.02.001.		<u>9.01.02.02.001. - Ritenute previdenziali e assistenziali su redditi da lavoro dipendente per conto terzi</u> Ritenute previdenziali e assistenziali su redditi da lavoro dipendente per conto terzi TOTALE 9.01.02.02.001. - Ritenute previdenziali e assistenziali su redditi da lavoro dipendente per conto terzi <u>TOTALE 9.01.02.02. - Ritenute previdenziali e assistenziali su redditi da lavoro dipendente per conto terzi</u>	0,00 0,00 0,00	0,00 0,00 0,00	0,00 0,00 0,00	0,00 0,00 0,00	0,00 0,00 0,00
9.01.02.99.999.		<u>9.01.02.99.999. - Altre ritenute al personale dipendente</u> Altre ritenute al personale dipendente per conto di terzi TOTALE 9.01.02.99.999. - Altre ritenute al personale dipendente per conto di terzi <u>TOTALE 9.01.02.99. - Altre ritenute al personale dipendente per conto di terzi</u>	0,00 0,00 0,00	0,00 0,00 0,00	0,00 0,00 0,00	0,00 0,00 0,00	0,00 0,00 0,00
9.01.03.01.001.		<u>9.01.03.01.001. - Ritenute erariali su redditi da lavoro</u> Ritenute erariali su redditi da lavoro autonomo per conto terzi	0,00	0,00	0,00	0,00	0,00



Istituto Nazionale di Geofisica e Vulcanologia PREVENTIVO FINANZIARIO GESTIONALE - Esercizio 2018

PARTE I - ENTRATA

Codice	Codice alternativo	Denominazione	Residui attivi presunti alla fine dell'anno in corso (iniziali 2018)	Previsioni iniziali dell'anno in corso (2017)	Variazioni	Previsioni di competenza per l'anno 2018	Previsioni di cassa per l'anno 2018
		TOTALE 9.01.99. - Altre entrate per partite di giro	0,00	0,00	0,00	0,00	0,00
		<u>TOTALE 9.01. - Entrate per partite di giro</u>	0,00	0,00	0,00	0,00	0,00
		<u>9.02. - Entrate per conto terzi</u>					
		9.02.05. - Riscossione imposte e tributi per conto terzi					
		9.02.05.01. - Riscossione di imposte di natura corrente per conto di terzi					
		<u>9.02.05.01.001. - Riscossione di imposte di natura</u>					
		Trattenute IVA su fatturazione attiva	0,00	0,00	0,00	0,00	0,00
		TOTALE 9.02.05.01.001. - Riscossione di imposte di	0,00	0,00	0,00	0,00	0,00
9.02.05.01.001.01.		TOTALE 9.02.05.01. - Riscossione di imposte di natura	0,00	0,00	0,00	0,00	0,00
		TOTALE 9.02.05. - Riscossione imposte e tributi per conto terzi	0,00	0,00	0,00	0,00	0,00
		<u>TOTALE 9.02. - Entrate per conto terzi</u>	0,00	0,00	0,00	0,00	0,00
		TOTALE 1.05. - CATANIA	0,00	0,00	0,00	0,00	0,00
		<u>1.06. - ROMA 1</u>					
		9. - Entrate per conto terzi e partite di giro					
		<u>9.01. - Entrate per partite di giro</u>					
		9.01.01. - Altre ritenute					
		9.01.01.02. - Ritenute per scissione contabile IVA (split payment)					
		<u>9.01.01.02.001. - Ritenute per scissione contabile IVA</u>	0,00	0,00	0,00	0,00	0,00
		Ritenute per scissione contabile IVA (split payment)					
		TOTALE 9.01.01.02.001. - Ritenute per scissione	0,00	0,00	0,00	0,00	0,00
9.01.01.02.001.		TOTALE 9.01.01.02. - Ritenute per scissione contabile IVA	0,00	0,00	0,00	0,00	0,00



Istituto Nazionale di Geofisica e Vulcanologia PREVENTIVO FINANZIARIO GESTIONALE - Esercizio 2018

PARTE I - ENTRATA

Codice	Codice alternativo	Denominazione	Residui attivi presunti alla fine dell'anno in corso (iniziali 2018)	Previsioni iniziali dell'anno in corso (2017)	Variazioni	Previsioni di competenza per l'anno 2018	Previsioni di cassa per l'anno 2018
		TOTALE 9.01.01. - Altre ritenute	0,00	0,00	0,00	0,00	0,00
		<i>9.01.02. - Ritenute su redditi da lavoro dipendente</i>					
		9.01.02.01. - Ritenute erariali su redditi da lavoro dipendente per conto terzi	0,00	0,00	0,00	0,00	0,00
		<u>9.01.02.01.001. - Ritenute erariali su redditi da lavoro</u>					
		Ritenute erariali su redditi da lavoro dipendente per conto terzi	0,00	0,00	0,00	0,00	0,00
		TOTALE 9.01.02.01.001. - Ritenute erariali su redditi da lavoro	0,00	0,00	0,00	0,00	0,00
		<u>TOTALE 9.01.02.01. - Ritenute erariali su redditi da lavoro</u>					
		9.01.02.02. - Ritenute previdenziali e assistenziali su redditi da lavoro dipendente per conto terzi					
		<u>9.01.02.02.001. - Ritenute previdenziali e assistenziali su</u>					
		Ritenute previdenziali e assistenziali su redditi da lavoro dipendente per conto terzi	0,00	0,00	0,00	0,00	0,00
		TOTALE 9.01.02.02.001. - Ritenute previdenziali e	0,00	0,00	0,00	0,00	0,00
		<u>TOTALE 9.01.02.02. - Ritenute previdenziali e</u>					
		9.01.02.99. - Altre ritenute al personale dipendente per conto di terzi					
		<u>9.01.02.99.999. - Altre ritenute al personale dipendente</u>					
		Altre ritenute al personale dipendente per conto di terzi	0,00	0,00	0,00	0,00	0,00
		TOTALE 9.01.02.99.999. - Altre ritenute al personale	0,00	0,00	0,00	0,00	0,00
		<u>TOTALE 9.01.02.99. - Altre ritenute al personale</u>					
		TOTALE 9.01.02. - Ritenute su redditi da lavoro dipendente	0,00	0,00	0,00	0,00	0,00
		<i>9.01.03. - Ritenute su redditi da lavoro autonomo</i>					



Istituto Nazionale di Geofisica e Vulcanologia PREVENTIVO FINANZIARIO GESTIONALE - Esercizio 2018

PARTE I - ENTRATA

Codice	Codice alternativo	Denominazione	Residui attivi presunti alla fine dell'anno in corso (iniziali 2018)	Previsioni iniziali dell'anno in corso (2017)	Variazioni	Previsioni di competenza per l'anno 2018	Previsioni di cassa per l'anno 2018
9.01.03.01.001.		<p>9.01.03.01. - Ritenute erariali su redditi da lavoro autonomo per conto terzi</p> <p><u>9.01.03.01.001. - Ritenute erariali su redditi da lavoro</u> Ritenute erariali su redditi da lavoro autonomo per conto terzi</p> <p>TOTALE 9.01.03.01.001. - Ritenute erariali su redditi da lavoro</p> <p>TOTALE 9.01.03.01. - Ritenute erariali su redditi da lavoro</p>	0,00 0,00 0,00	0,00 0,00 0,00	0,00 0,00 0,00	0,00 0,00 0,00	0,00 0,00 0,00
9.01.03.02.001.		<p><u>9.01.03.02.001. - Ritenute previdenziali e assistenziali su redditi da lavoro autonomo per conto terzi</u> Ritenute previdenziali e assistenziali su redditi da lavoro autonomo per conto terzi</p> <p>TOTALE 9.01.03.02.001. - Ritenute previdenziali e assistenziali su redditi da lavoro autonomo per conto terzi</p> <p>TOTALE 9.01.03.02.001. - Ritenute previdenziali e assistenziali su redditi da lavoro autonomo per conto terzi</p>	0,00 0,00	0,00 0,00	0,00 0,00	0,00 0,00	0,00 0,00
9.01.99.03.001.		<p><u>9.01.99.03.001. - Rimborsamento di redditi da lavoro autonomo</u> <i>9.01.99. - Altre entrate per partite di giro</i></p> <p>9.01.99.03. - Rimborsamento di redditi da lavoro autonomo e carte aziendali</p> <p><u>9.01.99.03.001. - Rimborsamento di redditi da lavoro autonomo e carte aziendali</u> Rimborsamento di redditi da lavoro autonomo e carte aziendali</p> <p>TOTALE 9.01.99.03.001. - Rimborsamento di redditi da lavoro autonomo e carte aziendali</p> <p>TOTALE 9.01.99.03. - Rimborsamento di redditi da lavoro autonomo e carte aziendali</p>	0,00 0,00 0,00	0,00 0,00 0,00	0,00 0,00 0,00	0,00 0,00 0,00	0,00 0,00 0,00
9.01.99.99.999.01.		<p><u>9.01.99.99.999.01. - Altre entrate per partite di giro diverse</u> Altre entrate per partite di giro diverse</p>	0,00	0,00	0,00	0,00	0,00



Istituto Nazionale di Geofisica e Vulcanologia PREVENTIVO FINANZIARIO GESTIONALE - Esercizio 2018

PARTE I - ENTRATA

Codice	Codice alternativo	Denominazione	Residui attivi presunti alla fine dell'anno in corso (iniziali 2018)	Previsioni iniziali dell'anno in corso (2017)	Variazioni	Previsioni di competenza per l'anno 2018	Previsioni di cassa per l'anno 2018
9.01.99.999.02.		Recupero anticipi di missione	0,00	0,00	0,00	0,00	0,00
9.01.99.999.03.		Recupero contributi a carico Ente	0,00	0,00	0,00	0,00	0,00
9.01.99.999.04.		Recupero IVA intracomunitaria	0,00	0,00	0,00	0,00	0,00
		TOTALE 9.01.99.999. - Altre entrate per partite di giro	0,00	0,00	0,00	0,00	0,00
		TOTALE 9.01.99.99. - Altre entrate per partite di giro	0,00	0,00	0,00	0,00	0,00
		TOTALE 9.01. - <u>Entrate per partite di giro</u>	0,00	0,00	0,00	0,00	0,00
		<u>9.02. - Entrate per conto terzi</u>					
		9.02.05. - Riscossione imposte e tributi per conto terzi					
		9.02.05.01. - Riscossione di imposte di natura corrente per conto di terzi					
		<u>9.02.05.01.001. - Riscossione di imposte di natura</u>					
		Trattenute IVA su fatturazione attiva	0,00	0,00	0,00	0,00	0,00
		TOTALE 9.02.05.01.001. - Riscossione di imposte di natura	0,00	0,00	0,00	0,00	0,00
		TOTALE 9.02.05.01. - Riscossione di imposte di natura	0,00	0,00	0,00	0,00	0,00
		TOTALE 9.02.05. - Riscossione imposte e tributi per conto terzi	0,00	0,00	0,00	0,00	0,00
		<u>TOTALE 9.02. - Entrate per conto terzi</u>					
		TOTALE 1.06. - ROMA 1	0,00	0,00	0,00	0,00	0,00
		1.07. - ROMA 2					
		9. - Entrate per conto terzi e partite di giro					
		<u>9.01. - Entrate per partite di giro</u>					
		9.01.01. - Altre ritenute	0,00	0,00	0,00	0,00	0,00



Istituto Nazionale di Geofisica e Vulcanologia PREVENTIVO FINANZIARIO GESTIONALE - Esercizio 2018

PARTE I - ENTRATA

Codice	Codice alternativo	Denominazione	Residui attivi presunti alla fine dell'anno in corso (iniziali 2018)	Previsioni iniziali dell'anno in corso (2017)	Variazioni	Previsioni di competenza per l'anno 2018	Previsioni di cassa per l'anno 2018
9.01.01.02.001.		9.01.01.02. - Ritenute per scissione contabile IVA (split payment)					
		<u>9.01.01.02.001. - Ritenute per scissione contabile IVA</u>	0,00	0,00	0,00	0,00	0,00
		Ritenute per scissione contabile IVA (split payment)	0,00	0,00	0,00	0,00	0,00
		TOTALE 9.01.01.02.001. - Ritenute per scissione	0,00	0,00	0,00	0,00	0,00
		<u>TOTALE 9.01.01.02. - Ritenute per scissione contabile IVA</u>	0,00	0,00	0,00	0,00	0,00
9.01.02.01.001.		<i>TOTALE 9.01.01. - Altre ritenute</i>					
		<i>9.01.02. - Ritenute su redditi da lavoro dipendente</i>					
		9.01.02.01. - Ritenute erariali su redditi da lavoro dipendente per conto terzi	0,00	0,00	0,00	0,00	0,00
		<u>9.01.02.01.001. - Ritenute erariali su redditi da lavoro</u>	0,00	0,00	0,00	0,00	0,00
		Ritenute erariali su redditi da lavoro dipendente per conto terzi	0,00	0,00	0,00	0,00	0,00
9.01.02.02.001.		<u>TOTALE 9.01.02.01. - Ritenute erariali su redditi da lavoro</u>	0,00	0,00	0,00	0,00	0,00
		9.01.02.02. - Ritenute previdenziali e assistenziali su redditi da lavoro dipendente per conto terzi					
		<u>9.01.02.02.001. - Ritenute previdenziali e assistenziali su</u>	0,00	0,00	0,00	0,00	0,00
		Ritenute previdenziali e assistenziali su redditi da lavoro dipendente per conto terzi	0,00	0,00	0,00	0,00	0,00
		<u>TOTALE 9.01.02.02.001. - Ritenute previdenziali e</u>	0,00	0,00	0,00	0,00	0,00
	<u>TOTALE 9.01.02.02. - Ritenute previdenziali e</u>						
	9.01.02.99. - Altre ritenute al personale dipendente per conto di terzi						
	<u>9.01.02.99.999. - Altre ritenute al personale dipendente.</u>						



Istituto Nazionale di Geofisica e Vulcanologia PREVENTIVO FINANZIARIO GESTIONALE - Esercizio 2018

PARTE I - ENTRATA

Codice	Codice alternativo	Denominazione	Residui attivi presunti alla fine dell'anno in corso (iniziali 2018)	Previsioni iniziali dell'anno in corso (2017)	Variazioni	Previsioni di competenza per l'anno 2018	Previsioni di cassa per l'anno 2018
9.01.02.99.999.		Altre ritenute al personale dipendente per conto di terzi TOTALE 9.01.02.99.999. - Altre ritenute al personale <u>TOTALE 9.01.02.99. - Altre ritenute al personale.</u> <u>TOTALE 9.01.02. - Ritenute su redditi da lavoro dipendente</u>	0,00 0,00 0,00 0,00	0,00 0,00 0,00 0,00	0,00 0,00 0,00 0,00	0,00 0,00 0,00 0,00	0,00 0,00 0,00 0,00
9.01.03.01.001.		9.01.03. - Ritenute su redditi da lavoro autonomo 9.01.03.01. - Ritenute erariali su redditi da lavoro autonomo per conto terzi <u>9.01.03.01.001. - Ritenute erariali su redditi da lavoro.</u> Ritenute erariali su redditi da lavoro autonomo per conto terzi TOTALE 9.01.03.01.001. - Ritenute erariali su redditi da lavoro <u>TOTALE 9.01.03.01. - Ritenute erariali su redditi da lavoro</u>	0,00 0,00 0,00 0,00	0,00 0,00 0,00 0,00	0,00 0,00 0,00 0,00	0,00 0,00 0,00 0,00	0,00 0,00 0,00 0,00
9.01.03.02.001.		<u>9.01.03.02.001. - Ritenute previdenziali e assistenziali su</u> Ritenute previdenziali e assistenziali su redditi da lavoro autonomo per conto terzi TOTALE 9.01.03.02.001. - Ritenute previdenziali e <u>TOTALE 9.01.03.02. - Ritenute previdenziali e</u> <u>TOTALE 9.01.03.02.001. - Ritenute previdenziali e</u> <u>TOTALE 9.01.03. - Ritenute su redditi da lavoro autonomo</u>	0,00 0,00 0,00 0,00 0,00	0,00 0,00 0,00 0,00 0,00	0,00 0,00 0,00 0,00 0,00	0,00 0,00 0,00 0,00 0,00	0,00 0,00 0,00 0,00 0,00
		9.01.99. - Altre entrate per partite di giro 9.01.99.03. - Rimborso di fondi economici e carte aziendali <u>9.01.99.03.001. - Rimborso di fondi economici e carte.</u>					



Istituto Nazionale di Geofisica e Vulcanologia PREVENTIVO FINANZIARIO GESTIONALE - Esercizio 2018

PARTE I - ENTRATA

Codice	Codice alternativo	Denominazione	Residui attivi presunti alla fine dell'anno in corso (iniziali 2018)	Previsioni iniziali dell'anno in corso (2017)	Variazioni	Previsioni di competenza per l'anno 2018	Previsioni di cassa per l'anno 2018
9.01.99.03.001.		Rimborso di fondi economici e carte aziendali	0,00	0,00	0,00	0,00	0,00
		TOTALE 9.01.99.03.001. - Rimborso di fondi economici e	0,00	0,00	0,00	0,00	0,00
		<u>TOTALE 9.01.99.03. - Rimborso di fondi economici e</u>	<u>0,00</u>	<u>0,00</u>	<u>0,00</u>	<u>0,00</u>	<u>0,00</u>
9.01.99.99.999.01.		9.01.99.99. - Altre entrate per partite di giro diverse					
		<u>9.01.99.99.999. - Altre entrate per partite di giro diverse</u>	0,00	0,00	0,00	0,00	0,00
9.01.99.99.999.02.		Altre entrate per partite di giro	0,00	0,00	0,00	0,00	0,00
9.01.99.99.999.03.		Recupero anticipi di missione	0,00	0,00	0,00	0,00	0,00
9.01.99.99.999.04.		Recupero contributi a carico Ente	0,00	0,00	0,00	0,00	0,00
		Recupero IVA intracomunitaria	0,00	0,00	0,00	0,00	0,00
		TOTALE 9.01.99.99.999. - Altre entrate per partite di giro	0,00	0,00	0,00	0,00	0,00
		<u>TOTALE 9.01.99.99. - Altre entrate per partite di giro</u>	<u>0,00</u>	<u>0,00</u>	<u>0,00</u>	<u>0,00</u>	<u>0,00</u>
		<u>TOTALE 9.01.99. - Altre entrate per partite di giro</u>	<u>0,00</u>	<u>0,00</u>	<u>0,00</u>	<u>0,00</u>	<u>0,00</u>
		<u>TOTALE 9.01. - Entrate per partite di giro</u>	<u>0,00</u>	<u>0,00</u>	<u>0,00</u>	<u>0,00</u>	<u>0,00</u>
		<u>9.02. - Entrate per conto terzi</u>					
		<u>9.02.05. - Riscossione imposte e tributi per conto terzi</u>					
		9.02.05.01. - Riscossione di imposte di natura corrente per conto di terzi					
		<u>9.02.05.01.001. - Riscossione di imposte di natura</u>	0,00	0,00	0,00	0,00	0,00
		Trattenute IVA su fatturazione attiva	0,00	0,00	0,00	0,00	0,00
		TOTALE 9.02.05.01.001. - Riscossione di imposte di	0,00	0,00	0,00	0,00	0,00
9.02.05.01.001.01.		<u>TOTALE 9.02.05.01. - Riscossione di imposte di natura</u>	<u>0,00</u>	<u>0,00</u>	<u>0,00</u>	<u>0,00</u>	<u>0,00</u>
		<u>TOTALE 9.02.05.01. - Riscossione di imposte di natura</u>	<u>0,00</u>	<u>0,00</u>	<u>0,00</u>	<u>0,00</u>	<u>0,00</u>
		<u>TOTALE 9.02.05. - Riscossione imposte e tributi per conto terzi</u>	<u>0,00</u>	<u>0,00</u>	<u>0,00</u>	<u>0,00</u>	<u>0,00</u>
		<u>TOTALE 9.02. - Entrate per conto terzi</u>	<u>0,00</u>	<u>0,00</u>	<u>0,00</u>	<u>0,00</u>	<u>0,00</u>



Istituto Nazionale di Geofisica e Vulcanologia PREVENTIVO FINANZIARIO GESTIONALE - Esercizio 2018

PARTE I - ENTRATA

Codice	Codice alternativo	Denominazione	Residui attivi presunti alla fine dell'anno in corso (iniziali 2018)	Previsioni iniziali dell'anno in corso (2017)	Variazioni	Previsioni di competenza per l'anno 2018	Previsioni di cassa per l'anno 2018
		TOTALE 1.07. - ROMA 2	0,00	0,00	0,00	0,00	0,00
		<u>1.08. - CNT</u>					
		9. - Entrate per conto terzi e partite di giro					
		<u>9.01. - Entrate per partite di giro</u>					
		<i>9.01.01. - Altre ritenute</i>					
		9.01.01.02. - Ritenute per scissione contabile IVA (split payment)					
		<u>9.01.01.02.001. - Ritenute per scissione contabile IVA</u>	0,00	0,00	0,00	0,00	0,00
		Ritenute per scissione contabile IVA (split payment)	0,00	0,00	0,00	0,00	0,00
		TOTALE 9.01.01.02.001. - Ritenute per scissione	0,00	0,00	0,00	0,00	0,00
		<u>TOTALE 9.01.01.02. - Ritenute per scissione contabile IVA</u>	0,00	0,00	0,00	0,00	0,00
		<i>TOTALE 9.01.01. - Altre ritenute</i>					
		<i>9.01.02. - Ritenute su redditi da lavoro dipendente</i>					
		9.01.02.01. - Ritenute erariali su redditi da lavoro dipendente per conto terzi					
		<u>9.01.02.01.001. - Ritenute erariali su redditi da lavoro</u>	0,00	0,00	0,00	0,00	0,00
		Ritenute erariali su redditi da lavoro dipendente per conto terzi	0,00	0,00	0,00	0,00	0,00
		TOTALE 9.01.02.01.001. - Ritenute erariali su redditi da lavoro	0,00	0,00	0,00	0,00	0,00
		<u>TOTALE 9.01.02.01. - Ritenute erariali su redditi da lavoro</u>	0,00	0,00	0,00	0,00	0,00
		9.01.02.02. - Ritenute previdenziali e assistenziali su redditi da lavoro dipendente per conto terzi					
		<u>9.01.02.02.001. - Ritenute previdenziali e assistenziali su</u>	0,00	0,00	0,00	0,00	0,00
		Ritenute previdenziali e assistenziali su redditi da lavoro dipendente per conto terzi	0,00	0,00	0,00	0,00	0,00
9.01.02.02.001.							



Istituto Nazionale di Geofisica e Vulcanologia PREVENTIVO FINANZIARIO GESTIONALE - Esercizio 2018

PARTE I - ENTRATA

Codice	Codice alternativo	Denominazione	Residui attivi presunti alla fine dell'anno in corso (iniziali 2018)	Previsioni iniziali dell'anno in corso (2017)	Variazioni	Previsioni di competenza per l'anno 2018	Previsioni di cassa per l'anno 2018
		TOTALE 9.01.02.02.001. - Ritenute previdenziali e	0,00	0,00	0,00	0,00	0,00
		TOTALE 9.01.02.02.02. - Ritenute previdenziali e	0,00	0,00	0,00	0,00	0,00
		9.01.02.99. - Altre ritenute al personale dipendente per conto di terzi					
		<u>9.01.02.99.999. - Altre ritenute al personale dipendente</u>	0,00	0,00	0,00	0,00	0,00
		Altre ritenute al personale dipendente per conto di terzi	0,00	0,00	0,00	0,00	0,00
		TOTALE 9.01.02.99.999. - Altre ritenute al personale	0,00	0,00	0,00	0,00	0,00
		<u>TOTALE 9.01.02.99. - Altre ritenute al personale</u>	0,00	0,00	0,00	0,00	0,00
		<u>TOTALE 9.01.02. - Ritenute su redditi da lavoro dipendente</u>	0,00	0,00	0,00	0,00	0,00
		<i>9.01.03. - Ritenute su redditi da lavoro autonomo</i>					
		9.01.03.01. - Ritenute erariali su redditi da lavoro autonomo per conto terzi					
		<u>9.01.03.01.001. - Ritenute erariali su redditi da lavoro</u>	0,00	0,00	0,00	0,00	0,00
		Ritenute erariali su redditi da lavoro autonomo per conto terzi	0,00	0,00	0,00	0,00	0,00
		TOTALE 9.01.03.01.001. - Ritenute erariali su redditi da lavoro	0,00	0,00	0,00	0,00	0,00
		<u>TOTALE 9.01.03.01. - Ritenute erariali su redditi da lavoro</u>	0,00	0,00	0,00	0,00	0,00
		9.01.03.02. - Ritenute previdenziali e assistenziali su redditi da lavoro autonomo per conto terzi					
		<u>9.01.03.02.001. - Ritenute previdenziali e assistenziali su</u>	0,00	0,00	0,00	0,00	0,00
		Ritenute previdenziali e assistenziali su redditi da lavoro autonomo per conto terzi	0,00	0,00	0,00	0,00	0,00
		TOTALE 9.01.03.02.001. - Ritenute previdenziali e	0,00	0,00	0,00	0,00	0,00
		<u>TOTALE 9.01.03.02. - Ritenute previdenziali e</u>	0,00	0,00	0,00	0,00	0,00
		<u>TOTALE 9.01.03. - Ritenute su redditi da lavoro autonomo</u>	0,00	0,00	0,00	0,00	0,00



Istituto Nazionale di Geofisica e Vulcanologia PREVENTIVO FINANZIARIO GESTIONALE - Esercizio 2018

PARTE I - ENTRATA

Codice	Codice alternativo	Denominazione	Residui attivi presunti alla fine dell'anno in corso (iniziali 2018)	Previsioni iniziali dell'anno in corso (2017)	Variazioni	Previsioni di competenza per l'anno 2018	Previsioni di cassa per l'anno 2018
9.01.99.03.001.		9.01.99. - Altre entrate per partite di giro 9.01.99.03. - Rimborso di fondi economici e carte aziendali 9.01.99.03.001. - Rimborso di fondi economici e carte Rimborso di fondi economici e carte aziendali TOTALE 9.01.99.03.001. - Rimborso di fondi economici e TOTALE 9.01.99.03. - Rimborso di fondi economici e	0,00 0,00 0,00	0,00 0,00 0,00	0,00 0,00 0,00	0,00 0,00 0,00	0,00 0,00 0,00
9.01.99.99.999.01.		9.01.99.99. - Altre entrate per partite di giro diverse					
9.01.99.99.999.02.		9.01.99.99.999. - Altre entrate per partite di giro diverse Altre entrate per partite di giro	0,00	0,00	0,00	0,00	0,00
9.01.99.99.999.03.		Recupero anticipi di missione	0,00	0,00	0,00	0,00	0,00
9.01.99.99.999.04.		Recupero contributi a carico Ente Recupero IVA intracomunitaria	0,00	0,00	0,00	0,00	0,00
		TOTALE 9.01.99.99.999. - Altre entrate per partite di giro	0,00	0,00	0,00	0,00	0,00
		TOTALE 9.01.99.99. - Altre entrate per partite di giro	0,00	0,00	0,00	0,00	0,00
		TOTALE 9.01.99. - Altre entrate per partite di giro	0,00	0,00	0,00	0,00	0,00
9.02.05.01.001.01.		9.02. - Entrate per conto terzi 9.02.05. - Riscossione imposte e tributi per conto terzi 9.02.05.01. - Riscossione di imposte di natura corrente per conto di terzi 9.02.05.01.001. - Riscossione di imposte di natura Trattenute IVA su fatturazione attiva TOTALE 9.02.05.01.001. - Riscossione di imposte di	0,00 0,00	0,00 0,00	0,00 0,00	0,00 0,00	0,00 0,00



Istituto Nazionale di Geofisica e Vulcanologia PREVENTIVO FINANZIARIO GESTIONALE - Esercizio 2018

PARTE I - ENTRATA

Codice	Codice alternativo	Denominazione	Residui attivi presunti alla fine dell'anno in corso (iniziali 2018)	Previsioni iniziali dell'anno in corso (2017)	Variazioni	Previsioni di competenza per l'anno 2018	Previsioni di cassa per l'anno 2018
		<u>TOTALE 9.02.05.01. - Riscossione di imposte di natura</u>	0,00	0,00	0,00	0,00	0,00
		<u>TOTALE 9.02.05. - Riscossione imposte e tributi per conto terzi</u>	0,00	0,00	0,00	0,00	0,00
		<u>TOTALE 9.02. - Entrate per conto terzi</u>	0,00	0,00	0,00	0,00	0,00
		TOTALE 1.08. - CNT	0,00	0,00	0,00	0,00	0,00
		<u>1.09. - BOLOGNA</u>					
		9. - Entrate per conto terzi e partite di giro					
		<u>9.01. - Entrate per partite di giro</u>					
		<u>9.01.01. - Altre ritenute</u>					
		9.01.01.02. - Ritenute per scissione contabile IVA (split payment)					
		<u>9.01.01.02.001. - Ritenute per scissione contabile IVA</u>	0,00	0,00	0,00	0,00	0,00
		Ritenute per scissione contabile IVA (split payment)					
		TOTALE 9.01.01.02.001. - Ritenute per scissione	0,00	0,00	0,00	0,00	0,00
		<u>TOTALE 9.01.01.02. - Ritenute per scissione contabile IVA</u>	0,00	0,00	0,00	0,00	0,00
		<u>TOTALE 9.01.01. - Altre ritenute</u>	0,00	0,00	0,00	0,00	0,00
		<u>9.01.02. - Ritenute su redditi da lavoro dipendente</u>					
		9.01.02.01. - Ritenute erariali su redditi da lavoro dipendente per conto terzi					
		<u>9.01.02.01.001. - Ritenute erariali su redditi da lavoro</u>	0,00	0,00	0,00	0,00	0,00
		Ritenute erariali su redditi da lavoro dipendente per conto terzi					
		TOTALE 9.01.02.01.001. - Ritenute erariali su redditi da	0,00	0,00	0,00	0,00	0,00
		<u>TOTALE 9.01.02.01. - Ritenute erariali su redditi da lavoro</u>	0,00	0,00	0,00	0,00	0,00



Istituto Nazionale di Geofisica e Vulcanologia PREVENTIVO FINANZIARIO GESTIONALE - Esercizio 2018

PARTE I - ENTRATA

Codice	Codice alternativo	Denominazione	Residui attivi presunti alla fine dell'anno in corso (iniziali 2018)	Previsioni iniziali dell'anno in corso (2017)	Variazioni	Previsioni di competenza per l'anno 2018	Previsioni di cassa per l'anno 2018
9.01.02.02.001.		9.01.02.02. - Ritenute previdenziali e assistenziali su redditi da lavoro dipendente per conto terzi <u>9.01.02.02.001. - Ritenute previdenziali e assistenziali su Ritenute previdenziali e assistenziali su redditi da lavoro dipendente per conto terzi</u> TOTALE 9.01.02.02.001. - Ritenute previdenziali e TOTALE 9.01.02.02. - Ritenute previdenziali e	0,00 0,00 0,00	0,00 0,00 0,00	0,00 0,00 0,00	0,00 0,00 0,00	0,00 0,00 0,00
9.01.02.99.999.		9.01.02.99. - Altre ritenute al personale dipendente per conto di terzi <u>9.01.02.99.999. - Altre ritenute al personale dipendente</u> Altre ritenute al personale dipendente per conto di terzi TOTALE 9.01.02.99.999. - Altre ritenute al personale TOTALE 9.01.02.99. - Altre ritenute al personale TOTALE 9.01.02. - Ritenute su redditi da lavoro dipendente	0,00 0,00 0,00 0,00	0,00 0,00 0,00 0,00	0,00 0,00 0,00 0,00	0,00 0,00 0,00 0,00	0,00 0,00 0,00 0,00
9.01.03.01.001.		9.01.03. - Ritenute su redditi da lavoro autonomo 9.01.03.01. - Ritenute erariali su redditi da lavoro autonomo per conto terzi <u>9.01.03.01.001. - Ritenute erariali su redditi da lavoro</u> Ritenute erariali su redditi da lavoro autonomo per conto terzi TOTALE 9.01.03.01.001. - Ritenute erariali su redditi da lavoro TOTALE 9.01.03.01. - Ritenute erariali su redditi da lavoro	0,00 0,00 0,00	0,00 0,00 0,00	0,00 0,00 0,00	0,00 0,00 0,00	0,00 0,00 0,00
9.01.03.02.001.		9.01.03.02. - Ritenute previdenziali e assistenziali su redditi da lavoro autonomo per conto terzi <u>9.01.03.02.001. - Ritenute previdenziali e assistenziali su</u>					

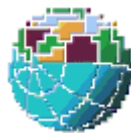

Istituto Nazionale di Geofisica e Vulcanologia PREVENTIVO FINANZIARIO GESTIONALE - Esercizio 2018

PARTE I - ENTRATA

Codice	Codice alternativo	Denominazione	Residui attivi presunti alla fine dell'anno in corso (iniziali 2018)	Previsioni iniziali dell'anno in corso (2017)	Variazioni	Previsioni di competenza per l'anno 2018	Previsioni di cassa per l'anno 2018
9.01.03.02.001.		Ritenute previdenziali e assistenziali su redditi da lavoro autonomo per conto terzi	0,00	0,00	0,00	0,00	0,00
		TOTALE 9.01.03.02.001. - Ritenute previdenziali e	0,00	0,00	0,00	0,00	0,00
		<u>TOTALE 9.01.03.02. - Ritenute previdenziali e</u>	<u>0,00</u>	<u>0,00</u>	<u>0,00</u>	<u>0,00</u>	<u>0,00</u>
		<u>TOTALE 9.01.03. - Ritenute su redditi da lavoro autonomo</u>	<u>0,00</u>	<u>0,00</u>	<u>0,00</u>	<u>0,00</u>	<u>0,00</u>
		9.01.99. - Altre entrate per partite di giro					
		9.01.99.03. - Rimborso di fondi economici e carte aziendali					
		9.01.99.03.001. - Rimborso di fondi economici e carte	0,00	0,00	0,00	0,00	0,00
		Rimborso di fondi economici e carte aziendali	0,00	0,00	0,00	0,00	0,00
		TOTALE 9.01.99.03.001. - Rimborso di fondi economici e	0,00	0,00	0,00	0,00	0,00
		<u>TOTALE 9.01.99.03. - Rimborso di fondi economici e</u>	<u>0,00</u>	<u>0,00</u>	<u>0,00</u>	<u>0,00</u>	<u>0,00</u>
		9.01.99.99. - Altre entrate per partite di giro diverse					
		9.01.99.99.999. - Altre entrate per partite di giro diverse	0,00	0,00	0,00	0,00	0,00
		Altre entrate per partite di giro	0,00	0,00	0,00	0,00	0,00
		Recupero anticipi di missione	0,00	0,00	0,00	0,00	0,00
		Recupero contributi a carico Ente	0,00	0,00	0,00	0,00	0,00
		Recupero IVA intracomunitaria	0,00	0,00	0,00	0,00	0,00
		TOTALE 9.01.99.99.999. - Altre entrate per partite di giro	0,00	0,00	0,00	0,00	0,00
		<u>TOTALE 9.01.99.99. - Altre entrate per partite di giro</u>	<u>0,00</u>	<u>0,00</u>	<u>0,00</u>	<u>0,00</u>	<u>0,00</u>
		<u>TOTALE 9.01.99. - Altre entrate per partite di giro</u>	<u>0,00</u>	<u>0,00</u>	<u>0,00</u>	<u>0,00</u>	<u>0,00</u>
		<u>TOTALE 9.01. - Entrate per partite di giro</u>	<u>0,00</u>	<u>0,00</u>	<u>0,00</u>	<u>0,00</u>	<u>0,00</u>
		9.02. - Entrate per conto terzi					
		9.02.05. - Riscossione imposte e tributi per conto terzi					



Istituto Nazionale di Geofisica e Vulcanologia PREVENTIVO FINANZIARIO GESTIONALE - Esercizio 2018

PARTE I - ENTRATA

Codice	Codice alternativo	Denominazione	Residui attivi presunti alla fine dell'anno in corso (iniziali 2018)	Previsioni iniziali dell'anno in corso (2017)	Variazioni	Previsioni di competenza per l'anno 2018	Previsioni di cassa per l'anno 2018
9.02.05.01.001.01.		9.02.05.01. - Riscossione di imposte di natura corrente per conto di terzi <u>9.02.05.01.001. - Riscossione di imposte di natura</u> Trattenute IVA su fatturazione attiva TOTALE 9.02.05.01.001. - Riscossione di imposte di TOTALE 9.02.05.01. - Riscossione di imposte di natura TOTALE 9.02.05.01. - Riscossione imposte e tributi per conto terzi	0,00 0,00 0,00 0,00 0,00	0,00 0,00 0,00 0,00 0,00	0,00 0,00 0,00 0,00 0,00	0,00 0,00 0,00 0,00 0,00	0,00 0,00 0,00 0,00 0,00
		TOTALE 1.09. - BOLOGNA	0,00	0,00	0,00	0,00	0,00
		1.10. - PISA	0,00	0,00	0,00	0,00	0,00
		9. - Entrate per conto terzi e partite di giro					
		<u>9.01. - Entrate per partite di giro</u>					
		9.01.01. - Altre ritenute					
		9.01.01.02. - Ritenute per scissione contabile IVA (split payment)					
		<u>9.01.01.02.001. - Ritenute per scissione contabile IVA</u>	0,00	0,00	0,00	0,00	0,00
		Ritenute per scissione contabile IVA (split payment)	0,00	0,00	0,00	0,00	0,00
		TOTALE 9.01.01.02.001. - Ritenute per scissione	0,00	0,00	0,00	0,00	0,00
		<u>TOTALE 9.01.01.02. - Ritenute per scissione contabile IVA</u>	0,00	0,00	0,00	0,00	0,00
		TOTALE 9.01.01. - Altre ritenute	0,00	0,00	0,00	0,00	0,00
		9.01.02. - Ritenute su redditi da lavoro dipendente					
		9.01.02.01. - Ritenute erariali su redditi da lavoro dipendente per conto terzi					



Istituto Nazionale di Geofisica e Vulcanologia PREVENTIVO FINANZIARIO GESTIONALE - Esercizio 2018

PARTE I - ENTRATA

Codice	Codice alternativo	Denominazione	Residui attivi presunti alla fine dell'anno in corso (iniziali 2018)	Previsioni iniziali dell'anno in corso (2017)	Variazioni	Previsioni di competenza per l'anno 2018	Previsioni di cassa per l'anno 2018
9.01.02.01.001.		<u>9.01.02.01.001. - Ritenute erariali su redditi da lavoro</u> Ritenute erariali su redditi da lavoro dipendente per conto terzi TOTALE 9.01.02.01.001. - Ritenute erariali su redditi da lavoro <u>TOTALE 9.01.02.01. - Ritenute erariali su redditi da lavoro</u>	0,00 0,00 0,00	0,00 0,00 0,00	0,00 0,00 0,00	0,00 0,00 0,00	0,00 0,00 0,00
9.01.02.02.001.		<u>9.01.02.02. - Ritenute previdenziali e assistenziali su redditi da lavoro dipendente per conto terzi</u> <u>9.01.02.02.001. - Ritenute previdenziali e assistenziali su Ritenute previdenziali e assistenziali su redditi da lavoro dipendente per conto terzi</u> TOTALE 9.01.02.02.001. - Ritenute previdenziali e <u>TOTALE 9.01.02.02. - Ritenute previdenziali e</u>	0,00 0,00 0,00	0,00 0,00 0,00	0,00 0,00 0,00	0,00 0,00 0,00	0,00 0,00 0,00
9.01.02.99.999.		<u>9.01.02.99. - Altre ritenute al personale dipendente</u> Altre ritenute al personale dipendente per conto di terzi TOTALE 9.01.02.99.999. - Altre ritenute al personale <u>TOTALE 9.01.02.99. - Altre ritenute al personale</u> <u>TOTALE 9.01.02. - Ritenute su redditi da lavoro dipendente</u>	0,00 0,00 0,00 0,00	0,00 0,00 0,00 0,00	0,00 0,00 0,00 0,00	0,00 0,00 0,00 0,00	0,00 0,00 0,00 0,00
9.01.03.01.001.		<u>9.01.03. - Ritenute su redditi da lavoro autonomo</u> 9.01.03.01. - Ritenute erariali su redditi da lavoro autonomo per conto terzi <u>9.01.03.01.001. - Ritenute erariali su redditi da lavoro</u> Ritenute erariali su redditi da lavoro autonomo per conto terzi	0,00	0,00	0,00	0,00	0,00



Istituto Nazionale di Geofisica e Vulcanologia PREVENTIVO FINANZIARIO GESTIONALE - Esercizio 2018

PARTE I - ENTRATA

Codice	Codice alternativo	Denominazione	Residui attivi presunti alla fine dell'anno in corso (iniziali 2018)	Previsioni iniziali dell'anno in corso (2017)	Variazioni	Previsioni di competenza per l'anno 2018	Previsioni di cassa per l'anno 2018
		TOTALE 9.01.99. - Altre entrate per partite di giro	0,00	0,00	0,00	0,00	0,00
		<u>TOTALE 9.01. - Entrate per partite di giro</u>	0,00	0,00	0,00	0,00	0,00
		<u>9.02. - Entrate per conto terzi</u>					
		9.02.05. - Riscossione imposte e tributi per conto terzi	0,00	0,00	0,00	0,00	0,00
		9.02.05.01. - Riscossione di imposte di natura corrente per conto di terzi	0,00	0,00	0,00	0,00	0,00
		<u>9.02.05.01.001. - Riscossione di imposte di natura</u> Trattenute IVA su fatturazione attiva	0,00	0,00	0,00	0,00	0,00
		TOTALE 9.02.05.01.001. - Riscossione di imposte di	0,00	0,00	0,00	0,00	0,00
		<u>TOTALE 9.02.05.01. - Riscossione di imposte di natura</u>	0,00	0,00	0,00	0,00	0,00
		<u>TOTALE 9.02.05. - Riscossione imposte e tributi per conto terzi</u>	0,00	0,00	0,00	0,00	0,00
		<u>TOTALE 9.02. - Entrate per conto terzi</u>	0,00	0,00	0,00	0,00	0,00
		TOTALE 1.10. - PISA	0,00	0,00	0,00	0,00	0,00
		TOTALE 1. - GENERALE	12.334.820,00	81.487.706,00	10.456.908,00	91.944.614,00	104.279.434,00
		TOTALE GENERALE 9. - Entrate per conto terzi e partite di giro	0,00	12.617.000,00	0,00	12.617.000,00	12.617.000,00
		Totale delle Entrate	12.334.820,00	81.487.706,00	10.456.908,00	91.944.614,00	104.279.434,00
		<u>Riepilogo dei titoli</u>					
		Riepilogo delle entrate Centro Resp. Amm.va AMMINISTRAZIONE CENTRALE	12.334.820,00	68.241.400,00	10.897.214,00	79.138.614,00	91.473.434,00
		Titolo II	0,00	411.663,00	-222.663,00	189.000,00	189.000,00
		Titolo III					



Istituto Nazionale di Geofisica e Vulcanologia PREVENTIVO FINANZIARIO GESTIONALE - Esercizio 2018

PARTE I - ENTRATA

Codice	Codice alternativo	Denominazione	Residui attivi presunti alla fine dell'anno in corso (iniziali 2018)	Previsioni iniziali dell'anno in corso (2017)	Variazioni	Previsioni di competenza per l'anno 2018	Previsioni di cassa per l'anno 2018
		Titolo IV	0,00	0,00	0,00	0,00	0,00
		Titolo V	0,00	217.643,00	-217.643,00	0,00	0,00
		Titolo VII	0,00	0,00	0,00	0,00	0,00
		Titolo IX	0,00	12.617.000,00	0,00	12.617.000,00	12.617.000,00
		Totale delle entrate Centro Resp. Amm.va AMMINISTRAZIONE CENTRALE	12.334.820,00	81.487.706,00	10.456.908,00	91.944.614,00	104.279.434,00
		Riepilogo delle entrate Centro Resp. Amm.va OSSERVATORIO VESUVIANO					
		Titolo IX	0,00	0,00	0,00	0,00	0,00
		Totale delle entrate Centro Resp. Amm.va OSSERVATORIO VESUVIANO	0,00	0,00	0,00	0,00	0,00
		Riepilogo delle entrate Centro Resp. Amm.va MILANO					
		Titolo IX	0,00	0,00	0,00	0,00	0,00
		Totale delle entrate Centro Resp. Amm.va MILANO	0,00	0,00	0,00	0,00	0,00
		Riepilogo delle entrate Centro Resp. Amm.va PALERMO					
		Titolo IX	0,00	0,00	0,00	0,00	0,00
		Totale delle entrate Centro Resp. Amm.va PALERMO	0,00	0,00	0,00	0,00	0,00
		Riepilogo delle entrate Centro Resp. Amm.va CATANIA					
		Titolo IX	0,00	0,00	0,00	0,00	0,00
		Totale delle entrate Centro Resp. Amm.va CATANIA	0,00	0,00	0,00	0,00	0,00
		Riepilogo delle entrate Centro Resp. Amm.va ROMA 1					



Istituto Nazionale di Geofisica e Vulcanologia PREVENTIVO FINANZIARIO GESTIONALE - Esercizio 2018

PARTE I - ENTRATA

Codice	Codice alternativo	Denominazione	Residui attivi presunti alla fine dell'anno in corso (iniziali 2018)	Previsioni iniziali dell'anno in corso (2017)	Variazioni	Previsioni di competenza per l'anno 2018	Previsioni di cassa per l'anno 2018
		Titolo IX	0,00	0,00	0,00	0,00	0,00
		Totale delle entrate Centro Resp. Amm.va ROMA 1	0,00	0,00	0,00	0,00	0,00
		Riepilogo delle entrate Centro Resp. Amm.va ROMA 2					
		Titolo IX	0,00	0,00	0,00	0,00	0,00
		Totale delle entrate Centro Resp. Amm.va ROMA 2	0,00	0,00	0,00	0,00	0,00
		Riepilogo delle entrate Centro Resp. Amm.va CNT					
		Titolo IX	0,00	0,00	0,00	0,00	0,00
		Totale delle entrate Centro Resp. Amm.va CNT	0,00	0,00	0,00	0,00	0,00
		Riepilogo delle entrate Centro Resp. Amm.va BOLOGNA					
		Titolo IX	0,00	0,00	0,00	0,00	0,00
		Totale delle entrate Centro Resp. Amm.va BOLOGNA	0,00	0,00	0,00	0,00	0,00
		Riepilogo delle entrate Centro Resp. Amm.va PISA					
		Titolo IX	0,00	0,00	0,00	0,00	0,00
		Totale delle entrate Centro Resp. Amm.va PISA	0,00	0,00	0,00	0,00	0,00
		Riepilogo delle entrate per titoli dei Centri Resp. Amm.va					
		Titolo II	12.334.820,00	68.241.400,00	10.897.214,00	79.138.614,00	91.473.434,00
		Titolo III	0,00	411.663,00	-222.663,00	189.000,00	189.000,00
		Titolo IV	0,00	0,00	0,00	0,00	0,00
		Titolo V	0,00	217.643,00	-217.643,00	0,00	0,00
		Titolo VII	0,00	0,00	0,00	0,00	0,00



**Istituto Nazionale di Geofisica e Vulcanologia
PREVENTIVO FINANZIARIO GESTIONALE - Esercizio 2018**

PARTE I - ENTRATA

Codice	Codice alternativo	Denominazione	Residui attivi presunti alla fine dell'anno in corso (iniziali 2018)	Previsioni iniziali dell'anno in corso (2017)	Variazioni	Previsioni di competenza per l'anno 2018	Previsioni di cassa per l'anno 2018
		<i>Titolo IX</i>	0,00	12.617.000,00	0,00	12.617.000,00	12.617.000,00
		TOTALE	12.334.820,00	81.487.706,00	10.456.908,00	91.944.614,00	104.279.434,00
		<i>Avanzo di amministrazione utilizzato</i>		0,00	0,00	0,00	
		TOTALE GENERALE	12.334.820,00	81.487.706,00	10.456.908,00	91.944.614,00	104.279.434,00

Uscite



Istituto Nazionale di Geofisica e Vulcanologia PREVENTIVO FINANZIARIO GESTIONALE - Esercizio 2018

PARTE II - USCITE

Codice	Codice alternativo	Denominazione	Residui passivi presunti alla fine dell'anno in corso (iniziali 2018)	Previsioni iniziali dell'anno in corso (2017)	Variazioni	Previsioni di competenza per l'anno 2018	Previsioni di cassa per l'anno 2018
		1.- GENERALE					
		1.01. - AMMINISTRAZIONE CENTRALE					
		1. - Spese correnti					
		<u>1.01. - Redditi da lavoro dipendente</u>					
		<u>1.01.01. - Retribuzioni lorde</u>					
		1.01.01.01. - Retribuzioni in denaro					
		<u>1.01.01.01.001. - Arretrati per anni precedenti corrisposti</u>					
1.01.01.01.001.		Arretrati per anni precedenti corrisposti al personale a tempo indeterminato	0,00	0,00	0,00	0,00	0,00
		TOTALE 1.01.01.01.001. - Arretrati per anni precedenti	0,00	0,00	0,00	0,00	0,00
		<u>1.01.01.01.002. - Voci stipendiali corrisposte al personale</u>					
1.01.01.01.002.		Voci stipendiali corrisposte al personale a tempo indeterminato	0,00	26.431.892,00	3.682.274,00	30.114.166,00	30.114.166,00
		TOTALE 1.01.01.01.002. - Voci stipendiali corrisposte al	0,00	26.431.892,00	3.682.274,00	30.114.166,00	30.114.166,00
		<u>1.01.01.01.004. - Indennità ed altri compensi, esclusi</u>					
1.01.01.01.004.01.		Fondo emolumenti accessori al Personale dirigente	20.000,00	113.598,00	-5.709,08	107.888,92	127.888,92
1.01.01.01.004.02.		Fondo emolumenti accessori al Personale I - III livello	60.000,00	937.091,00	-61.070,75	876.020,25	936.020,25
1.01.01.01.004.03.		Fondo emolumenti accessori al Personale IV - IX livello	300.000,00	2.547.746,00	-182.653,47	2.365.092,53	2.665.092,53
		TOTALE 1.01.01.01.004. - Indennità ed altri compensi,	380.000,00	3.598.435,00	-249.433,30	3.349.001,70	3.729.001,70
		<u>1.01.01.01.006. - Voci stipendiali corrisposte al personale</u>					
1.01.01.01.006.		Voci stipendiali corrisposte al personale a tempo determinato	0,00	880.727,00	-722.433,00	158.294,00	158.294,00
		TOTALE 1.01.01.01.006. - Voci stipendiali corrisposte al	0,00	880.727,00	-722.433,00	158.294,00	158.294,00
		<u>1.01.01.01.008. - Indennità ed altri compensi, esclusi</u>					
1.01.01.01.008.01.		Fondo emolumenti accessori al Personale dirigente TD	0,00	0,00	694,27	694,27	694,27



Istituto Nazionale di Geofisica e Vulcanologia PREVENTIVO FINANZIARIO GESTIONALE - Esercizio 2018

PARTE II - USCITE

Codice	Codice alternativo	Denominazione	Residui passivi presunti alla fine dell'anno in corso (iniziali 2018)	Previsioni iniziali dell'anno in corso (2017)	Variazioni	Previsioni di competenza per l'anno 2018	Previsioni di cassa per l'anno 2018
1.01.01.01.008.02.		Fondo emolumenti accessori al Personale I - III livello TD	0,00	33.957,00	-28.319,80	5.637,20	5.637,20
1.01.01.01.008.03.		Fondo emolumenti accessori al Personale IV - VIII livello TD	0,00	68.763,00	-53.543,61	15.219,39	15.219,39
		TOTALE 1.01.01.01.008. - Indennità ed altri compensi,	0,00	102.720,00	-81.169,14	21.550,86	21.550,86
		<u>TOTALE 1.01.01.01. - Retribuzioni in denaro</u>	380.000,00	31.013.774,00	2.629.238,56	33.643.012,56	34.023.012,56
		1.01.01.02. - Altre spese per il personale					
1.01.01.02.002.		<u>1.01.01.02.002. - Buoni pasto</u>	0,00	0,00	0,00	0,00	0,00
		Buoni pasto	0,00	0,00	0,00	0,00	0,00
		TOTALE 1.01.01.02.002. - Buoni pasto					
1.01.01.02.999.01.		1.01.01.02.999. - Altre spese per il personale n.a.c.	40.000,00	6.240.048,00	-277.438,00	5.962.610,00	6.002.610,00
1.01.01.02.999.02.		Spese per Progetti/Convenzioni - Spese di personale	0,00	0,00	100.575,00	100.575,00	100.575,00
		Borse di studio, assegni di ricerca e corsi di dottorato					
		TOTALE 1.01.01.02.999. - Altre spese per il personale	40.000,00	6.240.048,00	-176.863,00	6.063.185,00	6.103.185,00
		<u>TOTALE 1.01.01.02. - Altre spese per il personale</u>	40.000,00	6.240.048,00	-176.863,00	6.063.185,00	6.103.185,00
		<u>TOTALE 1.01.01.01. - Retribuzioni lorde</u>	420.000,00	37.253.822,00	2.452.375,56	39.706.197,56	40.126.197,56
		1.01.02. - Contributi sociali a carico dell'ente					
1.01.02.01.001.		1.01.02.01. - Contributi sociali effettivi a carico dell'ente	1.700.000,00	7.771.000,00	637.000,00	8.408.000,00	10.108.000,00
		<u>1.01.02.01.001. - Contributi obbligatori per il personale</u>	1.700.000,00	7.771.000,00	637.000,00	8.408.000,00	10.108.000,00
		Contributi obbligatori per il personale					
		TOTALE 1.01.02.01.001. - Contributi obbligatori per il					
1.01.02.01.999.		<u>1.01.02.01.999. - Altri contributi sociali effettivi n.a.c.</u>	0,00	194.000,00	14.000,00	208.000,00	208.000,00
		Altri contributi sociali effettivi n.a.c.	0,00	194.000,00	14.000,00	208.000,00	208.000,00
		TOTALE 1.01.02.01.999. - Altri contributi sociali effettivi	0,00	194.000,00	14.000,00	208.000,00	208.000,00
		<u>TOTALE 1.01.02.01. - Contributi sociali effettivi a carico</u>	1.700.000,00	7.965.000,00	651.000,00	8.616.000,00	10.316.000,00



Istituto Nazionale di Geofisica e Vulcanologia PREVENTIVO FINANZIARIO GESTIONALE - Esercizio 2018

PARTE II - USCITE

Codice	Codice alternativo	Denominazione	Residui passivi presunti alla fine dell'anno in corso (iniziali 2018)	Previsioni iniziali dell'anno in corso (2017)	Variazioni	Previsioni di competenza per l'anno 2018	Previsioni di cassa per l'anno 2018
		TOTALE 1.01.02. - Contributi sociali a carico dell'ente	1.700.000,00	7.965.000,00	651.000,00	8.616.000,00	10.316.000,00
		<u>TOTALE 1.01. - Redditi da lavoro dipendente</u>	2.120.000,00	45.218.822,00	3.103.375,56	48.322.197,56	50.442.197,56
		<u>1.02. - Imposte e tasse a carico dell'ente</u>					
		1.02.01. - Imposte, tasse e proventi assimilati a carico dell'ente	0,00	2.785.000,00	227.000,00	3.012.000,00	3.012.000,00
		1.02.01.01. - Imposta regionale sulle attività produttive (IRAP)	0,00	2.785.000,00	227.000,00	3.012.000,00	3.012.000,00
		<u>1.02.01.01.001. - Imposta regionale sulle attività produttive (IRAP)</u>	<u>0,00</u>	<u>2.785.000,00</u>	<u>227.000,00</u>	<u>3.012.000,00</u>	<u>3.012.000,00</u>
		TOTALE 1.02.01.01.001. - Imposta regionale sulle attività produttive (IRAP)	0,00	2.785.000,00	227.000,00	3.012.000,00	3.012.000,00
		<u>TOTALE 1.02.01.01. - Imposta regionale sulle attività produttive (IRAP)</u>	<u>0,00</u>	<u>2.785.000,00</u>	<u>227.000,00</u>	<u>3.012.000,00</u>	<u>3.012.000,00</u>
		1.02.01.99. - Imposte, tasse e proventi assimilati a carico dell'ente n.a.c.					
		<u>1.02.01.99.999. - Imposte, tasse e proventi assimilati a carico dell'ente n.a.c.</u>	<u>0,00</u>	<u>735.833,00</u>	<u>-201.559,00</u>	<u>534.274,00</u>	<u>534.274,00</u>
		TOTALE 1.02.01.99.999. - Imposte, tasse e proventi assimilati a carico dell'ente n.a.c.	0,00	735.833,00	-201.559,00	534.274,00	534.274,00
		<u>TOTALE 1.02.01.99. - Imposte, tasse e proventi assimilati a carico dell'ente n.a.c.</u>	<u>0,00</u>	<u>735.833,00</u>	<u>-201.559,00</u>	<u>534.274,00</u>	<u>534.274,00</u>
		TOTALE 1.02.01. - Imposte, tasse e proventi assimilati a carico dell'ente	0,00	3.520.833,00	25.441,00	3.546.274,00	3.546.274,00
		<u>TOTALE 1.02. - Imposte e tasse a carico dell'ente</u>	<u>0,00</u>	<u>3.520.833,00</u>	<u>25.441,00</u>	<u>3.546.274,00</u>	<u>3.546.274,00</u>
		<u>1.03. - Acquisto di beni e servizi</u>					
		1.03.01. - Acquisto di beni					
		1.03.01.01. - Giornali, riviste e pubblicazioni					



Istituto Nazionale di Geofisica e Vulcanologia PREVENTIVO FINANZIARIO GESTIONALE - Esercizio 2018

PARTE II - USCITE

Codice	Codice alternativo	Denominazione	Residui passivi presunti alla fine dell'anno in corso (iniziali 2018)	Previsioni iniziali dell'anno in corso (2017)	Variazioni	Previsioni di competenza per l'anno 2018	Previsioni di cassa per l'anno 2018
1.03.01.01.002.		<u>1.03.01.01.002. - Pubblicazioni</u> Pubblicazioni	0,00	428.531,00	-23.171,00	405.360,00	405.360,00
		TOTALE 1.03.01.01.002. - Pubblicazioni	0,00	428.531,00	-23.171,00	405.360,00	405.360,00
		<u>TOTALE 1.03.01.01. - Giornali, riviste e pubblicazioni</u>					
		1.03.01.02. - Altri beni di consumo					
1.03.01.02.001.		<u>1.03.01.02.001. - Carta, cancelleria e stampati</u> Carta, cancelleria e stampati	0,00	70.000,00	3.600,00	73.600,00	73.600,00
		TOTALE 1.03.01.02.001. - Carta, cancelleria e stampati	0,00	70.000,00	3.600,00	73.600,00	73.600,00
		<u>1.03.01.02.004. - Vestiario</u> Vestiario	0,00	60.000,00	30.000,00	90.000,00	90.000,00
1.03.01.02.004.		TOTALE 1.03.01.02.004. - Vestiario	0,00	60.000,00	30.000,00	90.000,00	90.000,00
		<u>1.03.01.02.008. - Strumenti tecnico-specialistici non</u> Strumenti tecnico-specialistici non sanitari	0,00	35.000,00	-3.000,00	32.000,00	32.000,00
1.03.01.02.008.		TOTALE 1.03.01.02.008. - Strumenti tecnico-specialistici	0,00	35.000,00	-3.000,00	32.000,00	32.000,00
		<u>1.03.01.02.999. - Altri beni e materiali di consumo n.a.c.</u> Spese per Progetti/Convenzioni - Beni e materiali di consumo Altri beni e materiali di consumo n.a.c.	0,00	0,00	0,00	0,00	0,00
1.03.01.02.999.01.		TOTALE 1.03.01.02.999. - Altri beni e materiali di	0,00	0,00	0,00	0,00	0,00
1.03.01.02.999.02.		<u>TOTALE 1.03.01.02. - Altri beni di consumo</u> <i>TOTALE 1.03.01. - Acquisito di beni</i>	0,00	165.000,00	30.600,00	195.600,00	195.600,00
		<i>1.03.02. - Acquisito di servizi</i>	0,00	593.531,00	7.429,00	600.960,00	600.960,00
		1.03.02.01. - Organi e incarichi istituzionali dell'amministrazione					



Istituto Nazionale di Geofisica e Vulcanologia PREVENTIVO FINANZIARIO GESTIONALE - Esercizio 2018

PARTE II - USCITE

Codice	Codice alternativo	Denominazione	Residui passivi presunti alla fine dell'anno in corso (iniziali 2018)	Previsioni iniziali dell'anno in corso (2017)	Variazioni	Previsioni di competenza per l'anno 2018	Previsioni di cassa per l'anno 2018
1.03.02.01.001.		<u>1.03.02.01.001. - Organi istituzionali dell'amministrazione.</u> Organi istituzionali dell'amministrazione - Indennità TOTALE 1.03.02.01.001. - Organi istituzionali	0,00 0,00	268.000,00 268.000,00	8.000,00 8.000,00	276.000,00 276.000,00	276.000,00 276.000,00
1.03.02.01.002.		<u>1.03.02.01.002. - Organi istituzionali dell'amministrazione.</u> Organi istituzionali dell'amministrazione - Rimborsi TOTALE 1.03.02.01.002. - Organi istituzionali	0,00 0,00	56.000,00 56.000,00	-24.000,00 -24.000,00	32.000,00 32.000,00	32.000,00 32.000,00
1.03.02.01.008.01.		<u>1.03.02.01.008. - Compensi agli organi istituzionali di</u> Trattamento fondamentale, di posizione, di risultato del Direttore Generale	0,00	174.000,00	0,00	174.000,00	174.000,00
1.03.02.01.008.02.		Operatività degli uffici della Direzione Generale TOTALE 1.03.02.01.008. - Compensi agli organi TOTALE 1.03.02.01. - Organi e incarichi istituzionali	0,00 0,00 0,00	8.700,00 8.700,00 182.700,00	0,00 0,00 0,00	8.700,00 8.700,00 182.700,00	8.700,00 8.700,00 182.700,00
1.03.02.02.002.01.		<u>1.03.02.02. - Rappresentanza, organizzazione eventi, pubblicità e servizi per trasferta</u> <u>1.03.02.02.002. - Indennità di missione e di trasferta</u> Spese per Progetti/Convenzioni - Indennità di missione e di trasferta	0,00	7.000,00	441,00	7.441,00	7.441,00
1.03.02.02.002.02.		Indennità di missione e di trasferta TOTALE 1.03.02.02.002. - Indennità di missione e di <u>1.03.02.02.003. - Servizi per attività di rappresentanza</u> Servizi per attività di rappresentanza TOTALE 1.03.02.02.003. - Servizi per attività di <u>1.03.02.02.005. - Organizzazione manifestazioni e</u> Organizzazione manifestazioni e convegni TOTALE 1.03.02.02.005. - Organizzazione manifestazioni	0,00 0,00 0,00 0,00 0,00	123.000,00 130.000,00 1.056,00 1.056,00 3.000,00	188.350,00 188.791,00 0,00 0,00 25.000,00	311.350,00 318.791,00 1.056,00 1.056,00 28.000,00	311.350,00 318.791,00 1.056,00 1.056,00 28.000,00
1.03.02.02.003.							
1.03.02.02.005.							



Istituto Nazionale di Geofisica e Vulcanologia PREVENTIVO FINANZIARIO GESTIONALE - Esercizio 2018

PARTE II - USCITE

Codice	Codice alternativo	Denominazione	Residui passivi presunti alla fine dell'anno in corso (iniziali 2018)	Previsioni iniziali dell'anno in corso (2017)	Variazioni	Previsioni di competenza per l'anno 2018	Previsioni di cassa per l'anno 2018
1.03.02.02.999.		1.03.02.02.999. - Altre spese di rappresentanza, relazioni. Altre spese di rappresentanza, relazioni pubbliche, convegni e mostre, pubblicità n.a.c	0,00	80.000,00	0,00	80.000,00	80.000,00
		TOTALE 1.03.02.02.999. - Altre spese di	0,00	80.000,00	0,00	80.000,00	80.000,00
		TOTALE 1.03.02.02. - Rappresentanza, organizzazione	0,00	214.056,00	213.791,00	427.847,00	427.847,00
1.03.02.04.002.01.		1.03.02.04. - Acquisto di servizi per formazione e addestramento del personale dell'ente	0,00	96.123,00	0,00	96.123,00	96.123,00
1.03.02.04.002.02.		1.03.02.04.002. - Acquisto di servizi per formazione. Formazione e aggiornamento del Personale obbligatori Formazione e aggiornamento del Personale assoggettati a norme di contenimento	0,00	0,00	0,00	0,00	0,00
		TOTALE 1.03.02.04.002. - Acquisto di servizi per	0,00	96.123,00	0,00	96.123,00	96.123,00
		TOTALE 1.03.02.04. - Acquisto di servizi per formazione e	0,00	96.123,00	0,00	96.123,00	96.123,00
1.03.02.05.001.		1.03.02.05. - Utenze e canoni 1.03.02.05.001. - Telefonia fissa Telefonia fissa	0,00	280.000,00	-280.000,00	0,00	0,00
		TOTALE 1.03.02.05.001. - Telefonia fissa	0,00	280.000,00	-280.000,00	0,00	0,00
1.03.02.05.002.		1.03.02.05.002. - Telefonia mobile Telefonia mobile	0,00	36.000,00	14.000,00	50.000,00	50.000,00
		TOTALE 1.03.02.05.002. - Telefonia mobile	0,00	36.000,00	14.000,00	50.000,00	50.000,00
1.03.02.05.004.		1.03.02.05.004. - Energia elettrica Energia elettrica	0,00	10.000,00	0,00	10.000,00	10.000,00
		TOTALE 1.03.02.05.004. - Energia elettrica	0,00	10.000,00	0,00	10.000,00	10.000,00
1.03.02.05.005.		1.03.02.05.005. - Acqua Acqua	0,00	15.000,00	-1.500,00	13.500,00	13.500,00



Istituto Nazionale di Geofisica e Vulcanologia PREVENTIVO FINANZIARIO GESTIONALE - Esercizio 2018

PARTE II - USCITE

Codice	Codice alternativo	Denominazione	Residui passivi presunti alla fine dell'anno in corso (iniziali 2018)	Previsioni iniziali dell'anno in corso (2017)	Variazioni	Previsioni di competenza per l'anno 2018	Previsioni di cassa per l'anno 2018
1.03.02.05.006.		TOTALE 1.03.02.05.005. - Acqua	0,00	15.000,00	-1.500,00	13.500,00	13.500,00
		<u>1.03.02.05.006. - Gas</u>					
		Gas	0,00	129.000,00	-63.000,00	66.000,00	66.000,00
		TOTALE 1.03.02.05.006. - Gas	0,00	129.000,00	-63.000,00	66.000,00	66.000,00
1.03.02.05.999.01.		<u>1.03.02.05.999. - Utenze e canoni per altri servizi n.a.c.</u>					
		Canoni per collegamenti telematici e internet	0,00	393.000,00	-373.100,00	19.900,00	19.900,00
		TOTALE 1.03.02.05.999. - Utenze e canoni per altri	0,00	393.000,00	-373.100,00	19.900,00	19.900,00
		<u>TOTALE 1.03.02.05. - Utenze e canoni</u>	<u>0,00</u>	<u>863.000,00</u>	<u>-703.600,00</u>	<u>159.400,00</u>	<u>159.400,00</u>
1.03.02.07.001.		1.03.02.07. - Utilizzo di beni di terzi					
		<u>1.03.02.07.001. - Locazione di beni immobili</u>					
		Locazione di beni immobili	0,00	640.000,00	351.000,00	991.000,00	991.000,00
		TOTALE 1.03.02.07.001. - Locazione di beni immobili	0,00	640.000,00	351.000,00	991.000,00	991.000,00
1.03.02.07.002.		<u>1.03.02.07.002. - Noleggi di mezzi di trasporto</u>					
		Noleggi di mezzi di trasporto	0,00	0,00	0,00	0,00	0,00
		TOTALE 1.03.02.07.002. - Noleggi di mezzi di trasporto	0,00	0,00	0,00	0,00	0,00
1.03.02.07.004.		<u>1.03.02.07.004. - Noleggi di hardware</u>					
		Noleggi di hardware	0,00	108.300,00	1.400,00	109.700,00	109.700,00
		TOTALE 1.03.02.07.004. - Noleggi di hardware	0,00	108.300,00	1.400,00	109.700,00	109.700,00
1.03.02.07.006.		<u>1.03.02.07.006. - Licenze d'uso per software</u>					
		Licenze d'uso per software	0,00	476.630,00	70.370,00	547.000,00	547.000,00
		TOTALE 1.03.02.07.006. - Licenze d'uso per software	0,00	476.630,00	70.370,00	547.000,00	547.000,00
1.03.02.07.999.01.		<u>1.03.02.07.999. - Altre spese sostenute per utilizzo di beni</u>					
		Allestimento e manutenzione di osservatori e siti delle reti	0,00	55.500,00	179.500,00	235.000,00	235.000,00
		TOTALE 1.03.02.07.999. - Altre spese sostenute per	0,00	55.500,00	179.500,00	235.000,00	235.000,00



Istituto Nazionale di Geofisica e Vulcanologia PREVENTIVO FINANZIARIO GESTIONALE - Esercizio 2018

PARTE II - USCITE

Codice	Codice alternativo	Denominazione	Residui passivi presunti alla fine dell'anno in corso (iniziali 2018)	Previsioni iniziali dell'anno in corso (2017)	Variazioni	Previsioni di competenza per l'anno 2018	Previsioni di cassa per l'anno 2018
		<u>TOTALE 1.03.02.07. - Utilizzo di beni di terzi</u>	0,00	1.280.430,00	602.270,00	1.882.700,00	1.882.700,00
		1.03.02.09. - Manutenzione ordinaria e riparazioni					
1.03.02.09.001.		<u>1.03.02.09.001. - Manutenzione ordinaria e riparazioni di</u> Manutenzione ordinaria e riparazioni di mezzi di trasporto ad uso civile, di sicurezza e ordine pubblico	0,00	52.500,00	192.500,00	245.000,00	245.000,00
		TOTALE 1.03.02.09.001. - Manutenzione ordinaria e	0,00	52.500,00	192.500,00	245.000,00	245.000,00
1.03.02.09.004.		<u>1.03.02.09.004. - Manutenzione ordinaria e riparazioni di</u> Manutenzione ordinaria e riparazioni di impianti e macchinari	0,00	1.510.700,00	-403.700,00	1.107.000,00	1.107.000,00
		TOTALE 1.03.02.09.004. - Manutenzione ordinaria e	0,00	1.510.700,00	-403.700,00	1.107.000,00	1.107.000,00
1.03.02.09.008.		<u>1.03.02.09.008. - Manutenzione ordinaria e riparazioni di</u> Manutenzione ordinaria e riparazioni di beni immobili	0,00	0,00	0,00	0,00	0,00
		TOTALE 1.03.02.09.008. - Manutenzione ordinaria e	0,00	0,00	0,00	0,00	0,00
		<u>TOTALE 1.03.02.09. - Manutenzione ordinaria e</u>	0,00	1.563.200,00	-211.200,00	1.352.000,00	1.352.000,00
		1.03.02.10. - Consulenze					
1.03.02.10.001.		<u>1.03.02.10.001. - Incarichi libero professionali di studi,</u> Incarichi libero professionali di studi, ricerca e consulenza	0,00	274.000,00	-64.000,00	210.000,00	210.000,00
		TOTALE 1.03.02.10.001. - Incarichi libero professionali	0,00	274.000,00	-64.000,00	210.000,00	210.000,00
		<u>TOTALE 1.03.02.10. - Consulenze</u>	0,00	274.000,00	-64.000,00	210.000,00	210.000,00
		1.03.02.11. - Prestazioni professionali e specialistiche					
1.03.02.11.999.		<u>1.03.02.11.999. - Altre prestazioni professionali e</u> Altre prestazioni professionali e specialistiche n.a.c.	0,00	52.000,00	-22.000,00	30.000,00	30.000,00
		TOTALE 1.03.02.11.999. - Altre prestazioni professionali	0,00	52.000,00	-22.000,00	30.000,00	30.000,00
		<u>TOTALE 1.03.02.11. - Prestazioni professionali e</u>	0,00	52.000,00	-22.000,00	30.000,00	30.000,00



Istituto Nazionale di Geofisica e Vulcanologia PREVENTIVO FINANZIARIO GESTIONALE - Esercizio 2018

PARTE II - USCITE

Codice	Codice alternativo	Denominazione	Residui passivi presunti alla fine dell'anno in corso (iniziali 2018)	Previsioni iniziali dell'anno in corso (2017)	Variazioni	Previsioni di competenza per l'anno 2018	Previsioni di cassa per l'anno 2018
1.03.02.13.001.		1.03.02.13. - Servizi ausiliari per il funzionamento dell'ente <u>1.03.02.13.001. - Servizi di sorveglianza e custodia</u> Servizi di sorveglianza e custodia TOTALE 1.03.02.13.001. - Servizi di sorveglianza e	0,00 0,00	55.000,00 55.000,00	-55.000,00 -55.000,00	0,00 0,00	0,00 0,00
1.03.02.13.002.		<u>1.03.02.13.002. - Servizi di pulizia e lavanderia</u> Servizi di pulizia e lavanderia TOTALE 1.03.02.13.002. - Servizi di pulizia e lavanderia	0,00 0,00	40.000,00 40.000,00	-15.500,00 -15.500,00	24.500,00 24.500,00	24.500,00 24.500,00
1.03.02.13.003.		<u>1.03.02.13.003. - Trasporti, traslochi e facchinaggio</u> Trasporti, traslochi e facchinaggio TOTALE 1.03.02.13.003. - Trasporti, traslochi e	0,00 0,00	75.000,00 75.000,00	5.000,00 5.000,00	80.000,00 80.000,00	80.000,00 80.000,00
1.03.02.13.004.		<u>1.03.02.13.004. - Stampa e rilegatura</u> Stampa e rilegatura TOTALE 1.03.02.13.004. - Stampa e rilegatura	0,00 0,00	31.000,00 31.000,00	0,00 0,00	31.000,00 31.000,00	31.000,00 31.000,00
1.03.02.13.005.		<u>1.03.02.13.005. - Servizi ausiliari a beneficio del</u> Servizi ausiliari a beneficio del personale TOTALE 1.03.02.13.005. - Servizi ausiliari a beneficio del	0,00 0,00	150.000,00 150.000,00	0,00 0,00	150.000,00 150.000,00	150.000,00 150.000,00
1.03.02.13.999.01.		<u>1.03.02.13.999. - Altri servizi ausiliari n.a.c.</u> Servizi Integrati TOTALE 1.03.02.13.999. - Altri servizi ausiliari n.a.c.	0,00 0,00	952.000,00 952.000,00	-764.986,00 -764.986,00	187.014,00 187.014,00	187.014,00 187.014,00
1.03.02.14.002.		<u>1.03.02.14.002. - Servizio mense personale civile</u> Servizio mense personale civile TOTALE 1.03.02.14.002. - Servizio mense personale civile	0,00 0,00	1.303.000,00 1.303.000,00	-830.486,00 -830.486,00	472.514,00 472.514,00	472.514,00 472.514,00
			0,00	1.000.000,00	-29.000,00	971.000,00	971.000,00



Istituto Nazionale di Geofisica e Vulcanologia PREVENTIVO FINANZIARIO GESTIONALE - Esercizio 2018

PARTE II - USCITE

Codice	Codice alternativo	Denominazione	Residui passivi presunti alla fine dell'anno in corso (iniziali 2018)	Previsioni iniziali dell'anno in corso (2017)	Variazioni	Previsioni di competenza per l'anno 2018	Previsioni di cassa per l'anno 2018
		TOTALE 1.03.02.14.002. - Servizio mense personale	0,00	1.000.000,00	-29.000,00	971.000,00	971.000,00
		<u>TOTALE 1.03.02.14. - Servizi di ristorazione</u>	0,00	1.000.000,00	-29.000,00	971.000,00	971.000,00
		1.03.02.16. - Servizi amministrativi					
1.03.02.16.002.		<u>1.03.02.16.002. - Spese postali</u>	0,00	25.000,00	15.000,00	40.000,00	40.000,00
		Spese postali	0,00	25.000,00	15.000,00	40.000,00	40.000,00
		TOTALE 1.03.02.16.002. - Spese postali	0,00	25.000,00	15.000,00	40.000,00	40.000,00
		<u>TOTALE 1.03.02.16. - Servizi amministrativi</u>	0,00	25.000,00	15.000,00	40.000,00	40.000,00
		1.03.02.17. - Servizi finanziari					
1.03.02.17.001.		<u>1.03.02.17.001. - Commissioni per servizi finanziari</u>	0,00	25.000,00	0,00	25.000,00	25.000,00
		Commissioni per servizi finanziari	0,00	25.000,00	0,00	25.000,00	25.000,00
		TOTALE 1.03.02.17.001. - Commissioni per servizi	0,00	25.000,00	0,00	25.000,00	25.000,00
		<u>TOTALE 1.03.02.17. - Servizi finanziari</u>	0,00	25.000,00	0,00	25.000,00	25.000,00
		1.03.02.18. - Servizi sanitari					
1.03.02.18.001.		<u>1.03.02.18.001. - Spese per accertamenti sanitari resi</u>	0,00	90.000,00	-10.000,00	80.000,00	80.000,00
		Spese per accertamenti sanitari resi necessari dall'attività lavorativa	0,00	90.000,00	-10.000,00	80.000,00	80.000,00
		TOTALE 1.03.02.18.001. - Spese per accertamenti	0,00	90.000,00	-10.000,00	80.000,00	80.000,00
1.03.02.18.999.		<u>1.03.02.18.999. - Altri acquisti di servizi sanitari n.a.c.</u>	0,00	0,00	0,00	0,00	0,00
		Altri acquisti di servizi sanitari n.a.c.	0,00	0,00	0,00	0,00	0,00
		TOTALE 1.03.02.18.999. - Altri acquisti di servizi sanitari	0,00	0,00	0,00	0,00	0,00
		<u>TOTALE 1.03.02.18. - Servizi sanitari</u>	0,00	90.000,00	-10.000,00	80.000,00	80.000,00
		1.03.02.99. - Altri servizi					
1.03.02.99.005.		<u>1.03.02.99.005. - Spese per commissioni e comitati</u>	0,00	90.000,00	0,00	90.000,00	90.000,00
		Spese per commissioni e comitati dell'Ente	0,00	90.000,00	0,00	90.000,00	90.000,00



Istituto Nazionale di Geofisica e Vulcanologia PREVENTIVO FINANZIARIO GESTIONALE - Esercizio 2018

PARTE II - USCITE

Codice	Codice alternativo	Denominazione	Residui passivi presunti alla fine dell'anno in corso (iniziali 2018)	Previsioni iniziali dell'anno in corso (2017)	Variazioni	Previsioni di competenza per l'anno 2018	Previsioni di cassa per l'anno 2018
		TOTALE 1.03.02.99.005. - Spese per commissioni e	0,00	90.000,00	0,00	90.000,00	90.000,00
		<u>1.03.02.99.999. - Altri servizi diversi n.a.c.</u>					
	1.03.02.99.999.01.	Spese per Progetti/Convenzioni - Altre spese	0,00	4.924.352,00	5.146.751,00	10.071.103,00	10.071.103,00
	1.03.02.99.999.02.	Altri servizi diversi n.a.c.	0,00	40.596,00	42.404,00	83.000,00	83.000,00
		TOTALE 1.03.02.99.999. - Altri servizi diversi n.a.c.	0,00	4.964.948,00	5.189.155,00	10.154.103,00	10.154.103,00
		<u>TOTALE 1.03.02.99. - Altri servizi</u>	0,00	5.054.948,00	5.189.155,00	10.244.103,00	10.244.103,00
		<u>TOTALE 1.03.02. - Acquisto di servizi</u>	0,00	12.347.457,00	4.133.930,00	16.481.387,00	16.481.387,00
		<u>TOTALE 1.03. - Acquisto di beni e servizi</u>	0,00	12.940.988,00	4.141.359,00	17.082.347,00	17.082.347,00
		<u>1.04. - Trasferimenti correnti</u>					
		<u>1.04.01. - Trasferimenti correnti a Amministrazioni Pubbliche</u>					
		1.04.01.01. - Trasferimenti correnti a Amministrazioni Centrali					
		<u>1.04.01.01.020. - Trasferimenti correnti al Ministero</u>					
	1.04.01.01.020.	Trasferimenti correnti al Ministero dell'economia in attuazione di norme in materia di contenimento di spesa	0,00	442.464,00	91.799,00	534.263,00	534.263,00
		TOTALE 1.04.01.01.020. - Trasferimenti correnti al	0,00	442.464,00	91.799,00	534.263,00	534.263,00
		<u>1.04.01.01.999. - Trasferimenti correnti a altre</u>					
	1.04.01.01.999.	Trasferimenti correnti a altre Amministrazioni Centrali n.a.c.	0,00	0,00	0,00	0,00	0,00
		TOTALE 1.04.01.01.999. - Trasferimenti correnti a altre	0,00	0,00	0,00	0,00	0,00
		<u>TOTALE 1.04.01.01. - Trasferimenti correnti a</u>	0,00	442.464,00	91.799,00	534.263,00	534.263,00
		<u>TOTALE 1.04.01. - Trasferimenti correnti a Amministrazioni Pubbliche</u>	0,00	442.464,00	91.799,00	534.263,00	534.263,00
		<u>1.04.02. - Trasferimenti correnti a Famiglie</u>					



Istituto Nazionale di Geofisica e Vulcanologia PREVENTIVO FINANZIARIO GESTIONALE - Esercizio 2018

PARTE II - USCITE

Codice	Codice alternativo	Denominazione	Residui passivi presunti alla fine dell'anno in corso (iniziali 2018)	Previsioni iniziali dell'anno in corso (2017)	Variazioni	Previsioni di competenza per l'anno 2018	Previsioni di cassa per l'anno 2018
1.04.02.01.002.		1.04.02.01. - Interventi previdenziali <u>1.04.02.01.002. - Liquidazioni per fine rapporto di lavoro</u> Liquidazioni per fine rapporto di lavoro TOTALE 1.04.02.01.002. - Liquidazioni per fine rapporto TOTALE 1.04.02.01. - Interventi previdenziali TOTALE 1.04.02. - Trasferimenti correnti a Famiglie <i>TOTALE 1.04. - Trasferimenti correnti</i>	0,00 0,00 0,00 0,00 0,00 0,00	700.316,00 700.316,00 700.316,00 700.316,00 1.142.780,00	-700.316,00 -700.316,00 -700.316,00 -700.316,00 -608.517,00	0,00 0,00 0,00 0,00 534.263,00	0,00 0,00 0,00 0,00 534.263,00
1.07.05.05.999.		<u>1.07. - Interessi passivi</u> <i>1.07.05. - Interessi su Mutui e altri finanziamenti a medio lungo termine</i> 1.07.05.05. - Interessi passivi su mutui e altri finanziamenti a medio lungo termine ad altri soggetti <u>1.07.05.05.999. - Interessi passivi su mutui e altri.</u> Interessi passivi su mutui e altri finanziamenti a medio lungo termine ad altri soggetti TOTALE 1.07.05.05.999. - Interessi passivi su mutui e altri TOTALE 1.07.05.05. - Interessi passivi su mutui e altri TOTALE 1.07.05. - Interessi su Mutui e altri finanziamenti a medio lungo termine	0,00 0,00 0,00 0,00 0,00 0,00	0,00 0,00 0,00 0,00 0,00 0,00	204.790,04 204.790,04 204.790,04 204.790,04 204.790,04 204.790,04	204.790,04 204.790,04 204.790,04 204.790,04 204.790,04 204.790,04	204.790,04 204.790,04 204.790,04 204.790,04 204.790,04 204.790,04
1.07.06.99.999.		<i>1.07.06. - Altri interessi passivi</i> 1.07.06.99. - Altri interessi passivi diversi <u>1.07.06.99.999. - Altri interessi passivi ad altri soggetti</u> Altri interessi passivi ad altri soggetti TOTALE 1.07.06.99.999. - Altri interessi passivi ad altri	0,00 0,00 0,00 0,00	0,00 0,00 0,00 0,00	0,00 0,00 0,00 0,00	0,00 0,00 0,00 0,00	0,00 0,00 0,00 0,00



Istituto Nazionale di Geofisica e Vulcanologia PREVENTIVO FINANZIARIO GESTIONALE - Esercizio 2018

PARTE II - USCITE

Codice	Codice alternativo	Denominazione	Residui passivi presunti alla fine dell'anno in corso (iniziali 2018)	Previsioni iniziali dell'anno in corso (2017)	Variazioni	Previsioni di competenza per l'anno 2018	Previsioni di cassa per l'anno 2018
		TOTALE 1.07.06.99. - Altri interessi passivi diversi	0,00	0,00	0,00	0,00	0,00
		TOTALE 1.07.06. - Altri interessi passivi	0,00	0,00	0,00	0,00	0,00
		TOTALE 1.07. - Interessi passivi	0,00	0,00	204.790,04	204.790,04	204.790,04
		<u>1.10. - Altre spese correnti</u>					
		<i>1.10.01. - Fondi di riserva e altri accantonamenti</i>					
		1.10.01.01. - Fondo di riserva					
1.10.01.01.001.		<u>1.10.01.01.001. - Fondi di riserva</u>	0,00	653.603,00	256.512,98	910.115,98	910.115,98
		Fondi di riserva	0,00	653.603,00	256.512,98	910.115,98	910.115,98
		TOTALE 1.10.01.01.001. - Fondi di riserva					
		<u>1.10.01.01.002. - Fondo rischi</u>					
1.10.01.01.002.		Fondo rischi	0,00	0,00	0,00	0,00	0,00
		TOTALE 1.10.01.01.002. - Fondo rischi	0,00	0,00	0,00	0,00	0,00
		<u>1.10.01.01.003. - Fondo TFR/TFS</u>					
1.10.01.01.003.		Fondo TFR/TFS	0,00	0,00	1.883.193,00	1.883.193,00	1.883.193,00
		TOTALE 1.10.01.01.003. - Fondo TFR/TFS	0,00	0,00	1.883.193,00	1.883.193,00	1.883.193,00
		<u>TOTALE 1.10.01.01. - Fondo di riserva</u>	0,00	653.603,00	2.139.705,98	2.793.308,98	2.793.308,98
		1.10.01.04. - Fondo rinnovi contrattuali					
		<u>1.10.01.04.001. - Fondo rinnovi contrattuali</u>					
1.10.01.04.001.		Fondo rinnovi contrattuali	0,00	292.000,00	785.202,00	1.077.202,00	1.077.202,00
		TOTALE 1.10.01.04.001. - Fondo rinnovi contrattuali	0,00	292.000,00	785.202,00	1.077.202,00	1.077.202,00
		<u>TOTALE 1.10.01.04. - Fondo rinnovi contrattuali</u>	0,00	292.000,00	785.202,00	1.077.202,00	1.077.202,00
		1.10.01.99. - Altri fondi e accantonamenti					
1.10.01.99.999.		<u>1.10.01.99.999. - Altri fondi n.a.c.</u>	0,00	0,00	0,00	0,00	0,00
		Altri fondi n.a.c.	0,00	0,00	0,00	0,00	0,00



Istituto Nazionale di Geofisica e Vulcanologia PREVENTIVO FINANZIARIO GESTIONALE - Esercizio 2018

PARTE II - USCITE

Codice	Codice alternativo	Denominazione	Residui passivi presunti alla fine dell'anno in corso (iniziali 2018)	Previsioni iniziali dell'anno in corso (2017)	Variazioni	Previsioni di competenza per l'anno 2018	Previsioni di cassa per l'anno 2018
		TOTALE 1.10.01.99.999. - Altri fondi n.a.c.	0,00	0,00	0,00	0,00	0,00
		<u>TOTALE 1.10.01.99. - Altri fondi e accantonamenti</u>	0,00	0,00	0,00	0,00	0,00
		TOTALE 1.10.01. - Fondi di riserva e altri accantonamenti	0,00	945.603,00	2.924.907,98	3.870.510,98	3.870.510,98
		<i>1.10.04. - Premi di assicurazione</i>					
		1.10.04.01. - Premi di assicurazione contro i danni					
		<u>1.10.04.01.999. - Altri premi di assicurazione contro i</u>	0,00	90.000,00	28.000,00	118.000,00	118.000,00
		Altri premi di assicurazione contro i danni					
		TOTALE 1.10.04.01.999. - Altri premi di assicurazione	0,00	90.000,00	28.000,00	118.000,00	118.000,00
		<u>TOTALE 1.10.04.01. - Premi di assicurazione contro i</u>	0,00	90.000,00	28.000,00	118.000,00	118.000,00
		TOTALE 1.10.04. - Premi di assicurazione	0,00	90.000,00	28.000,00	118.000,00	118.000,00
		<i>1.10.05. - Spese dovute a sanzioni, risarcimenti e indennizzi</i>					
		1.10.05.04. - Oneri da contenzioso					
		<u>1.10.05.04.001. - Oneri da contenzioso</u>	0,00	10.000,00	90.000,00	100.000,00	100.000,00
		Oneri da contenzioso					
		TOTALE 1.10.05.04.001. - Oneri da contenzioso	0,00	10.000,00	90.000,00	100.000,00	100.000,00
		<u>TOTALE 1.10.05.04. - Oneri da contenzioso</u>	0,00	10.000,00	90.000,00	100.000,00	100.000,00
		TOTALE 1.10.05. - Spese dovute a sanzioni, risarcimenti e indennizzi	0,00	10.000,00	90.000,00	100.000,00	100.000,00
		<i>1.10.99. - Altre spese correnti n.a.c.</i>					
		1.10.99.99. - Altre spese correnti n.a.c.					
		<u>1.10.99.99.999. - Altre spese correnti n.a.c.</u>	0,00	6.000,00	0,00	6.000,00	6.000,00
		Altre spese correnti n.a.c.					
		TOTALE 1.10.99.99.999. - Altre spese correnti n.a.c.	0,00	6.000,00	0,00	6.000,00	6.000,00



Istituto Nazionale di Geofisica e Vulcanologia PREVENTIVO FINANZIARIO GESTIONALE - Esercizio 2018

PARTE II - USCITE

Codice	Codice alternativo	Denominazione	Residui passivi presunti alla fine dell'anno in corso (iniziali 2018)	Previsioni iniziali dell'anno in corso (2017)	Variazioni	Previsioni di competenza per l'anno 2018	Previsioni di cassa per l'anno 2018
		<u>TOTALE 1.10.99.99. - Altre spese correnti n.a.c.</u>	0,00	6.000,00	0,00	6.000,00	6.000,00
		<u>TOTALE 1.10.99. - Altre spese correnti n.a.c.</u>	0,00	6.000,00	0,00	6.000,00	6.000,00
		<u>TOTALE 1.10. - Altre spese correnti</u>	0,00	1.051.603,00	3.042.907,98	4.094.510,98	4.094.510,98
		TOTALE 1.01. - AMMINISTRAZIONE CENTRALE	2.120.000,00	63.875.026,00	9.909.356,58	73.784.382,58	75.904.382,58
		<u>1.02. - OSSERVATORIO VESUVIANO</u>					
		1. - Spese correnti					
		<u>1.02. - Imposte e tasse a carico dell'ente</u>					
		<u>1.02.01. - Imposte, tasse e proventi assimilati a carico dell'ente</u>					
		1.02.01.99. - Imposte, tasse e proventi assimilati a carico dell'ente n.a.c.					
1.02.01.99.999.		<u>1.02.01.99.999. - Imposte, tasse e proventi assimilati a</u> Imposte, tasse e proventi assimilati a carico dell'ente n.a.c.	0,00	0,00	0,00	0,00	0,00
		TOTALE 1.02.01.99.999. - Imposte, tasse e proventi	0,00	0,00	0,00	0,00	0,00
		<u>TOTALE 1.02.01.99. - Imposte, tasse e proventi assimilati</u>	0,00	0,00	0,00	0,00	0,00
		<u>TOTALE 1.02.01. - Imposte, tasse e proventi assimilati a carico dell'ente</u>	0,00	0,00	0,00	0,00	0,00
		<u>TOTALE 1.02. - Imposte e tasse a carico dell'ente</u>	0,00	0,00	0,00	0,00	0,00
		<u>1.03. - Acquisto di beni e servizi</u>					
		<u>1.03.01. - Acquisto di beni</u>					
		1.03.01.01. - Giornali, riviste e pubblicazioni					
1.03.01.01.002.		<u>1.03.01.01.002. - Pubblicazioni</u> Pubblicazioni	0,00	1.260,00	11.340,00	12.600,00	12.600,00



Istituto Nazionale di Geofisica e Vulcanologia PREVENTIVO FINANZIARIO GESTIONALE - Esercizio 2018

PARTE II - USCITE

Codice	Codice alternativo	Denominazione	Residui passivi presunti alla fine dell'anno in corso (iniziali 2018)	Previsioni iniziali dell'anno in corso (2017)	Variazioni	Previsioni di competenza per l'anno 2018	Previsioni di cassa per l'anno 2018
		TOTALE 1.03.01.01.002. - Pubblicazioni	0,00	1.260,00	11.340,00	12.600,00	12.600,00
		<u>TOTALE 1.03.01.01. - Giornali, riviste e pubblicazioni</u>	0,00	1.260,00	11.340,00	12.600,00	12.600,00
		1.03.01.02. - Altri beni di consumo					
1.03.01.02.001.		<u>1.03.01.02.001. - Carta, cancelleria e stampati</u>	0,00	2.610,00	-2.610,00	0,00	0,00
		Carta, cancelleria e stampati					
		TOTALE 1.03.01.02.001. - Carta, cancelleria e stampati	0,00	2.610,00	-2.610,00	0,00	0,00
		<u>1.03.01.02.002. - Carburanti, combustibili e lubrificanti</u>	0,00	0,00	0,00	0,00	0,00
1.03.01.02.002.		Carburanti, combustibili e lubrificanti					
		TOTALE 1.03.01.02.002. - Carburanti, combustibili e	0,00	0,00	0,00	0,00	0,00
		<u>1.03.01.02.004. - Vestiario</u>	0,00	0,00	0,00	0,00	0,00
1.03.01.02.004.		Vestiario					
		TOTALE 1.03.01.02.004. - Vestiario	0,00	0,00	0,00	0,00	0,00
		<u>1.03.01.02.008. - Strumenti tecnico-specialistici non</u>	0,00	32.220,00	-17.100,00	15.120,00	15.120,00
1.03.01.02.008.		Strumenti tecnico-specialistici non sanitari					
		TOTALE 1.03.01.02.008. - Strumenti tecnico-specialistici	0,00	32.220,00	-17.100,00	15.120,00	15.120,00
		<u>1.03.01.02.999. - Altri beni e materiali di consumo n.a.c.</u>	0,00	0,00	22.680,00	22.680,00	22.680,00
1.03.01.02.999.01.		Spese per Progetti/Convenzioni - Beni e materiali di consumo					
		Altri beni e materiali di consumo n.a.c.					
		TOTALE 1.03.01.02.999. - Altri beni e materiali di	0,00	0,00	22.680,00	22.680,00	22.680,00
		<u>TOTALE 1.03.01.02. - Altri beni di consumo</u>	0,00	34.830,00	2.970,00	37.800,00	37.800,00
		<i>TOTALE 1.03.01. - Acquisto di beni</i>	0,00	36.090,00	14.310,00	50.400,00	50.400,00
		<i>1.03.02. - Acquisto di servizi</i>					
		1.03.02.02. - Rappresentanza, organizzazione eventi,					



Istituto Nazionale di Geofisica e Vulcanologia PREVENTIVO FINANZIARIO GESTIONALE - Esercizio 2018

PARTE II - USCITE

Codice	Codice alternativo	Denominazione	Residui passivi presunti alla fine dell'anno in corso (iniziali 2018)	Previsioni iniziali dell'anno in corso (2017)	Variazioni	Previsioni di competenza per l'anno 2018	Previsioni di cassa per l'anno 2018
1.03.02.02.01.		pubblicità e servizi per trasferta <u>1.03.02.02.002. - Indennità di missione e di trasferta</u>	0,00	30.000,00	21.895,00	51.895,00	51.895,00
1.03.02.02.02.		Spese per Progetti/Convenzioni - Indennità di missione e di trasferta Indennità di missione e di trasferta TOTALE 1.03.02.02.002. - Indennità di missione e di	0,00	49.000,00	-38.920,00	10.080,00	10.080,00
1.03.02.02.005.		<u>1.03.02.02.005. - Organizzazione manifestazioni e</u> Organizzazione manifestazioni e convegni TOTALE 1.03.02.02.005. - Organizzazione manifestazioni	0,00	79.000,00	-17.025,00	61.975,00	61.975,00
1.03.02.02.999.		<u>1.03.02.02.999. - Altre spese di rappresentanza, relazioni</u> Altre spese di rappresentanza, relazioni pubbliche, convegni e mostre, pubblicità n.a.c. TOTALE 1.03.02.02.999. - Altre spese di	0,00	360,00	-360,00	0,00	0,00
		<u>TOTALE 1.03.02.02. - Rappresentanza, organizzazione</u>	0,00	20.319,00	-20.319,00	0,00	0,00
1.03.02.05.005.		1.03.02.05. - Utenze e canoni <u>1.03.02.05.005. - Acqua</u> Acqua TOTALE 1.03.02.05.005. - Acqua	0,00	540,00	-540,00	0,00	0,00
1.03.02.05.006.		<u>1.03.02.05.006. - Gas</u> Gas TOTALE 1.03.02.05.006. - Gas	0,00	540,00	-540,00	0,00	0,00
		<u>TOTALE 1.03.02.05. - Utenze e canoni</u>	0,00	6.480,00	-6.480,00	0,00	0,00
1.03.02.07.002.		1.03.02.07. - Utilizzo di beni di terzi <u>1.03.02.07.002. - Noleggi di mezzi di trasporto</u> Noleggi di mezzi di trasporto	0,00	7.020,00	-7.020,00	0,00	0,00
			0,00	10.260,00	-10.260,00	0,00	0,00



Istituto Nazionale di Geofisica e Vulcanologia PREVENTIVO FINANZIARIO GESTIONALE - Esercizio 2018

PARTE II - USCITE

Codice	Codice alternativo	Denominazione	Residui passivi presunti alla fine dell'anno in corso (iniziali 2018)	Previsioni iniziali dell'anno in corso (2017)	Variazioni	Previsioni di competenza per l'anno 2018	Previsioni di cassa per l'anno 2018
1.03.02.07.004.		TOTALE 1.03.02.07.002. - Noleggi di mezzi di trasporto <u>1.03.02.07.004. - Noleggi di hardware</u> Noleggi di hardware	0,00	10.260,00	-10.260,00	0,00	0,00
1.03.02.07.006.		TOTALE 1.03.02.07.004. - Noleggi di hardware <u>1.03.02.07.006. - Licenze d'uso per software</u> Licenze d'uso per software	0,00	3.960,00	-3.960,00	0,00	0,00
1.03.02.07.999.01.		TOTALE 1.03.02.07.006. - Licenze d'uso per software <u>1.03.02.07.999. - Altre spese sostenute per utilizzo di beni</u> Allestimento e manutenzione di osservatori e siti delle reti	0,00	9.806,00	-7.916,00	1.890,00	1.890,00
		TOTALE 1.03.02.07.999. - Altre spese sostenute per <u>TOTALE 1.03.02.07. - Utilizzo di beni di terzi</u>	0,00	9.806,00	-7.916,00	1.890,00	1.890,00
		1.03.02.09. - Manutenzione ordinaria e riparazioni <u>1.03.02.09.001. - Manutenzione ordinaria e riparazioni di</u> Manutenzione ordinaria e riparazioni di mezzi di trasporto ad uso civile, di sicurezza e ordine pubblico	0,00	47.880,00	-47.880,00	0,00	0,00
1.03.02.09.001.		TOTALE 1.03.02.09.001. - Manutenzione ordinaria e <u>1.03.02.09.004. - Manutenzione ordinaria e riparazioni di</u> Manutenzione ordinaria e riparazioni di impianti e macchinari	0,00	0,00	0,00	0,00	0,00
1.03.02.10.001.		TOTALE 1.03.02.09.004. - Manutenzione ordinaria e <u>TOTALE 1.03.02.09. - Manutenzione ordinaria e</u> 1.03.02.10. - Consulenze <u>1.03.02.10.001. - Incarichi libero professionali di studi.</u> Incarichi libero professionali di studi, ricerca e consulenza	0,00	54.000,00	-54.000,00	0,00	0,00
			0,00	54.000,00	-54.000,00	0,00	0,00
			0,00	14.580,00	-13.320,00	1.260,00	1.260,00



Istituto Nazionale di Geofisica e Vulcanologia PREVENTIVO FINANZIARIO GESTIONALE - Esercizio 2018

PARTE II - USCITE

Codice	Codice alternativo	Denominazione	Residui passivi presunti alla fine dell'anno in corso (iniziali 2018)	Previsioni iniziali dell'anno in corso (2017)	Variazioni	Previsioni di competenza per l'anno 2018	Previsioni di cassa per l'anno 2018
		TOTALE 1.03.02.10.001. - Incarichi libero professionali	0,00	14.580,00	-13.320,00	1.260,00	1.260,00
		<u>TOTALE 1.03.02.10. - Consulenze</u>	0,00	14.580,00	-13.320,00	1.260,00	1.260,00
		1.03.02.13. - Servizi ausiliari per il funzionamento dell'ente					
		<u>1.03.02.13.002. - Servizi di pulizia e lavanderia</u>	0,00	630,00	-630,00	0,00	0,00
		1.03.02.13.002. - Servizi di pulizia e lavanderia	0,00	630,00	-630,00	0,00	0,00
		TOTALE 1.03.02.13.002. - Servizi di pulizia e lavanderia	0,00	630,00	-630,00	0,00	0,00
		<u>1.03.02.13.003. - Trasporti, traslochi e facchinaggio</u>	0,00	0,00	0,00	0,00	0,00
		1.03.02.13.003. - Trasporti, traslochi e facchinaggio	0,00	0,00	0,00	0,00	0,00
		TOTALE 1.03.02.13.003. - Trasporti, traslochi e	0,00	0,00	0,00	0,00	0,00
		<u>1.03.02.13.004. - Stampa e rilegatura</u>	0,00	1.482,00	-1.482,00	0,00	0,00
		1.03.02.13.004. - Stampa e rilegatura	0,00	1.482,00	-1.482,00	0,00	0,00
		TOTALE 1.03.02.13.004. - Stampa e rilegatura	0,00	1.482,00	-1.482,00	0,00	0,00
		<u>1.03.02.13.999. - Altri servizi ausiliari n.a.c.</u>	0,00	0,00	0,00	0,00	0,00
		1.03.02.13.999. - Altri servizi ausiliari n.a.c.	0,00	0,00	0,00	0,00	0,00
		TOTALE 1.03.02.13.999. - Altri servizi ausiliari n.a.c.	0,00	0,00	0,00	0,00	0,00
		<u>TOTALE 1.03.02.13. - Servizi ausiliari per il funzionamento</u>	0,00	2.112,00	-2.112,00	0,00	0,00
		1.03.02.16. - Servizi amministrativi					
		<u>1.03.02.16.002. - Spese postali</u>	0,00	0,00	0,00	0,00	0,00
		1.03.02.16.002. - Spese postali	0,00	0,00	0,00	0,00	0,00
		TOTALE 1.03.02.16.002. - Spese postali	0,00	0,00	0,00	0,00	0,00
		<u>TOTALE 1.03.02.16. - Servizi amministrativi</u>	0,00	0,00	0,00	0,00	0,00
		1.03.02.17. - Servizi finanziari					
		<u>1.03.02.17.001. - Commissioni per servizi finanziari</u>					



Istituto Nazionale di Geofisica e Vulcanologia PREVENTIVO FINANZIARIO GESTIONALE - Esercizio 2018

PARTE II - USCITE

Codice	Codice alternativo	Denominazione	Residui passivi presunti alla fine dell'anno in corso (iniziali 2018)	Previsioni iniziali dell'anno in corso (2017)	Variazioni	Previsioni di competenza per l'anno 2018	Previsioni di cassa per l'anno 2018
1.03.02.17.001.		Commissioni per servizi finanziari	0,00	945,00	-945,00	0,00	0,00
		TOTALE 1.03.02.17.001. - Commissioni per servizi	0,00	945,00	-945,00	0,00	0,00
		TOTALE 1.03.02.17. - Servizi finanziari	0,00	945,00	-945,00	0,00	0,00
		1.03.02.18. - Servizi sanitari					
		<u>1.03.02.18.001. - Spese per accertamenti sanitari resi</u>	0,00	540,00	-540,00	0,00	0,00
1.03.02.18.001.		Spese per accertamenti sanitari resi necessari dall'attività lavorativa	0,00	540,00	-540,00	0,00	0,00
		TOTALE 1.03.02.18.001. - Spese per accertamenti	0,00	540,00	-540,00	0,00	0,00
		TOTALE 1.03.02.18. - Servizi sanitari	0,00	540,00	-540,00	0,00	0,00
		1.03.02.99. - Altri servizi					
		<u>1.03.02.99.999. - Altri servizi diversi n.a.c.</u>	0,00	0,00	205.060,00	205.060,00	205.060,00
1.03.02.99.999.01.		Spese per Progetti/Convenzioni - Altre spese	0,00	0,00	205.060,00	205.060,00	205.060,00
		TOTALE 1.03.02.99.999. - Altri servizi diversi n.a.c.	0,00	0,00	205.060,00	205.060,00	205.060,00
		TOTALE 1.03.02.99. - Altri servizi	0,00	0,00	205.060,00	205.060,00	205.060,00
		TOTALE 1.03.02. - Acquisto di servizi	0,00	250.782,00	19.403,00	270.185,00	270.185,00
		TOTALE 1.03. - Acquisto di beni e servizi	0,00	286.872,00	33.713,00	320.585,00	320.585,00
		<u>1.07. - Interessi passivi</u>					
		<u>1.07.06. - Altri interessi passivi</u>	0,00	0,00	0,00	0,00	0,00
		1.07.06.99. - Altri interessi passivi diversi	0,00	0,00	0,00	0,00	0,00
1.07.06.99.999.		Altri interessi passivi ad altri soggetti	0,00	0,00	0,00	0,00	0,00
		TOTALE 1.07.06.99.999. - Altri interessi passivi ad altri	0,00	0,00	0,00	0,00	0,00
		TOTALE 1.07.06.99. - Altri interessi passivi diversi	0,00	0,00	0,00	0,00	0,00
		TOTALE 1.07.06. - Altri interessi passivi	0,00	0,00	0,00	0,00	0,00



Istituto Nazionale di Geofisica e Vulcanologia PREVENTIVO FINANZIARIO GESTIONALE - Esercizio 2018

PARTE II - USCITE

Codice	Codice alternativo	Denominazione	Residui passivi presunti alla fine dell'anno in corso (iniziali 2018)	Previsioni iniziali dell'anno in corso (2017)	Variazioni	Previsioni di competenza per l'anno 2018	Previsioni di cassa per l'anno 2018
		TOTALE 1.07. - Interessi passivi	0,00	0,00	0,00	0,00	0,00
		<u>1.10. - Altre spese correnti</u>					
		1.10.04. - Premi di assicurazione					
		1.10.04.01. - Premi di assicurazione contro i danni					
		<u>1.10.04.01.999. - Altri premi di assicurazione contro i</u>					
		Altri premi di assicurazione contro i danni	0,00	0,00	0,00	0,00	0,00
		TOTALE 1.10.04.01.999. - Altri premi di assicurazione	0,00	0,00	0,00	0,00	0,00
		<u>TOTALE 1.10.04.01. - Premi di assicurazione contro i</u>	0,00	0,00	0,00	0,00	0,00
		<u>TOTALE 1.10.04. - Premi di assicurazione</u>	0,00	0,00	0,00	0,00	0,00
		<u>TOTALE 1.10. - Altre spese correnti</u>	0,00	0,00	0,00	0,00	0,00
		TOTALE 1.02. - OSSERVATORIO VESUVIANO	0,00	286.872,00	33.713,00	320.585,00	320.585,00
		1.03. - MILANO					
		1. - Spese correnti					
		<u>1.02. - Imposte e tasse a carico dell'ente</u>					
		1.02.01. - Imposte, tasse e proventi assimilati a carico dell'ente					
		1.02.01.99. - Imposte, tasse e proventi assimilati a carico dell'ente n.a.c.					
		<u>1.02.01.99.999. - Imposte, tasse e proventi assimilati a</u>					
		Imposte, tasse e proventi assimilati a carico dell'ente n.a.c.	0,00	0,00	0,00	0,00	0,00
		TOTALE 1.02.01.99.999. - Imposte, tasse e proventi assimilati a	0,00	0,00	0,00	0,00	0,00
		<u>TOTALE 1.02.01.99. - Imposte, tasse e proventi assimilati</u>	0,00	0,00	0,00	0,00	0,00
		<u>TOTALE 1.02.01. - Imposte, tasse e proventi assimilati a</u>	0,00	0,00	0,00	0,00	0,00



Istituto Nazionale di Geofisica e Vulcanologia PREVENTIVO FINANZIARIO GESTIONALE - ESERCIZIO 2018

PARTE II - USCITE

Codice	Codice alternativo	Denominazione	Residui passivi presunti alla fine dell'anno in corso (iniziali 2018)	Previsioni iniziali dell'anno in corso (2017)	Variazioni	Previsioni di competenza per l'anno 2018	Previsioni di cassa per l'anno 2018
		<i>carico dell'ente</i>					
		TOTALE 1.02. - Imposte e tasse a carico dell'ente	0,00	0,00	0,00	0,00	0,00
		<u>1.03. - Acquisto di beni e servizi</u>					
		1.03.01. - Acquisto di beni	0,00	288,00	9.162,00	9.450,00	9.450,00
		1.03.01.01. - Giornali, riviste e pubblicazioni	0,00	288,00	9.162,00	9.450,00	9.450,00
		<u>1.03.01.01.002. - Pubblicazioni</u>					
		Pubblicazioni					
		TOTALE 1.03.01.01.002. - Pubblicazioni	0,00	288,00	9.162,00	9.450,00	9.450,00
		TOTALE 1.03.01.01. - Giornali, riviste e pubblicazioni					
		1.03.01.02. - Altri beni di consumo					
		<u>1.03.01.02.001. - Carta, cancelleria e stampati</u>					
		Carta, cancelleria e stampati	0,00	1.080,00	-450,00	630,00	630,00
		TOTALE 1.03.01.02.001. - Carta, cancelleria e stampati	0,00	1.080,00	-450,00	630,00	630,00
		<u>1.03.01.02.008. - Strumenti tecnico-specialistici non</u>					
		Strumenti tecnico-specialistici non sanitari	0,00	720,00	-720,00	0,00	0,00
		TOTALE 1.03.01.02.008. - Strumenti tecnico-specialistici	0,00	720,00	-720,00	0,00	0,00
		<u>1.03.01.02.999. - Altri beni e materiali di consumo n.a.c.</u>					
		Spese per Progetti/Convenzioni - Beni e materiali di consumo	0,00	0,00	0,00	0,00	0,00
		TOTALE 1.03.01.02.999. - Altri beni e materiali di	0,00	0,00	0,00	0,00	0,00
		TOTALE 1.03.01.02.999. - Altri beni e materiali di	0,00	1.800,00	-1.170,00	630,00	630,00
		TOTALE 1.03.01.02.999. - Altri beni e materiali di	0,00	2.088,00	7.992,00	10.080,00	10.080,00
		TOTALE 1.03.01. - Acquisto di beni					
		1.03.02. - Acquisto di servizi					
		1.03.02.02. - Rappresentanza, organizzazione eventi,					



Istituto Nazionale di Geofisica e Vulcanologia PREVENTIVO FINANZIARIO GESTIONALE - Esercizio 2018

PARTE II - USCITE

Codice	Codice alternativo	Denominazione	Residui passivi presunti alla fine dell'anno in corso (iniziali 2018)	Previsioni iniziali dell'anno in corso (2017)	Variazioni	Previsioni di competenza per l'anno 2018	Previsioni di cassa per l'anno 2018
1.03.02.02.002.01.		pubblicità e servizi per trasferta <u>1.03.02.02.002. - Indennità di missione e di trasferta</u>	0,00	8.000,00	8.300,00	16.300,00	16.300,00
1.03.02.02.002.02.		Spese per Progetti/Convenzioni - Indennità di missione e di trasferta Indennità di missione e di trasferta TOTALE 1.03.02.02.002. - Indennità di missione e di	0,00	24.100,00	-14.650,00	9.450,00	9.450,00
1.03.02.02.005.		TOTALE 1.03.02.02.002. - Indennità di missione e di <u>1.03.02.02.005. - Organizzazione manifestazioni e</u> Organizzazione manifestazioni e convegni TOTALE 1.03.02.02.005. - Organizzazione manifestazioni	0,00	540,00	-540,00	0,00	0,00
1.03.02.02.999.		<u>1.03.02.02.999. - Altre spese di rappresentanza, relazioni</u> Altre spese di rappresentanza, relazioni pubbliche, convegni e mostre, pubblicità n.a.c. TOTALE 1.03.02.02.999. - Altre spese di	0,00	0,00	0,00	0,00	0,00
		<u>TOTALE 1.03.02.02. - Rappresentanza, organizzazione</u>	0,00	32.640,00	-6.890,00	25.750,00	25.750,00
1.03.02.07.002.		1.03.02.07. - Utilizzo di beni di terzi <u>1.03.02.07.002. - Noleggi di mezzi di trasporto</u> Noleggi di mezzi di trasporto TOTALE 1.03.02.07.002. - Noleggi di mezzi di trasporto	0,00	6.091,00	-6.091,00	0,00	0,00
1.03.02.07.004.		<u>1.03.02.07.004. - Noleggi di hardware</u> Noleggi di hardware TOTALE 1.03.02.07.004. - Noleggi di hardware	0,00	16.200,00	-11.160,00	5.040,00	5.040,00
1.03.02.07.006.		<u>1.03.02.07.006. - Licenze d'uso per software</u> Licenze d'uso per software TOTALE 1.03.02.07.006. - Licenze d'uso per software	0,00	1.369,00	1.781,00	3.150,00	3.150,00
		<u>1.03.02.07.999. - Altre spese sostenute per utilizzo di beni</u>	0,00	1.369,00	1.781,00	3.150,00	3.150,00



Istituto Nazionale di Geofisica e Vulcanologia PREVENTIVO FINANZIARIO GESTIONALE - Esercizio 2018

PARTE II - USCITE

Codice	Codice alternativo	Denominazione	Residui passivi presunti alla fine dell'anno in corso (iniziali 2018)	Previsioni iniziali dell'anno in corso (2017)	Variazioni	Previsioni di competenza per l'anno 2018	Previsioni di cassa per l'anno 2018
1.03.02.07.999.01.		Allestimento e manutenzione di osservatori e siti delle reti TOTALE 1.03.02.07.999. - Altre spese sostenute per	0,00 0,00	360,00 360,00	-360,00 -360,00	0,00 0,00	0,00 0,00
		<u>TOTALE 1.03.02.07. - Utilizzo di beni di terzi</u>	0,00	24.020,00	-15.830,00	8.190,00	8.190,00
1.03.02.09.001.		1.03.02.09. - Manutenzione ordinaria e riparazioni <u>1.03.02.09.001. - Manutenzione ordinaria e riparazioni di</u> Manutenzione ordinaria e riparazioni di mezzi di trasporto ad uso civile, di sicurezza e ordine pubblico TOTALE 1.03.02.09.001. - Manutenzione ordinaria e	0,00 0,00	0,00 0,00	0,00 0,00	0,00 0,00	0,00 0,00
1.03.02.09.004.		<u>1.03.02.09.004. - Manutenzione ordinaria e riparazioni di</u> Manutenzione ordinaria e riparazioni di impianti e macchinari TOTALE 1.03.02.09.004. - Manutenzione ordinaria e	0,00 0,00	1.800,00 1.800,00	-1.170,00 -1.170,00	630,00 630,00	630,00 630,00
		<u>TOTALE 1.03.02.09. - Manutenzione ordinaria e</u>	0,00	1.800,00	-1.170,00	630,00	630,00
1.03.02.10.001.		1.03.02.10. - Consulenze <u>1.03.02.10.001. - Incarichi libero professionali di studi.</u> Incarichi libero professionali di studi, ricerca e consulenza TOTALE 1.03.02.10.001. - Incarichi libero professionali	0,00 0,00	3.600,00 3.600,00	-3.600,00 -3.600,00	0,00 0,00	0,00 0,00
		<u>TOTALE 1.03.02.10. - Consulenze</u>	0,00	3.600,00	-3.600,00	0,00	0,00
1.03.02.13.004.		1.03.02.13. - Servizi ausiliari per il funzionamento dell'ente <u>1.03.02.13.004. - Stampa e rilegatura</u> Stampa e rilegatura TOTALE 1.03.02.13.004. - Stampa e rilegatura	0,00 0,00	1.368,00 1.368,00	-1.368,00 -1.368,00	0,00 0,00	0,00 0,00
		<u>TOTALE 1.03.02.13. - Servizi ausiliari per il funzionamento.</u>	0,00	1.368,00	-1.368,00	0,00	0,00



Istituto Nazionale di Geofisica e Vulcanologia PREVENTIVO FINANZIARIO GESTIONALE - Esercizio 2018

PARTE II - USCITE

Codice	Codice alternativo	Denominazione	Residui passivi presunti alla fine dell'anno in corso (iniziali 2018)	Previsioni iniziali dell'anno in corso (2017)	Variazioni	Previsioni di competenza per l'anno 2018	Previsioni di cassa per l'anno 2018
1.03.02.16.002.		1.03.02.16. - Servizi amministrativi <u>1.03.02.16.002. - Spese postali</u> Spese postali TOTALE 1.03.02.16.002. - Spese postali <u>TOTALE 1.03.02.16. - Servizi amministrativi</u>	0,00 0,00 0,00	0,00 0,00 0,00	0,00 0,00 0,00	0,00 0,00 0,00	0,00 0,00 0,00
1.03.02.17.001.		1.03.02.17. - Servizi finanziari <u>1.03.02.17.001. - Commissioni per servizi finanziari</u> Commissioni per servizi finanziari TOTALE 1.03.02.17.001. - Commissioni per servizi <u>TOTALE 1.03.02.17. - Servizi finanziari</u>	0,00 0,00 0,00	36,00 36,00 36,00	-36,00 -36,00 -36,00	0,00 0,00 0,00	0,00 0,00 0,00
1.03.02.99.999.01.		1.03.02.99. - Altri servizi <u>1.03.02.99.999. - Altri servizi diversi n.a.c.</u> Spese per Progetti/Convenzioni - Altre spese TOTALE 1.03.02.99.999. - Altri servizi diversi n.a.c. <u>TOTALE 1.03.02.99. - Altri servizi</u> <u>TOTALE 1.03.02. - Acquisto di servizi</u> <u>TOTALE 1.03. - Acquisto di beni e servizi</u>	0,00 0,00 0,00 0,00	0,00 0,00 0,00 63.464,00	70.870,00 70.870,00 70.870,00 41.976,00	70.870,00 70.870,00 70.870,00 105.440,00	70.870,00 70.870,00 70.870,00 105.440,00
		TOTALE 1.03. - MILANO	0,00	65.552,00	49.968,00	115.520,00	115.520,00
		1.04. - PALERMO					
		1. - Spese correnti					
		<u>1.01. - Redditi da lavoro dipendente</u>					
		<u>1.01.01. - Retribuzioni lorde</u>					
		1.01.01.02. - Altre spese per il personale					



Istituto Nazionale di Geofisica e Vulcanologia PREVENTIVO FINANZIARIO GESTIONALE - Esercizio 2018

PARTE II - USCITE

Codice	Codice alternativo	Denominazione	Residui passivi presunti alla fine dell'anno in corso (iniziali 2018)	Previsioni iniziali dell'anno in corso (2017)	Variazioni	Previsioni di competenza per l'anno 2018	Previsioni di cassa per l'anno 2018
1.01.01.02.999.01.		1.01.01.02.999. - Altre spese per il personale n.a.c. Spese per Progetti/Convenzioni - Spese di personale TOTALE 1.01.01.02.999. - Altre spese per il personale <u>TOTALE 1.01.01.02. - Altre spese per il personale</u> <i>TOTALE 1.01.01. - Retribuzioni lorde</i> <i>TOTALE 1.01. - Redditi da lavoro dipendente</i>	0,00 0,00 0,00 0,00 0,00	0,00 0,00 0,00 0,00 0,00	0,00 0,00 0,00 0,00 0,00	0,00 0,00 0,00 0,00 0,00	0,00 0,00 0,00 0,00 0,00
1.02.01.99.999.		1.02. - Imposte e tasse a carico dell'ente 1.02.01. - Imposte, tasse e proventi assimilati a carico dell'ente 1.02.01.99. - Imposte, tasse e proventi assimilati a carico dell'ente n.a.c. 1.02.01.99.999. - Imposte, tasse e proventi assimilati a Imposte, tasse e proventi assimilati a carico dell'ente n.a.c. TOTALE 1.02.01.99.999. - Imposte, tasse e proventi <u>TOTALE 1.02.01.99. - Imposte, tasse e proventi assimilati</u> <i>TOTALE 1.02.01. - Imposte, tasse e proventi assimilati a carico dell'ente</i> <i>TOTALE 1.02. - Imposte e tasse a carico dell'ente</i>	0,00 0,00 0,00 0,00 0,00 0,00 0,00	0,00 0,00 0,00 0,00 0,00 0,00 0,00	0,00 0,00 0,00 0,00 0,00 0,00 0,00	0,00 0,00 0,00 0,00 0,00 0,00 0,00	0,00 0,00 0,00 0,00 0,00 0,00 0,00
1.03.01.01.002.		1.03. - <u>Acquisto di beni e servizi</u> 1.03.01. - <u>Acquisto di beni</u> 1.03.01.01. - Giornali, riviste e pubblicazioni <u>1.03.01.01.002. - Pubblicazioni</u> Pubblicazioni	0,00	1.224,00	11.061,00	12.285,00	12.285,00



Istituto Nazionale di Geofisica e Vulcanologia PREVENTIVO FINANZIARIO GESTIONALE - Esercizio 2018

PARTE II - USCITE

Codice	Codice alternativo	Denominazione	Residui passivi presunti alla fine dell'anno in corso (iniziali 2018)	Previsioni iniziali dell'anno in corso (2017)	Variazioni	Previsioni di competenza per l'anno 2018	Previsioni di cassa per l'anno 2018
		TOTALE 1.03.01.01.002. - Pubblicazioni	0,00	1.224,00	11.061,00	12.285,00	12.285,00
		TOTALE 1.03.01.01. - Giornali, riviste e pubblicazioni	0,00	1.224,00	11.061,00	12.285,00	12.285,00
		1.03.01.02. - Altri beni di consumo					
		<u>1.03.01.02.001. - Carta, cancelleria e stampati</u>					
1.03.01.02.001.		Carta, cancelleria e stampati	0,00	6.300,00	-6.300,00	0,00	0,00
		TOTALE 1.03.01.02.001. - Carta, cancelleria e stampati	0,00	6.300,00	-6.300,00	0,00	0,00
		<u>1.03.01.02.002. - Carburanti, combustibili e lubrificanti</u>					
1.03.01.02.002.		Carburanti, combustibili e lubrificanti	0,00	0,00	0,00	0,00	0,00
		TOTALE 1.03.01.02.002. - Carburanti, combustibili e	0,00	0,00	0,00	0,00	0,00
		<u>1.03.01.02.004. - Vestiario</u>					
1.03.01.02.004.		Vestiario	0,00	0,00	0,00	0,00	0,00
		TOTALE 1.03.01.02.004. - Vestiario	0,00	0,00	0,00	0,00	0,00
		<u>1.03.01.02.006. - Materiale informatico</u>					
1.03.01.02.006.		Materiale informatico	0,00	0,00	0,00	0,00	0,00
		TOTALE 1.03.01.02.006. - Materiale informatico	0,00	0,00	0,00	0,00	0,00
		<u>1.03.01.02.008. - Strumenti tecnico-specialistici non</u>					
1.03.01.02.008.		Strumenti tecnico-specialistici non sanitari	0,00	47.326,00	-34.726,00	12.600,00	12.600,00
		TOTALE 1.03.01.02.008. - Strumenti tecnico-specialistici	0,00	47.326,00	-34.726,00	12.600,00	12.600,00
		<u>1.03.01.02.999. - Altri beni e materiali di consumo n.a.c.</u>					
1.03.01.02.999.01.		Spese per Progetti/Convenzioni - Beni e materiali di consumo	0,00	0,00	3.150,00	3.150,00	3.150,00
		Altri beni e materiali di consumo n.a.c.	0,00	0,00	0,00	0,00	0,00
1.03.01.02.999.02.		TOTALE 1.03.01.02.999. - Altri beni e materiali di	0,00	0,00	3.150,00	3.150,00	3.150,00
		TOTALE 1.03.01.02. - Altri beni di consumo	0,00	53.626,00	-37.876,00	15.750,00	15.750,00



Istituto Nazionale di Geofisica e Vulcanologia PREVENTIVO FINANZIARIO GESTIONALE - Esercizio 2018

PARTE II - USCITE

Codice	Codice alternativo	Denominazione	Residui passivi presunti alla fine dell'anno in corso (iniziali 2018)	Previsioni iniziali dell'anno in corso (2017)	Variazioni	Previsioni di competenza per l'anno 2018	Previsioni di cassa per l'anno 2018
		TOTALE 1.03.01. - Acquisto di beni	0,00	54.850,00	-26.815,00	28.035,00	28.035,00
		1.03.02. - Acquisto di servizi					
		1.03.02.02. - Rappresentanza, organizzazione eventi, pubblicità e servizi per trasferta					
1.03.02.02.002.01.		1.03.02.02.002. - Indennità di missione e di trasferta	0,00	35.000,00	-2.950,00	32.050,00	32.050,00
1.03.02.02.002.02.		Spese per Progetti/Convenzioni - Indennità di missione e di trasferta	0,00	70.000,00	-59.920,00	10.080,00	10.080,00
		Indennità di missione e di trasferta	0,00	105.000,00	-62.870,00	42.130,00	42.130,00
		TOTALE 1.03.02.02.002. - Indennità di missione e di					
1.03.02.02.005.		1.03.02.02.005. - Organizzazione manifestazioni e Organizzazione manifestazioni e convegni	0,00	1.620,00	-1.620,00	0,00	0,00
		TOTALE 1.03.02.02.005. - Organizzazione manifestazioni	0,00	1.620,00	-1.620,00	0,00	0,00
		TOTALE 1.03.02.02. - Rappresentanza, organizzazione	0,00	106.620,00	-64.490,00	42.130,00	42.130,00
		1.03.02.07. - Utilizzo di beni di terzi					
1.03.02.07.002.		1.03.02.07.002. - Noleggi di mezzi di trasporto Noleggi di mezzi di trasporto	0,00	18.348,00	-18.348,00	0,00	0,00
		TOTALE 1.03.02.07.002. - Noleggi di mezzi di trasporto	0,00	18.348,00	-18.348,00	0,00	0,00
1.03.02.07.004.		1.03.02.07.004. - Noleggi di hardware Noleggi di hardware	0,00	720,00	-720,00	0,00	0,00
		TOTALE 1.03.02.07.004. - Noleggi di hardware	0,00	720,00	-720,00	0,00	0,00
1.03.02.07.006.		1.03.02.07.006. - Licenze d'uso per software Licenze d'uso per software	0,00	1.280,00	-1.280,00	0,00	0,00
		TOTALE 1.03.02.07.006. - Licenze d'uso per software	0,00	1.280,00	-1.280,00	0,00	0,00
		1.03.02.07.999. - Altre spese sostenute per utilizzo di beni					



Istituto Nazionale di Geofisica e Vulcanologia PREVENTIVO FINANZIARIO GESTIONALE - Esercizio 2018

PARTE II - USCITE

Codice	Codice alternativo	Denominazione	Residui passivi presunti alla fine dell'anno in corso (iniziali 2018)	Previsioni iniziali dell'anno in corso (2017)	Variazioni	Previsioni di competenza per l'anno 2018	Previsioni di cassa per l'anno 2018
1.03.02.07.999.01.		Allestimento e manutenzione di osservatori e siti delle reti TOTALE 1.03.02.07.999. - Altre spese sostenute per TOTALE 1.03.02.07. - Utilizzo di beni di terzi	0,00 0,00 0,00	50.040,00 50.040,00 70.388,00	-42.480,00 -42.480,00 -62.828,00	7.560,00 7.560,00 7.560,00	7.560,00 7.560,00 7.560,00
1.03.02.09.001.		1.03.02.09. - Manutenzione ordinaria e riparazioni <u>1.03.02.09.001. - Manutenzione ordinaria e riparazioni di</u> Manutenzione ordinaria e riparazioni di mezzi di trasporto ad uso civile, di sicurezza e ordine pubblico TOTALE 1.03.02.09.001. - Manutenzione ordinaria e	0,00 0,00	0,00 0,00	0,00 0,00	0,00 0,00	0,00 0,00
1.03.02.09.004.		<u>1.03.02.09.004. - Manutenzione ordinaria e riparazioni di</u> Manutenzione ordinaria e riparazioni di impianti e macchinari TOTALE 1.03.02.09.004. - Manutenzione ordinaria e	0,00 0,00	1.800,00 1.800,00	-1.800,00 -1.800,00	0,00 0,00	0,00 0,00
1.03.02.10.001.		1.03.02.10. - Consulenze <u>1.03.02.10.001. - Incarichi libero professionali di studi.</u> Incarichi libero professionali di studi, ricerca e consulenza TOTALE 1.03.02.10.001. - Incarichi libero professionali TOTALE 1.03.02.10. - Consulenze	0,00 0,00 0,00	288,00 288,00 288,00	-288,00 -288,00 -288,00	0,00 0,00 0,00	0,00 0,00 0,00
1.03.02.11.001.		1.03.02.11. - Prestazioni professionali e specialistiche <u>1.03.02.11.001. - Interpretariato e traduzioni</u> Interpretariato e traduzioni TOTALE 1.03.02.11.001. - Interpretariato e traduzioni <u>1.03.02.11.999. - Altre prestazioni professionali e</u> Altre prestazioni professionali e specialistiche n.a.c.	0,00 0,00	0,00 0,00	0,00 0,00	0,00 0,00	0,00 0,00
1.03.02.11.999.			0,00	0,00	0,00	0,00	0,00

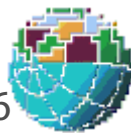

Istituto Nazionale di Geofisica e Vulcanologia PREVENTIVO FINANZIARIO GESTIONALE - Esercizio 2018

PARTE II - USCITE

Codice	Codice alternativo	Denominazione	Residui passivi presunti alla fine dell'anno in corso (iniziali 2018)	Previsioni iniziali dell'anno in corso (2017)	Variazioni	Previsioni di competenza per l'anno 2018	Previsioni di cassa per l'anno 2018
		TOTALE 1.03.02.11.999. - Altre prestazioni professionali	0,00	0,00	0,00	0,00	0,00
		<u>TOTALE 1.03.02.11. - Prestazioni professionali e</u>	0,00	0,00	0,00	0,00	0,00
		1.03.02.13. - Servizi ausiliari per il funzionamento dell'ente					
1.03.02.13.002.		<u>1.03.02.13.002. - Servizi di pulizia e lavanderia</u> Servizi di pulizia e lavanderia	0,00	0,00	0,00	0,00	0,00
		TOTALE 1.03.02.13.002. - Servizi di pulizia e lavanderia	0,00	0,00	0,00	0,00	0,00
		<u>1.03.02.13.003. - Trasporti, traslochi e facchinaggio</u> Trasporti, traslochi e facchinaggio	0,00	0,00	0,00	0,00	0,00
1.03.02.13.003.		TOTALE 1.03.02.13.003. - Trasporti, traslochi e	0,00	0,00	0,00	0,00	0,00
		<u>1.03.02.13.004. - Stampa e rilegatura</u> Stampa e rilegatura	0,00	5.940,00	-5.940,00	0,00	0,00
1.03.02.13.004.		TOTALE 1.03.02.13.004. - Stampa e rilegatura	0,00	5.940,00	-5.940,00	0,00	0,00
		<u>1.03.02.13.999. - Altri servizi ausiliari n.a.c.</u> Servizi Integrati	0,00	0,00	0,00	0,00	0,00
1.03.02.13.999.01.		TOTALE 1.03.02.13.999. - Altri servizi ausiliari n.a.c.	0,00	0,00	0,00	0,00	0,00
		<u>TOTALE 1.03.02.13. - Servizi ausiliari per il funzionamento.</u>	0,00	5.940,00	-5.940,00	0,00	0,00
		1.03.02.16. - Servizi amministrativi					
		<u>1.03.02.16.002. - Spese postali</u> Spese postali	0,00	0,00	0,00	0,00	0,00
1.03.02.16.002.		TOTALE 1.03.02.16.002. - Spese postali	0,00	0,00	0,00	0,00	0,00
		<u>TOTALE 1.03.02.16. - Servizi amministrativi</u>	0,00	0,00	0,00	0,00	0,00
		1.03.02.17. - Servizi finanziari					
		<u>1.03.02.17.001. - Commissioni per servizi finanziari</u>					



Istituto Nazionale di Geofisica e Vulcanologia PREVENTIVO FINANZIARIO GESTIONALE - Esercizio 2018

PARTE II - USCITE

Codice	Codice alternativo	Denominazione	Residui passivi presunti alla fine dell'anno in corso (iniziali 2018)	Previsioni iniziali dell'anno in corso (2017)	Variazioni	Previsioni di competenza per l'anno 2018	Previsioni di cassa per l'anno 2018
1.03.02.17.001.		Commissioni per servizi finanziari	0,00	360,00	-360,00	0,00	0,00
		TOTALE 1.03.02.17.001. - Commissioni per servizi	0,00	360,00	-360,00	0,00	0,00
		TOTALE 1.03.02.17. - Servizi finanziari	0,00	360,00	-360,00	0,00	0,00
		1.03.02.99. - Altri servizi					
		<u>1.03.02.99.999. - Altri servizi diversi n.a.c.</u>					
1.03.02.99.999.01.		Spese per Progetti/Convenzioni - Altre spese	0,00	0,00	82.450,00	82.450,00	82.450,00
1.03.02.99.999.02.		Altri servizi diversi n.a.c.	0,00	0,00	0,00	0,00	0,00
		TOTALE 1.03.02.99.999. - Altri servizi diversi n.a.c.	0,00	0,00	82.450,00	82.450,00	82.450,00
		TOTALE 1.03.02.99. - Altri servizi	0,00	0,00	82.450,00	82.450,00	82.450,00
		TOTALE 1.03.02. - Acquisto di servizi	0,00	185.396,00	-53.256,00	132.140,00	132.140,00
		TOTALE 1.03. - Acquisto di beni e servizi	0,00	240.246,00	-80.071,00	160.175,00	160.175,00
		<u>1.10. - Altre spese correnti</u>					
		<u>1.10.04. - Premi di assicurazione</u>					
		1.10.04.01. - Premi di assicurazione contro i danni					
		<u>1.10.04.01.999. - Altri premi di assicurazione contro i</u>					
		Altri premi di assicurazione contro i danni	0,00	0,00	0,00	0,00	0,00
		TOTALE 1.10.04.01.999. - Altri premi di assicurazione	0,00	0,00	0,00	0,00	0,00
1.10.04.01.999.		TOTALE 1.10.04.01. - Premi di assicurazione contro i	0,00	0,00	0,00	0,00	0,00
		TOTALE 1.10.04. - Premi di assicurazione	0,00	0,00	0,00	0,00	0,00
		TOTALE 1.10. - Altre spese correnti	0,00	0,00	0,00	0,00	0,00
		TOTALE 1.04. - PALERMO	0,00	240.246,00	-80.071,00	160.175,00	160.175,00
		1.05. - CATANIA					
		1. - Spese correnti					



Istituto Nazionale di Geofisica e Vulcanologia PREVENTIVO FINANZIARIO GESTIONALE - Esercizio 2018

PARTE II - USCITE

Codice	Codice alternativo	Denominazione	Residui passivi presunti alla fine dell'anno in corso (iniziali 2018)	Previsioni iniziali dell'anno in corso (2017)	Variazioni	Previsioni di competenza per l'anno 2018	Previsioni di cassa per l'anno 2018
1.02.01.99.999.		<u>1.02. - Imposte e tasse a carico dell'ente</u> 1.02.01. - <u>Imposte, tasse e proventi assimilati a carico dell'ente</u> 1.02.01.99. - Imposte, tasse e proventi assimilati a carico dell'ente n.a.c. 1.02.01.99.999. - <u>Imposte, tasse e proventi assimilati a</u> Imposte, tasse e proventi assimilati a carico dell'ente n.a.c. TOTALE 1.02.01.99.999. - Imposte, tasse e proventi TOTALE 1.02.01.99. - Imposte, tasse e proventi assimilati TOTALE 1.02.01. - Imposte, tasse e proventi assimilati a carico dell'ente TOTALE 1.02. - Imposte e tasse a carico dell'ente	0,00 0,00 0,00 0,00 0,00 0,00 0,00	0,00 0,00 0,00 0,00 0,00 0,00 0,00	0,00 0,00 0,00 0,00 0,00 0,00 0,00	0,00 0,00 0,00 0,00 0,00 0,00 0,00	0,00 0,00 0,00 0,00 0,00 0,00 0,00
1.03.01.01.001.		<u>1.03. - Acquisto di beni e servizi</u> 1.03.01. - <u>Acquisto di beni</u> 1.03.01.01. - Giornali, riviste e pubblicazioni 1.03.01.01.001. - <u>Giornali e riviste</u> Giornali e riviste TOTALE 1.03.01.01.001. - Giornali e riviste <u>1.03.01.01.002. - Pubblicazioni</u> Pubblicazioni TOTALE 1.03.01.01.002. - Pubblicazioni TOTALE 1.03.01.01. - Giornali, riviste e pubblicazioni 1.03.01.02. - Altri beni di consumo <u>1.03.01.02.001. - Carta, cancelleria e stampati</u>	0,00 0,00 0,00 0,00 0,00 0,00 0,00 0,00 0,00 0,00 0,00	0,00 0,00 0,00 0,00 0,00 0,00 0,00 0,00 0,00 0,00 0,00 0,00	0,00 0,00 0,00 0,00 0,00 0,00 0,00 0,00 0,00 0,00 0,00 0,00	0,00 0,00 0,00 0,00 0,00 0,00 0,00 0,00 0,00 0,00 0,00 0,00	0,00 0,00 0,00 0,00 0,00 0,00 0,00 0,00 0,00 0,00 0,00 0,00
1.03.01.01.002.		<u>1.03.01.02.001. - Carta, cancelleria e stampati</u>	0,00	720,00	13.140,00	13.860,00	13.860,00
		TOTALE 1.03.01.01.002. - Pubblicazioni	0,00	720,00	13.140,00	13.860,00	13.860,00
		TOTALE 1.03.01.01. - Giornali, riviste e pubblicazioni	0,00	720,00	13.140,00	13.860,00	13.860,00
		1.03.01.02. - Altri beni di consumo	0,00	720,00	13.140,00	13.860,00	13.860,00
		<u>1.03.01.02.001. - Carta, cancelleria e stampati</u>					



Istituto Nazionale di Geofisica e Vulcanologia PREVENTIVO FINANZIARIO GESTIONALE - Esercizio 2018

PARTE II - USCITE

Codice	Codice alternativo	Denominazione	Residui passivi presunti alla fine dell'anno in corso (iniziali 2018)	Previsioni iniziali dell'anno in corso (2017)	Variazioni	Previsioni di competenza per l'anno 2018	Previsioni di cassa per l'anno 2018
1.03.01.02.001.		Carta, cancelleria e stampati	0,00	5.535,00	-5.535,00	0,00	0,00
		TOTALE 1.03.01.02.001. - Carta, cancelleria e stampati	0,00	5.535,00	-5.535,00	0,00	0,00
1.03.01.02.002.		<u>1.03.01.02.002. - Carburanti, combustibili e lubrificanti</u> Carburanti, combustibili e lubrificanti	0,00	0,00	0,00	0,00	0,00
		TOTALE 1.03.01.02.002. - Carburanti, combustibili e	0,00	0,00	0,00	0,00	0,00
1.03.01.02.004.		<u>1.03.01.02.004. - Vestiario</u> Vestiario	0,00	0,00	0,00	0,00	0,00
		TOTALE 1.03.01.02.004. - Vestiario	0,00	0,00	0,00	0,00	0,00
1.03.01.02.006.		<u>1.03.01.02.006. - Materiale informatico</u> Materiale informatico	0,00	0,00	0,00	0,00	0,00
		TOTALE 1.03.01.02.006. - Materiale informatico	0,00	0,00	0,00	0,00	0,00
1.03.01.02.008.		<u>1.03.01.02.008. - Strumenti tecnico-specialistici non</u> Strumenti tecnico-specialistici non sanitari	0,00	5.400,00	-5.400,00	0,00	0,00
		TOTALE 1.03.01.02.008. - Strumenti tecnico-specialistici	0,00	5.400,00	-5.400,00	0,00	0,00
1.03.01.02.999.01.		<u>1.03.01.02.999. - Altri beni e materiali di consumo n.a.c.</u> Spese per Progetti/Convenzioni - Beni e materiali di consumo	0,00	0,00	25.074,00	25.074,00	25.074,00
1.03.01.02.999.02.		Altri beni e materiali di consumo n.a.c.	0,00	0,00	0,00	0,00	0,00
		TOTALE 1.03.01.02.999. - Altri beni e materiali di	0,00	0,00	25.074,00	25.074,00	25.074,00
		TOTALE 1.03.01.02. - Altri beni di consumo	0,00	10.935,00	14.139,00	25.074,00	25.074,00
		TOTALE 1.03.01. - Acquisto di beni	0,00	11.655,00	27.279,00	38.934,00	38.934,00
		1.03.02. - Acquisto di servizi					
		1.03.02.02. - Rappresentanza, organizzazione eventi, pubblicità e servizi per trasferta					

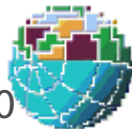

Istituto Nazionale di Geofisica e Vulcanologia PREVENTIVO FINANZIARIO GESTIONALE - Esercizio 2018

PARTE II - USCITE

Codice	Codice alternativo	Denominazione	Residui passivi presunti alla fine dell'anno in corso (iniziali 2018)	Previsioni iniziali dell'anno in corso (2017)	Variazioni	Previsioni di competenza per l'anno 2018	Previsioni di cassa per l'anno 2018
1.03.02.02.002.01.		1.03.02.02.002. - <u>Indennità di missione e di trasferta</u> Spese per Progetti/Convenzioni - Indennità di missione e di trasferta	0,00	37.000,00	8.200,00	45.200,00	45.200,00
1.03.02.02.002.02.		Indennità di missione e di trasferta TOTALE 1.03.02.02.002. - Indennità di missione e di	0,00	33.000,00	-10.950,00	22.050,00	22.050,00
1.03.02.02.005.		1.03.02.02.005. - <u>Organizzazione manifestazioni e</u> Organizzazione manifestazioni e convegni TOTALE 1.03.02.02.005. - Organizzazione manifestazioni	0,00	720,00	-720,00	0,00	0,00
1.03.02.02.999.		1.03.02.02.999. - <u>Altre spese di rappresentanza, relazioni,</u> Altre spese di rappresentanza, relazioni pubbliche, convegni e mostre, pubblicità n.a.c. TOTALE 1.03.02.02.999. - Altre spese di	0,00	468,00	-468,00	0,00	0,00
		TOTALE 1.03.02.02. - Rappresentanza, organizzazione.	0,00	71.188,00	-3.938,00	67.250,00	67.250,00
1.03.02.05.005.		1.03.02.05. - <u>Utenze e canoni</u> 1.03.02.05.005. - <u>Acqua</u> Acqua TOTALE 1.03.02.05.005. - Acqua	0,00	0,00	0,00	0,00	0,00
		TOTALE 1.03.02.05. - Utenze e canoni	0,00	0,00	0,00	0,00	0,00
1.03.02.07.001.		1.03.02.07. - <u>Utilizzo di beni di terzi</u> 1.03.02.07.001. - <u>Locazione di beni immobili</u> Locazione di beni immobili TOTALE 1.03.02.07.001. - Locazione di beni immobili	0,00	0,00	0,00	0,00	0,00
1.03.02.07.002.		1.03.02.07.002. - <u>Noleggi di mezzi di trasporto</u> Noleggi di mezzi di trasporto TOTALE 1.03.02.07.002. - Noleggi di mezzi di trasporto	0,00	39.658,00	-39.658,00	0,00	0,00
		TOTALE 1.03.02.07.002. - Noleggi di mezzi di trasporto	0,00	39.658,00	-39.658,00	0,00	0,00



Istituto Nazionale di Geofisica e Vulcanologia PREVENTIVO FINANZIARIO GESTIONALE - Esercizio 2018

PARTE II - USCITE

Codice	Codice alternativo	Denominazione	Residui passivi presunti alla fine dell'anno in corso (iniziali 2018)	Previsioni iniziali dell'anno in corso (2017)	Variazioni	Previsioni di competenza per l'anno 2018	Previsioni di cassa per l'anno 2018
1.03.02.07.004.		<u>1.03.02.07.004. - Noleggi di hardware</u> Noleggi di hardware	0,00	7.200,00	-7.200,00	0,00	0,00
		TOTALE 1.03.02.07.004. - Noleggi di hardware	0,00	7.200,00	-7.200,00	0,00	0,00
1.03.02.07.006.		<u>1.03.02.07.006. - Licenze d'uso per software</u> Licenze d'uso per software	0,00	12.654,00	-12.654,00	0,00	0,00
		TOTALE 1.03.02.07.006. - Licenze d'uso per software	0,00	12.654,00	-12.654,00	0,00	0,00
1.03.02.07.999.01.		<u>1.03.02.07.999. - Altre spese sostenute per utilizzo di beni</u> Allestimento e manutenzione di osservatori e siti delle reti	0,00	31.716,00	-28.566,00	3.150,00	3.150,00
		TOTALE 1.03.02.07.999. - Altre spese sostenute per TOTALE 1.03.02.07. - Utilizzo di beni di terzi	0,00	31.716,00	-28.566,00	3.150,00	3.150,00
		TOTALE 1.03.02.07.999.01. - Utilizzo di beni di terzi	0,00	91.228,00	-88.078,00	3.150,00	3.150,00
1.03.02.09.001.		<u>1.03.02.09.001. - Manutenzione ordinaria e riparazioni</u> <u>1.03.02.09.001. - Manutenzione ordinaria e riparazioni di</u> Manutenzione ordinaria e riparazioni di mezzi di trasporto ad uso civile, di sicurezza e ordine pubblico	0,00	0,00	0,00	0,00	0,00
		TOTALE 1.03.02.09.001. - Manutenzione ordinaria e	0,00	0,00	0,00	0,00	0,00
1.03.02.09.004.		<u>1.03.02.09.004. - Manutenzione ordinaria e riparazioni di</u> Manutenzione ordinaria e riparazioni di impianti e macchinari	0,00	23.220,00	-23.220,00	0,00	0,00
		TOTALE 1.03.02.09.004. - Manutenzione ordinaria e	0,00	23.220,00	-23.220,00	0,00	0,00
1.03.02.09.008.		<u>1.03.02.09.008. - Manutenzione ordinaria e riparazioni di</u> Manutenzione ordinaria e riparazioni di beni immobili	0,00	0,00	0,00	0,00	0,00
		TOTALE 1.03.02.09.008. - Manutenzione ordinaria e	0,00	0,00	0,00	0,00	0,00
		TOTALE 1.03.02.09. - Manutenzione ordinaria e	0,00	23.220,00	-23.220,00	0,00	0,00
		1.03.02.10. - Consulenze					
		<u>1.03.02.10.001. - Incarichi libero professionali di studi.</u>					



Istituto Nazionale di Geofisica e Vulcanologia PREVENTIVO FINANZIARIO GESTIONALE - Esercizio 2018

PARTE II - USCITE

Codice	Codice alternativo	Denominazione	Residui passivi presunti alla fine dell'anno in corso (iniziali 2018)	Previsioni iniziali dell'anno in corso (2017)	Variazioni	Previsioni di competenza per l'anno 2018	Previsioni di cassa per l'anno 2018
1.03.02.10.001.		Incarichi libero professionali di studi, ricerca e consulenza TOTALE 1.03.02.10.001. - Incarichi libero professionali	0,00	14.940,00	-4.230,00	10.710,00	10.710,00
		TOTALE 1.03.02.10.001. - Incarichi libero professionali	0,00	14.940,00	-4.230,00	10.710,00	10.710,00
		TOTALE 1.03.02.10.001. - Consulenze	0,00	14.940,00	-4.230,00	10.710,00	10.710,00
1.03.02.11.001.		1.03.02.11. - Prestazioni professionali e specialistiche <u>1.03.02.11.001. - Interpretariato e traduzioni</u> Interpretariato e traduzioni TOTALE 1.03.02.11.001. - Interpretariato e traduzioni	0,00	0,00	0,00	0,00	0,00
		TOTALE 1.03.02.11.001. - Interpretariato e traduzioni	0,00	0,00	0,00	0,00	0,00
1.03.02.11.999.		<u>1.03.02.11.999. - Altre prestazioni professionali e</u> Altre prestazioni professionali e specialistiche n.a.c. TOTALE 1.03.02.11.999. - Altre prestazioni professionali	0,00	0,00	0,00	0,00	0,00
		TOTALE 1.03.02.11.999. - Altre prestazioni professionali	0,00	0,00	0,00	0,00	0,00
		TOTALE 1.03.02.11. - Prestazioni professionali e	0,00	0,00	0,00	0,00	0,00
		1.03.02.13. - Servizi ausiliari per il funzionamento dell'ente					
1.03.02.13.004.		<u>1.03.02.13.004. - Stampa e rilegatura</u> Stampa e rilegatura TOTALE 1.03.02.13.004. - Stampa e rilegatura	0,00	4.500,00	-4.500,00	0,00	0,00
		TOTALE 1.03.02.13.004. - Stampa e rilegatura	0,00	4.500,00	-4.500,00	0,00	0,00
1.03.02.13.999.01.		<u>1.03.02.13.999. - Altri servizi ausiliari n.a.c.</u> Servizi Integrati TOTALE 1.03.02.13.999. - Altri servizi ausiliari n.a.c.	0,00	0,00	0,00	0,00	0,00
		TOTALE 1.03.02.13.999. - Altri servizi ausiliari n.a.c.	0,00	0,00	0,00	0,00	0,00
		TOTALE 1.03.02.13. - Servizi ausiliari per il funzionamento	0,00	4.500,00	-4.500,00	0,00	0,00
1.03.02.16.002.		1.03.02.16. - Servizi amministrativi <u>1.03.02.16.002. - Spese postali</u> Spese postali TOTALE 1.03.02.16.002. - Spese postali	0,00	0,00	0,00	0,00	0,00
		TOTALE 1.03.02.16.002. - Spese postali	0,00	0,00	0,00	0,00	0,00



Istituto Nazionale di Geofisica e Vulcanologia PREVENTIVO FINANZIARIO GESTIONALE - Esercizio 2018

PARTE II - USCITE

Codice	Codice alternativo	Denominazione	Residui passivi presunti alla fine dell'anno in corso (iniziali 2018)	Previsioni iniziali dell'anno in corso (2017)	Variazioni	Previsioni di competenza per l'anno 2018	Previsioni di cassa per l'anno 2018
1.03.02.16.004.		<u>1.03.02.16.004. - Spese notarili</u> Spese notarili	0,00	0,00	0,00	0,00	0,00
		TOTALE 1.03.02.16.004. - Spese notarili	0,00	0,00	0,00	0,00	0,00
		<u>TOTALE 1.03.02.16. - Servizi amministrativi</u>	0,00	0,00	0,00	0,00	0,00
		1.03.02.17. - Servizi finanziari					
1.03.02.17.001.		<u>1.03.02.17.001. - Commissioni per servizi finanziari</u> Commissioni per servizi finanziari	0,00	414,00	-414,00	0,00	0,00
		TOTALE 1.03.02.17.001. - Commissioni per servizi	0,00	414,00	-414,00	0,00	0,00
		<u>TOTALE 1.03.02.17. - Servizi finanziari</u>	0,00	414,00	-414,00	0,00	0,00
		1.03.02.99. - Altri servizi					
1.03.02.99.999.01.		<u>1.03.02.99.999. - Altri servizi diversi n.a.c.</u>	0,00	0,00	227.185,00	227.185,00	227.185,00
1.03.02.99.999.02.		Spese per Progetti/Convenzioni - Altre spese	0,00	0,00	0,00	0,00	0,00
		Altri servizi diversi n.a.c.	0,00	0,00	0,00	0,00	0,00
		TOTALE 1.03.02.99.999. - Altri servizi diversi n.a.c.	0,00	0,00	227.185,00	227.185,00	227.185,00
		<u>TOTALE 1.03.02.99. - Altri servizi</u>	0,00	0,00	227.185,00	227.185,00	227.185,00
		<u>TOTALE 1.03.02. - Acquisto di servizi</u>	0,00	205.490,00	102.805,00	308.295,00	308.295,00
		<u>TOTALE 1.03. - Acquisto di beni e servizi</u>	0,00	217.145,00	130.084,00	347.229,00	347.229,00
		1.04. - Trasferimenti correnti					
		<u>1.04.01. - Trasferimenti correnti a Amministrazioni Pubbliche</u>					
		1.04.01.01. - Trasferimenti correnti a Amministrazioni Centrali					
		<u>1.04.01.01.999. - Trasferimenti correnti a altre</u>					



Istituto Nazionale di Geofisica e Vulcanologia PREVENTIVO FINANZIARIO GESTIONALE - Esercizio 2018

PARTE II - USCITE

Codice	Codice alternativo	Denominazione	Residui passivi presunti alla fine dell'anno in corso (iniziali 2018)	Previsioni iniziali dell'anno in corso (2017)	Variazioni	Previsioni di competenza per l'anno 2018	Previsioni di cassa per l'anno 2018
1.04.01.01.999.		Trasferimenti correnti a altre Amministrazioni Centrali n.a.c.	0,00	0,00	0,00	0,00	0,00
		TOTALE 1.04.01.01.999. - Trasferimenti correnti a altre	0,00	0,00	0,00	0,00	0,00
		<u>TOTALE 1.04.01.01. - Trasferimenti correnti a</u>	0,00	0,00	0,00	0,00	0,00
		<i>TOTALE 1.04.01. - Trasferimenti correnti a Amministrazioni Pubbliche</i>	0,00	0,00	0,00	0,00	0,00
		<i>TOTALE 1.04. - Trasferimenti correnti</i>	0,00	0,00	0,00	0,00	0,00
		<u>1.10. - Altre spese correnti</u>					
		<i>1.10.04. - Premi di assicurazione</i>					
		1.10.04.01. - Premi di assicurazione contro i danni					
		<u>1.10.04.01.999. - Altri premi di assicurazione contro i</u>					
		Altri premi di assicurazione contro i danni	0,00	0,00	0,00	0,00	0,00
		TOTALE 1.10.04.01.999. - Altri premi di assicurazione	0,00	0,00	0,00	0,00	0,00
		<u>TOTALE 1.10.04.01. - Premi di assicurazione contro i.</u>	0,00	0,00	0,00	0,00	0,00
		<i>TOTALE 1.10.04. - Premi di assicurazione</i>	0,00	0,00	0,00	0,00	0,00
		<i>1.10.05. - Spese dovute a sanzioni, risarcimenti e indennizzi</i>					
		1.10.05.01. - Spese dovute a sanzioni					
		<u>1.10.05.01.001. - Spese dovute a sanzioni</u>	0,00	0,00	0,00	0,00	0,00
		Spese dovute a sanzioni	0,00	0,00	0,00	0,00	0,00
		TOTALE 1.10.05.01.001. - Spese dovute a sanzioni	0,00	0,00	0,00	0,00	0,00
		<u>TOTALE 1.10.05.01. - Spese dovute a sanzioni</u>	0,00	0,00	0,00	0,00	0,00
		1.10.05.04. - Oneri da contenzioso					
		<u>1.10.05.04.001. - Oneri da contenzioso</u>					



Istituto Nazionale di Geofisica e Vulcanologia PREVENTIVO FINANZIARIO GESTIONALE - Esercizio 2018

PARTE II - USCITE

Codice	Codice alternativo	Denominazione	Residui passivi presunti alla fine dell'anno in corso (iniziali 2018)	Previsioni iniziali dell'anno in corso (2017)	Variazioni	Previsioni di competenza per l'anno 2018	Previsioni di cassa per l'anno 2018
1.10.05.04.001.		Oneri da contenzioso	0,00	0,00	0,00	0,00	0,00
		TOTALE 1.10.05.04.001. - Oneri da contenzioso	0,00	0,00	0,00	0,00	0,00
		<u>TOTALE 1.10.05.04. - Oneri da contenzioso</u>	0,00	0,00	0,00	0,00	0,00
		TOTALE 1.10.05. - Spese dovute a sanzioni, risarcimenti e Indennizzi	0,00	0,00	0,00	0,00	0,00
		<u>TOTALE 1.10. - Altre spese correnti</u>	0,00	0,00	0,00	0,00	0,00
		TOTALE 1.05. - CATANIA	0,00	217.145,00	130.084,00	347.229,00	347.229,00
		<u>1.06. - ROMA 1</u>					
		1. - Spese correnti					
		<u>1.01. - Redditi da lavoro dipendente</u>					
		1.01.01. - Retribuzioni lorde					
		1.01.01.02. - Altre spese per il personale					
		<u>1.01.01.02.999. - Altre spese per il personale n.a.c.</u>					
		Spese per Progetti/Convenzioni - Spese di personale	0,00	0,00	0,00	0,00	0,00
		TOTALE 1.01.01.02.999. - Altre spese per il personale	0,00	0,00	0,00	0,00	0,00
		<u>TOTALE 1.01.01.02. - Altre spese per il personale</u>	0,00	0,00	0,00	0,00	0,00
		<u>TOTALE 1.01.01. - Retribuzioni lorde</u>	0,00	0,00	0,00	0,00	0,00
		<u>TOTALE 1.01. - Redditi da lavoro dipendente</u>	0,00	0,00	0,00	0,00	0,00
		<u>1.03. - Acquisto di beni e servizi</u>					
		1.03.01. - Acquisto di beni					
		1.03.01.01. - Giornali, riviste e pubblicazioni					
		<u>1.03.01.01.002. - Pubblicazioni</u>					
		Pubblicazioni	0,00	0,00	2.709,00	2.709,00	2.709,00
1.03.01.01.002.							



Istituto Nazionale di Geofisica e Vulcanologia PREVENTIVO FINANZIARIO GESTIONALE - Esercizio 2018

PARTE II - USCITE

Codice	Codice alternativo	Denominazione	Residui passivi presunti alla fine dell'anno in corso (iniziali 2018)	Previsioni iniziali dell'anno in corso (2017)	Variazioni	Previsioni di competenza per l'anno 2018	Previsioni di cassa per l'anno 2018
		TOTALE 1.03.01.01.002. - Pubblicazioni	0,00	0,00	2.709,00	2.709,00	2.709,00
		<u>TOTALE 1.03.01.01. - Giornali, riviste e pubblicazioni</u>	0,00	0,00	2.709,00	2.709,00	2.709,00
		1.03.01.02. - Altri beni di consumo					
1.03.01.02.001.		<u>1.03.01.02.001. - Carta, cancelleria e stampati</u> Carta, cancelleria e stampati	0,00	1.800,00	-1.170,00	630,00	630,00
		TOTALE 1.03.01.02.001. - Carta, cancelleria e stampati	0,00	1.800,00	-1.170,00	630,00	630,00
		<u>1.03.01.02.004. - Vestiario</u> Vestituario	0,00	0,00	0,00	0,00	0,00
1.03.01.02.004.		TOTALE 1.03.01.02.004. - Vestiario	0,00	0,00	0,00	0,00	0,00
		<u>1.03.01.02.008. - Strumenti tecnico-specialistici non</u> Strumenti tecnico-specialistici non sanitari	0,00	55.800,00	-36.900,00	18.900,00	18.900,00
1.03.01.02.008.		TOTALE 1.03.01.02.008. - Strumenti tecnico-specialistici	0,00	55.800,00	-36.900,00	18.900,00	18.900,00
		<u>1.03.01.02.999. - Altri beni e materiali di consumo n.a.c.</u> Spese per Progetti/Convenzioni - Beni e materiali di consumo	0,00	0,00	3.150,00	3.150,00	3.150,00
1.03.01.02.999.01.		TOTALE 1.03.01.02.999. - Altri beni e materiali di	0,00	0,00	3.150,00	3.150,00	3.150,00
		<u>TOTALE 1.03.01.02. - Altri beni di consumo</u> <i>TOTALE 1.03.01. - Acquisito di beni</i>	0,00	57.600,00	-34.920,00	22.680,00	22.680,00
		<i>1.03.02. - Acquisito di servizi</i>					
		1.03.02.02. - Rappresentanza, organizzazione eventi, pubblicità e servizi per trasferta					
1.03.02.02.002.01.		<u>1.03.02.02.002. - Indennità di missione e di trasferta</u> Spese per Progetti/Convenzioni - Indennità di missione e di trasferta	0,00	13.000,00	5.505,00	18.505,00	18.505,00
1.03.02.02.002.02.		Indennità di missione e di trasferta	0,00	54.000,00	-22.500,00	31.500,00	31.500,00



Istituto Nazionale di Geofisica e Vulcanologia PREVENTIVO FINANZIARIO GESTIONALE - Esercizio 2018

PARTE II - USCITE

Codice	Codice alternativo	Denominazione	Residui passivi presunti alla fine dell'anno in corso (iniziali 2018)	Previsioni iniziali dell'anno in corso (2017)	Variazioni	Previsioni di competenza per l'anno 2018	Previsioni di cassa per l'anno 2018
1.03.02.02.005.		TOTALE 1.03.02.02.002. - Indennità di missione e di <u>1.03.02.02.005. - Organizzazione manifestazioni e</u> Organizzazione manifestazioni e convegni	0,00	67.000,00	-16.995,00	50.005,00	50.005,00
		TOTALE 1.03.02.02.005. - Organizzazione manifestazioni <u>TOTALE 1.03.02.02. - Rappresentanza, organizzazione</u>	0,00	1.800,00	-1.800,00	0,00	0,00
		1.03.02.07. - Utilizzo di beni di terzi <u>1.03.02.07.004. - Noleggi di hardware</u> Noleggi di hardware	0,00	17.460,00	-6.435,00	11.025,00	11.025,00
1.03.02.07.004.		TOTALE 1.03.02.07.004. - Noleggi di hardware <u>1.03.02.07.006. - Licenze d'uso per software</u> Licenze d'uso per software	0,00	3.200,00	-1.184,00	2.016,00	2.016,00
1.03.02.07.006.		TOTALE 1.03.02.07.006. - Licenze d'uso per software <u>1.03.02.07.999. - Altre spese sostenute per utilizzo di beni</u> Allestimento e manutenzione di osservatori e siti delle reti	0,00	2.160,00	-837,00	1.323,00	1.323,00
1.03.02.07.999.01.		TOTALE 1.03.02.07.999. - Altre spese sostenute per <u>TOTALE 1.03.02.07. - Utilizzo di beni di terzi</u>	0,00	2.160,00	-837,00	1.323,00	1.323,00
		1.03.02.09. - Manutenzione ordinaria e riparazioni <u>1.03.02.09.004. - Manutenzione ordinaria e riparazioni di</u> Manutenzione ordinaria e riparazioni di impianti e macchinari	0,00	0,00	0,00	0,00	0,00
1.03.02.09.004.		TOTALE 1.03.02.09.004. - Manutenzione ordinaria e <u>TOTALE 1.03.02.09. - Manutenzione ordinaria e</u>	0,00	0,00	0,00	0,00	0,00
		1.03.02.10. - Consulenze <u>1.03.02.10.001. - Incarichi libero professionali di studi.</u>	0,00	0,00	0,00	0,00	0,00



Istituto Nazionale di Geofisica e Vulcanologia PREVENTIVO FINANZIARIO GESTIONALE - Esercizio 2018

PARTE II - USCITE

Codice	Codice alternativo	Denominazione	Residui passivi presunti alla fine dell'anno in corso (iniziali 2018)	Previsioni iniziali dell'anno in corso (2017)	Variazioni	Previsioni di competenza per l'anno 2018	Previsioni di cassa per l'anno 2018
1.03.02.10.001.		Incarichi libero professionali di studi, ricerca e consulenza TOTALE 1.03.02.10.001. - Incarichi libero professionali <u>TOTALE 1.03.02.10. - Consulenze</u>	0,00	7.200,00	-2.664,00	4.536,00	4.536,00
1.03.02.13.004.		1.03.02.13. - Servizi ausiliari per il funzionamento dell'ente <u>1.03.02.13.004. - Stampa e rilegatura</u> Stampa e rilegatura TOTALE 1.03.02.13.004. - Stampa e rilegatura <u>TOTALE 1.03.02.13. - Servizi ausiliari per il funzionamento.</u>	0,00	4.320,00	-4.320,00	0,00	0,00
1.03.02.17.001.		1.03.02.17. - Servizi finanziari <u>1.03.02.17.001. - Commissioni per servizi finanziari</u> Commissioni per servizi finanziari TOTALE 1.03.02.17.001. - Commissioni per servizi <u>TOTALE 1.03.02.17. - Servizi finanziari</u>	0,00	54,00	-54,00	0,00	0,00
1.03.02.99.999.01.		1.03.02.99. - Altri servizi <u>1.03.02.99.999. - Altri servizi diversi n.a.c.</u> Spese per Progetti/Convenzioni - Altre spese Altri servizi diversi n.a.c. TOTALE 1.03.02.99.999. - Altri servizi diversi n.a.c. <u>TOTALE 1.03.02.99. - Altri servizi</u>	0,00	0,00	112.450,00	112.450,00	112.450,00
1.03.02.99.999.02.		<u>TOTALE 1.03.02. - Acquisto di beni e servizi</u> <u>TOTALE 1.03. - Acquisto di beni e servizi</u>	0,00	103.194,00	78.161,00	181.355,00	181.355,00
		TOTALE 1.06. - ROMA 1	0,00	160.794,00	45.950,00	206.744,00	206.744,00
			0,00	160.794,00	45.950,00	206.744,00	206.744,00



Istituto Nazionale di Geofisica e Vulcanologia PREVENTIVO FINANZIARIO GESTIONALE - Esercizio 2018

PARTE II - USCITE

Codice	Codice alternativo	Denominazione	Residui passivi presunti alla fine dell'anno in corso (iniziali 2018)	Previsioni iniziali dell'anno in corso (2017)	Variazioni	Previsioni di competenza per l'anno 2018	Previsioni di cassa per l'anno 2018
		1.07. - ROMA 2					
		1. - Spese correnti					
		<u>1.01. - Redditi da lavoro dipendente</u>					
		1.01.01. - Retribuzioni lorde					
		1.01.01.02. - Altre spese per il personale					
		<u>1.01.01.02.999. - Altre spese per il personale n.a.c.</u>					
		Spese per Progetti/Convenzioni - Spese di personale	0,00	0,00	0,00	0,00	0,00
		TOTALE 1.01.01.02.999. - Altre spese per il personale	0,00	0,00	0,00	0,00	0,00
		<u>TOTALE 1.01.01.02. - Altre spese per il personale</u>	0,00	0,00	0,00	0,00	0,00
		<u>TOTALE 1.01.01. - Retribuzioni lorde</u>	0,00	0,00	0,00	0,00	0,00
		<u>TOTALE 1.01. - Redditi da lavoro dipendente</u>	0,00	0,00	0,00	0,00	0,00
		<u>1.02. - Imposte e tasse a carico dell'ente</u>					
		<u>1.02.01. - Imposte, tasse e proventi assimilati a carico dell'ente</u>					
		1.02.01.99. - Imposte, tasse e proventi assimilati a carico dell'ente n.a.c.					
		<u>1.02.01.99.999. - Imposte, tasse e proventi assimilati a carico dell'ente n.a.c.</u>					
		Imposte, tasse e proventi assimilati a carico dell'ente n.a.c.	0,00	0,00	0,00	0,00	0,00
		TOTALE 1.02.01.99.999. - Imposte, tasse e proventi assimilati a carico dell'ente n.a.c.	0,00	0,00	0,00	0,00	0,00
		<u>TOTALE 1.02.01.99. - Imposte, tasse e proventi assimilati a carico dell'ente</u>	0,00	0,00	0,00	0,00	0,00
		<u>TOTALE 1.02.01. - Imposte, tasse e proventi assimilati a carico dell'ente</u>	0,00	0,00	0,00	0,00	0,00
		<u>TOTALE 1.02. - Imposte e tasse a carico dell'ente</u>	0,00	0,00	0,00	0,00	0,00



Istituto Nazionale di Geofisica e Vulcanologia PREVENTIVO FINANZIARIO GESTIONALE - Esercizio 2018

PARTE II - USCITE

Codice	Codice alternativo	Denominazione	Residui passivi presunti alla fine dell'anno in corso (iniziali 2018)	Previsioni iniziali dell'anno in corso (2017)	Variazioni	Previsioni di competenza per l'anno 2018	Previsioni di cassa per l'anno 2018
		<u>1.03. - Acquisto di beni e servizi</u>					
		<u>1.03.01. - Acquisto di beni</u>					
		1.03.01.01. - Giornali, riviste e pubblicazioni					
1.03.01.01.002.		<u>1.03.01.01.002. - Pubblicazioni</u> Pubblicazioni	0,00	0,00	11.340,00	11.340,00	11.340,00
		TOTALE 1.03.01.01.002. - Pubblicazioni	0,00	0,00	11.340,00	11.340,00	11.340,00
		<u>TOTALE 1.03.01.01. - Giornali, riviste e pubblicazioni</u>	0,00	0,00	11.340,00	11.340,00	11.340,00
		1.03.01.02. - Altri beni di consumo					
1.03.01.02.001.		<u>1.03.01.02.001. - Carta, cancelleria e stampati</u> Carta, cancelleria e stampati	0,00	2.340,00	-1.710,00	630,00	630,00
		TOTALE 1.03.01.02.001. - Carta, cancelleria e stampati	0,00	2.340,00	-1.710,00	630,00	630,00
1.03.01.02.008.		<u>1.03.01.02.008. - Strumenti tecnico-specialistici non</u> Strumenti tecnico-specialistici non sanitari	0,00	21.780,00	-45,00	21.735,00	21.735,00
		TOTALE 1.03.01.02.008. - Strumenti tecnico-specialistici	0,00	21.780,00	-45,00	21.735,00	21.735,00
1.03.01.02.999.01.		<u>1.03.01.02.999. - Altri beni e materiali di consumo n.a.c.</u> Spese per Progetti/Convenzioni - Beni e materiali di consumo	0,00	0,00	0,00	0,00	0,00
		TOTALE 1.03.01.02.999. - Altri beni e materiali di	0,00	0,00	0,00	0,00	0,00
		<u>TOTALE 1.03.01.02. - Altri beni di consumo</u>	0,00	24.120,00	-1.755,00	22.365,00	22.365,00
		TOTALE 1.03.01. - Acquisto di beni	0,00	24.120,00	9.585,00	33.705,00	33.705,00
		<u>1.03.02. - Acquisto di servizi</u>					
		1.03.02.02. - Rappresentanza, organizzazione eventi, pubblicità e servizi per trasferta					
		<u>1.03.02.02.002. - Indennità di missione e di trasferta</u>					



Istituto Nazionale di Geofisica e Vulcanologia PREVENTIVO FINANZIARIO GESTIONALE - Esercizio 2018

PARTE II - USCITE

Codice	Codice alternativo	Denominazione	Residui passivi presunti alla fine dell'anno in corso (iniziali 2018)	Previsioni iniziali dell'anno in corso (2017)	Variazioni	Previsioni di competenza per l'anno 2018	Previsioni di cassa per l'anno 2018
1.03.02.002.01.		Spese per Progetti/Convenzioni - Indennità di missione e di trasferta	0,00	0,00	10.000,00	10.000,00	10.000,00
1.03.02.002.02.		Indennità di missione e di trasferta	0,00	51.500,00	-18.110,00	33.390,00	33.390,00
		TOTALE 1.03.02.002. - Indennità di missione e di	0,00	51.500,00	-8.110,00	43.390,00	43.390,00
1.03.02.002.005.		<u>1.03.02.002.005. - Organizzazione manifestazioni e</u> Organizzazione manifestazioni e convegni	0,00	720,00	-720,00	0,00	0,00
		TOTALE 1.03.02.002.005. - Organizzazione manifestazioni	0,00	720,00	-720,00	0,00	0,00
		<u>TOTALE 1.03.02.002. - Rappresentanza, organizzazione</u>	0,00	52.220,00	-8.830,00	43.390,00	43.390,00
1.03.02.04.002.01.		1.03.02.04. - Acquisto di servizi per formazione e addestramento del personale dell'ente					
		<u>1.03.02.04.002. - Acquisto di servizi per formazione</u> Formazione e aggiornamento del Personale obbligatori	0,00	0,00	0,00	0,00	0,00
		TOTALE 1.03.02.04.002. - Acquisto di servizi per	0,00	0,00	0,00	0,00	0,00
		<u>TOTALE 1.03.02.04. - Acquisto di servizi per formazione e</u>	0,00	0,00	0,00	0,00	0,00
		1.03.02.07. - Utilizzo di beni di terzi					
		<u>1.03.02.07.004. - Noleggi di hardware</u> Noleggi di hardware	0,00	1.800,00	-1.800,00	0,00	0,00
1.03.02.07.004.		TOTALE 1.03.02.07.004. - Noleggi di hardware	0,00	1.800,00	-1.800,00	0,00	0,00
		<u>1.03.02.07.006. - Licenze d'uso per software</u> Licenze d'uso per software	0,00	8.333,00	5.527,00	13.860,00	13.860,00
1.03.02.07.006.		TOTALE 1.03.02.07.006. - Licenze d'uso per software	0,00	8.333,00	5.527,00	13.860,00	13.860,00
		<u>1.03.02.07.999. - Altre spese sostenute per utilizzo di beni</u> Allestimento e manutenzione di osservatori e siti delle reti	0,00	24.120,00	-6.795,00	17.325,00	17.325,00
1.03.02.07.999.01.		TOTALE 1.03.02.07.999. - Altre spese sostenute per	0,00	24.120,00	-6.795,00	17.325,00	17.325,00
		<u>TOTALE 1.03.02.07. - Utilizzo di beni di terzi</u>	0,00	34.253,00	-3.068,00	31.185,00	31.185,00



Istituto Nazionale di Geofisica e Vulcanologia PREVENTIVO FINANZIARIO GESTIONALE - Esercizio 2018

PARTE II - USCITE

Codice	Codice alternativo	Denominazione	Residui passivi presunti alla fine dell'anno in corso (iniziali 2018)	Previsioni iniziali dell'anno in corso (2017)	Variazioni	Previsioni di competenza per l'anno 2018	Previsioni di cassa per l'anno 2018
1.03.02.10.001.		1.03.02.10. - Consulenze <u>1.03.02.10.001. - Incarichi libero professionali di studi.</u> Incarichi libero professionali di studi, ricerca e consulenza TOTALE 1.03.02.10.001. - Incarichi libero professionali TOTALE 1.03.02.10. - Consulenze	0,00	7.920,00	5.940,00	13.860,00	13.860,00
1.03.02.13.004.		1.03.02.13. - Servizi ausiliari per il funzionamento dell'ente <u>1.03.02.13.004. - Stampa e rilegatura</u> Stampa e rilegatura TOTALE 1.03.02.13.004. - Stampa e rilegatura TOTALE 1.03.02.13. - Servizi ausiliari per il funzionamento	0,00	7.920,00	-7.920,00	0,00	0,00
1.03.02.14.002.		1.03.02.14. - Servizi di ristorazione <u>1.03.02.14.002. - Servizio mense personale civile</u> Servizio mense personale civile TOTALE 1.03.02.14.002. - Servizio mense personale TOTALE 1.03.02.14. - Servizi di ristorazione	0,00	0,00	0,00	0,00	0,00
1.03.02.16.002.		1.03.02.16. - Servizi amministrativi <u>1.03.02.16.002. - Spese postali</u> Spese postali TOTALE 1.03.02.16.002. - Spese postali TOTALE 1.03.02.16. - Servizi amministrativi	0,00	0,00	0,00	0,00	0,00
1.03.02.17.001.		1.03.02.17. - Servizi finanziari <u>1.03.02.17.001. - Commissioni per servizi finanziari</u> Commissioni per servizi finanziari	0,00	180,00	-180,00	0,00	0,00



Istituto Nazionale di Geofisica e Vulcanologia PREVENTIVO FINANZIARIO GESTIONALE - Esercizio 2018

PARTE II - USCITE

Codice	Codice alternativo	Denominazione	Residui passivi presunti alla fine dell'anno in corso (iniziali 2018)	Previsioni iniziali dell'anno in corso (2017)	Variazioni	Previsioni di competenza per l'anno 2018	Previsioni di cassa per l'anno 2018
		TOTALE 1.03.02.17.001. - Commissioni per servizi	0,00	180,00	-180,00	0,00	0,00
		TOTALE 1.03.02.17. - Servizi finanziari	0,00	180,00	-180,00	0,00	0,00
		1.03.02.99. - Altri servizi					
		<u>1.03.02.99.999. - Altri servizi diversi n.a.c.</u>					
		Spese per Progetti/Convenzioni - Altre spese	0,00	0,00	10.000,00	10.000,00	10.000,00
		TOTALE 1.03.02.99.999. - Altri servizi diversi n.a.c.	0,00	0,00	10.000,00	10.000,00	10.000,00
		<u>TOTALE 1.03.02.99. - Altri servizi</u>	<u>0,00</u>	<u>0,00</u>	<u>10.000,00</u>	<u>10.000,00</u>	<u>10.000,00</u>
		<u>TOTALE 1.03.02. - Acquisto di servizi</u>	<u>0,00</u>	<u>102.493,00</u>	<u>-4.058,00</u>	<u>98.435,00</u>	<u>98.435,00</u>
		<u>TOTALE 1.03. - Acquisto di beni e servizi</u>	<u>0,00</u>	<u>126.613,00</u>	<u>5.527,00</u>	<u>132.140,00</u>	<u>132.140,00</u>
		TOTALE 1.07. - ROMA 2	0,00	126.613,00	5.527,00	132.140,00	132.140,00
		1.08. - CNT					
		1. - Spese correnti					
		<u>1.01. - Redditi da lavoro dipendente</u>					
		1.01.01. - Retribuzioni lorde					
		1.01.01.02. - Altre spese per il personale					
		1.01.01.02.999. - Altre spese per il personale n.a.c.	0,00	0,00	0,00	0,00	0,00
		Spese per Progetti/Convenzioni - Spese di personale	0,00	0,00	0,00	0,00	0,00
		TOTALE 1.01.01.02.999. - Altre spese per il personale	0,00	0,00	0,00	0,00	0,00
		<u>TOTALE 1.01.01.02. - Altre spese per il personale</u>	<u>0,00</u>	<u>0,00</u>	<u>0,00</u>	<u>0,00</u>	<u>0,00</u>
		<u>TOTALE 1.01.01. - Retribuzioni lorde</u>	<u>0,00</u>	<u>0,00</u>	<u>0,00</u>	<u>0,00</u>	<u>0,00</u>
		<u>TOTALE 1.01. - Redditi da lavoro dipendente</u>	<u>0,00</u>	<u>0,00</u>	<u>0,00</u>	<u>0,00</u>	<u>0,00</u>
		<u>1.03. - Acquisto di beni e servizi</u>					
		1.03.01. - Acquisto di beni					



Istituto Nazionale di Geofisica e Vulcanologia PREVENTIVO FINANZIARIO GESTIONALE - Esercizio 2018

PARTE II - USCITE

Codice	Codice alternativo	Denominazione	Residui passivi presunti alla fine dell'anno in corso (iniziali 2018)	Previsioni iniziali dell'anno in corso (2017)	Variazioni	Previsioni di competenza per l'anno 2018	Previsioni di cassa per l'anno 2018
1.03.01.01.002.		1.03.01.01. - Giornali, riviste e pubblicazioni <u>1.03.01.01.002. - Pubblicazioni</u> Pubblicazioni TOTALE 1.03.01.01. - Giornali, riviste e pubblicazioni	0,00 0,00	0,00 0,00	22.365,00 22.365,00	22.365,00 22.365,00	22.365,00 22.365,00
1.03.01.02.001.		1.03.01.02. - Altri beni di consumo <u>1.03.01.02.001. - Carta, cancelleria e stampati</u> Carta, cancelleria e stampati TOTALE 1.03.01.02.001. - Carta, cancelleria e stampati	0,00 0,00	3.780,00 3.780,00	-3.780,00 -3.780,00	0,00 0,00	0,00 0,00
1.03.01.02.008.		1.03.01.02.008. - Strumenti tecnico-specialistici non Strumenti tecnico-specialistici non sanitari TOTALE 1.03.01.02.008. - Strumenti tecnico-specialistici	0,00 0,00	18.720,00 18.720,00	-17.145,00 -17.145,00	1.575,00 1.575,00	1.575,00 1.575,00
1.03.01.02.999.01.		1.03.01.02.999. - Altri beni e materiali di consumo n.a.c. Spese per Progetti/Convenzioni - Beni e materiali di consumo TOTALE 1.03.01.02.999. - Altri beni e materiali di	0,00 0,00	0,00 0,00	8.190,00 8.190,00	8.190,00 8.190,00	8.190,00 8.190,00
		TOTALE 1.03.01.02.002. - Indennità di missione e di trasferta	0,00 0,00	22.500,00 22.500,00	-12.735,00 -12.735,00	9.765,00 9.765,00	9.765,00 9.765,00
1.03.02.002.01.		1.03.02. - Acquisto di servizi 1.03.02.02. - Rappresentanza, organizzazione eventi, pubblicità e servizi per trasferta	0,00 0,00	64.000,00 64.000,00	-2.500,00 -2.500,00	61.500,00 61.500,00	61.500,00 61.500,00
1.03.02.02.002.02.		1.03.02.02.002. - Indennità di missione e di trasferta Spese per Progetti/Convenzioni - Indennità di missione e di trasferta Indennità di missione e di trasferta	0,00 0,00	45.000,00 45.000,00	-13.500,00 -13.500,00	31.500,00 31.500,00	31.500,00 31.500,00



Istituto Nazionale di Geofisica e Vulcanologia PREVENTIVO FINANZIARIO GESTIONALE - Esercizio 2018

PARTE II - USCITE

Codice	Codice alternativo	Denominazione	Residui passivi presunti alla fine dell'anno in corso (iniziali 2018)	Previsioni iniziali dell'anno in corso (2017)	Variazioni	Previsioni di competenza per l'anno 2018	Previsioni di cassa per l'anno 2018
1.03.02.02.005.		TOTALE 1.03.02.02.002. - Indennità di missione e di <u>1.03.02.02.005. - Organizzazione manifestazioni e</u> Organizzazione manifestazioni e convegni	0,00	109.000,00	-16.000,00	93.000,00	93.000,00
		TOTALE 1.03.02.02.005. - Organizzazione manifestazioni <u>TOTALE 1.03.02.02. - Rappresentanza organizzativa.</u>	0,00	1.440,00	-1.440,00	0,00	0,00
		1.03.02.07. - Utilizzo di beni di terzi	0,00	1.440,00	-1.440,00	0,00	0,00
1.03.02.07.002.		<u>1.03.02.07.002. - Noleggi di mezzi di trasporto</u> Noleggi di mezzi di trasporto	0,00	612,00	-612,00	0,00	0,00
		TOTALE 1.03.02.07.002. - Noleggi di mezzi di trasporto	0,00	612,00	-612,00	0,00	0,00
1.03.02.07.004.		<u>1.03.02.07.004. - Noleggi di hardware</u> Noleggi di hardware	0,00	9.000,00	-9.000,00	0,00	0,00
		TOTALE 1.03.02.07.004. - Noleggi di hardware	0,00	9.000,00	-9.000,00	0,00	0,00
1.03.02.07.006.		<u>1.03.02.07.006. - Licenze d'uso per software</u> Licenze d'uso per software	0,00	12.847,00	-247,00	12.600,00	12.600,00
		TOTALE 1.03.02.07.006. - Licenze d'uso per software	0,00	12.847,00	-247,00	12.600,00	12.600,00
1.03.02.07.999.01.		<u>1.03.02.07.999. - Altre spese sostenute per utilizzo di beni</u> Allestimento e manutenzione di osservatori e siti delle reti	0,00	32.400,00	-32.400,00	0,00	0,00
		TOTALE 1.03.02.07.999. - Altre spese sostenute per <u>TOTALE 1.03.02.07. - Utilizzo di beni di terzi</u>	0,00	32.400,00	-32.400,00	0,00	0,00
		1.03.02.10. - Consulenze	0,00	54.859,00	-42.259,00	12.600,00	12.600,00
1.03.02.10.001.		<u>1.03.02.10.001. - Incarichi libero professionali di studi.</u> Incarichi libero professionali di studi, ricerca e consulenza	0,00	5.508,00	-783,00	4.725,00	4.725,00
		TOTALE 1.03.02.10.001. - Incarichi libero professionali <u>TOTALE 1.03.02.10. - Consulenze</u>	0,00	5.508,00	-783,00	4.725,00	4.725,00



Istituto Nazionale di Geofisica e Vulcanologia PREVENTIVO FINANZIARIO GESTIONALE - Esercizio 2018

PARTE II - USCITE

Codice	Codice alternativo	Denominazione	Residui passivi presunti alla fine dell'anno in corso (iniziali 2018)	Previsioni iniziali dell'anno in corso (2017)	Variazioni	Previsioni di competenza per l'anno 2018	Previsioni di cassa per l'anno 2018
1.03.02.11.001.		1.03.02.11. - Prestazioni professionali e specialistiche <u>1.03.02.11.001. - Interpretariato e traduzioni</u> Interpretariato e traduzioni TOTALE 1.03.02.11.001. - Interpretariato e traduzioni	0,00 0,00	0,00 0,00	0,00 0,00	0,00 0,00	0,00 0,00
		<u>TOTALE 1.03.02.11. - Prestazioni professionali e</u>	0,00	0,00	0,00	0,00	0,00
1.03.02.13.003.		1.03.02.13. - Servizi ausiliari per il funzionamento dell'ente <u>1.03.02.13.003. - Trasporti, traslochi e facchinaggio</u> Trasporti, traslochi e facchinaggio TOTALE 1.03.02.13.003. - Trasporti, traslochi e	0,00 0,00	0,00 0,00	0,00 0,00	0,00 0,00	0,00 0,00
1.03.02.13.004.		<u>1.03.02.13.004. - Stampa e rilegatura</u> Stampa e rilegatura TOTALE 1.03.02.13.004. - Stampa e rilegatura	0,00 0,00	4.320,00 4.320,00	-4.320,00 -4.320,00	0,00 0,00	0,00 0,00
		<u>TOTALE 1.03.02.13. - Servizi ausiliari per il funzionamento</u>	0,00	4.320,00	-4.320,00	0,00	0,00
1.03.02.14.002.		1.03.02.14. - Servizi di ristorazione <u>1.03.02.14.002. - Servizio mense personale civile</u> Servizio mense personale civile TOTALE 1.03.02.14.002. - Servizio mense personale	0,00 0,00	0,00 0,00	0,00 0,00	0,00 0,00	0,00 0,00
		<u>TOTALE 1.03.02.14. - Servizi di ristorazione</u>	0,00	0,00	0,00	0,00	0,00
1.03.02.17.001.		1.03.02.17. - Servizi finanziari <u>1.03.02.17.001. - Commissioni per servizi finanziari</u> Commissioni per servizi finanziari TOTALE 1.03.02.17.001. - Commissioni per servizi	0,00 0,00	234,00 234,00	-234,00 -234,00	0,00 0,00	0,00 0,00
		<u>TOTALE 1.03.02.17. - Servizi finanziari</u>	0,00	234,00	-234,00	0,00	0,00



Istituto Nazionale di Geofisica e Vulcanologia PREVENTIVO FINANZIARIO GESTIONALE - Esercizio 2018

PARTE II - USCITE

Codice	Codice alternativo	Denominazione	Residui passivi presunti alla fine dell'anno in corso (iniziali 2018)	Previsioni iniziali dell'anno in corso (2017)	Variazioni	Previsioni di competenza per l'anno 2018	Previsioni di cassa per l'anno 2018
1.03.02.99.999.01.		1.03.02.99. - Altri servizi					
1.03.02.99.999.02.		<u>1.03.02.99.999. - Altri servizi diversi n.a.c.</u> Spese per Progetti/Convenzioni - Altre spese Altri servizi diversi n.a.c.	0,00 0,00 0,00	0,00 0,00 0,00	238.830,00 0,00 238.830,00	238.830,00 0,00 238.830,00	238.830,00 0,00 238.830,00
		TOTALE 1.03.02.99.999. - Altri servizi diversi n.a.c.	0,00	0,00	238.830,00	238.830,00	238.830,00
		TOTALE 1.03.02.99. - Altri servizi	0,00	175.361,00	173.794,00	349.155,00	349.155,00
		TOTALE 1.03.02. - Acquisto di servizi	0,00	197.861,00	183.424,00	381.285,00	381.285,00
		<u>1.10. - Altre spese correnti</u>					
		1.10.04. - Premi di assicurazione					
		1.10.04.01. - Premi di assicurazione contro i danni					
1.10.04.01.999.		<u>1.10.04.01.999. - Altri premi di assicurazione contro i</u> Altri premi di assicurazione contro i danni	0,00	0,00	0,00	0,00	0,00
		TOTALE 1.10.04.01.999. - Altri premi di assicurazione	0,00	0,00	0,00	0,00	0,00
		TOTALE 1.10.04.01. - Premi di assicurazione contro i	0,00	0,00	0,00	0,00	0,00
		TOTALE 1.10.04. - Premi di assicurazione	0,00	0,00	0,00	0,00	0,00
		<u>TOTALE 1.10. - Altre spese correnti</u>	0,00	0,00	0,00	0,00	0,00
		TOTALE 1.08. - CNT	0,00	197.861,00	183.424,00	381.285,00	381.285,00
		1.09. - BOLOGNA					
		1. - Spese correnti					
		<u>1.01. - Redditi da lavoro dipendente</u>					
		1.01.01. - Retribuzioni lorde					
		1.01.01.02. - Altre spese per il personale					



Istituto Nazionale di Geofisica e Vulcanologia PREVENTIVO FINANZIARIO GESTIONALE - ESERCIZIO 2018

PARTE II - USCITE

Codice	Codice alternativo	Denominazione	Residui passivi presunti alla fine dell'anno in corso (iniziali 2018)	Previsioni iniziali dell'anno in corso (2017)	Variazioni	Previsioni di competenza per l'anno 2018	Previsioni di cassa per l'anno 2018
1.01.01.02.999.02.		1.01.01.02.999. - Altre spese per il personale n.a.c. Borse di studio, assegni di ricerca e corsi di dottorato TOTALE 1.01.01.02.999. - Altre spese per il personale TOTALE 1.01.01.02. - Altre spese per il personale	0,00 0,00 0,00	0,00 0,00 0,00	0,00 0,00 0,00	0,00 0,00 0,00	0,00 0,00 0,00
		TOTALE 1.01.01. - Retribuzioni lorde	0,00	0,00	0,00	0,00	0,00
		TOTALE 1.01. - Redditi da lavoro dipendente	0,00	0,00	0,00	0,00	0,00
		1.03. - Acquisto di beni e servizi					
		1.03.01. - Acquisto di beni					
		1.03.01.01. - Giornali, riviste e pubblicazioni					
1.03.01.01.002.		1.03.01.01.002. - Pubblicazioni Pubblicazioni	0,00 0,00	720,00 720,00	13.140,00 13.140,00	13.860,00 13.860,00	13.860,00 13.860,00
		TOTALE 1.03.01.01.002. - Pubblicazioni	0,00	720,00	13.140,00	13.860,00	13.860,00
		TOTALE 1.03.01.01. - Giornali, riviste e pubblicazioni	0,00	720,00	13.140,00	13.860,00	13.860,00
		1.03.01.02. - Altri beni di consumo					
1.03.01.02.001.		1.03.01.02.001. - Carta, cancelleria e stampati Carta, cancelleria e stampati	0,00 0,00	5.040,00 5.040,00	-4.095,00 -4.095,00	945,00 945,00	945,00 945,00
		TOTALE 1.03.01.02.001. - Carta, cancelleria e stampati	0,00	5.040,00	-4.095,00	945,00	945,00
1.03.01.02.008.		1.03.01.02.008. - Strumenti tecnico-specialistici non Strumenti tecnico-specialistici non sanitari	0,00 0,00	1.800,00 1.800,00	-162,00 -162,00	1.638,00 1.638,00	1.638,00 1.638,00
		TOTALE 1.03.01.02.008. - Strumenti tecnico-specialistici	0,00	1.800,00	-162,00	1.638,00	1.638,00
1.03.01.02.999.01.		1.03.01.02.999. - Altri beni e materiali di consumo n.a.c. Spese per Progetti/Convenzioni - Beni e materiali di consumo	0,00	0,00	0,00	0,00	0,00
1.03.01.02.999.02.		Altri beni e materiali di consumo n.a.c.	0,00	0,00	0,00	0,00	0,00



Istituto Nazionale di Geofisica e Vulcanologia PREVENTIVO FINANZIARIO GESTIONALE - Esercizio 2018

PARTE II - USCITE

Codice	Codice alternativo	Denominazione	Residui passivi presunti alla fine dell'anno in corso (iniziali 2018)	Previsioni iniziali dell'anno in corso (2017)	Variazioni	Previsioni di competenza per l'anno 2018	Previsioni di cassa per l'anno 2018
		TOTALE 1.03.01.02.999. - Altri beni e materiali di consumo	0,00	0,00	0,00	0,00	0,00
		<u>TOTALE 1.03.01.02. - Altri beni di consumo</u>	0,00	6.840,00	-4.257,00	2.583,00	2.583,00
		<u>TOTALE 1.03.01. - Acquisto di beni</u>	0,00	7.560,00	8.883,00	16.443,00	16.443,00
		<i>1.03.02. - Acquisto di servizi</i>					
		1.03.02.02. - Rappresentanza, organizzazione eventi, pubblicità e servizi per trasferta					
		<u>1.03.02.02.002. - Indennità di missione e di trasferta</u>	0,00	3.000,00	14.600,00	17.600,00	17.600,00
		Spese per Progetti/Convenzioni - Indennità di missione e di trasferta	0,00	20.000,00	-3.620,00	16.380,00	16.380,00
		Indennità di missione e di trasferta	0,00	23.000,00	10.980,00	33.980,00	33.980,00
		TOTALE 1.03.02.02.002. - Indennità di missione e di					
		<u>1.03.02.02.005. - Organizzazione manifestazioni e</u>	0,00	720,00	-720,00	0,00	0,00
		Organizzazione manifestazioni e convegni	0,00	720,00	-720,00	0,00	0,00
		TOTALE 1.03.02.02.005. - Organizzazione manifestazioni					
		<u>1.03.02.02.999. - Altre spese di rappresentanza, relazioni</u>	0,00	5.362,00	-5.362,00	0,00	0,00
		Altre spese di rappresentanza, relazioni pubbliche, convegni e mostre, pubblicità n.a.c	0,00	5.362,00	-5.362,00	0,00	0,00
		TOTALE 1.03.02.02.999. - Altre spese di	0,00	29.082,00	4.898,00	33.980,00	33.980,00
		<u>TOTALE 1.03.02.02. - Rappresentanza, organizzazione</u>					
		1.03.02.07. - Utilizzo di beni di terzi					
		<u>1.03.02.07.002. - Noleggi di mezzi di trasporto</u>	0,00	180,00	-180,00	0,00	0,00
		Noleggi di mezzi di trasporto	0,00	180,00	-180,00	0,00	0,00
		TOTALE 1.03.02.07.002. - Noleggi di mezzi di trasporto					
		<u>1.03.02.07.004. - Noleggi di hardware</u>	0,00	1.800,00	1.350,00	3.150,00	3.150,00
		Noleggi di hardware					



Istituto Nazionale di Geofisica e Vulcanologia PREVENTIVO FINANZIARIO GESTIONALE - Esercizio 2018

PARTE II - USCITE

Codice	Codice alternativo	Denominazione	Residui passivi presunti alla fine dell'anno in corso (iniziali 2018)	Previsioni iniziali dell'anno in corso (2017)	Variazioni	Previsioni di competenza per l'anno 2018	Previsioni di cassa per l'anno 2018
1.03.02.07.006.		TOTALE 1.03.02.07.004. - Noleggi di hardware 1.03.02.07.006. - Licenze d'uso per software Licenze d'uso per software	0,00	1.800,00	1.350,00	3.150,00	3.150,00
		TOTALE 1.03.02.07.006. - Licenze d'uso per software TOTALE 1.03.02.07. - Utilizzo di beni di terzi	0,00	9.138,00	312,00	9.450,00	9.450,00
1.03.02.09.004.		1.03.02.09. - Manutenzione ordinaria e riparazioni 1.03.02.09.004. - Manutenzione ordinaria e riparazioni di Manutenzione ordinaria e riparazioni di impianti e macchinari	0,00	14.618,00	7.432,00	22.050,00	22.050,00
		TOTALE 1.03.02.09.004. - Manutenzione ordinaria e TOTALE 1.03.02.09. - Manutenzione ordinaria e	0,00	14.618,00	7.432,00	22.050,00	22.050,00
1.03.02.10.001.		1.03.02.10. - Consulenze 1.03.02.10.001. - Incarichi libero professionali di studi. Incarichi libero professionali di studi, ricerca e consulenza	0,00	360,00	-360,00	0,00	0,00
		TOTALE 1.03.02.10.001. - Incarichi libero professionali TOTALE 1.03.02.10. - Consulenze	0,00	360,00	-360,00	0,00	0,00
1.03.02.13.004.		1.03.02.13. - Servizi ausiliari per il funzionamento dell'ente 1.03.02.13.004. - Stampa e rilegatura Stampa e rilegatura	0,00	2.520,00	-2.520,00	0,00	0,00
		TOTALE 1.03.02.13.004. - Stampa e rilegatura 1.03.02.13.999. - Altri servizi ausiliari n.a.c. Servizi Integrati	0,00	2.520,00	-2.520,00	0,00	0,00
1.03.02.13.999.01.		TOTALE 1.03.02.13.999. - Altri servizi ausiliari n.a.c.	0,00	0,00	0,00	0,00	0,00



Istituto Nazionale di Geofisica e Vulcanologia PREVENTIVO FINANZIARIO GESTIONALE - Esercizio 2018

PARTE II - USCITE

Codice	Codice alternativo	Denominazione	Residui passivi presunti alla fine dell'anno in corso (iniziali 2018)	Previsioni iniziali dell'anno in corso (2017)	Variazioni	Previsioni di competenza per l'anno 2018	Previsioni di cassa per l'anno 2018
		<u>TOTALE 1.03.02.13. - Servizi ausiliari per il funzionamento</u>	0,00	2.520,00	-2.520,00	0,00	0,00
		1.03.02.17. - Servizi finanziari					
		1.03.02.17.001. - Commissioni per servizi finanziari	0,00	72,00	-72,00	0,00	0,00
		Commissioni per servizi finanziari	0,00	72,00	-72,00	0,00	0,00
		TOTALE 1.03.02.17.001. - Commissioni per servizi	0,00	72,00	-72,00	0,00	0,00
		<u>TOTALE 1.03.02.17. - Servizi finanziari</u>					
		1.03.02.99. - Altri servizi					
		1.03.02.99.999. - Altri servizi diversi n.a.c.	0,00	0,00	22.600,00	22.600,00	22.600,00
		Spese per Progetti/Convenzioni - Altre spese	0,00	0,00	22.600,00	22.600,00	22.600,00
		TOTALE 1.03.02.99.999. - Altri servizi diversi n.a.c.	0,00	0,00	22.600,00	22.600,00	22.600,00
		<u>TOTALE 1.03.02.99. - Altri servizi</u>	0,00	57.770,00	33.460,00	91.230,00	91.230,00
		<u>TOTALE 1.03.02. - Acquisto di servizi</u>	0,00	65.330,00	42.343,00	107.673,00	107.673,00
		<u>TOTALE 1.03. - Acquisto di beni e servizi</u>	0,00	65.330,00	42.343,00	107.673,00	107.673,00
		TOTALE 1.09. - BOLOGNA					
		1.10. - PISA					
		1. - Spese correnti					
		<u>1.01. - Redditi da lavoro dipendente</u>					
		1.01.01. - Retribuzioni lorde					
		1.01.01.02. - Altre spese per il personale					
		<u>1.01.01.02.999. - Altre spese per il personale n.a.c.</u>	0,00	0,00	0,00	0,00	0,00
		Spese per Progetti/Convenzioni - Spese di personale	0,00	0,00	0,00	0,00	0,00
		TOTALE 1.01.01.02.999. - Altre spese per il personale	0,00	0,00	0,00	0,00	0,00
		<u>TOTALE 1.01.01.02. - Altre spese per il personale</u>	0,00	0,00	0,00	0,00	0,00



Istituto Nazionale di Geofisica e Vulcanologia PREVENTIVO FINANZIARIO GESTIONALE - Esercizio 2018

PARTE II - USCITE

Codice	Codice alternativo	Denominazione	Residui passivi presunti alla fine dell'anno in corso (iniziali 2018)	Previsioni iniziali dell'anno in corso (2017)	Variazioni	Previsioni di competenza per l'anno 2018	Previsioni di cassa per l'anno 2018
		TOTALE 1.01.01. - Retribuzioni lorde	0,00	0,00	0,00	0,00	0,00
		TOTALE 1.01. - Redditi da lavoro dipendente	0,00	0,00	0,00	0,00	0,00
		<u>1.03. - Acquisto di beni e servizi</u>					
		1.03.01. - Acquisto di beni					
		1.03.01.01. - Giornali, riviste e pubblicazioni	0,00	0,00	10.080,00	10.080,00	10.080,00
1.03.01.01.002.		<u>1.03.01.01.002. - Pubblicazioni</u> Pubblicazioni	0,00	0,00	10.080,00	10.080,00	10.080,00
		TOTALE 1.03.01.01.002. - Pubblicazioni	0,00	0,00	10.080,00	10.080,00	10.080,00
		<u>TOTALE 1.03.01.01. - Giornali, riviste e pubblicazioni</u>					
		1.03.01.02. - Altri beni di consumo					
		<u>1.03.01.02.001. - Carta, cancelleria e stampati</u> Carta, cancelleria e stampati	0,00	1.692,00	-747,00	945,00	945,00
1.03.01.02.001.		TOTALE 1.03.01.02.001. - Carta, cancelleria e stampati	0,00	1.692,00	-747,00	945,00	945,00
		<u>1.03.01.02.008. - Strumenti tecnico-specialistici non</u> Strumenti tecnico-specialistici non sanitari	0,00	6.264,00	2.556,00	8.820,00	8.820,00
1.03.01.02.008.		TOTALE 1.03.01.02.008. - Strumenti tecnico-specialistici	0,00	6.264,00	2.556,00	8.820,00	8.820,00
		<u>1.03.01.02.999. - Altri beni e materiali di consumo n.a.c.</u> Spese per Progetti/Convenzioni - Beni e materiali di consumo	0,00	0,00	0,00	0,00	0,00
1.03.01.02.999.01.		Altri beni e materiali di consumo n.a.c.	0,00	0,00	0,00	0,00	0,00
1.03.01.02.999.02.		TOTALE 1.03.01.02.999. - Altri beni e materiali di	0,00	0,00	0,00	0,00	0,00
		TOTALE 1.03.01.02. - Altri beni di consumo	0,00	7.956,00	1.809,00	9.765,00	9.765,00
		TOTALE 1.03.01. - Acquisto di beni	0,00	7.956,00	11.889,00	19.845,00	19.845,00
		<u>1.03.02. - Acquisto di servizi</u>					



Istituto Nazionale di Geofisica e Vulcanologia PREVENTIVO FINANZIARIO GESTIONALE - Esercizio 2018

PARTE II - USCITE

Codice	Codice alternativo	Denominazione	Residui passivi presunti alla fine dell'anno in corso (iniziali 2018)	Previsioni iniziali dell'anno in corso (2017)	Variazioni	Previsioni di competenza per l'anno 2018	Previsioni di cassa per l'anno 2018
1.03.02.02.002.01.		1.03.02.02. - Rappresentanza, organizzazione eventi, pubblicità e servizi per trasferta	0,00	3.000,00	5.150,00	8.150,00	8.150,00
1.03.02.02.002.02.		<u>1.03.02.02.002. - Indennità di missione e di trasferta</u> Spese per Progetti/Convenzioni - Indennità di missione e di trasferta Indennità di missione e di trasferta TOTALE 1.03.02.02.002. - Indennità di missione e di	0,00	17.000,00	-5.660,00	11.340,00	11.340,00
1.03.02.02.999.		<u>1.03.02.02.999. - Altre spese di rappresentanza, relazioni</u> Altre spese di rappresentanza, relazioni pubbliche, convegni e mostre, pubblicità n.a.c. TOTALE 1.03.02.02.999. - Altre spese di	0,00	1.620,00	-1.620,00	0,00	0,00
		TOTALE 1.03.02.02. - Rappresentanza, organizzazione	0,00	21.620,00	-2.130,00	19.490,00	19.490,00
1.03.02.07.002.		1.03.02.07. - Utilizzo di beni di terzi					
		<u>1.03.02.07.002. - Noleggi di mezzi di trasporto</u> Noleggi di mezzi di trasporto TOTALE 1.03.02.07.002. - Noleggi di mezzi di trasporto	0,00	41,00	-41,00	0,00	0,00
1.03.02.07.004.		<u>1.03.02.07.004. - Noleggi di hardware</u> Noleggi di hardware TOTALE 1.03.02.07.004. - Noleggi di hardware	0,00	7.920,00	-2.880,00	5.040,00	5.040,00
1.03.02.07.006.		<u>1.03.02.07.006. - Licenze d'uso per software</u> Licenze d'uso per software TOTALE 1.03.02.07.006. - Licenze d'uso per software	0,00	2.327,00	1.453,00	3.780,00	3.780,00
1.03.02.07.999.01.		<u>1.03.02.07.999. - Altre spese sostenute per utilizzo di beni</u> Allattamento e manutenzione di osservatori e siti delle reti TOTALE 1.03.02.07.999. - Altre spese sostenute per	0,00	432,00	-432,00	0,00	0,00
		TOTALE 1.03.02.07. - Altre spese sostenute per	0,00	432,00	-432,00	0,00	0,00



Istituto Nazionale di Geofisica e Vulcanologia PREVENTIVO FINANZIARIO GESTIONALE - Esercizio 2018

PARTE II - USCITE

Codice	Codice alternativo	Denominazione	Residui passivi presunti alla fine dell'anno in corso (iniziali 2018)	Previsioni iniziali dell'anno in corso (2017)	Variazioni	Previsioni di competenza per l'anno 2018	Previsioni di cassa per l'anno 2018
		TOTALE 1.03.02.07. - Utilizzo di beni di terzi	0,00	10.720,00	-1.900,00	8.820,00	8.820,00
1.03.02.09.001.		1.03.02.09. - Manutenzione ordinaria e riparazioni					
		<u>1.03.02.09.001. - Manutenzione ordinaria e riparazioni di</u>					
		Manutenzione ordinaria e riparazioni di mezzi di trasporto ad uso civile, di sicurezza e ordine pubblico	0,00	0,00	0,00	0,00	0,00
		TOTALE 1.03.02.09.001. - Manutenzione ordinaria e	0,00	0,00	0,00	0,00	0,00
1.03.02.09.004.		<u>1.03.02.09.004. - Manutenzione ordinaria e riparazioni di</u>	0,00	7.920,00	9.090,00	17.010,00	17.010,00
		Manutenzione ordinaria e riparazioni di impianti e macchinari					
		TOTALE 1.03.02.09.004. - Manutenzione ordinaria e	0,00	7.920,00	9.090,00	17.010,00	17.010,00
		TOTALE 1.03.02.09. - Manutenzione ordinaria e	0,00	7.920,00	9.090,00	17.010,00	17.010,00
1.03.02.10.001.		1.03.02.10. - Consulenze					
		<u>1.03.02.10.001. - Incarichi libero professionali di studi.</u>	0,00	720,00	8.730,00	9.450,00	9.450,00
		Incarichi libero professionali di studi, ricerca e consulenza					
		TOTALE 1.03.02.10.001. - Incarichi libero professionali	0,00	720,00	8.730,00	9.450,00	9.450,00
		TOTALE 1.03.02.10. - Consulenze	0,00	720,00	8.730,00	9.450,00	9.450,00
1.03.02.13.004.		1.03.02.13. - Servizi ausiliari per il funzionamento dell'ente					
		<u>1.03.02.13.004. - Stampa e rilegatura</u>	0,00	1.296,00	-1.296,00	0,00	0,00
		Stampa e rilegatura					
		TOTALE 1.03.02.13.004. - Stampa e rilegatura	0,00	1.296,00	-1.296,00	0,00	0,00
1.03.02.13.999.01.		<u>1.03.02.13.999. - Altri servizi ausiliari n.a.c.</u>	0,00	0,00	0,00	0,00	0,00
		Servizi Integrati					
		TOTALE 1.03.02.13.999. - Altri servizi ausiliari n.a.c.	0,00	0,00	0,00	0,00	0,00



Istituto Nazionale di Geofisica e Vulcanologia PREVENTIVO FINANZIARIO GESTIONALE - Esercizio 2018

PARTE II - USCITE

Codice	Codice alternativo	Denominazione	Residui passivi presunti alla fine dell'anno in corso (iniziali 2018)	Previsioni iniziali dell'anno in corso (2017)	Variazioni	Previsioni di competenza per l'anno 2018	Previsioni di cassa per l'anno 2018
		<u>TOTALE 1.03.02.13. - Servizi ausiliari per il funzionamento</u>	0,00	1.296,00	-1.296,00	0,00	0,00
		1.03.02.16. - Servizi amministrativi					
		<u>1.03.02.16.002. - Spese postali</u>	0,00	0,00	0,00	0,00	0,00
		Spese postali	0,00	0,00	0,00	0,00	0,00
		TOTALE 1.03.02.16.002. - Spese postali	0,00	0,00	0,00	0,00	0,00
		<u>TOTALE 1.03.02.16. - Servizi amministrativi</u>	0,00	0,00	0,00	0,00	0,00
		1.03.02.17. - Servizi finanziari					
		<u>1.03.02.17.001. - Commissioni per servizi finanziari</u>	0,00	216,00	-216,00	0,00	0,00
		Commissioni per servizi finanziari	0,00	216,00	-216,00	0,00	0,00
		TOTALE 1.03.02.17.001. - Commissioni per servizi	0,00	216,00	-216,00	0,00	0,00
		<u>TOTALE 1.03.02.17. - Servizi finanziari</u>	0,00	216,00	-216,00	0,00	0,00
		1.03.02.99. - Altri servizi					
		<u>1.03.02.99.999. - Altri servizi diversi n.a.c.</u>	0,00	0,00	24.095,00	24.095,00	24.095,00
		Spese per Progetti/Convenzioni - Altre spese	0,00	0,00	0,00	0,00	0,00
		Altri servizi diversi n.a.c.	0,00	0,00	0,00	0,00	0,00
		TOTALE 1.03.02.99.999. - Altri servizi diversi n.a.c.	0,00	0,00	24.095,00	24.095,00	24.095,00
		<u>TOTALE 1.03.02.99. - Altri servizi</u>	0,00	0,00	24.095,00	24.095,00	24.095,00
		<u>TOTALE 1.03.02. - Acquisto di servizi</u>	0,00	42.492,00	36.373,00	78.865,00	78.865,00
		<u>TOTALE 1.03. - Acquisto di beni e servizi</u>	0,00	50.448,00	48.262,00	98.710,00	98.710,00
		<u>1.10. - Altre spese correnti</u>					
		1.10.04. - Premi di assicurazione					
		1.10.04.01. - Premi di assicurazione contro i danni					
		<u>1.10.04.01.999. - Altri premi di assicurazione contro i</u>					



**Istituto Nazionale di Geofisica e Vulcanologia
PREVENTIVO FINANZIARIO GESTIONALE - Esercizio 2018**

PARTE II - USCITE

Codice	Codice alternativo	Denominazione	Residui passivi presunti alla fine dell'anno in corso (iniziali 2018)	Previsioni iniziali dell'anno in corso (2017)	Variazioni	Previsioni di competenza per l'anno 2018	Previsioni di cassa per l'anno 2018
1.10.04.01.999.		Altri premi di assicurazione contro i danni TOTALE 1.10.04.01.999. - Altri premi di assicurazione <u>TOTALE 1.10.04.01. - Premi di assicurazione contro i</u> <u>TOTALE 1.10.04. - Premi di assicurazione</u> <u>TOTALE 1.10. - Altre spese correnti</u>	0,00 0,00 0,00 0,00 0,00	0,00 0,00 0,00 0,00 0,00	0,00 0,00 0,00 0,00 0,00	0,00 0,00 0,00 0,00 0,00	0,00 0,00 0,00 0,00 0,00
		TOTALE 1.10. - PISA	0,00	50.448,00	48.262,00	98.710,00	98.710,00
		<u>1.01. - AMMINISTRAZIONE CENTRALE</u>					
		2. - Spese in conto capitale					
		2.02. - Investimenti fissi lordi e acquisto di terreni					
		2.02.01. - Beni materiali					
		2.02.01.01. - Mezzi di trasporto ad uso civile, di sicurezza e ordine pubblico					
		2.02.01.01.001. - Mezzi di trasporto stradali	0,00	0,00	60.000,00	60.000,00	60.000,00
2.02.01.01.001.		Mezzi di trasporto stradali	0,00	0,00	60.000,00	60.000,00	60.000,00
		TOTALE 2.02.01.01.001. - Mezzi di trasporto stradali	0,00	0,00	60.000,00	60.000,00	60.000,00
		TOTALE 2.02.01.01. - Mezzi di trasporto ad uso civile, di	0,00	0,00	60.000,00	60.000,00	60.000,00
		2.02.01.03. - Mobili e arredi					
		2.02.01.03.999. - Mobili e arredi n.a.c.	0,00	32.000,00	0,00	32.000,00	32.000,00
2.02.01.03.999.		Mobili e arredi n.a.c.	0,00	32.000,00	0,00	32.000,00	32.000,00
		TOTALE 2.02.01.03.999. - Mobili e arredi n.a.c.	0,00	32.000,00	0,00	32.000,00	32.000,00
		TOTALE 2.02.01.03. - Mobili e arredi	0,00	32.000,00	0,00	32.000,00	32.000,00
		2.02.01.09. - Beni immobili					
		2.02.01.09.002. - Fabbricati ad uso commerciale e Fabbricati ad uso commerciale e istituzionale	0,00	2.060.000,00	65.000,00	2.125.000,00	2.125.000,00
2.02.01.09.002.		Fabbricati ad uso commerciale e istituzionale	0,00	2.060.000,00	65.000,00	2.125.000,00	2.125.000,00



Istituto Nazionale di Geofisica e Vulcanologia PREVENTIVO FINANZIARIO GESTIONALE - Esercizio 2018

PARTE II - USCITE

Codice	Codice alternativo	Denominazione	Residui passivi presunti alla fine dell'anno in corso (iniziali 2018)	Previsioni iniziali dell'anno in corso (2017)	Variazioni	Previsioni di competenza per l'anno 2018	Previsioni di cassa per l'anno 2018
		TOTALE 2.02.01.09.002. - Fabbricati ad uso	0,00	2.060.000,00	65.000,00	2.125.000,00	2.125.000,00
		<u>TOTALE 2.02.01.09. - Beni immobili</u>	0,00	2.060.000,00	65.000,00	2.125.000,00	2.125.000,00
2.02.01.99.001.		2.02.01.99. - Altri beni materiali					
		<u>2.02.01.99.001. - Materiale bibliografico</u>	0,00	21.000,00	1.500,00	22.500,00	22.500,00
		Materiale bibliografico					
		TOTALE 2.02.01.99.001. - Materiale bibliografico	0,00	21.000,00	1.500,00	22.500,00	22.500,00
2.02.01.99.999.01.		<u>2.02.01.99.999. - Altri beni materiali diversi</u>	0,00	0,00	0,00	0,00	0,00
		Spese per Progetti/Convenzioni - Materiale inventariabile					
2.02.01.99.999.02.		Acquisti di impianti, attrezzature e macchinari	0,00	397.500,00	75.500,00	473.000,00	473.000,00
		TOTALE 2.02.01.99.999. - Altri beni materiali diversi	0,00	397.500,00	75.500,00	473.000,00	473.000,00
		<u>TOTALE 2.02.01.99. - Altri beni materiali</u>	0,00	418.500,00	77.000,00	495.500,00	495.500,00
		<u>TOTALE 2.02.01. - Beni materiali</u>	0,00	2.510.500,00	202.000,00	2.712.500,00	2.712.500,00
		<u>TOTALE 2.02. - Investimenti fissi lordi e acquisto di terreni</u>	0,00	2.510.500,00	202.000,00	2.712.500,00	2.712.500,00
		TOTALE 1.01. - AMMINISTRAZIONE CENTRALE	0,00	2.510.500,00	202.000,00	2.712.500,00	2.712.500,00
		<u>1.02. - OSSERVATORIO VESUVIANO</u>					
		2. - Spese in conto capitale					
		<u>2.02. - Investimenti fissi lordi e acquisto di terreni</u>					
		<u>2.02.01. - Beni materiali</u>	0,00	0,00	0,00	0,00	0,00
2.02.01.09. - Beni immobili		2.02.01.09. - Beni immobili					
		<u>2.02.01.09.999. - Beni immobili n.a.c.</u>	0,00	0,00	0,00	0,00	0,00
		Beni immobili n.a.c.					
2.02.01.09.999.		TOTALE 2.02.01.09.999. - Beni immobili n.a.c.	0,00	0,00	0,00	0,00	0,00
		<u>TOTALE 2.02.01.09. - Beni immobili</u>	0,00	0,00	0,00	0,00	0,00



Istituto Nazionale di Geofisica e Vulcanologia PREVENTIVO FINANZIARIO GESTIONALE - Esercizio 2018

PARTE II - USCITE

Codice	Codice alternativo	Denominazione	Residui passivi presunti alla fine dell'anno in corso (iniziali 2018)	Previsioni iniziali dell'anno in corso (2017)	Variazioni	Previsioni di competenza per l'anno 2018	Previsioni di cassa per l'anno 2018
2.02.01.99.001.		2.02.01.99. - Altri beni materiali					
		<u>2.02.01.99.001. - Materiale bibliografico</u>	0,00	1.296,00	-1.296,00	0,00	0,00
		Materiale bibliografico	0,00	1.296,00	-1.296,00	0,00	0,00
		TOTALE 2.02.01.99.001. - Materiale bibliografico					
2.02.01.99.999.01.		<u>2.02.01.99.999. - Altri beni materiali diversi</u>	0,00	0,00	50.337,00	50.337,00	50.337,00
		Spese per Progetti/Convenzioni - Materiale inventariabile	0,00	30.780,00	-28.260,00	2.520,00	2.520,00
		Acquisti di impianti, attrezzature e macchinari	0,00	30.780,00	22.077,00	52.857,00	52.857,00
		TOTALE 2.02.01.99.999. - Altri beni materiali diversi	0,00	32.076,00	20.781,00	52.857,00	52.857,00
		<u>TOTALE 2.02.01.99. - Altri beni materiali</u>	0,00	32.076,00	20.781,00	52.857,00	52.857,00
		<u>TOTALE 2.02.01. - Beni materiali</u>	0,00	32.076,00	20.781,00	52.857,00	52.857,00
		<u>TOTALE 2.02. - Investimenti fissi lordi e acquisto di terreni</u>	0,00	32.076,00	20.781,00	52.857,00	52.857,00
		TOTALE 1.02. - OSSERVATORIO VESUVIANO	0,00	32.076,00	20.781,00	52.857,00	52.857,00
		1.03. - MILANO					
		2. - Spese in conto capitale					
		<u>2.02. - Investimenti fissi lordi e acquisto di terreni</u>	0,00	1.152,00	-1.152,00	0,00	0,00
		<u>2.02.01. - Beni materiali</u>	0,00	1.152,00	-1.152,00	0,00	0,00
		2.02.01.99. - Altri beni materiali					
		<u>2.02.01.99.001. - Materiale bibliografico</u>	0,00	1.152,00	-1.152,00	0,00	0,00
		Materiale bibliografico	0,00	1.152,00	-1.152,00	0,00	0,00
		TOTALE 2.02.01.99.001. - Materiale bibliografico					
		<u>2.02.01.99.999. - Altri beni materiali diversi</u>	0,00	0,00	0,00	0,00	0,00
		Spese per Progetti/Convenzioni - Materiale inventariabile	0,00	0,00	0,00	0,00	0,00
		Acquisti di impianti, attrezzature e macchinari	0,00	7.200,00	-2.160,00	5.040,00	5.040,00
		TOTALE 2.02.01.99.999. - Altri beni materiali diversi	0,00	7.200,00	-2.160,00	5.040,00	5.040,00
		TOTALE 2.02.01.99.999.01. - Altri beni materiali diversi	0,00	7.200,00	-2.160,00	5.040,00	5.040,00
		TOTALE 2.02.01.99.999.02. - Altri beni materiali diversi	0,00	7.200,00	-2.160,00	5.040,00	5.040,00



Istituto Nazionale di Geofisica e Vulcanologia PREVENTIVO FINANZIARIO GESTIONALE - Esercizio 2018

PARTE II - USCITE

Codice	Codice alternativo	Denominazione	Residui passivi presunti alla fine dell'anno in corso (iniziali 2018)	Previsioni iniziali dell'anno in corso (2017)	Variazioni	Previsioni di competenza per l'anno 2018	Previsioni di cassa per l'anno 2018
		TOTALE 2.02.01.99.999. - Altri beni materiali diversi	0,00	7.200,00	-2.160,00	5.040,00	5.040,00
		TOTALE 2.02.01.99. - Altri beni materiali	0,00	8.352,00	-3.312,00	5.040,00	5.040,00
		TOTALE 2.02.01. - Beni materiali	0,00	8.352,00	-3.312,00	5.040,00	5.040,00
		TOTALE 2.02. - Investimenti fissi lordi e acquisto di terreni	0,00	8.352,00	-3.312,00	5.040,00	5.040,00
		1.04. - PALERMO					
		2. - Spese in conto capitale					
		<u>2.02. - Investimenti fissi lordi e acquisto di terreni</u>					
		2.02.01. - Beni materiali					
		2.02.01.07. - Hardware					
2.02.01.07.999.		<u>2.02.01.07.999. - Hardware n.a.c.</u>	0,00	0,00	0,00	0,00	0,00
		Hardware n.a.c.	0,00	0,00	0,00	0,00	0,00
		TOTALE 2.02.01.07.999. - Hardware n.a.c.	0,00	0,00	0,00	0,00	0,00
		TOTALE 2.02.01.07. - Hardware	0,00	0,00	0,00	0,00	0,00
		2.02.01.99. - Altri beni materiali					
		2.02.01.99.001. - Materiale bibliografico	0,00	1.800,00	-1.800,00	0,00	0,00
2.02.01.99.001.		Materiale bibliografico	0,00	1.800,00	-1.800,00	0,00	0,00
		TOTALE 2.02.01.99.001. - Materiale bibliografico	0,00	1.800,00	-1.800,00	0,00	0,00
		<u>2.02.01.99.999. - Altri beni materiali diversi</u>					
2.02.01.99.999.01.		Spese per Progetti/Convenzioni - Materiale inventariabile	0,00	0,00	9.450,00	9.450,00	9.450,00
2.02.01.99.999.02.		Acquisti di impianti, attrezzature e macchinari	0,00	18.581,00	-16.061,00	2.520,00	2.520,00
		TOTALE 2.02.01.99.999. - Altri beni materiali diversi	0,00	18.581,00	-6.611,00	11.970,00	11.970,00
		TOTALE 2.02.01.99. - Altri beni materiali	0,00	20.381,00	-8.411,00	11.970,00	11.970,00



Istituto Nazionale di Geofisica e Vulcanologia PREVENTIVO FINANZIARIO GESTIONALE - Esercizio 2018

PARTE II - USCITE

Codice	Codice alternativo	Denominazione	Residui passivi presunti alla fine dell'anno in corso (iniziali 2018)	Previsioni iniziali dell'anno in corso (2017)	Variazioni	Previsioni di competenza per l'anno 2018	Previsioni di cassa per l'anno 2018
		TOTALE 2.02.01. - Beni materiali	0,00	20.381,00	-8.411,00	11.970,00	11.970,00
		<u>TOTALE 2.02. - Investimenti fissi lordi e acquisto di terreni</u>	0,00	20.381,00	-8.411,00	11.970,00	11.970,00
		1.05. - CATANIA	0,00	20.381,00	-8.411,00	11.970,00	11.970,00
		2. - Spese in conto capitale					
		<u>2.02. - Investimenti fissi lordi e acquisto di terreni</u>					
		2.02.01. - Beni materiali	0,00	2.718,00	-2.718,00	0,00	0,00
		2.02.01.99. - Altri beni materiali	0,00	2.718,00	-2.718,00	0,00	0,00
		2.02.01.99.001. - Materiale bibliografico	0,00	0,00			
		Materiale bibliografico	0,00	0,00			
		TOTALE 2.02.01.99.001. - Materiale bibliografico	0,00	0,00			
		2.02.01.99.999. - Altri beni materiali diversi	0,00	0,00	30.870,00	30.870,00	30.870,00
		Spese per Progetti/Convenzioni - Materiale inventariabile	0,00	35.316,00	-29.016,00	6.300,00	6.300,00
		Acquisti di impianti, attrezzature e macchinari	0,00	0,00			
		TOTALE 2.02.01.99.999. - Altri beni materiali diversi	0,00	35.316,00	1.854,00	37.170,00	37.170,00
		<u>TOTALE 2.02.01.99. - Altri beni materiali</u>	0,00	38.034,00	-864,00	37.170,00	37.170,00
		TOTALE 2.02.01. - Beni materiali	0,00	38.034,00	-864,00	37.170,00	37.170,00
		<u>TOTALE 2.02. - Investimenti fissi lordi e acquisto di terreni</u>	0,00	38.034,00	-864,00	37.170,00	37.170,00
		1.06. - ROMA 1	0,00	38.034,00	-864,00	37.170,00	37.170,00
		2. - Spese in conto capitale					
		<u>2.02. - Investimenti fissi lordi e acquisto di terreni</u>					
		2.02.01. - Beni materiali	0,00	38.034,00	-864,00	37.170,00	37.170,00



Istituto Nazionale di Geofisica e Vulcanologia PREVENTIVO FINANZIARIO GESTIONALE - Esercizio 2018

PARTE II - USCITE

Codice	Codice alternativo	Denominazione	Residui passivi presunti alla fine dell'anno in corso (iniziali 2018)	Previsioni iniziali dell'anno in corso (2017)	Variazioni	Previsioni di competenza per l'anno 2018	Previsioni di cassa per l'anno 2018
		2.02.01.99. - Altri beni materiali					
2.02.01.99.999.01.		<u>2.02.01.99.999. - Altri beni materiali diversi</u>	0,00	0,00	10.395,00	10.395,00	10.395,00
2.02.01.99.999.02.		Spese per Progetti/Convenzioni - Materiale inventariabile	0,00	77.760,00	-42.543,00	35.217,00	35.217,00
		Acquisti di impianti, attrezzature e macchinari	0,00	77.760,00	-32.148,00	45.612,00	45.612,00
		TOTALE 2.02.01.99.999. - Altri beni materiali diversi	0,00	77.760,00	-32.148,00	45.612,00	45.612,00
		<u>TOTALE 2.02.01.99. - Altri beni materiali</u>	0,00	77.760,00	-32.148,00	45.612,00	45.612,00
		<u>TOTALE 2.02. - Investimenti fissi lordi e acquisto di terreni</u>	0,00	77.760,00	-32.148,00	45.612,00	45.612,00
		1.07. - ROMA 2					
		2. - Spese in conto capitale					
		<u>2.02. - Investimenti fissi lordi e acquisto di terreni</u>					
		<u>2.02.01. - Beni materiali</u>					
		2.02.01.99. - Altri beni materiali					
2.02.01.99.999.01.		<u>2.02.01.99.999. - Altri beni materiali diversi</u>	0,00	0,00	0,00	0,00	0,00
2.02.01.99.999.02.		Spese per Progetti/Convenzioni - Materiale inventariabile	0,00	71.280,00	7.470,00	78.750,00	78.750,00
		Acquisti di impianti, attrezzature e macchinari	0,00	71.280,00	7.470,00	78.750,00	78.750,00
		TOTALE 2.02.01.99.999. - Altri beni materiali diversi	0,00	71.280,00	7.470,00	78.750,00	78.750,00
		<u>TOTALE 2.02.01.99. - Altri beni materiali</u>	0,00	71.280,00	7.470,00	78.750,00	78.750,00
		<u>TOTALE 2.02. - Investimenti fissi lordi e acquisto di terreni</u>	0,00	71.280,00	7.470,00	78.750,00	78.750,00
		1.08. - CNT					
		TOTALE 1.07. - ROMA 2	0,00	71.280,00	7.470,00	78.750,00	78.750,00



Istituto Nazionale di Geofisica e Vulcanologia PREVENTIVO FINANZIARIO GESTIONALE - Esercizio 2018

PARTE II - USCITE

Codice	Codice alternativo	Denominazione	Residui passivi presunti alla fine dell'anno in corso (iniziali 2018)	Previsioni iniziali dell'anno in corso (2017)	Variazioni	Previsioni di competenza per l'anno 2018	Previsioni di cassa per l'anno 2018
2.02.01.07.999.		2. - Spese in conto capitale <u>2.02. - Investimenti fissi lordi e acquisto di terreni</u> <u>2.02.01. - Beni materiali</u> 2.02.01.07. - Hardware <u>2.02.01.07.999. - Hardware n.a.c.</u> Hardware n.a.c. TOTALE 2.02.01.07.999. - Hardware n.a.c. <u>TOTALE 2.02.01.07. - Hardware</u>	0,00 0,00 0,00 0,00	0,00 0,00 0,00 0,00	0,00 0,00 0,00 0,00	0,00 0,00 0,00 0,00	0,00 0,00 0,00 0,00
2.02.01.99.999.01.		2.02.01.99. - Altri beni materiali <u>2.02.01.99.999. - Altri beni materiali diversi</u> Spese per Progetti/Convenzioni - Materiale inventariabile Acquisti di impianti, attrezzature e macchinari TOTALE 2.02.01.99.999. - Altri beni materiali diversi <u>TOTALE 2.02.01.99. - Altri beni materiali</u> <u>TOTALE 2.02.01. - Beni materiali</u>	0,00 0,00 0,00 0,00 0,00	0,00 128.880,00 128.880,00 128.880,00 128.880,00	195.300,00 -86.670,00 108.630,00 108.630,00 108.630,00	195.300,00 42.210,00 237.510,00 237.510,00 237.510,00	195.300,00 42.210,00 237.510,00 237.510,00 237.510,00
2.02.01.99.999.02.		<u>TOTALE 2.02.01.99. - Altri beni materiali</u> <u>TOTALE 2.02.01. - Beni materiali</u> 1.09. - BOLOGNA 2. - Spese in conto capitale <u>2.02. - Investimenti fissi lordi e acquisto di terreni</u> <u>2.02.01. - Beni materiali</u> 2.02.01.99. - Altri beni materiali <u>2.02.01.99.001. - Materiale bibliografico</u>	0,00 0,00 0,00 0,00 0,00	128.880,00 128.880,00 128.880,00 128.880,00 128.880,00	108.630,00 108.630,00 108.630,00 108.630,00 108.630,00	237.510,00 237.510,00 237.510,00 237.510,00 237.510,00	237.510,00 237.510,00 237.510,00 237.510,00 237.510,00



Istituto Nazionale di Geofisica e Vulcanologia PREVENTIVO FINANZIARIO GESTIONALE - Esercizio 2018

PARTE II - USCITE

Codice	Codice alternativo	Denominazione	Residui passivi presunti alla fine dell'anno in corso (iniziali 2018)	Previsioni iniziali dell'anno in corso (2017)	Variazioni	Previsioni di competenza per l'anno 2018	Previsioni di cassa per l'anno 2018
2.02.01.99.001.		Materiale bibliografico	0,00	360,00	-360,00	0,00	0,00
		TOTALE 2.02.01.99.001. - Materiale bibliografico	0,00	360,00	-360,00	0,00	0,00
2.02.01.99.999.01.		<u>2.02.01.99.999. - Altri beni materiali diversi</u> Spese per Progetti/Convenzioni - Materiale inventariabile	0,00	0,00	0,00	0,00	0,00
2.02.01.99.999.02.		Acquisti di impianti, attrezzature e macchinari	0,00	28.800,00	2.700,00	31.500,00	31.500,00
		TOTALE 2.02.01.99.999. - Altri beni materiali diversi	0,00	28.800,00	2.700,00	31.500,00	31.500,00
		<u>TOTALE 2.02.01.99. - Altri beni materiali</u>	0,00	29.160,00	2.340,00	31.500,00	31.500,00
		<u>TOTALE 2.02.01. - Beni materiali</u>	0,00	29.160,00	2.340,00	31.500,00	31.500,00
		<u>TOTALE 2.02. - Investimenti fissi lordi e acquisto di terreni</u>	0,00	29.160,00	2.340,00	31.500,00	31.500,00
		1.10. - PISA	0,00	29.160,00	2.340,00	31.500,00	31.500,00
		2. - Spese in conto capitale					
		<u>2.02. - Investimenti fissi lordi e acquisto di terreni</u>					
		<u>2.02.01. - Beni materiali</u>					
		2.02.01.99. - Altri beni materiali					
2.02.01.99.001.		<u>2.02.01.99.001. - Materiale bibliografico</u> Materiale bibliografico	0,00	360,00	-360,00	0,00	0,00
		TOTALE 2.02.01.99.001. - Materiale bibliografico	0,00	360,00	-360,00	0,00	0,00
2.02.01.99.999.01.		<u>2.02.01.99.999. - Altri beni materiali diversi</u> Spese per Progetti/Convenzioni - Materiale inventariabile	0,00	0,00	9.450,00	9.450,00	9.450,00
2.02.01.99.999.02.		Acquisti di impianti, attrezzature e macchinari	0,00	18.036,00	-7.956,00	10.080,00	10.080,00
		TOTALE 2.02.01.99.999. - Altri beni materiali diversi	0,00	18.036,00	1.494,00	19.530,00	19.530,00
		<u>TOTALE 2.02.01.99. - Altri beni materiali</u>	0,00	18.396,00	1.134,00	19.530,00	19.530,00



**Istituto Nazionale di Geofisica e Vulcanologia
PREVENTIVO FINANZIARIO GESTIONALE - Esercizio 2018**

PARTE II - USCITE

Codice	Codice alternativo	Denominazione	Residui passivi presunti alla fine dell'anno in corso (iniziali 2018)	Previsioni iniziali dell'anno in corso (2017)	Variazioni	Previsioni di competenza per l'anno 2018	Previsioni di cassa per l'anno 2018
		TOTALE 2.02.01. - Beni materiali	0,00	18.396,00	1.134,00	19.530,00	19.530,00
		<u>TOTALE 2.02. - Investimenti fissi lordi e acquisto di terreni</u>	0,00	18.396,00	1.134,00	19.530,00	19.530,00
		TOTALE 1.10. - PISA	0,00	18.396,00	1.134,00	19.530,00	19.530,00
		<u>1.01. - AMMINISTRAZIONE CENTRALE</u>					
		3. - Spese per incremento attività finanziarie					
		<u>3.01. - Acquisizioni di attività finanziarie</u>					
		3.01.01. - Acquisizioni di partecipazioni e conferimenti di capitale					
		3.01.01.03. - Acquisizioni di partecipazioni e conferimenti di capitale in altre imprese					
		<u>3.01.01.03.003. - Acquisizioni di partecipazioni e conferimenti di capitale in altre imprese</u>	0,00	0,00	0,00	0,00	0,00
		TOTALE 3.01.01.03.003. - Acquisizioni di partecipazioni	0,00	0,00	0,00	0,00	0,00
		TOTALE 3.01.01.03. - Acquisizioni di partecipazioni e conferimenti di capitale	0,00	0,00	0,00	0,00	0,00
		<u>TOTALE 3.01. - Acquisizioni di attività finanziarie</u>	0,00	0,00	0,00	0,00	0,00
		4. - Rimborso Prestiti					
		<u>4.03. - Rimborso mutui e altri finanziamenti a medio lungo termine</u>					
		4.03.01. - Rimborso Mutui e altri finanziamenti a medio lungo termine					
		4.03.01.04. - Rimborso Mutui e altri finanziamenti a medio lungo termine a Imprese					



Istituto Nazionale di Geofisica e Vulcanologia PREVENTIVO FINANZIARIO GESTIONALE - Esercizio 2018

PARTE II - USCITE

Codice	Codice alternativo	Denominazione	Residui passivi presunti alla fine dell'anno in corso (iniziali 2018)	Previsioni iniziali dell'anno in corso (2017)	Variazioni	Previsioni di competenza per l'anno 2018	Previsioni di cassa per l'anno 2018
4.03.01.04.003.		<u>4.03.01.04.003. - Rimborso Mutui e altri finanziamenti a</u> Rimborso Mutui e altri finanziamenti a medio lungo termine a Cassa Depositi e Prestiti - SPA TOTALE 4.03.01.04.003. - Rimborso Mutui e altri	0,00	650.000,00	-209.268,58	440.731,42	440.731,42
		<u>TOTALE 4.03.01.04. - Rimborso Mutui e altri finanziamenti</u>	0,00	650.000,00	-209.268,58	440.731,42	440.731,42
		<u>TOTALE 4.03.01. - Rimborso Mutui e altri finanziamenti a medio lungo termine</u>	0,00	650.000,00	-209.268,58	440.731,42	440.731,42
		<u>TOTALE 4.03. - Rimborso mutui e altri finanziamenti a medio lungo termine</u>	0,00	650.000,00	-209.268,58	440.731,42	440.731,42
		5. - Chiusura Anticipazioni ricevute da istituto tesoriere/cassiere					
		<u>5.01. - Chiusura Anticipazioni ricevute da istituto tesoriere/cassiere</u>					
		<u>5.01.01. - Chiusura Anticipazioni ricevute da istituto tesoriere/cassiere</u>					
		5.01.01.01. - Chiusura Anticipazioni ricevute da istituto tesoriere/cassiere					
		<u>5.01.01.01.001. - Chiusura Anticipazioni ricevute da</u> Chiusura Anticipazioni ricevute da istituto tesoriere/cassiere	0,00	0,00	0,00	0,00	0,00
		TOTALE 5.01.01.01.001. - Chiusura Anticipazioni	0,00	0,00	0,00	0,00	0,00
		<u>TOTALE 5.01.01.01. - Chiusura Anticipazioni ricevute da</u> <u>TOTALE 5.01.01.01. - Chiusura Anticipazioni ricevute da istituto tesoriere/cassiere</u>	0,00	0,00	0,00	0,00	0,00
		<u>TOTALE 5.01. - Chiusura Anticipazioni ricevute da istituto tesoriere/cassiere</u>	0,00	0,00	0,00	0,00	0,00



Istituto Nazionale di Geofisica e Vulcanologia PREVENTIVO FINANZIARIO GESTIONALE - Esercizio 2018

PARTE II - USCITE

Codice	Codice alternativo	Denominazione	Residui passivi presunti alla fine dell'anno in corso (iniziali 2018)	Previsioni iniziali dell'anno in corso (2017)	Variazioni	Previsioni di competenza per l'anno 2018	Previsioni di cassa per l'anno 2018	
7.01.01.02.001.		7. - Uscite per conto terzi e partite di giro <u>7.01. - Uscite per partite di giro</u> 7.01.01. - <u>Versamenti di altre ritenute</u> 7.01.01.02. - Versamento delle ritenute per scissione contabile IVA (split payment) <u>7.01.01.02.001. - Versamento delle ritenute per scissione</u> Versamento delle ritenute per scissione contabile IVA (split payment) TOTALE 7.01.01.02.001. - Versamento delle ritenute per TOTALE 7.01.01.02. - Versamento delle ritenute per TOTALE 7.01.01. - Versamenti di altre ritenute	0,00 0,00 0,00 0,00 0,00	0,00 0,00 0,00 0,00 0,00	0,00 0,00 0,00 0,00 0,00	0,00 0,00 0,00 0,00 0,00	0,00 0,00 0,00 0,00 0,00	0,00 0,00 0,00 0,00 0,00
7.01.02.01.001.		<u>7.01.02. - Versamenti di ritenute su Redditi da lavoro dipendente</u> 7.01.02.01. - Versamenti di ritenute erariali su Redditi da lavoro dipendente riscosse per conto terzi <u>7.01.02.01.001. - Versamenti di ritenute erariali su Redditi</u> Versamenti di ritenute erariali su Redditi da lavoro dipendente riscosse per conto terzi TOTALE 7.01.02.01.001. - Versamenti di ritenute erariali TOTALE 7.01.02.01. - Versamenti di ritenute erariali su	0,00 0,00 0,00	8.330.000,00 8.330.000,00 8.330.000,00	0,00 0,00 0,00	8.330.000,00 8.330.000,00 8.330.000,00	8.330.000,00 8.330.000,00 8.330.000,00	
7.01.02.02.001.		7.01.02.02. - Versamenti di ritenute previdenziali e assistenziali su Redditi da lavoro dipendente riscosse per conto terzi <u>7.01.02.02.001. - Versamenti di ritenute previdenziali e</u> Versamenti di ritenute previdenziali e assistenziali su Redditi da lavoro dipendente riscosse per conto terzi	0,00	3.480.000,00	0,00	3.480.000,00	3.480.000,00	



Istituto Nazionale di Geofisica e Vulcanologia PREVENTIVO FINANZIARIO GESTIONALE - Esercizio 2018

PARTE II - USCITE

Codice	Codice alternativo	Denominazione	Residui passivi presunti alla fine dell'anno in corso (iniziali 2018)	Previsioni iniziali dell'anno in corso (2017)	Variazioni	Previsioni di competenza per l'anno 2018	Previsioni di cassa per l'anno 2018
		TOTALE 7.01.02.02.001. - Versamenti di ritenute	0,00	3.480.000,00	0,00	3.480.000,00	3.480.000,00
		<u>TOTALE 7.01.02.02. - Versamenti di ritenute previdenziali</u>	0,00	3.480.000,00	0,00	3.480.000,00	3.480.000,00
		7.01.02.99. - Altri versamenti di ritenute al personale dipendente per conto di terzi					
		<u>7.01.02.99.999. - Altri versamenti di ritenute al personale</u>					
		Altri versamenti di ritenute al personale dipendente per conto di terzi	0,00	250.000,00	0,00	250.000,00	250.000,00
		TOTALE 7.01.02.99.999. - Altri versamenti di ritenute al	0,00	250.000,00	0,00	250.000,00	250.000,00
		<u>TOTALE 7.01.02.99. - Altri versamenti di ritenute al</u>	0,00	250.000,00	0,00	250.000,00	250.000,00
		TOTALE 7.01.02. - Versamenti di ritenute su Redditi da lavoro dipendente	0,00	12.060.000,00	0,00	12.060.000,00	12.060.000,00
		<u>7.01.03. - Versamenti di ritenute su Redditi da lavoro autonomo</u>					
		7.01.03.01. - Versamenti di ritenute erariali su Redditi da lavoro autonomo per conto terzi					
		<u>7.01.03.01.001. - Versamenti di ritenute erariali su Redditi</u>					
		Versamenti di ritenute erariali su Redditi da lavoro autonomo per conto terzi	0,00	0,00	0,00	0,00	0,00
		TOTALE 7.01.03.01.001. - Versamenti di ritenute erariali	0,00	0,00	0,00	0,00	0,00
		<u>TOTALE 7.01.03.01. - Versamenti di ritenute erariali su</u>	0,00	0,00	0,00	0,00	0,00
		7.01.03.02. - Versamenti di ritenute previdenziali e assistenziali su Redditi da lavoro autonomo per conto terzi					
		<u>7.01.03.02.001. - Versamenti di ritenute previdenziali e</u>					
		Versamenti di ritenute previdenziali e assistenziali su Redditi da lavoro autonomo per conto terzi	0,00	0,00	0,00	0,00	0,00
		7.01.03.02.001.	0,00	0,00	0,00	0,00	0,00



Istituto Nazionale di Geofisica e Vulcanologia PREVENTIVO FINANZIARIO GESTIONALE - Esercizio 2018

PARTE II - USCITE

Codice	Codice alternativo	Denominazione	Residui passivi presunti alla fine dell'anno in corso (iniziali 2018)	Previsioni iniziali dell'anno in corso (2017)	Variazioni	Previsioni di competenza per l'anno 2018	Previsioni di cassa per l'anno 2018
		TOTALE 7.01.03.02.001. - Versamenti di ritenute	0,00	0,00	0,00	0,00	0,00
		<u>TOTALE 7.01.03.02. - Versamenti di ritenute previdenziali</u>	0,00	0,00	0,00	0,00	0,00
		TOTALE 7.01.03. - Versamenti di ritenute su Redditi da lavoro autonomo	0,00	0,00	0,00	0,00	0,00
		<i>7.01.99. - Altre uscite per partite di giro</i>					
		7.01.99.03. - Costituzione fondi economici e carte aziendali					
		<u>7.01.99.03.001. - Costituzione fondi economici e carte</u>	0,00	100.000,00	0,00	100.000,00	100.000,00
		Costituzione fondi economici e carte aziendali					
7.01.99.03.001.		TOTALE 7.01.99.03.001. - Costituzione fondi economici e	0,00	100.000,00	0,00	100.000,00	100.000,00
		<u>TOTALE 7.01.99.03. - Costituzione fondi economici e</u>	0,00	100.000,00	0,00	100.000,00	100.000,00
		7.01.99.99. - Altre uscite per partite di giro n.a.c.					
		<u>7.01.99.99.999. - Altre uscite per partite di giro n.a.c.</u>	0,00	0,00	0,00	0,00	0,00
7.01.99.99.999.01.		Altre partite di giro					
7.01.99.99.999.02.		Anticipi missione	0,00	25.000,00	0,00	25.000,00	25.000,00
7.01.99.99.999.03.		Contributi c/Ente	0,00	30.000,00	0,00	30.000,00	30.000,00
7.01.99.99.999.04.		IVA intracomunitaria	0,00	30.000,00	0,00	30.000,00	30.000,00
		TOTALE 7.01.99.99.999. - Altre uscite per partite di giro	0,00	85.000,00	0,00	85.000,00	85.000,00
		<u>TOTALE 7.01.99.99. - Altre uscite per partite di giro n.a.c.</u>	0,00	85.000,00	0,00	85.000,00	85.000,00
		TOTALE 7.01.99. - Altre uscite per partite di giro	0,00	185.000,00	0,00	185.000,00	185.000,00
		<u>TOTALE 7.01. - Uscite per partite di giro</u>	0,00	12.245.000,00	0,00	12.245.000,00	12.245.000,00
		<i>7.02. - Uscite per conto terzi</i>					
		7.02.04. - Depositi di/presso terzi					
		7.02.04.01. - Costituzione di depositi cauzionali o					



Istituto Nazionale di Geofisica e Vulcanologia PREVENTIVO FINANZIARIO GESTIONALE - Esercizio 2018

PARTE II - USCITE

Codice	Codice alternativo	Denominazione	Residui passivi presunti alla fine dell'anno in corso (iniziali 2018)	Previsioni iniziali dell'anno in corso (2017)	Variazioni	Previsioni di competenza per l'anno 2018	Previsioni di cassa per l'anno 2018
7.02.04.01.001.		contrattuali presso terzi 7.02.04.01.001. - <u>Costituzione di depositi cauzionali o</u> Costituzione di depositi cauzionali o contrattuali presso terzi TOTALE 7.02.04.01.001. - Costituzione di depositi <u>TOTALE 7.02.04.01. - Costituzione di depositi cauzionali o</u> <u>TOTALE 7.02.04. - Depositi di/preso terzi</u>	0,00 0,00 0,00 0,00	0,00 0,00 0,00 0,00	0,00 0,00 0,00 0,00	0,00 0,00 0,00 0,00	0,00 0,00 0,00 0,00
7.02.05.01.001.01.		7.02.05. - <u>Versamenti di imposte e tributi rimosse per conto terzi</u> 7.02.05.01. - Versamenti di imposte e tasse di natura corrente rimosse per conto di terzi 7.02.05.01.001. - <u>Versamenti di imposte e tasse di natura</u> Versamenti IVA su fatturazione attiva TOTALE 7.02.05.01.001. - Versamenti di imposte e tasse <u>TOTALE 7.02.05.01. - Versamenti di imposte e tasse di</u> <u>TOTALE 7.02.05. - Versamenti di imposte e tributi rimosse per conto terzi</u>	0,00 0,00 0,00 0,00	372.000,00 372.000,00 372.000,00 372.000,00	0,00 0,00 0,00 0,00	372.000,00 372.000,00 372.000,00 372.000,00	372.000,00 372.000,00 372.000,00 372.000,00
7.02.99.99.999.01.		7.02.99. - <u>Altre uscite per conto terzi</u> 7.02.99.99. - Altre uscite per conto terzi n.a.c. 7.02.99.99.999. - <u>Altre uscite per conto terzi n.a.c.</u> Concessioni di prestiti e anticipazioni a breve termine TOTALE 7.02.99.99.999. - Altre uscite per conto terzi <u>TOTALE 7.02.99.99. - Altre uscite per conto terzi n.a.c.</u> <u>TOTALE 7.02.99. - Altre uscite per conto terzi</u> <u>TOTALE 7.02. - Uscite per conto terzi</u>	0,00 0,00 0,00 0,00	0,00 0,00 0,00 0,00	0,00 0,00 0,00 0,00	0,00 0,00 0,00 0,00	0,00 0,00 0,00 0,00



Istituto Nazionale di Geofisica e Vulcanologia PREVENTIVO FINANZIARIO GESTIONALE - Esercizio 2018

PARTE II - USCITE

Codice	Codice alternativo	Denominazione	Residui passivi presunti alla fine dell'anno in corso (iniziali 2018)	Previsioni iniziali dell'anno in corso (2017)	Variazioni	Previsioni di competenza per l'anno 2018	Previsioni di cassa per l'anno 2018
		TOTALE 1.01. - AMMINISTRAZIONE CENTRALE	0,00	13.267.000,00	-209.268,58	13.057.731,42	13.057.731,42
		1.02. - OSSERVATORIO VESUVIANO					
		7. - Uscite per conto terzi e partite di giro					
		7.01. - Uscite per partite di giro					
		7.01.02. - Versamenti di ritenute su Redditi da lavoro dipendente					
		7.01.02.01. - Versamenti di ritenute erariali su Redditi da lavoro dipendente riscosse per conto terzi					
7.01.02.01.001.		<u>7.01.02.01.001. - Versamenti di ritenute erariali su Redditi</u> Versamenti di ritenute erariali su Redditi da lavoro dipendente riscosse per conto terzi	0,00	0,00	0,00	0,00	0,00
		TOTALE 7.01.02.01.001. - Versamenti di ritenute erariali	0,00	0,00	0,00	0,00	0,00
		<u>TOTALE 7.01.02.01. - Versamenti di ritenute erariali su</u>					
		7.01.02.02. - Versamenti di ritenute previdenziali e assistenziali su Redditi da lavoro dipendente riscosse per conto terzi					
7.01.02.02.001.		<u>7.01.02.02.001. - Versamenti di ritenute previdenziali e</u> Versamenti di ritenute previdenziali e assistenziali su Redditi da lavoro dipendente riscosse per conto terzi	0,00	0,00	0,00	0,00	0,00
		TOTALE 7.01.02.02.001. - Versamenti di ritenute	0,00	0,00	0,00	0,00	0,00
		<u>TOTALE 7.01.02.02. - Versamenti di ritenute previdenziali</u>	0,00	0,00	0,00	0,00	0,00
		7.01.02.99. - Altri versamenti di ritenute al personale dipendente per conto di terzi					
7.01.02.99.999.		<u>7.01.02.99.999. - Altri versamenti di ritenute al personale</u> Altri versamenti di ritenute al personale dipendente per conto di terzi	0,00	0,00	0,00	0,00	0,00



Istituto Nazionale di Geofisica e Vulcanologia PREVENTIVO FINANZIARIO GESTIONALE - Esercizio 2018

PARTE II - USCITE

Codice	Codice alternativo	Denominazione	Residui passivi presunti alla fine dell'anno in corso (iniziali 2018)	Previsioni iniziali dell'anno in corso (2017)	Variazioni	Previsioni di competenza per l'anno 2018	Previsioni di cassa per l'anno 2018
		TOTALE 7.01.02.99.999. - Altri versamenti di ritenute al	0,00	0,00	0,00	0,00	0,00
		<u>TOTALE 7.01.02.99. - Altri versamenti di ritenute al</u>	0,00	0,00	0,00	0,00	0,00
		TOTALE 7.01.02. - Versamenti di ritenute su Redditi da lavoro dipendente	0,00	0,00	0,00	0,00	0,00
		<i>7.01.03. - Versamenti di ritenute su Redditi da lavoro autonomo</i>					
		7.01.03.01. - Versamenti di ritenute erariali su Redditi da lavoro autonomo per conto terzi					
		<u>7.01.03.01.001. - Versamenti di ritenute erariali su Redditi</u>					
		Versamenti di ritenute erariali su Redditi da lavoro autonomo per conto terzi	0,00	0,00	0,00	0,00	0,00
		TOTALE 7.01.03.01.001. - Versamenti di ritenute erariali	0,00	0,00	0,00	0,00	0,00
		<u>TOTALE 7.01.03.01. - Versamenti di ritenute erariali su</u>	0,00	0,00	0,00	0,00	0,00
		TOTALE 7.01.03. - Versamenti di ritenute su Redditi da lavoro autonomo	0,00	0,00	0,00	0,00	0,00
		<i>7.01.99. - Altre uscite per partite di giro</i>					
		7.01.99.03. - Costituzione fondi economici e carte aziendali					
		<u>7.01.99.03.001. - Costituzione fondi economici e carte</u>					
		Costituzione fondi economici e carte aziendali	0,00	0,00	0,00	0,00	0,00
		TOTALE 7.01.99.03.001. - Costituzione fondi economici e	0,00	0,00	0,00	0,00	0,00
		<u>TOTALE 7.01.99.03. - Costituzione fondi economici e</u>	0,00	0,00	0,00	0,00	0,00
		7.01.99.99. - Altre uscite per partite di giro n.a.c.					
		<u>7.01.99.99.999. - Altre uscite per partite di giro n.a.c.</u>					
		Altre partite di giro	0,00	0,00	0,00	0,00	0,00
		7.01.99.99.999.01.					



Istituto Nazionale di Geofisica e Vulcanologia PREVENTIVO FINANZIARIO GESTIONALE - Esercizio 2018

PARTE II - USCITE

Codice	Codice alternativo	Denominazione	Residui passivi presunti alla fine dell'anno in corso (iniziali 2018)	Previsioni iniziali dell'anno in corso (2017)	Variazioni	Previsioni di competenza per l'anno 2018	Previsioni di cassa per l'anno 2018
7.01.99.99.999.02.		Anticipi missione	0,00	0,00	0,00	0,00	0,00
7.01.99.99.999.03.		Contributi c/Ente	0,00	0,00	0,00	0,00	0,00
7.01.99.99.999.04.		IVA intracomunitaria	0,00	0,00	0,00	0,00	0,00
		TOTALE 7.01.99.99.999. - Altre uscite per partite di giro	0,00	0,00	0,00	0,00	0,00
		<u>TOTALE 7.01.99.99. - Altre uscite per partite di giro n.a.c.</u>	0,00	0,00	0,00	0,00	0,00
		<u>TOTALE 7.01.99. - Altre uscite per partite di giro</u>	0,00	0,00	0,00	0,00	0,00
		<u>TOTALE 7.01. - Uscite per partite di giro</u>	0,00	0,00	0,00	0,00	0,00
		<u>7.02. - Uscite per conto terzi</u>					
		7.02.05. - <u>Versamenti di imposte e tributi riscosse per conto terzi</u>					
		7.02.05.01. - Versamenti di imposte e tasse di natura corrente riscosse per conto di terzi					
		<u>7.02.05.01.001. - Versamenti di imposte e tasse di natura</u>					
		Versamenti IVA su fatturazione attiva	0,00	0,00	0,00	0,00	0,00
		TOTALE 7.02.05.01.001. - Versamenti di imposte e tasse	0,00	0,00	0,00	0,00	0,00
		<u>TOTALE 7.02.05.01. - Versamenti di imposte e tasse di</u>	0,00	0,00	0,00	0,00	0,00
		<u>TOTALE 7.02.05. - Versamenti di imposte e tributi riscosse per conto terzi</u>	0,00	0,00	0,00	0,00	0,00
		<u>TOTALE 7.02. - Uscite per conto terzi</u>	0,00	0,00	0,00	0,00	0,00
		TOTALE 1.02. - OSSERVATORIO VESUVIANO	0,00	0,00	0,00	0,00	0,00
		1.03. - MILANO					
		7. - Uscite per conto terzi e partite di giro					
		<u>7.01. - Uscite per partite di giro</u>					
		<u>7.01.02. - Versamenti di ritenute su Redditi da lavoro</u>					



Istituto Nazionale di Geofisica e Vulcanologia PREVENTIVO FINANZIARIO GESTIONALE - Esercizio 2018

PARTE II - USCITE

Codice	Codice alternativo	Denominazione	Residui passivi presunti alla fine dell'anno in corso (iniziali 2018)	Previsioni iniziali dell'anno in corso (2017)	Variazioni	Previsioni di competenza per l'anno 2018	Previsioni di cassa per l'anno 2018
7.01.02.01.001.		<i>dipendente</i> 7.01.02.01. - Versamenti di ritenute erariali su Redditi da lavoro dipendente riscosse per conto terzi 7.01.02.01.001. - <u>Versamenti di ritenute erariali su Redditi</u> Versamenti di ritenute erariali su Redditi da lavoro dipendente riscosse per conto terzi TOTALE 7.01.02.01.001. - Versamenti di ritenute erariali <u>TOTALE 7.01.02.01. - Versamenti di ritenute erariali su</u>	0,00 0,00 0,00	0,00 0,00 0,00	0,00 0,00 0,00	0,00 0,00 0,00	0,00 0,00 0,00
7.01.02.02.001.		7.01.02.02. - Versamenti di ritenute previdenziali e assistenziali su Redditi da lavoro dipendente riscosse per conto terzi 7.01.02.02.001. - <u>Versamenti di ritenute previdenziali e</u> Versamenti di ritenute previdenziali e assistenziali su Redditi da lavoro dipendente riscosse per conto terzi TOTALE 7.01.02.02.001. - Versamenti di ritenute <u>TOTALE 7.01.02.02. - Versamenti di ritenute previdenziali</u>	0,00 0,00 0,00	0,00 0,00 0,00	0,00 0,00 0,00	0,00 0,00 0,00	0,00 0,00 0,00
7.01.02.99.999.		7.01.02.99. - Altri versamenti di ritenute al personale dipendente per conto di terzi 7.01.02.99.999. - <u>Altri versamenti di ritenute al personale</u> Altri versamenti di ritenute al personale dipendente per conto di terzi TOTALE 7.01.02.99.999. - Altri versamenti di ritenute al <u>TOTALE 7.01.02.99. - Altri versamenti di ritenute al</u> TOTALE 7.01.02. - Versamenti di ritenute su Redditi da lavoro dipendente	0,00 0,00 0,00	0,00 0,00 0,00	0,00 0,00 0,00	0,00 0,00 0,00	0,00 0,00 0,00
		7.01.99. - <i>Altre uscite per partite di giro</i>					



Istituto Nazionale di Geofisica e Vulcanologia PREVENTIVO FINANZIARIO GESTIONALE - Esercizio 2018

PARTE II - USCITE

Codice	Codice alternativo	Denominazione	Residui passivi presunti alla fine dell'anno in corso (iniziali 2018)	Previsioni iniziali dell'anno in corso (2017)	Variazioni	Previsioni di competenza per l'anno 2018	Previsioni di cassa per l'anno 2018
7.01.99.03.001.		7.01.99.03. - Costituzione fondi economici e carte aziendali <u>7.01.99.03.001. - Costituzione fondi economici e carte</u> Costituzione fondi economici e carte aziendali TOTALE 7.01.99.03.001. - Costituzione fondi economici e TOTALE 7.01.99.03. - Costituzione fondi economici e	0,00 0,00 0,00	0,00 0,00 0,00	0,00 0,00 0,00	0,00 0,00 0,00	0,00 0,00 0,00
7.01.99.99.999.01.		7.01.99.99. - Altre uscite per partite di giro n.a.c.					
7.01.99.99.999.02.		<u>7.01.99.99.999. - Altre uscite per partite di giro n.a.c.</u> Altre partite di giro	0,00	0,00	0,00	0,00	0,00
7.01.99.99.999.03.		Anticipi missione	0,00	0,00	0,00	0,00	0,00
7.01.99.99.999.04.		Contributi c/Ente	0,00	0,00	0,00	0,00	0,00
		IVA intracomunitaria	0,00	0,00	0,00	0,00	0,00
		TOTALE 7.01.99.99.999. - Altre uscite per partite di giro	0,00	0,00	0,00	0,00	0,00
		<u>TOTALE 7.01.99.99. - Altre uscite per partite di giro n.a.c.</u>	0,00	0,00	0,00	0,00	0,00
		<u>TOTALE 7.01.99. - Altre uscite per partite di giro</u>	0,00	0,00	0,00	0,00	0,00
		<u>TOTALE 7.01. - Uscite per partite di giro</u>	0,00	0,00	0,00	0,00	0,00
		<u>7.02. - Uscite per conto terzi</u>					
		<u>7.02.05. - Versamenti di imposte e tributi riscosse per conto terzi</u>					
		7.02.05.01. - Versamenti di imposte e tasse di natura corrente riscosse per conto di terzi					
		<u>7.02.05.01.001. - Versamenti di imposte e tasse di natura</u> Versamenti IVA su fatturazione attiva	0,00	0,00	0,00	0,00	0,00
7.02.05.01.001.01.		TOTALE 7.02.05.01.001. - Versamenti di imposte e tasse	0,00	0,00	0,00	0,00	0,00



Istituto Nazionale di Geofisica e Vulcanologia PREVENTIVO FINANZIARIO GESTIONALE - Esercizio 2018

PARTE II - USCITE

Codice	Codice alternativo	Denominazione	Residui passivi presunti alla fine dell'anno in corso (iniziali 2018)	Previsioni iniziali dell'anno in corso (2017)	Variazioni	Previsioni di competenza per l'anno 2018	Previsioni di cassa per l'anno 2018
		<u>TOTALE 7.02.05.01. - Versamenti di imposte e tasse di</u>	0,00	0,00	0,00	0,00	0,00
		<u>TOTALE 7.02.05. - Versamenti di imposte e tributi riscosse per conto terzi</u>	0,00	0,00	0,00	0,00	0,00
		<u>TOTALE 7.02. - Uscite per conto terzi</u>	0,00	0,00	0,00	0,00	0,00
		TOTALE 1.03. - MILANO	0,00	0,00	0,00	0,00	0,00
		1.04. - PALERMO					
		7. - Uscite per conto terzi e partite di giro					
		<u>7.01. - Uscite per partite di giro</u>					
		<u>7.01.02. - Versamenti di ritenute su Redditi da lavoro dipendente</u>					
		7.01.02.01. - Versamenti di ritenute erariali su Redditi da lavoro dipendente riscosse per conto terzi					
7.01.02.01.001.		<u>7.01.02.01.001. - Versamenti di ritenute erariali su Redditi dipendenti riscosse per conto terzi</u>	0,00	0,00	0,00	0,00	0,00
		TOTALE 7.01.02.01.001. - Versamenti di ritenute erariali	0,00	0,00	0,00	0,00	0,00
		<u>TOTALE 7.01.02.01. - Versamenti di ritenute erariali su</u>	0,00	0,00	0,00	0,00	0,00
		7.01.02.02. - Versamenti di ritenute previdenziali e assistenziali su Redditi da lavoro dipendente riscosse per conto terzi					
		<u>7.01.02.02.001. - Versamenti di ritenute previdenziali e</u>					
		<u>Versamenti di ritenute previdenziali e assistenziali su</u>	0,00	0,00	0,00	0,00	0,00
		<u>Redditi da lavoro dipendente riscosse per conto terzi</u>					
7.01.02.02.001.		TOTALE 7.01.02.02.001. - Versamenti di ritenute	0,00	0,00	0,00	0,00	0,00
		<u>TOTALE 7.01.02.02. - Versamenti di ritenute previdenziali</u>	0,00	0,00	0,00	0,00	0,00



Istituto Nazionale di Geofisica e Vulcanologia PREVENTIVO FINANZIARIO GESTIONALE - Esercizio 2018

PARTE II - USCITE

Codice	Codice alternativo	Denominazione	Residui passivi presunti alla fine dell'anno in corso (iniziali 2018)	Previsioni iniziali dell'anno in corso (2017)	Variazioni	Previsioni di competenza per l'anno 2018	Previsioni di cassa per l'anno 2018
7.01.02.99.999.		7.01.02.99. - Altri versamenti di ritenute al personale dipendente per conto di terzi Z.01.02.99.999. - Altri versamenti di ritenute al personale Altri versamenti di ritenute al personale dipendente per conto di terzi TOTALE 7.01.02.99.999. - Altri versamenti di ritenute al TOTALE 7.01.02.99.99. - Altri versamenti di ritenute al TOTALE 7.01.02.99.99. - Altri versamenti di ritenute al	0,00 0,00 0,00 0,00	0,00 0,00 0,00 0,00	0,00 0,00 0,00 0,00	0,00 0,00 0,00 0,00	0,00 0,00 0,00 0,00
7.01.99.03.001.		7.01.99. - Altre uscite per partite di giro 7.01.99.03. - Costituzione fondi economici e carte aziendali <u>7.01.99.03.001. - Costituzione fondi economici e carte</u> Costituzione fondi economici e carte aziendali TOTALE 7.01.99.03.001. - Costituzione fondi economici e TOTALE 7.01.99.03. - Costituzione fondi economici e	0,00 0,00 0,00 0,00	0,00 0,00 0,00 0,00	0,00 0,00 0,00 0,00	0,00 0,00 0,00 0,00	0,00 0,00 0,00 0,00
7.01.99.99.999.01.		7.01.99.99. - Altre uscite per partite di giro n.a.c.	0,00	0,00	0,00	0,00	0,00
7.01.99.99.999.02.		Altre partite di giro	0,00	0,00	0,00	0,00	0,00
7.01.99.99.999.03.		Anticipi missione	0,00	0,00	0,00	0,00	0,00
7.01.99.99.999.04.		Contributi c/Ente	0,00	0,00	0,00	0,00	0,00
		IVA intracomunitaria	0,00	0,00	0,00	0,00	0,00
		TOTALE 7.01.99.99.999. - Altre uscite per partite di giro TOTALE 7.01.99.99. - Altre uscite per partite di giro n.a.c. TOTALE 7.01.99. - Altre uscite per partite di giro	0,00 0,00 0,00	0,00 0,00 0,00	0,00 0,00 0,00	0,00 0,00 0,00	0,00 0,00 0,00



**Istituto Nazionale di Geofisica e Vulcanologia
PREVENTIVO FINANZIARIO GESTIONALE - Esercizio 2018**

PARTE II - USCITE

Codice	Codice alternativo	Denominazione	Residui passivi presunti alla fine dell'anno in corso (iniziali 2018)	Previsioni iniziali dell'anno in corso (2017)	Variazioni	Previsioni di competenza per l'anno 2018	Previsioni di cassa per l'anno 2018
		<u>TOTALE 7.01. - Uscite per partite di giro</u>	0,00	0,00	0,00	0,00	0,00
		<u>7.02. - Uscite per conto terzi</u>					
		7.02.05. - <u>Versamenti di imposte e tributi riscosse per conto terzi</u>					
		7.02.05.01. - Versamenti di imposte e tasse di natura corrente riscosse per conto di terzi					
		7.02.05.01.001. - <u>Versamenti di imposte e tasse di natura Versamenti IVA su fatturazione attiva</u>	0,00	0,00	0,00	0,00	0,00
7.02.05.01.001.01.		TOTALE 7.02.05.01.001. - Versamenti di imposte e tasse	0,00	0,00	0,00	0,00	0,00
		<u>TOTALE 7.02.05.01. - Versamenti di imposte e tasse di</u>	0,00	0,00	0,00	0,00	0,00
		<u>TOTALE 7.02.05. - Versamenti di imposte e tributi riscosse per conto terzi</u>	0,00	0,00	0,00	0,00	0,00
		<u>TOTALE 7.02. - Uscite per conto terzi</u>	0,00	0,00	0,00	0,00	0,00
		TOTALE 1.04. - PALERMO	0,00	0,00	0,00	0,00	0,00
		1.05. - CATANIA					
		7. - Uscite per conto terzi e partite di giro					
		<u>7.01. - Uscite per partite di giro</u>					
		7.01.02. - <u>Versamenti di ritenute su Redditi da lavoro dipendente</u>					
		7.01.02.01. - Versamenti di ritenute erariali su Redditi da lavoro dipendente riscosse per conto terzi					
		<u>7.01.02.01.001. - Versamenti di ritenute erariali su Redditi</u>					
7.01.02.01.001.		<u>Versamenti di ritenute erariali su Redditi da lavoro dipendente riscosse per conto terzi</u>	0,00	0,00	0,00	0,00	0,00
		TOTALE 7.01.02.01.001. - Versamenti di ritenute erariali	0,00	0,00	0,00	0,00	0,00



Istituto Nazionale di Geofisica e Vulcanologia PREVENTIVO FINANZIARIO GESTIONALE - Esercizio 2018

PARTE II - USCITE

Codice	Codice alternativo	Denominazione	Residui passivi presunti alla fine dell'anno in corso (iniziali 2018)	Previsioni iniziali dell'anno in corso (2017)	Variazioni	Previsioni di competenza per l'anno 2018	Previsioni di cassa per l'anno 2018
		<u>TOTALE 7.01.02.01. - Versamenti di ritenute erariali su</u>	0,00	0,00	0,00	0,00	0,00
		7.01.02.02. - Versamenti di ritenute previdenziali e assistenziali su Redditi da lavoro dipendente riscosse per conto terzi					
		<u>7.01.02.02.001. - Versamenti di ritenute previdenziali e</u>	0,00	0,00	0,00	0,00	0,00
		Versamenti di ritenute previdenziali e assistenziali su Redditi da lavoro dipendente riscosse per conto terzi					
		TOTALE 7.01.02.02.001. - Versamenti di ritenute	0,00	0,00	0,00	0,00	0,00
		<u>TOTALE 7.01.02.02. - Versamenti di ritenute previdenziali</u>	0,00	0,00	0,00	0,00	0,00
		7.01.02.99. - Altri versamenti di ritenute al personale dipendente per conto di terzi					
		<u>7.01.02.99.999. - Altri versamenti di ritenute al personale</u>	0,00	0,00	0,00	0,00	0,00
		Altri versamenti di ritenute al personale dipendente per conto di terzi					
		TOTALE 7.01.02.99.999. - Altri versamenti di ritenute al	0,00	0,00	0,00	0,00	0,00
		<u>TOTALE 7.01.02.99. - Altri versamenti di ritenute al</u>	0,00	0,00	0,00	0,00	0,00
		<u>TOTALE 7.01.02. - Versamenti di ritenute su Redditi da lavoro dipendente</u>	0,00	0,00	0,00	0,00	0,00
		<i>7.01.99. - Altre uscite per partite di giro</i>					
		7.01.99.03. - Costituzione fondi economici e carte aziendali					
		<u>7.01.99.03.001. - Costituzione fondi economici e carte</u>	0,00	0,00	0,00	0,00	0,00
		Costituzione fondi economici e carte aziendali					
		TOTALE 7.01.99.03.001. - Costituzione fondi economici e	0,00	0,00	0,00	0,00	0,00
		<u>TOTALE 7.01.99.03. - Costituzione fondi economici e</u>	0,00	0,00	0,00	0,00	0,00
		7.01.99.99. - Altre uscite per partite di giro n.a.c.					



Istituto Nazionale di Geofisica e Vulcanologia PREVENTIVO FINANZIARIO GESTIONALE - Esercizio 2018

PARTE II - USCITE

Codice	Codice alternativo	Denominazione	Residui passivi presunti alla fine dell'anno in corso (iniziali 2018)	Previsioni iniziali dell'anno in corso (2017)	Variazioni	Previsioni di competenza per l'anno 2018	Previsioni di cassa per l'anno 2018
7.01.99.99.999.01.		<u>7.01.99.99.999. - Altre uscite per partite di giro n.a.c.</u>					
		Altre partite di giro	0,00	0,00	0,00	0,00	0,00
7.01.99.99.999.02.		Anticipi missione	0,00	0,00	0,00	0,00	0,00
7.01.99.99.999.03.		Contributi c/Ente	0,00	0,00	0,00	0,00	0,00
7.01.99.99.999.04.		IVA intracomunitaria	0,00	0,00	0,00	0,00	0,00
		TOTALE 7.01.99.99.999. - Altre uscite per partite di giro	0,00	0,00	0,00	0,00	0,00
		<u>TOTALE 7.01.99.99. - Altre uscite per partite di giro n.a.c.</u>	0,00	0,00	0,00	0,00	0,00
		<u>TOTALE 7.01.99. - Altre uscite per partite di giro</u>	0,00	0,00	0,00	0,00	0,00
		<u>TOTALE 7.01. - Uscite per partite di giro</u>	0,00	0,00	0,00	0,00	0,00
		<u>7.02. - Uscite per conto terzi</u>					
		<u>7.02.05. - Versamenti di imposte e tributi riscosse per conto terzi</u>					
		7.02.05.01. - Versamenti di imposte e tasse di natura corrente riscosse per conto di terzi					
		<u>7.02.05.01.001. - Versamenti di imposte e tasse di natura</u>					
		Versamenti IVA su fatturazione attiva	0,00	0,00	0,00	0,00	0,00
		TOTALE 7.02.05.01.001. - Versamenti di imposte e tasse	0,00	0,00	0,00	0,00	0,00
		<u>TOTALE 7.02.05.01. - Versamenti di imposte e tasse di</u>	0,00	0,00	0,00	0,00	0,00
		<u>TOTALE 7.02.05. - Versamenti di imposte e tributi riscosse per conto terzi</u>	0,00	0,00	0,00	0,00	0,00
		<u>TOTALE 7.02. - Uscite per conto terzi</u>	0,00	0,00	0,00	0,00	0,00
		TOTALE 1.05. - CATANIA	0,00	0,00	0,00	0,00	0,00
		1.06. - ROMA 1	0,00	0,00	0,00	0,00	0,00
		7. - Uscite per conto terzi e partite di giro	0,00	0,00	0,00	0,00	0,00



Istituto Nazionale di Geofisica e Vulcanologia PREVENTIVO FINANZIARIO GESTIONALE - Esercizio 2018

PARTE II - USCITE

Codice	Codice alternativo	Denominazione	Residui passivi presunti alla fine dell'anno in corso (iniziali 2018)	Previsioni iniziali dell'anno in corso (2017)	Variazioni	Previsioni di competenza per l'anno 2018	Previsioni di cassa per l'anno 2018
7.01.02.01.001.		<p><u>7.01. - Uscite per partite di giro</u></p> <p><u>7.01.02. - Versamenti di ritenute su Redditi da lavoro dipendente</u></p> <p>7.01.02.01. - Versamenti di ritenute erariali su Redditi da lavoro dipendente riscosse per conto terzi</p> <p><u>7.01.02.01.001. - Versamenti di ritenute erariali su Redditi</u> Versamenti di ritenute erariali su Redditi da lavoro dipendente riscosse per conto terzi</p> <p>TOTALE 7.01.02.01.001. - Versamenti di ritenute erariali</p> <p>TOTALE 7.01.02.01. - Versamenti di ritenute erariali su</p>	0,00	0,00	0,00	0,00	0,00
7.01.02.02.001.		<p>7.01.02.02. - Versamenti di ritenute previdenziali e assistenziali su Redditi da lavoro dipendente riscosse per conto terzi</p> <p><u>7.01.02.02.001. - Versamenti di ritenute previdenziali e</u> Versamenti di ritenute previdenziali e assistenziali su Redditi da lavoro dipendente riscosse per conto terzi</p> <p>TOTALE 7.01.02.02.001. - Versamenti di ritenute</p> <p>TOTALE 7.01.02.02. - Versamenti di ritenute previdenziali</p>	0,00	0,00	0,00	0,00	0,00
7.01.02.99.999.		<p>7.01.02.99. - Altri versamenti di ritenute al personale dipendente per conto di terzi</p> <p><u>7.01.02.99.999. - Altri versamenti di ritenute al personale</u> Altri versamenti di ritenute al personale dipendente per conto di terzi</p> <p>TOTALE 7.01.02.99.999. - Altri versamenti di ritenute al</p> <p>TOTALE 7.01.02.99. - Altri versamenti di ritenute al</p> <p>TOTALE 7.01.02. - Versamenti di ritenute su Redditi da</p>	0,00	0,00	0,00	0,00	0,00



Istituto Nazionale di Geofisica e Vulcanologia PREVENTIVO FINANZIARIO GESTIONALE - Esercizio 2018

PARTE II - USCITE

Codice	Codice alternativo	Denominazione	Residui passivi presunti alla fine dell'anno in corso (iniziali 2018)	Previsioni iniziali dell'anno in corso (2017)	Variazioni	Previsioni di competenza per l'anno 2018	Previsioni di cassa per l'anno 2018
		<i>lavoro dipendente</i>					
		7.01.99. - <i>Altre uscite per partite di giro</i>					
		7.01.99.03. - Costituzione fondi economici e carte aziendali					
		7.01.99.03.001. - <u>Costituzione fondi economici e carte</u>	0,00	0,00	0,00	0,00	0,00
		Costituzione fondi economici e carte aziendali					
		TOTALE 7.01.99.03.001. - Costituzione fondi economici e	0,00	0,00	0,00	0,00	0,00
		TOTALE 7.01.99.03. - Costituzione fondi economici e	0,00	0,00	0,00	0,00	0,00
		7.01.99.99. - Altre uscite per partite di giro n.a.c.					
		7.01.99.99.999. - <u>Altre uscite per partite di giro n.a.c.</u>					
		Altre partite di giro	0,00	0,00	0,00	0,00	0,00
		Anticipi missione	0,00	0,00	0,00	0,00	0,00
		Contributi c/Ente	0,00	0,00	0,00	0,00	0,00
		IVA intracomunitaria	0,00	0,00	0,00	0,00	0,00
		TOTALE 7.01.99.99.999. - Altre uscite per partite di giro	0,00	0,00	0,00	0,00	0,00
		TOTALE 7.01.99.99. - Altre uscite per partite di giro n.a.c.	0,00	0,00	0,00	0,00	0,00
		TOTALE 7.01.99. - Altre uscite per partite di giro	0,00	0,00	0,00	0,00	0,00
		TOTALE 7.01. - Uscite per partite di giro	0,00	0,00	0,00	0,00	0,00
		7.02. - Uscite per conto terzi					
		7.02.05. - <u>Versamenti di imposte e tributi riscosse per conto terzi</u>					
		7.02.05.01. - Versamenti di imposte e tasse di natura corrente riscosse per conto di terzi					
		7.02.05.01.001. - <u>Versamenti di imposte e tasse di natura</u>					



Istituto Nazionale di Geofisica e Vulcanologia PREVENTIVO FINANZIARIO GESTIONALE - Esercizio 2018

PARTE II - USCITE

Codice	Codice alternativo	Denominazione	Residui passivi presunti alla fine dell'anno in corso (iniziali 2018)	Previsioni iniziali dell'anno in corso (2017)	Variazioni	Previsioni di competenza per l'anno 2018	Previsioni di cassa per l'anno 2018
7.02.05.01.001.01.		Versamenti IVA su fatturazione attiva	0,00	0,00	0,00	0,00	0,00
		TOTALE 7.02.05.01.001. - Versamenti di imposte e tasse	0,00	0,00	0,00	0,00	0,00
		<u>TOTALE 7.02.05.01. - Versamenti di imposte e tasse di</u>	0,00	0,00	0,00	0,00	0,00
		<u>TOTALE 7.02.05. - Versamenti di imposte e tributi riscosse per conto terzi</u>	0,00	0,00	0,00	0,00	0,00
		<u>TOTALE 7.02. - Uscite per conto terzi</u>	0,00	0,00	0,00	0,00	0,00
		TOTALE 1.06. - ROMA 1	0,00	0,00	0,00	0,00	0,00
		1.07. - ROMA 2					
		7. - Uscite per conto terzi e partite di giro					
		<u>7.01. - Uscite per partite di giro</u>					
		<u>7.01.02. - Versamenti di ritenute su Redditi da lavoro dipendente</u>					
		7.01.02.01. - Versamenti di ritenute erariali su Redditi da lavoro dipendente riscosse per conto terzi					
		<u>7.01.02.01.001. - Versamenti di ritenute erariali su Redditi</u>					
		Versamenti di ritenute erariali su Redditi da lavoro dipendente riscosse per conto terzi	0,00	0,00	0,00	0,00	0,00
		TOTALE 7.01.02.01.001. - Versamenti di ritenute erariali	0,00	0,00	0,00	0,00	0,00
		<u>TOTALE 7.01.02.01. - Versamenti di ritenute erariali su</u>	0,00	0,00	0,00	0,00	0,00
		7.01.02.02. - Versamenti di ritenute previdenziali e assistenziali su Redditi da lavoro dipendente riscosse per conto terzi					
		<u>7.01.02.02.001. - Versamenti di ritenute previdenziali e</u>					
		Versamenti di ritenute previdenziali e assistenziali su Redditi da lavoro dipendente riscosse per conto terzi	0,00	0,00	0,00	0,00	0,00
		7.01.02.02.001.	0,00	0,00	0,00	0,00	0,00



Istituto Nazionale di Geofisica e Vulcanologia PREVENTIVO FINANZIARIO GESTIONALE - Esercizio 2018

PARTE II - USCITE

Codice	Codice alternativo	Denominazione	Residui passivi presunti alla fine dell'anno in corso (iniziali 2018)	Previsioni iniziali dell'anno in corso (2017)	Variazioni	Previsioni di competenza per l'anno 2018	Previsioni di cassa per l'anno 2018
		TOTALE 7.01.02.02.001. - Versamenti di ritenute	0,00	0,00	0,00	0,00	0,00
		<u>TOTALE 7.01.02.02. - Versamenti di ritenute previdenziali</u>	0,00	0,00	0,00	0,00	0,00
		7.01.02.99. - Altri versamenti di ritenute al personale dipendente per conto di terzi					
		<u>7.01.02.99.999. - Altri versamenti di ritenute al personale</u>					
		Altri versamenti di ritenute al personale dipendente per conto di terzi	0,00	0,00	0,00	0,00	0,00
		TOTALE 7.01.02.99.999. - Altri versamenti di ritenute al personale dipendente per conto di terzi	0,00	0,00	0,00	0,00	0,00
		<u>TOTALE 7.01.02.99. - Altri versamenti di ritenute al personale dipendente per conto di terzi</u>	0,00	0,00	0,00	0,00	0,00
		TOTALE 7.01.02. - Versamenti di ritenute su Redditi da lavoro dipendente	0,00	0,00	0,00	0,00	0,00
		<u>7.01.03. - Versamenti di ritenute su Redditi da lavoro autonomo</u>					
		7.01.03.01. - Versamenti di ritenute erariali su Redditi da lavoro autonomo per conto terzi					
		<u>7.01.03.01.001. - Versamenti di ritenute erariali su Redditi da lavoro autonomo per conto terzi</u>					
		Versamenti di ritenute erariali su Redditi da lavoro autonomo per conto terzi	0,00	0,00	0,00	0,00	0,00
		TOTALE 7.01.03.01.001. - Versamenti di ritenute erariali su Redditi da lavoro autonomo per conto terzi	0,00	0,00	0,00	0,00	0,00
		<u>TOTALE 7.01.03.01. - Versamenti di ritenute erariali su Redditi da lavoro autonomo per conto terzi</u>	0,00	0,00	0,00	0,00	0,00
		TOTALE 7.01.03. - Versamenti di ritenute su Redditi da lavoro autonomo	0,00	0,00	0,00	0,00	0,00
		<u>7.01.99. - Altre uscite per partite di giro</u>					
		7.01.99.03. - Costituzione fondi economici e carte aziendali					
		<u>7.01.99.03.001. - Costituzione fondi economici e carte</u>					



Istituto Nazionale di Geofisica e Vulcanologia PREVENTIVO FINANZIARIO GESTIONALE - Esercizio 2018

PARTE II - USCITE

Codice	Codice alternativo	Denominazione	Residui passivi presunti alla fine dell'anno in corso (iniziali 2018)	Previsioni iniziali dell'anno in corso (2017)	Variazioni	Previsioni di competenza per l'anno 2018	Previsioni di cassa per l'anno 2018
7.01.99.03.001.		Costituzione fondi economici e carte aziendali	0,00	0,00	0,00	0,00	0,00
		TOTALE 7.01.99.03.001. - Costituzione fondi economici e	0,00	0,00	0,00	0,00	0,00
		TOTALE 7.01.99.03. - Costituzione fondi economici e	0,00	0,00	0,00	0,00	0,00
		7.01.99.99. - Altre uscite per partite di giro n.a.c.					
		<u>7.01.99.99.999. - Altre uscite per partite di giro n.a.c.</u>					
7.01.99.99.999.01.		Altre partite di giro	0,00	0,00	0,00	0,00	0,00
7.01.99.99.999.02.		Anticipi missione	0,00	0,00	0,00	0,00	0,00
7.01.99.99.999.03.		Contributi c/Ente	0,00	0,00	0,00	0,00	0,00
7.01.99.99.999.04.		IVA intracomunitaria	0,00	0,00	0,00	0,00	0,00
		TOTALE 7.01.99.99.999. - Altre uscite per partite di giro	0,00	0,00	0,00	0,00	0,00
		<u>TOTALE 7.01.99.99. - Altre uscite per partite di giro n.a.c.</u>	0,00	0,00	0,00	0,00	0,00
		<i>TOTALE 7.01.99. - Altre uscite per partite di giro</i>	0,00	0,00	0,00	0,00	0,00
		<i>TOTALE 7.01. - Uscite per partite di giro</i>	0,00	0,00	0,00	0,00	0,00
		<u>7.02. - Uscite per conto terzi</u>					
		<i>7.02.05. - Versamenti di imposte e tributi riscosse per conto terzi</i>					
		7.02.05.01. - Versamenti di imposte e tasse di natura corrente riscosse per conto di terzi					
		<u>7.02.05.01.001. - Versamenti di imposte e tasse di natura</u>					
		Versamenti IVA su fatturazione attiva	0,00	0,00	0,00	0,00	0,00
		TOTALE 7.02.05.01.001. - Versamenti di imposte e tasse	0,00	0,00	0,00	0,00	0,00
		<u>TOTALE 7.02.05.01. - Versamenti di imposte e tasse di</u>	0,00	0,00	0,00	0,00	0,00
		<i>TOTALE 7.02.05. - Versamenti di imposte e tributi riscosse per conto terzi</i>	0,00	0,00	0,00	0,00	0,00



Istituto Nazionale di Geofisica e Vulcanologia PREVENTIVO FINANZIARIO GESTIONALE - Esercizio 2018

PARTE II - USCITE

Codice	Codice alternativo	Denominazione	Residui passivi presunti alla fine dell'anno in corso (iniziali 2018)	Previsioni iniziali dell'anno in corso (2017)	Variazioni	Previsioni di competenza per l'anno 2018	Previsioni di cassa per l'anno 2018
		<u>TOTALE 7.02. - Uscite per conto terzi</u>	0,00	0,00	0,00	0,00	0,00
		TOTALE 1.07. - ROMA 2	0,00	0,00	0,00	0,00	0,00
		<u>1.08. - CNT</u>					
		7. - Uscite per conto terzi e partite di giro					
		<u>7.01. - Uscite per partite di giro</u>					
		<u>7.01.02. - Versamenti di ritenute su Redditi da lavoro dipendente</u>					
		7.01.02.01. - Versamenti di ritenute erariali su Redditi da lavoro dipendente riscosse per conto terzi					
		<u>7.01.02.01.001. - Versamenti di ritenute erariali su Redditi</u> Versamenti di ritenute erariali su Redditi da lavoro dipendente riscosse per conto terzi	0,00	0,00	0,00	0,00	0,00
		TOTALE 7.01.02.01.001. - Versamenti di ritenute erariali	0,00	0,00	0,00	0,00	0,00
		<u>TOTALE 7.01.02.01. - Versamenti di ritenute erariali su</u>	0,00	0,00	0,00	0,00	0,00
		7.01.02.02. - Versamenti di ritenute previdenziali e assistenziali su Redditi da lavoro dipendente riscosse per conto terzi					
		<u>7.01.02.02.001. - Versamenti di ritenute previdenziali e</u> Versamenti di ritenute previdenziali e assistenziali su Redditi da lavoro dipendente riscosse per conto terzi	0,00	0,00	0,00	0,00	0,00
		TOTALE 7.01.02.02.001. - Versamenti di ritenute	0,00	0,00	0,00	0,00	0,00
		<u>TOTALE 7.01.02.02. - Versamenti di ritenute previdenziali</u>	0,00	0,00	0,00	0,00	0,00
		7.01.02.99. - Altri versamenti di ritenute al personale dipendente per conto di terzi					
		<u>7.01.02.99.999. - Altri versamenti di ritenute al personale</u>					



Istituto Nazionale di Geofisica e Vulcanologia PREVENTIVO FINANZIARIO GESTIONALE - Esercizio 2018

PARTE II - USCITE

Codice	Codice alternativo	Denominazione	Residui passivi presunti alla fine dell'anno in corso (iniziali 2018)	Previsioni iniziali dell'anno in corso (2017)	Variazioni	Previsioni di competenza per l'anno 2018	Previsioni di cassa per l'anno 2018
7.01.02.99.999.		Altri versamenti di ritenute al personale dipendente per conto di terzi	0,00	0,00	0,00	0,00	0,00
		TOTALE 7.01.02.99.999. - Altri versamenti di ritenute al	0,00	0,00	0,00	0,00	0,00
		<u>TOTALE 7.01.02.99. - Altri versamenti di ritenute al</u>	0,00	0,00	0,00	0,00	0,00
		<i>TOTALE 7.01.02. - Versamenti di ritenute su Redditi da lavoro dipendente</i>	0,00	0,00	0,00	0,00	0,00
		<i>7.01.99. - Altre uscite per partite di giro</i>					
7.01.99.03.001.		7.01.99.03. - Costituzione fondi economici e carte aziendali	0,00	0,00	0,00	0,00	0,00
		<u>7.01.99.03.001. - Costituzione fondi economici e carte</u>	0,00	0,00	0,00	0,00	0,00
		Costituzione fondi economici e carte aziendali					
		TOTALE 7.01.99.03.001. - Costituzione fondi economici e	0,00	0,00	0,00	0,00	0,00
		<u>TOTALE 7.01.99.03. - Costituzione fondi economici e</u>	0,00	0,00	0,00	0,00	0,00
		7.01.99.99. - Altre uscite per partite di giro n.a.c.					
		<u>7.01.99.99.999. - Altre uscite per partite di giro n.a.c.</u>					
7.01.99.99.999.01.		Altre partite di giro	0,00	0,00	0,00	0,00	0,00
7.01.99.99.999.02.		Anticipi missione	0,00	0,00	0,00	0,00	0,00
7.01.99.99.999.03.		Contributi c/Ente	0,00	0,00	0,00	0,00	0,00
7.01.99.99.999.04.		IVA intracomunitaria	0,00	0,00	0,00	0,00	0,00
		TOTALE 7.01.99.99.999. - Altre uscite per partite di giro	0,00	0,00	0,00	0,00	0,00
		<u>TOTALE 7.01.99.99. - Altre uscite per partite di giro n.a.c.</u>	0,00	0,00	0,00	0,00	0,00
		<i>TOTALE 7.01.99. - Altre uscite per partite di giro</i>	0,00	0,00	0,00	0,00	0,00
		<u>TOTALE 7.01. - Uscite per partite di giro</u>	0,00	0,00	0,00	0,00	0,00
		<i>7.02. - Uscite per conto terzi</i>					



Istituto Nazionale di Geofisica e Vulcanologia PREVENTIVO FINANZIARIO GESTIONALE - Esercizio 2018

PARTE II - USCITE

Codice	Codice alternativo	Denominazione	Residui passivi presunti alla fine dell'anno in corso (iniziali 2018)	Previsioni iniziali dell'anno in corso (2017)	Variazioni	Previsioni di competenza per l'anno 2018	Previsioni di cassa per l'anno 2018
7.02.05.01.001.01.		7.02.05. - <u>Versamenti di imposte e tributi riscosse per conto terzi</u> 7.02.05.01. - Versamenti di imposte e tasse di natura corrente riscosse per conto di terzi 7.02.05.01.001. - <u>Versamenti di imposte e tasse di natura</u> Versamenti IVA su fatturazione attiva TOTALE 7.02.05.01.001. - Versamenti di imposte e tasse TOTALE 7.02.05.01. - <u>Versamenti di imposte e tasse di</u> TOTALE 7.02.05. - <u>Versamenti di imposte e tributi riscosse per conto terzi</u>	0,00 0,00 0,00 0,00 0,00	0,00 0,00 0,00 0,00 0,00	0,00 0,00 0,00 0,00 0,00	0,00 0,00 0,00 0,00 0,00	0,00 0,00 0,00 0,00 0,00
		1.09. - BOLOGNA 7. - Uscite per conto terzi e partite di giro <u>7.01. - Uscite per partite di giro</u> 7.01.02. - <u>Versamenti di ritenute su Redditi da lavoro dipendente</u> 7.01.02.01. - Versamenti di ritenute erariali su Redditi da lavoro dipendente riscosse per conto terzi <u>7.01.02.01.001. - Versamenti di ritenute erariali su Redditi</u> Versamenti di ritenute erariali su Redditi da lavoro dipendente riscosse per conto terzi TOTALE 7.01.02.01.001. - Versamenti di ritenute erariali TOTALE 7.01.02.01. - <u>Versamenti di ritenute erariali su</u> 7.01.02.02. - Versamenti di ritenute previdenziali e	0,00 0,00 0,00 0,00 0,00	0,00 0,00 0,00 0,00 0,00	0,00 0,00 0,00 0,00 0,00	0,00 0,00 0,00 0,00 0,00	0,00 0,00 0,00 0,00 0,00
		TOTALE 1.08. - CNT	0,00	0,00	0,00	0,00	0,00



Istituto Nazionale di Geofisica e Vulcanologia PREVENTIVO FINANZIARIO GESTIONALE - Esercizio 2018

PARTE II - USCITE

Codice	Codice alternativo	Denominazione	Residui passivi presunti alla fine dell'anno in corso (iniziali 2018)	Previsioni iniziali dell'anno in corso (2017)	Variazioni	Previsioni di competenza per l'anno 2018	Previsioni di cassa per l'anno 2018
7.01.02.02.001.		<p>assistenziali su Redditi da lavoro dipendente riscosse per conto terzi</p> <p><u>7.01.02.02.001. - Versamenti di ritenute previdenziali e</u> Versamenti di ritenute previdenziali e assistenziali su Redditi da lavoro dipendente riscosse per conto terzi</p> <p>TOTALE 7.01.02.02.001. - Versamenti di ritenute</p> <p>TOTALE 7.01.02.02. - Versamenti di ritenute previdenziali</p>	0,00	0,00	0,00	0,00	0,00
		7.01.02.99. - Altri versamenti di ritenute al personale dipendente per conto di terzi					
7.01.02.99.999.		<p><u>7.01.02.99.999. - Altri versamenti di ritenute al personale</u> Altri versamenti di ritenute al personale dipendente per conto di terzi</p> <p>TOTALE 7.01.02.99.999. - Altri versamenti di ritenute al</p> <p>TOTALE 7.01.02.99. - Altri versamenti di ritenute al lavoro dipendente</p>	0,00	0,00	0,00	0,00	0,00
		7.01.99. - Altre uscite per partite di giro					
7.01.99.03.001.		<p>7.01.99.03. - Costituzione fondi economici e carte aziendali</p> <p><u>7.01.99.03.001. - Costituzione fondi economici e carte</u> Costituzione fondi economici e carte aziendali</p> <p>TOTALE 7.01.99.03.001. - Costituzione fondi economici e</p> <p>TOTALE 7.01.99.03. - Costituzione fondi economici e</p>	0,00	0,00	0,00	0,00	0,00
		7.01.99.99. - Altre uscite per partite di giro n.a.c.					
7.01.99.99.999.01.		<p><u>7.01.99.99.999. - Altre uscite per partite di giro n.a.c.</u> Altre partite di giro</p>	0,00	0,00	0,00	0,00	0,00



Istituto Nazionale di Geofisica e Vulcanologia PREVENTIVO FINANZIARIO GESTIONALE - Esercizio 2018

PARTE II - USCITE

Codice	Codice alternativo	Denominazione	Residui passivi presunti alla fine dell'anno in corso (iniziali 2018)	Previsioni iniziali dell'anno in corso (2017)	Variazioni	Previsioni di competenza per l'anno 2018	Previsioni di cassa per l'anno 2018
7.01.99.99.999.02.		Anticipi missione	0,00	0,00	0,00	0,00	0,00
7.01.99.99.999.03.		Contributi c/Ente	0,00	0,00	0,00	0,00	0,00
7.01.99.99.999.04.		IVA intracomunitaria	0,00	0,00	0,00	0,00	0,00
		TOTALE 7.01.99.99.999. - Altre uscite per partite di giro	0,00	0,00	0,00	0,00	0,00
		TOTALE 7.01.99.99. - Altre uscite per partite di giro n.a.c.	0,00	0,00	0,00	0,00	0,00
		TOTALE 7.01.99. - Altre uscite per partite di giro	0,00	0,00	0,00	0,00	0,00
		<u>TOTALE 7.01. - Uscite per partite di giro</u>	0,00	0,00	0,00	0,00	0,00
		<u>7.02. - Uscite per conto terzi</u>					
		7.02.05. - Versamenti di imposte e tributi riscosse per conto terzi					
		7.02.05.01. - Versamenti di imposte e tasse di natura corrente riscosse per conto di terzi					
		7.02.05.01.001. - Versamenti di imposte e tasse di natura					
		Versamenti IVA su fatturazione attiva	0,00	0,00	0,00	0,00	0,00
		TOTALE 7.02.05.01.001. - Versamenti di imposte e tasse	0,00	0,00	0,00	0,00	0,00
		<u>TOTALE 7.02.05.01. - Versamenti di imposte e tasse di</u>	0,00	0,00	0,00	0,00	0,00
		TOTALE 7.02.05. - Versamenti di imposte e tributi riscosse per conto terzi	0,00	0,00	0,00	0,00	0,00
		<u>TOTALE 7.02. - Uscite per conto terzi</u>	0,00	0,00	0,00	0,00	0,00
		TOTALE 1.09. - BOLOGNA	0,00	0,00	0,00	0,00	0,00
		1.10. - PISA					
		7. - Uscite per conto terzi e partite di giro					
		<u>7.01. - Uscite per partite di giro</u>					
		7.01.02. - Versamenti di ritenute su Redditi da lavoro					



Istituto Nazionale di Geofisica e Vulcanologia PREVENTIVO FINANZIARIO GESTIONALE - Esercizio 2018

PARTE II - USCITE

Codice	Codice alternativo	Denominazione	Residui passivi presunti alla fine dell'anno in corso (iniziali 2018)	Previsioni iniziali dell'anno in corso (2017)	Variazioni	Previsioni di competenza per l'anno 2018	Previsioni di cassa per l'anno 2018
7.01.02.01.001.		<i>dipendente</i> 7.01.02.01. - Versamenti di ritenute erariali su Redditi da lavoro dipendente riscosse per conto terzi <u>7.01.02.01.001. - Versamenti di ritenute erariali su Redditi</u> Versamenti di ritenute erariali su Redditi da lavoro dipendente riscosse per conto terzi TOTALE 7.01.02.01.001. - Versamenti di ritenute erariali <u>TOTALE 7.01.02.01. - Versamenti di ritenute erariali su</u>	0,00 0,00 0,00	0,00 0,00 0,00	0,00 0,00 0,00	0,00 0,00 0,00	0,00 0,00 0,00
7.01.02.02.001.		7.01.02.02. - Versamenti di ritenute previdenziali e assistenziali su Redditi da lavoro dipendente riscosse per conto terzi <u>7.01.02.02.001. - Versamenti di ritenute previdenziali e</u> Versamenti di ritenute previdenziali e assistenziali su Redditi da lavoro dipendente riscosse per conto terzi TOTALE 7.01.02.02.001. - Versamenti di ritenute <u>TOTALE 7.01.02.02. - Versamenti di ritenute previdenziali</u>	0,00 0,00 0,00	0,00 0,00 0,00	0,00 0,00 0,00	0,00 0,00 0,00	0,00 0,00 0,00
7.01.02.99.999.		7.01.02.99. - Altri versamenti di ritenute al personale dipendente per conto di terzi <u>7.01.02.99.999. - Altri versamenti di ritenute al personale</u> Altri versamenti di ritenute al personale dipendente per conto di terzi TOTALE 7.01.02.99.999. - Altri versamenti di ritenute al <u>TOTALE 7.01.02.99. - Altri versamenti di ritenute al</u> TOTALE 7.01.02. - Versamenti di ritenute su Redditi da lavoro dipendente <u>7.01.99. - Altre uscite per partite di giro</u>	0,00 0,00 0,00	0,00 0,00 0,00	0,00 0,00 0,00	0,00 0,00 0,00	0,00 0,00 0,00



Istituto Nazionale di Geofisica e Vulcanologia PREVENTIVO FINANZIARIO GESTIONALE - Esercizio 2018

PARTE II - USCITE

Codice	Codice alternativo	Denominazione	Residui passivi presunti alla fine dell'anno in corso (iniziali 2018)	Previsioni iniziali dell'anno in corso (2017)	Variazioni	Previsioni di competenza per l'anno 2018	Previsioni di cassa per l'anno 2018
7.01.99.03.001.		7.01.99.03. - Costituzione fondi economici e carte aziendali 7.01.99.03.001. - Costituzione fondi economici e carte Costituzione fondi economici e carte aziendali TOTALE 7.01.99.03.001. - Costituzione fondi economici e <u>TOTALE 7.01.99.03. - Costituzione fondi economici e</u>	0,00 0,00 0,00	0,00 0,00 0,00	0,00 0,00 0,00	0,00 0,00 0,00	0,00 0,00 0,00
7.01.99.99.999.01.		7.01.99.99. - Altre uscite per partite di giro n.a.c.					
7.01.99.99.999.02.		7.01.99.99.999. - Altre uscite per partite di giro n.a.c. Altre partite di giro	0,00	0,00	0,00	0,00	0,00
7.01.99.99.999.03.		Anticipi missione	0,00	0,00	0,00	0,00	0,00
7.01.99.99.999.04.		Contributi c/Ente IVA intracomunitaria	0,00	0,00	0,00	0,00	0,00
		TOTALE 7.01.99.99.999. - Altre uscite per partite di giro <u>TOTALE 7.01.99.99. - Altre uscite per partite di giro n.a.c.</u>	0,00	0,00	0,00	0,00	0,00
		TOTALE 7.01.99. - Altre uscite per partite di giro	0,00	0,00	0,00	0,00	0,00
		<u>TOTALE 7.01. - Uscite per partite di giro</u>	0,00	0,00	0,00	0,00	0,00
		7.02. - Uscite per conto terzi					
		7.02.05. - Versamenti di imposte e tributi riscosse per conto terzi					
		7.02.05.01. - Versamenti di imposte e tasse di natura corrente riscosse per conto di terzi					
7.02.05.01.001.01.		7.02.05.01.001. - Versamenti di imposte e tasse di natura Versamenti IVA su fatturazione attiva	0,00	0,00	0,00	0,00	0,00
		TOTALE 7.02.05.01.001. - Versamenti di imposte e tasse	0,00	0,00	0,00	0,00	0,00



**Istituto Nazionale di Geofisica e Vulcanologia
PREVENTIVO FINANZIARIO GESTIONALE - Esercizio 2018**

PARTE II - USCITE

Codice	Codice alternativo	Denominazione	Residui passivi presunti alla fine dell'anno in corso (iniziali 2018)	Previsioni iniziali dell'anno in corso (2017)	Variazioni	Previsioni di competenza per l'anno 2018	Previsioni di cassa per l'anno 2018
		<u>TOTALE 7.02.05.01. - Versamenti di imposte e tasse di</u>	0,00	0,00	0,00	0,00	0,00
		<u>TOTALE 7.02.05. - Versamenti di imposte e tributi riscosse per conto terzi</u>	0,00	0,00	0,00	0,00	0,00
		<u>TOTALE 7.02. - Uscite per conto terzi</u>	0,00	0,00	0,00	0,00	0,00
		TOTALE 1.10. - PISA	0,00	0,00	0,00	0,00	0,00
		TOTALE 1. - GENERALE	2.120.000,00	81.487.706,00	10.456.908,00	91.944.614,00	94.064.614,00
		TOTALE GENERALE 7. - Uscite per conto terzi e partite di giro	0,00	12.617.000,00	0,00	12.617.000,00	12.617.000,00
		Totale delle Uscite	2.120.000,00	81.487.706,00	10.456.908,00	91.944.614,00	94.064.614,00
		Riepilogo dei titoli					
		Riepilogo delle uscite Centro Resp. Amm.va AMMINISTRAZIONE CENTRALE					
		Titolo I	2.120.000,00	63.875.026,00	9.909.356,58	73.784.382,58	75.904.382,58
		Titolo II	0,00	2.510.500,00	202.000,00	2.712.500,00	2.712.500,00
		Titolo III	0,00	0,00	0,00	0,00	0,00
		Titolo IV	0,00	650.000,00	-209.268,58	440.731,42	440.731,42
		Titolo V	0,00	0,00	0,00	0,00	0,00
		Titolo VII	0,00	12.617.000,00	0,00	12.617.000,00	12.617.000,00
		Totale delle uscite Centro Resp. Amm.va AMMINISTRAZIONE CENTRALE	2.120.000,00	79.652.526,00	9.902.088,00	89.554.614,00	91.674.614,00
		Riepilogo delle uscite Centro Resp. Amm.va OSSERVATORIO VESUVIANO					
		Titolo I	0,00	286.872,00	33.713,00	320.585,00	320.585,00
		Titolo II	0,00	32.076,00	20.781,00	52.857,00	52.857,00



Istituto Nazionale di Geofisica e Vulcanologia PREVENTIVO FINANZIARIO GESTIONALE - Esercizio 2018

PARTE II - USCITE

Codice	Codice alternativo	Denominazione	Residui passivi presunti alla fine dell'anno in corso (iniziali 2018)	Previsioni iniziali dell'anno in corso (2017)	Variazioni	Previsioni di competenza per l'anno 2018	Previsioni di cassa per l'anno 2018
		Titolo VII	0,00	0,00	0,00	0,00	0,00
		Totale delle uscite Centro Resp. Amm.va OSSERVATORIO VESUVIANO	0,00	318.948,00	54.494,00	373.442,00	373.442,00
		Riepilogo delle uscite Centro Resp. Amm.va MILANO					
		Titolo I	0,00	65.552,00	49.968,00	115.520,00	115.520,00
		Titolo II	0,00	8.352,00	-3.312,00	5.040,00	5.040,00
		Titolo VII	0,00	0,00	0,00	0,00	0,00
		Totale delle uscite Centro Resp. Amm.va MILANO	0,00	73.904,00	46.656,00	120.560,00	120.560,00
		Riepilogo delle uscite Centro Resp. Amm.va PALERMO					
		Titolo I	0,00	240.246,00	-80.071,00	160.175,00	160.175,00
		Titolo II	0,00	20.381,00	-8.411,00	11.970,00	11.970,00
		Titolo VII	0,00	0,00	0,00	0,00	0,00
		Totale delle uscite Centro Resp. Amm.va PALERMO	0,00	260.627,00	-88.482,00	172.145,00	172.145,00
		Riepilogo delle uscite Centro Resp. Amm.va CATANIA					
		Titolo I	0,00	217.145,00	130.084,00	347.229,00	347.229,00
		Titolo II	0,00	38.034,00	-864,00	37.170,00	37.170,00
		Titolo VII	0,00	0,00	0,00	0,00	0,00
		Totale delle uscite Centro Resp. Amm.va CATANIA	0,00	255.179,00	129.220,00	384.399,00	384.399,00
		Riepilogo delle uscite Centro Resp. Amm.va ROMA 1					
		Titolo I	0,00	160.794,00	45.950,00	206.744,00	206.744,00
		Titolo II	0,00	77.760,00	-32.148,00	45.612,00	45.612,00
		Titolo VII	0,00	0,00	0,00	0,00	0,00



Istituto Nazionale di Geofisica e Vulcanologia
PREVENTIVO FINANZIARIO GESTIONALE - Esercizio 2018

PARTE II - USCITE

Codice	Codice alternativo	Denominazione	Residui passivi presunti alla fine dell'anno in corso (iniziali 2018)	Previsioni iniziali dell'anno in corso (2017)	Variazioni	Previsioni di competenza per l'anno 2018	Previsioni di cassa per l'anno 2018
		Totale delle uscite Centro Resp. Amm.va ROMA 1	0,00	238.554,00	13.802,00	252.356,00	252.356,00
		Riepilogo delle uscite Centro Resp. Amm.va ROMA 2					
		Titolo I	0,00	126.613,00	5.527,00	132.140,00	132.140,00
		Titolo II	0,00	71.280,00	7.470,00	78.750,00	78.750,00
		Titolo VII	0,00	0,00	0,00	0,00	0,00
		Totale delle uscite Centro Resp. Amm.va ROMA 2	0,00	197.893,00	12.997,00	210.890,00	210.890,00
		Riepilogo delle uscite Centro Resp. Amm.va CNT					
		Titolo I	0,00	197.861,00	183.424,00	381.285,00	381.285,00
		Titolo II	0,00	128.880,00	108.630,00	237.510,00	237.510,00
		Titolo VII	0,00	0,00	0,00	0,00	0,00
		Totale delle uscite Centro Resp. Amm.va CNT	0,00	326.741,00	292.054,00	618.795,00	618.795,00
		Riepilogo delle uscite Centro Resp. Amm.va BOLOGNA					
		Titolo I	0,00	65.330,00	42.343,00	107.673,00	107.673,00
		Titolo II	0,00	29.160,00	2.340,00	31.500,00	31.500,00
		Titolo VII	0,00	0,00	0,00	0,00	0,00
		Totale delle uscite Centro Resp. Amm.va BOLOGNA	0,00	94.490,00	44.683,00	139.173,00	139.173,00
		Riepilogo delle uscite Centro Resp. Amm.va PISA					
		Titolo I	0,00	50.448,00	48.262,00	98.710,00	98.710,00
		Titolo II	0,00	18.396,00	1.134,00	19.530,00	19.530,00
		Titolo VII	0,00	0,00	0,00	0,00	0,00
		Totale delle uscite Centro Resp. Amm.va PISA	0,00	68.844,00	49.396,00	118.240,00	118.240,00
		Riepilogo delle uscite per titoli dei Centri Resp. Amm.va					



**Istituto Nazionale di Geofisica e Vulcanologia
PREVENTIVO FINANZIARIO GESTIONALE - Esercizio 2018**

PARTE II - USCITE

Codice	Codice alternativo	Denominazione	Residui passivi presunti alla fine dell'anno in corso (iniziali 2018)	Previsioni iniziali dell'anno in corso (2017)	Variazioni	Previsioni di competenza per l'anno 2018	Previsioni di cassa per l'anno 2018
		<i>Titolo I</i>	2.120.000,00	65.285.887,00	10.368.556,58	75.654.443,58	77.774.443,58
		<i>Titolo II</i>	0,00	2.934.819,00	297.620,00	3.232.439,00	3.232.439,00
		<i>Titolo III</i>	0,00	0,00	0,00	0,00	0,00
		<i>Titolo IV</i>	0,00	650.000,00	-209.268,58	440.731,42	440.731,42
		<i>Titolo V</i>	0,00	0,00	0,00	0,00	0,00
		<i>Titolo VII</i>	0,00	12.617.000,00	0,00	12.617.000,00	12.617.000,00
		TOTALE	2.120.000,00	81.487.706,00	10.456.908,00	91.944.614,00	94.064.614,00
		Disavanzo di amministrazione		0,00	0,00	0,00	
		TOTALE GENERALE	2.120.000,00	81.487.706,00	10.456.908,00	91.944.614,00	94.064.614,00



Preventivo finanziario decisionale Esercizio 2018

ENTRATE

179

USCITE

191

Entrate



Istituto Nazionale di Geofisica e Vulcanologia
PREVENTIVO FINANZIARIO DECISIONALE - Esercizio 2018

PARTE I - ENTRATA

Codice	Denominazione	ANNO FINANZIARIO 2018			ANNO FINANZIARIO 2017		
		Residui presunti alla fine dell'anno in corso (iniziali 2018)	Previsioni di Competenza	Previsioni di Cassa	Residui iniziali dell'anno 2017	Previsioni iniziali di Competenza	Previsioni iniziali di Cassa
	Avanzo di amministrazione presunto		0,00			0,00	
	<u>1. - GENERALE</u>						
	<u>1.01. - AMMINISTRAZIONE CENTRALE</u>						
	2. - Trasferimenti correnti						
	<u>2.01. - Trasferimenti correnti</u>						
2.01.01	Trasferimenti correnti da Amministrazioni pubbliche	12.334.820,00	79.138.614,00	91.473.434,00	35.946.542,02	68.241.400,00	
2.01.03	Trasferimenti correnti da Imprese	0,00	0,00	0,00	605.639,49	0,00	
2.01.05	Trasferimenti correnti dall'Unione Europea e dal Resto del Mondo	0,00	0,00	0,00	862.466,97	0,00	
	TOTALE 2.01. - Trasferimenti correnti	12.334.820,00	79.138.614,00	91.473.434,00	37.414.648,48	68.241.400,00	
	3. - Entrate extratributarie						
	<u>3.01. - Vendita di beni e servizi e proventi derivanti dalla gestione dei beni</u>						
3.01.01	Vendita di beni	0,00	0,00	0,00	9.272,96	0,00	
3.01.02	Entrate dalla vendita e dall'erogazione di servizi	0,00	0,00	0,00	0,00	0,00	
3.01.03	Proventi derivanti dalla gestione dei beni	0,00	0,00	0,00	18.268,82	0,00	
	TOTALE 3.01. - Vendita di beni e servizi e proventi derivanti dalla gestione dei beni	0,00	0,00	0,00	27.541,78	0,00	
	<u>3.03. - Interessi attivi</u>						
3.03.03	Altri interessi attivi	0,00	0,00	0,00	0,00	0,00	
	TOTALE 3.03. - Interessi attivi	0,00	0,00	0,00	0,00	0,00	
	<u>3.05. - Rimborsi e altre entrate correnti</u>						
3.05.02	Rimborsi in entrata	0,00	189.000,00	189.000,00	112.985,56	411.663,00	



Istituto Nazionale di Geofisica e Vulcanologia PREVENTIVO FINANZIARIO DECISIONALE - Esercizio 2018

PARTE I - ENTRATA

Codice	Denominazione	ANNO FINANZIARIO 2018			ANNO FINANZIARIO 2017		
		Residui presunti alla fine dell'anno in corso (iniziali 2018)	Previsioni di Competenza	Previsioni di Cassa	Residui iniziali dell'anno 2017	Previsioni iniziali di Competenza	Previsioni iniziali di Cassa
3.05.99	Altre entrate correnti n.a.c. TOTALE 3.05. - Rimborsi e altre entrate correnti	0,00	0,00	0,00	0,00	0,00	0,00
4.04.01	4. - Entrate in conto capitale 4.04. - Entrate da alienazione di beni materiali e immateriali Alienazione di beni materiali TOTALE 4.04. - Entrate da alienazione di beni materiali e immateriali	0,00	0,00	0,00	0,00	0,00	0,00
5.03.03	5. - Entrate da riduzione di attività finanziarie 5.03. - Riscossione crediti di medio-lungo termine Riscossione crediti di medio-lungo termine a tasso agevolato da Imprese TOTALE 5.03. - Riscossione crediti di medio-lungo termine	0,00	0,00	0,00	392.082,42	217.643,00	217.643,00
7.01.01	7. - Anticipazioni da istituto tesoriere/cassiere 7.01. - Anticipazioni da istituto tesoriere/cassiere Anticipazioni da istituto tesoriere/cassiere TOTALE 7.01. - Anticipazioni da istituto tesoriere/cassiere	0,00	0,00	0,00	0,00	0,00	0,00
9.01.01	9. - Entrate per conto terzi e partite di giro 9.01. - Entrate per partite di giro Altre ritenute	0,00	0,00	0,00	0,00	0,00	0,00
9.01.02	Ritenute su redditi da lavoro dipendente	0,00	12.060.000,00	12.060.000,00	164,43	12.060.000,00	12.060.000,00
9.01.03	Ritenute su redditi da lavoro autonomo	0,00	0,00	0,00	0,00	0,00	0,00
	TOTALE	0,00	189.000,00	189.000,00	112.985,56	411.663,00	411.663,00
	TOTALE	0,00	0,00	0,00	0,00	0,00	0,00
	TOTALE	0,00	0,00	0,00	392.082,42	217.643,00	217.643,00



**Istituto Nazionale di Geofisica e Vulcanologia
PREVENTIVO FINANZIARIO DECISIONALE - Esercizio 2018**

PARTE I - ENTRATA

Codice	Denominazione	ANNO FINANZIARIO 2018			ANNO FINANZIARIO 2017		
		Residui presunti alla fine dell'anno in corso (iniziali 2018)	Previsioni di Competenza	Previsioni di Cassa	Residui iniziali dell'anno 2017	Previsioni iniziali di Competenza	Previsioni iniziali di Cassa
9.01.99	Altre entrate per partite di giro	0,00	185.000,00	185.000,00	334.247,30	185.000,00	185.000,00
	TOTALE 9.01. - Entrate per partite di giro	0,00	12.245.000,00	12.245.000,00	334.411,73	12.245.000,00	12.245.000,00
9.02.04	<u>9.02. - Entrate per conto terzi</u>						
	Depositi di/prezzo terzi	0,00	0,00	0,00	93.356,28	0,00	0,00
9.02.05	Riscossione imposte e tributi per conto terzi	0,00	372.000,00	372.000,00	130.440,84	372.000,00	372.000,00
9.02.99	Altre entrate per conto terzi	0,00	0,00	0,00	1.647.846,55	0,00	0,00
	TOTALE 9.02. - Entrate per conto terzi	0,00	372.000,00	372.000,00	1.871.643,67	372.000,00	372.000,00
	TOTALE 1.01. - AMMINISTRAZIONE CENTRALE	12.334.820,00	91.944.614,00	104.279.434,00	40.153.313,64	81.487.706,00	93.822.526,00
	1.02. - OSSERVATORIO VESUVIANO						
	9. - Entrate per conto terzi e partite di giro						
9.01.01	<u>9.01. - Entrate per partite di giro</u>	0,00	0,00	0,00	0,00	0,00	0,00
	Altre ritenute	0,00	0,00	0,00	0,00	0,00	0,00
9.01.02	Ritenute su redditi da lavoro dipendente	0,00	0,00	0,00	0,00	0,00	0,00
9.01.03	Ritenute su redditi da lavoro autonomo	0,00	0,00	0,00	0,00	0,00	0,00
9.01.99	Altre entrate per partite di giro	0,00	0,00	0,00	9.966,46	0,00	0,00
	TOTALE 9.01. - Entrate per partite di giro	0,00	0,00	0,00	9.966,46	0,00	0,00
9.02.05	<u>9.02. - Entrate per conto terzi</u>						
	Riscossione imposte e tributi per conto terzi	0,00	0,00	0,00	0,00	0,00	0,00
	TOTALE 9.02. - Entrate per conto terzi	0,00	0,00	0,00	0,00	0,00	0,00
	TOTALE 1.02. - OSSERVATORIO VESUVIANO	0,00	0,00	0,00	9.966,46	0,00	0,00
	1.03. - MILANO						
	9. - Entrate per conto terzi e partite di giro						



Istituto Nazionale di Geofisica e Vulcanologia
PREVENTIVO FINANZIARIO DECISIONALE - Esercizio 2018

PARTE I - ENTRATA

Codice	Denominazione	ANNO FINANZIARIO 2018			ANNO FINANZIARIO 2017		
		Residui presunti alla fine dell'anno in corso (iniziali 2018)	Previsioni di Competenza	Previsioni di Cassa	Residui iniziali dell'anno 2017	Previsioni iniziali di Competenza	Previsioni iniziali di Cassa
9.01.01	<u>9.01. - Entrate per partite di giro</u>						
	Altre ritenute	0,00	0,00	0,00	0,00	0,00	
9.01.02	Ritenute su redditi da lavoro dipendente	0,00	0,00	0,00	0,00	0,00	
9.01.03	Ritenute su redditi da lavoro autonomo	0,00	0,00	0,00	0,00	0,00	
9.01.99	Altre entrate per partite di giro	0,00	0,00	0,00	6.287,39	0,00	
	<u>TOTALE 9.01. - Entrate per partite di giro</u>	0,00	0,00	0,00	6.287,39	0,00	
9.02.05	<u>9.02. - Entrate per conto terzi</u>						
	Riscossione imposte e tributi per conto terzi	0,00	0,00	0,00	0,00	0,00	
	<u>TOTALE 9.02. - Entrate per conto terzi</u>	0,00	0,00	0,00	0,00	0,00	
	TOTALE 1.03. - MILANO	0,00	0,00	0,00	6.287,39	0,00	
	1.04. - PALERMO						
	9. - Entrate per conto terzi e partite di giro						
9.01.01	<u>9.01. - Entrate per partite di giro</u>						
	Altre ritenute	0,00	0,00	0,00	0,00	0,00	
9.01.02	Ritenute su redditi da lavoro dipendente	0,00	0,00	0,00	0,00	0,00	
9.01.03	Ritenute su redditi da lavoro autonomo	0,00	0,00	0,00	0,00	0,00	
9.01.99	Altre entrate per partite di giro	0,00	0,00	0,00	0,00	0,00	
	<u>TOTALE 9.01. - Entrate per partite di giro</u>	0,00	0,00	0,00	0,00	0,00	
9.02.05	<u>9.02. - Entrate per conto terzi</u>						
	Riscossione imposte e tributi per conto terzi	0,00	0,00	0,00	0,00	0,00	
	<u>TOTALE 9.02. - Entrate per conto terzi</u>	0,00	0,00	0,00	0,00	0,00	
	TOTALE 1.04. - PALERMO	0,00	0,00	0,00	0,00	0,00	



**Istituto Nazionale di Geofisica e Vulcanologia
PREVENTIVO FINANZIARIO DECISIONALE - Esercizio 2018**

PARTE I - ENTRATA

Codice	Denominazione	ANNO FINANZIARIO 2018			ANNO FINANZIARIO 2017		
		Residui presunti alla fine dell'anno in corso (iniziali 2018)	Previsioni di Competenza	Previsioni di Cassa	Residui iniziali dell'anno 2017	Previsioni iniziali di Competenza	Previsioni iniziali di Cassa
	<u>1.05. - CATANIA</u>						
	9. - Entrate per conto terzi e partite di giro						
	<u>9.01. - Entrate per partite di giro</u>						
9.01.01	Altre ritenute	0,00	0,00	0,00	0,00	0,00	0,00
9.01.02	Ritenute su redditi da lavoro dipendente	0,00	0,00	0,00	0,00	0,00	0,00
9.01.03	Ritenute su redditi da lavoro autonomo	0,00	0,00	0,00	0,00	0,00	0,00
9.01.99	Altre entrate per partite di giro	0,00	0,00	0,00	18.282,73	0,00	0,00
	TOTALE 9.01. - Entrate per partite di giro	0,00	0,00	0,00	18.282,73	0,00	0,00
	<u>9.02. - Entrate per conto terzi</u>						
9.02.05	Riscossione imposte e tributi per conto terzi	0,00	0,00	0,00	0,00	0,00	0,00
	TOTALE 9.02. - Entrate per conto terzi	0,00	0,00	0,00	0,00	0,00	0,00
	TOTALE 1.05. - CATANIA	0,00	0,00	0,00	18.282,73	0,00	0,00
	<u>1.06. - ROMA 1</u>						
	9. - Entrate per conto terzi e partite di giro						
	<u>9.01. - Entrate per partite di giro</u>						
9.01.01	Altre ritenute	0,00	0,00	0,00	0,00	0,00	0,00
9.01.02	Ritenute su redditi da lavoro dipendente	0,00	0,00	0,00	0,00	0,00	0,00
9.01.03	Ritenute su redditi da lavoro autonomo	0,00	0,00	0,00	0,00	0,00	0,00
9.01.99	Altre entrate per partite di giro	0,00	0,00	0,00	36.590,79	0,00	0,00
	TOTALE 9.01. - Entrate per partite di giro	0,00	0,00	0,00	36.590,79	0,00	0,00
	<u>9.02. - Entrate per conto terzi</u>						
9.02.05	Riscossione imposte e tributi per conto terzi	0,00	0,00	0,00	0,00	0,00	0,00



Istituto Nazionale di Geofisica e Vulcanologia
PREVENTIVO FINANZIARIO DECISIONALE - Esercizio 2018

PARTE I - ENTRATA

Codice	Denominazione	ANNO FINANZIARIO 2018			ANNO FINANZIARIO 2017		
		Residui presunti alla fine dell'anno in corso (iniziali 2018)	Previsioni di Competenza	Previsioni di Cassa	Residui iniziali dell'anno 2017	Previsioni iniziali di Competenza	Previsioni iniziali di Cassa
	<u>TOTALE 9.02. - Entrate per conto terzi</u>	0,00	0,00	0,00	0,00	0,00	
	TOTALE 1.06. - ROMA 1	0,00	0,00	0,00	36.590,79	0,00	
	1.07. - ROMA 2						
	9. - Entrate per conto terzi e partite di giro						
	<u>9.01. - Entrate per partite di giro</u>						
9.01.01	Altre ritenute	0,00	0,00	0,00	0,00	0,00	
9.01.02	Ritenute su redditi da lavoro dipendente	0,00	0,00	0,00	0,00	0,00	
9.01.03	Ritenute su redditi da lavoro autonomo	0,00	0,00	0,00	0,00	0,00	
9.01.99	Altre entrate per partite di giro	0,00	0,00	0,00	22.071,16	0,00	
	<u>TOTALE 9.01. - Entrate per partite di giro</u>	0,00	0,00	0,00	22.071,16	0,00	
	<u>9.02. - Entrate per conto terzi</u>						
9.02.05	Riscossione imposte e tributi per conto terzi	0,00	0,00	0,00	0,00	0,00	
	<u>TOTALE 9.02. - Entrate per conto terzi</u>	0,00	0,00	0,00	0,00	0,00	
	TOTALE 1.07. - ROMA 2	0,00	0,00	0,00	22.071,16	0,00	
	1.08. - CNT						
	9. - Entrate per conto terzi e partite di giro						
	<u>9.01. - Entrate per partite di giro</u>						
9.01.01	Altre ritenute	0,00	0,00	0,00	0,00	0,00	
9.01.02	Ritenute su redditi da lavoro dipendente	0,00	0,00	0,00	0,00	0,00	
9.01.03	Ritenute su redditi da lavoro autonomo	0,00	0,00	0,00	0,00	0,00	
9.01.99	Altre entrate per partite di giro	0,00	0,00	0,00	5.175,17	0,00	
	<u>TOTALE 9.01. - Entrate per partite di giro</u>	0,00	0,00	0,00	5.175,17	0,00	



**Istituto Nazionale di Geofisica e Vulcanologia
PREVENTIVO FINANZIARIO DECISIONALE - Esercizio 2018**

PARTE I - ENTRATA

Codice	Denominazione	ANNO FINANZIARIO 2018				ANNO FINANZIARIO 2017			
		Residui presunti alla fine dell'anno in corso (iniziali 2018)	Previsioni di Competenza	Previsioni di Cassa	Residui iniziali dell'anno 2017	Previsioni iniziali di Competenza	Previsioni iniziali di Cassa		
9.02.05	<u>9.02. - Entrate per conto terzi</u>								
	Riscossione imposte e tributi per conto terzi	0,00	0,00	0,00	0,00	0,00	0,00	0,00	0,00
	<u>TOTALE 9.02. - Entrate per conto terzi</u>	0,00	0,00	0,00	0,00	0,00	0,00	0,00	0,00
	TOTALE 1.08. - CNT	0,00	0,00	0,00	5.175,17	0,00	0,00	0,00	0,00
	1.09. - BOLOGNA								
	9. - Entrate per conto terzi e partite di giro								
9.01.01	<u>9.01. - Entrate per partite di giro</u>								
	Altre ritenute	0,00	0,00	0,00	0,00	0,00	0,00	0,00	0,00
9.01.02	Ritenute su redditi da lavoro dipendente	0,00	0,00	0,00	0,00	0,00	0,00	0,00	0,00
9.01.03	Ritenute su redditi da lavoro autonomo	0,00	0,00	0,00	0,00	0,00	0,00	0,00	0,00
9.01.99	Altre entrate per partite di giro	0,00	0,00	0,00	0,00	0,00	0,00	0,00	0,00
	<u>TOTALE 9.01. - Entrate per partite di giro</u>	0,00	0,00	0,00	0,00	0,00	0,00	0,00	0,00
	<u>9.02. - Entrate per conto terzi</u>								
9.02.05	Riscossione imposte e tributi per conto terzi	0,00	0,00	0,00	0,00	0,00	0,00	0,00	0,00
	<u>TOTALE 9.02. - Entrate per conto terzi</u>	0,00	0,00	0,00	0,00	0,00	0,00	0,00	0,00
	TOTALE 1.09. - BOLOGNA	0,00	0,00	0,00	0,00	0,00	0,00	0,00	0,00
	1.10. - PISA								
	9. - Entrate per conto terzi e partite di giro								
9.01.01	<u>9.01. - Entrate per partite di giro</u>								
	Altre ritenute	0,00	0,00	0,00	0,00	0,00	0,00	0,00	0,00
9.01.02	Ritenute su redditi da lavoro dipendente	0,00	0,00	0,00	0,00	0,00	0,00	0,00	0,00
9.01.03	Ritenute su redditi da lavoro autonomo	0,00	0,00	0,00	0,00	0,00	0,00	0,00	0,00



Istituto Nazionale di Geofisica e Vulcanologia
PREVENTIVO FINANZIARIO DECISIONALE - Esercizio 2018

PARTE I - ENTRATA

Codice	Denominazione	ANNO FINANZIARIO 2018			ANNO FINANZIARIO 2017		
		Residui presunti alla fine dell'anno in corso (iniziali 2018)	Previsioni di Competenza	Previsioni di Cassa	Residui iniziali dell'anno 2017	Previsioni iniziali di Competenza	Previsioni iniziali di Cassa
9.01.99	Altre entrate per partite di giro	0,00	0,00	0,00	5.064,35	0,00	0,00
	TOTALE 9.01. - Entrate per partite di giro	0,00	0,00	0,00	5.064,35	0,00	0,00
9.02.05	<u>9.02. - Entrate per conto terzi</u>						
	Riscossione imposte e tributi per conto terzi	0,00	0,00	0,00	0,00	0,00	0,00
	TOTALE 9.02. - Entrate per conto terzi	0,00	0,00	0,00	0,00	0,00	0,00
	TOTALE 1.10. - PISA	0,00	0,00	0,00	5.064,35	0,00	0,00
	TOTALE 1. - GENERALE	12.334.820,00	91.944.614,00	104.279.434,00	40.256.751,69	81.487.706,00	93.822.526,00
	TOTALE GENERALE 9. - Entrate per conto terzi e partite di giro	0,00	12.617.000,00	12.617.000,00	2.309.493,45	12.617.000,00	12.617.000,00
	Totale delle Entrate	12.334.820,00	91.944.614,00	104.279.434,00	40.256.751,69	81.487.706,00	93.822.526,00
	<u>Riepilogo dei titoli</u>						
	Riepilogo dei titoli Centro Resp. Amm.va AMMINISTRAZIONE CENTRALE						
	Titolo II	12.334.820,00	79.138.614,00	91.473.434,00	37.414.648,48	68.241.400,00	80.576.220,00
	Titolo III	0,00	189.000,00	189.000,00	140.527,34	411.663,00	411.663,00
	Titolo IV	0,00	0,00	0,00	0,00	0,00	0,00
	Titolo V	0,00	0,00	0,00	392.082,42	217.643,00	217.643,00
	Titolo VII	0,00	0,00	0,00	0,00	0,00	0,00
	Titolo IX	0,00	12.617.000,00	12.617.000,00	2.206.055,40	12.617.000,00	12.617.000,00
	Totale delle entrate Centro Resp. Amm.va AMMINISTRAZIONE CENTRALE	12.334.820,00	91.944.614,00	104.279.434,00	40.153.313,64	81.487.706,00	93.822.526,00
	Riepilogo dei titoli Centro Resp. Amm.va						



Istituto Nazionale di Geofisica e Vulcanologia
PREVENTIVO FINANZIARIO DECISIONALE - Esercizio 2018

PARTE I - ENTRATA

Codice	Denominazione	ANNO FINANZIARIO 2018			ANNO FINANZIARIO 2017		
		Residui presunti alla fine dell'anno in corso (iniziali 2018)	Previsioni di Competenza	Previsioni di Cassa	Residui iniziali dell'anno 2017	Previsioni iniziali di Competenza	Previsioni iniziali di Cassa
	OSSERVATORIO VESUVIANO						
	Titolo IX	0,00	0,00	0,00	9.966,46	0,00	
	Totale delle entrate Centro Resp. Amm.va OSSERVATORIO VESUVIANO	0,00	0,00	0,00	9.966,46	0,00	
	Riepilogo dei titoli Centro Resp. Amm.va MILANO						
	Titolo IX	0,00	0,00	0,00	6.287,39	0,00	
	Totale delle entrate Centro Resp. Amm.va MILANO	0,00	0,00	0,00	6.287,39	0,00	
	Riepilogo dei titoli Centro Resp. Amm.va PALERMO						
	Titolo IX	0,00	0,00	0,00	0,00	0,00	
	Totale delle entrate Centro Resp. Amm.va PALERMO	0,00	0,00	0,00	0,00	0,00	
	Riepilogo dei titoli Centro Resp. Amm.va CATANIA						
	Titolo IX	0,00	0,00	0,00	18.282,73	0,00	
	Totale delle entrate Centro Resp. Amm.va CATANIA	0,00	0,00	0,00	18.282,73	0,00	
	Riepilogo dei titoli Centro Resp. Amm.va ROMA 1						
	Titolo IX	0,00	0,00	0,00	36.590,79	0,00	
	Totale delle entrate Centro Resp. Amm.va ROMA 1	0,00	0,00	0,00	36.590,79	0,00	
	Riepilogo dei titoli Centro Resp. Amm.va ROMA 2						
	Titolo IX	0,00	0,00	0,00	22.071,16	0,00	
	Totale delle entrate Centro Resp. Amm.va ROMA 2	0,00	0,00	0,00	22.071,16	0,00	
	Riepilogo dei titoli Centro Resp. Amm.va CNT						
	Titolo IX	0,00	0,00	0,00	5.175,17	0,00	



**Istituto Nazionale di Geofisica e Vulcanologia
PREVENTIVO FINANZIARIO DECISIONALE - Esercizio 2018**

PARTE I - ENTRATA

Codice	Denominazione	ANNO FINANZIARIO 2018				ANNO FINANZIARIO 2017			
		Residui presunti alla fine dell'anno in corso (iniziali 2018)	Previsioni di Competenza	Previsioni di Cassa	Residui iniziali dell'anno 2017	Previsioni iniziali di Competenza	Previsioni iniziali di Cassa		
	Totale delle entrate Centro Resp. Amm.va CNT	0,00	0,00	0,00	5.175,17	0,00	0,00		
	Riepilogo dei titoli Centro Resp. Amm.va BOLOGNA								
	Titolo IX	0,00	0,00	0,00	0,00	0,00	0,00		
	Totale delle entrate Centro Resp. Amm.va BOLOGNA	0,00	0,00	0,00	0,00	0,00	0,00		
	Riepilogo dei titoli Centro Resp. Amm.va PISA								
	Titolo IX	0,00	0,00	0,00	5.064,35	0,00	0,00		
	Totale delle entrate Centro Resp. Amm.va PISA	0,00	0,00	0,00	5.064,35	0,00	0,00		
	Riepilogo delle entrate per titoli dei Centri Resp. Amm.va								
	Titolo II	12.334.820,00	79.138.614,00	91.473.434,00	37.414.648,48	68.241.400,00	80.576.220,00		
	Titolo III	0,00	189.000,00	189.000,00	140.527,34	411.663,00	411.663,00		
	Titolo IV	0,00	0,00	0,00	0,00	0,00	0,00		
	Titolo V	0,00	0,00	0,00	392.082,42	217.643,00	217.643,00		
	Titolo VII	0,00	0,00	0,00	0,00	0,00	0,00		
	Titolo IX	0,00	12.617.000,00	12.617.000,00	2.309.493,45	12.617.000,00	12.617.000,00		
	TOTALE	12.334.820,00	91.944.614,00	104.279.434,00	40.256.751,69	81.487.706,00	93.822.526,00		
			0,00			0,00			
	TOTALE GENERALE	12.334.820,00	91.944.614,00	104.279.434,00	40.256.751,69	81.487.706,00	93.822.526,00		

Uscite



Istituto Nazionale di Geofisica e Vulcanologia
PREVENTIVO FINANZIARIO DECISIONALE - Esercizio 2018

PARTE II - USCITE

Codice	Denominazione	ANNO FINANZIARIO 2018			ANNO FINANZIARIO 2017		
		Residui presunti alla fine dell'anno in corso (iniziali 2018)	Previsioni di Competenza	Previsioni di Cassa	Residui iniziali dell'anno 2017	Previsioni iniziali di Competenza	Previsioni iniziali di Cassa
	Disavanzo di Cassa presunto			10.214.820,00		9.934.820,00	
	1. - GENERALE						
	1.01. - AMMINISTRAZIONE CENTRALE						
	1. - Spese correnti						
	1.01. - Redditi da lavoro dipendente						
1.01.01	Ributazioni lorde	420.000,00	39.706.197,56	40.126.197,56	2.310.784,83	37.253.822,00	
1.01.02	Contributi sociali a carico dell'ente	1.700.000,00	8.616.000,00	10.316.000,00	1.066.401,06	9.065.000,00	
	TOTALE 1.01. - Redditi da lavoro dipendente	2.120.000,00	48.322.197,56	50.442.197,56	3.377.185,89	46.738.822,00	
	1.02. - Imposte e tasse a carico dell'ente						
1.02.01	Imposte, tasse e proventi assimilati a carico dell'ente	0,00	3.546.274,00	3.546.274,00	392.557,18	3.920.833,00	
	TOTALE 1.02. - Imposte e tasse a carico dell'ente	0,00	3.546.274,00	3.546.274,00	392.557,18	3.920.833,00	
	1.03. - Acquisto di beni e servizi						
1.03.01	Acquisto di beni	0,00	600.960,00	600.960,00	143.489,62	593.531,00	
1.03.02	Acquisto di servizi	0,00	16.481.387,00	16.481.387,00	6.840.929,60	12.347.457,00	
	TOTALE 1.03. - Acquisto di beni e servizi	0,00	17.082.347,00	17.082.347,00	6.984.419,22	12.940.988,00	
	1.04. - Trasferimenti correnti						
1.04.01	Trasferimenti correnti a Amministrazioni Pubbliche	0,00	534.263,00	534.263,00	0,00	442.464,00	
1.04.02	Trasferimenti correnti a Famiglie	0,00	0,00	0,00	2.154.554,31	1.180.316,00	
	TOTALE 1.04. - Trasferimenti correnti	0,00	534.263,00	534.263,00	2.154.554,31	1.622.780,00	
	1.07. - Interessi passivi						
1.07.05	Interessi su Mutui e altri finanziamenti a medio lungo termine	0,00	204.790,04	204.790,04	0,00	0,00	
1.07.06	Altri interessi passivi	0,00	0,00	0,00	130.997,04	0,00	



Istituto Nazionale di Geofisica e Vulcanologia PREVENTIVO FINANZIARIO DECISIONALE - Esercizio 2018

PARTE II - USCITE

Codice	Denominazione	ANNO FINANZIARIO 2018			ANNO FINANZIARIO 2017		
		Residui presunti alla fine dell'anno in corso (iniziali 2018)	Previsioni di Competenza	Previsioni di Cassa	Residui iniziali dell'anno 2017	Previsioni iniziali di Competenza	Previsioni iniziali di Cassa
	<u>TOTALE 1.10. - Altre spese correnti</u>	0,00	0,00	0,00	0,00	0,00	0,00
	TOTALE 1.02. - OSSERVATORIO VESUVIANO	0,00	320.585,00	320.585,00	412.800,73	286.872,00	286.872,00
	1.03. - MILANO						
	1. - Spese correnti						
	<u>1.02. - Imposte e tasse a carico dell'ente</u>						
1.02.01	Imposte, tasse e proventi assimilati a carico dell'ente	0,00	0,00	0,00	0,00	0,00	0,00
	<u>TOTALE 1.02. - Imposte e tasse a carico dell'ente</u>	0,00	0,00	0,00	0,00	0,00	0,00
	<u>1.03. - Acquisto di beni e servizi</u>						
1.03.01	Acquisto di beni	0,00	10.080,00	10.080,00	2.885,68	2.088,00	2.088,00
1.03.02	Acquisto di servizi	0,00	105.440,00	105.440,00	82.740,11	63.464,00	63.464,00
	<u>TOTALE 1.03. - Acquisto di beni e servizi</u>	0,00	115.520,00	115.520,00	85.625,79	65.552,00	65.552,00
	TOTALE 1.03. - MILANO	0,00	115.520,00	115.520,00	85.625,79	65.552,00	65.552,00
	1.04. - PALERMO						
	1. - Spese correnti						
	<u>1.01. - Redditi da lavoro dipendente</u>						
1.01.01	Retribuzioni lorde	0,00	0,00	0,00	0,00	0,00	0,00
	<u>TOTALE 1.01. - Redditi da lavoro dipendente</u>	0,00	0,00	0,00	0,00	0,00	0,00
	<u>1.02. - Imposte e tasse a carico dell'ente</u>						
1.02.01	Imposte, tasse e proventi assimilati a carico dell'ente	0,00	0,00	0,00	0,00	0,00	0,00
	<u>TOTALE 1.02. - Imposte e tasse a carico dell'ente</u>	0,00	0,00	0,00	0,00	0,00	0,00
	<u>1.03. - Acquisto di beni e servizi</u>						
1.03.01	Acquisto di beni	0,00	28.035,00	28.035,00	35.634,16	54.850,00	54.850,00



Istituto Nazionale di Geofisica e Vulcanologia
PREVENTIVO FINANZIARIO DECISIONALE - Esercizio 2018

PARTE II - USCITE

Codice	Denominazione	ANNO FINANZIARIO 2018			ANNO FINANZIARIO 2017		
		Residui presunti alla fine dell'anno in corso (iniziali 2018)	Previsioni di Competenza	Previsioni di Cassa	Residui iniziali dell'anno 2017	Previsioni iniziali di Competenza	Previsioni iniziali di Cassa
	<u>TOTALE 1.10. - Altre spese correnti</u>	0,00	0,00	0,00	0,00	0,00	
	TOTALE 1.05. - CATANIA	0,00	347.229,00	347.229,00	270.490,55	217.145,00	
	1.06. - ROMA 1						
	1. - Spese correnti						
	<u>1.01. - Redditi da lavoro dipendente</u>						
1.01.01	Retribuzioni lorde	0,00	0,00	0,00	0,00	0,00	
	<u>TOTALE 1.01. - Redditi da lavoro dipendente</u>	0,00	0,00	0,00	0,00	0,00	
	<u>1.03. - Acquisto di beni e servizi</u>						
1.03.01	Acquisto di beni	0,00	25.389,00	25.389,00	132.506,67	57.600,00	
1.03.02	Acquisto di servizi	0,00	181.355,00	181.355,00	197.584,90	103.194,00	
	<u>TOTALE 1.03. - Acquisto di beni e servizi</u>	0,00	206.744,00	206.744,00	330.091,57	160.794,00	
	TOTALE 1.06. - ROMA 1	0,00	206.744,00	206.744,00	330.091,57	160.794,00	
	1.07. - ROMA 2						
	1. - Spese correnti						
	<u>1.01. - Redditi da lavoro dipendente</u>						
1.01.01	Retribuzioni lorde	0,00	0,00	0,00	0,00	0,00	
	<u>TOTALE 1.01. - Redditi da lavoro dipendente</u>	0,00	0,00	0,00	0,00	0,00	
	<u>1.02. - Imposte e tasse a carico dell'ente</u>						
1.02.01	Imposte, tasse e proventi assimilati a carico dell'ente	0,00	0,00	0,00	0,00	0,00	
	<u>TOTALE 1.02. - Imposte e tasse a carico dell'ente</u>	0,00	0,00	0,00	0,00	0,00	
	<u>1.03. - Acquisto di beni e servizi</u>						
1.03.01	Acquisto di beni	0,00	33.705,00	33.705,00	25.523,75	24.120,00	



Istituto Nazionale di Geofisica e Vulcanologia
PREVENTIVO FINANZIARIO DECISIONALE - Esercizio 2018

PARTE II - USCITE

Codice	Denominazione	ANNO FINANZIARIO 2018				ANNO FINANZIARIO 2017		
		Residui presunti alla fine dell'anno in corso (iniziali 2018)	Previsioni di Competenza	Previsioni di Cassa	Residui iniziali dell'anno 2017	Previsioni iniziali di Competenza	Previsioni iniziali di Cassa	
1.03.02	Acquisto di servizi	0,00	98.435,00	98.435,00	401.743,44	102.493,00	102.493,00	
	<u>TOTALE 1.03. - Acquisto di beni e servizi</u>	0,00	132.140,00	132.140,00	427.267,19	126.613,00	126.613,00	
	1.08. - CNT							
	1. - Spese correnti							
1.01.01	<u>1.01. - Redditi da lavoro dipendente</u>	0,00	0,00	0,00	300,00	0,00	0,00	
	Retribuzioni lorde							
	<u>TOTALE 1.01. - Redditi da lavoro dipendente</u>	0,00	0,00	0,00	300,00	0,00	0,00	
1.03.01	<u>1.03. - Acquisto di beni e servizi</u>	0,00	32.130,00	32.130,00	37.619,77	22.500,00	22.500,00	
1.03.02	Acquisto di beni	0,00	349.155,00	349.155,00	160.681,81	175.361,00	175.361,00	
	Acquisto di servizi							
	<u>TOTALE 1.03. - Acquisto di beni e servizi</u>	0,00	381.285,00	381.285,00	198.301,58	197.861,00	197.861,00	
1.10.04	<u>1.10. - Altre spese correnti</u>	0,00	0,00	0,00	0,00	0,00	0,00	
	Premi di assicurazione							
	<u>TOTALE 1.10. - Altre spese correnti</u>	0,00	0,00	0,00	0,00	0,00	0,00	
	1.09. - BOLOGNA							
	1. - Spese correnti							
1.01.01	<u>1.01. - Redditi da lavoro dipendente</u>	0,00	0,00	0,00	0,00	0,00	0,00	
	Retribuzioni lorde							
	<u>TOTALE 1.01. - Redditi da lavoro dipendente</u>	0,00	0,00	0,00	0,00	0,00	0,00	
	<u>1.03. - Acquisto di beni e servizi</u>							
	<u>TOTALE 1.08. - CNT</u>							
	<u>TOTALE 1.10. - Altre spese correnti</u>							
	<u>TOTALE 1.08. - CNT</u>	0,00	381.285,00	381.285,00	198.601,58	197.861,00	197.861,00	



Istituto Nazionale di Geofisica e Vulcanologia PREVENTIVO FINANZIARIO DECISIONALE - Esercizio 2018

PARTE II - USCITE

Codice	Denominazione	ANNO FINANZIARIO 2018				ANNO FINANZIARIO 2017		
		Residui presunti alla fine dell'anno in corso (iniziali 2018)	Previsioni di Competenza	Previsioni di Cassa	Residui iniziali dell'anno 2017	Previsioni iniziali di Competenza	Previsioni iniziali di Cassa	
1.03.01	Acquisto di beni	0,00	16.443,00	16.443,00	9.809,19	7.560,00	7.560,00	
1.03.02	Acquisto di servizi	0,00	91.230,00	91.230,00	109.322,78	57.770,00	57.770,00	
	<u>TOTALE 1.03. - Acquisto di beni e servizi</u>	0,00	107.673,00	107.673,00	119.131,97	65.330,00	65.330,00	
	1.10. - PISA							
	1. - Spese correnti							
	<u>1.01. - Redditi da lavoro dipendente</u>							
1.01.01	Ributuzioni lorde	0,00	0,00	0,00	0,00	0,00	0,00	
	<u>TOTALE 1.01. - Redditi da lavoro dipendente</u>	0,00	0,00	0,00	0,00	0,00	0,00	
	1.03. - Acquisto di beni e servizi							
1.03.01	Acquisto di beni	0,00	19.845,00	19.845,00	3.598,00	7.956,00	7.956,00	
1.03.02	Acquisto di servizi	0,00	78.865,00	78.865,00	52.077,32	42.492,00	42.492,00	
	<u>TOTALE 1.03. - Acquisto di beni e servizi</u>	0,00	98.710,00	98.710,00	55.675,32	50.448,00	50.448,00	
	1.10. - Altre spese correnti							
1.10.04	Premi di assicurazione	0,00	0,00	0,00	0,00	0,00	0,00	
	<u>TOTALE 1.10. - Altre spese correnti</u>	0,00	0,00	0,00	0,00	0,00	0,00	
	TOTALE 1.10. - PISA							
	1.01. - AMMINISTRAZIONE CENTRALE							
	2. - Spese in conto capitale							
	<u>2.02. - Investimenti fissi lordi e acquisto di terreni</u>							
2.02.01	Beni materiali	0,00	2.712.500,00	2.712.500,00	1.342.577,64	2.510.500,00	2.510.500,00	
	<u>TOTALE 2.02. - Investimenti fissi lordi e acquisto di terreni</u>	0,00	2.712.500,00	2.712.500,00	1.342.577,64	2.510.500,00	2.510.500,00	



Istituto Nazionale di Geofisica e Vulcanologia
PREVENTIVO FINANZIARIO DECISIONALE - Esercizio 2018

PARTE II - USCITE

Codice	Denominazione	ANNO FINANZIARIO 2018			ANNO FINANZIARIO 2017		
		Residui presunti alla fine dell'anno in corso (iniziali 2018)	Previsioni di Competenza	Previsioni di Cassa	Residui iniziali dell'anno 2017	Previsioni iniziali di Competenza	Previsioni iniziali di Cassa
	TOTALE 1.01. - AMMINISTRAZIONE CENTRALE	0,00	2.712.500,00	2.712.500,00	1.342.577,64	2.510.500,00	2.510.500,00
	<u>1.02. - OSSERVATORIO VESUVIANO</u>						
	2. - Spese in conto capitale						
	2.02. - Investimenti fissi lordi e acquisto di terreni	0,00	52.857,00	52.857,00	16.175,19	32.076,00	32.076,00
2.02.01	Beni materiali						
	TOTALE 2.02. - Investimenti fissi lordi e acquisto di terreni	0,00	52.857,00	52.857,00	16.175,19	32.076,00	32.076,00
	TOTALE 1.02. - OSSERVATORIO VESUVIANO	0,00	52.857,00	52.857,00	16.175,19	32.076,00	32.076,00
	<u>1.03. - MILANO</u>						
	2. - Spese in conto capitale						
	2.02. - Investimenti fissi lordi e acquisto di terreni	0,00	5.040,00	5.040,00	0,00	8.352,00	8.352,00
2.02.01	Beni materiali						
	TOTALE 2.02. - Investimenti fissi lordi e acquisto di terreni	0,00	5.040,00	5.040,00	0,00	8.352,00	8.352,00
	TOTALE 1.03. - MILANO	0,00	5.040,00	5.040,00	0,00	8.352,00	8.352,00
	<u>1.04. - PALERMO</u>						
	2. - Spese in conto capitale						
	2.02. - Investimenti fissi lordi e acquisto di terreni	0,00	11.970,00	11.970,00	82.494,35	20.381,00	20.381,00
2.02.01	Beni materiali						
	TOTALE 2.02. - Investimenti fissi lordi e acquisto di terreni	0,00	11.970,00	11.970,00	82.494,35	20.381,00	20.381,00
	TOTALE 1.04. - PALERMO	0,00	11.970,00	11.970,00	82.494,35	20.381,00	20.381,00
	<u>1.05. - CATANIA</u>						
	2. - Spese in conto capitale						
	2.02. - Investimenti fissi lordi e acquisto di terreni						



**Istituto Nazionale di Geofisica e Vulcanologia
PREVENTIVO FINANZIARIO DECISIONALE - Esercizio 2018**

PARTE II - USCITE

Codice	Denominazione	ANNO FINANZIARIO 2018			ANNO FINANZIARIO 2017		
		Residui presunti alla fine dell'anno in corso (iniziali 2018)	Previsioni di Competenza	Previsioni di Cassa	Residui iniziali dell'anno 2017	Previsioni iniziali di Competenza	Previsioni iniziali di Cassa
2.02.01	Beni materiali	0,00	37.170,00	37.170,00	33.113,23	38.034,00	38.034,00
	<u>TOTALE 2.02. - Investimenti fissi lordi e acquisto di terreni</u>	0,00	37.170,00	37.170,00	33.113,23	38.034,00	38.034,00
	<u>1.06. - ROMA 1</u>						
	2. - Spese in conto capitale						
	<u>2.02. - Investimenti fissi lordi e acquisto di terreni</u>						
2.02.01	Beni materiali	0,00	45.612,00	45.612,00	209.509,40	77.760,00	77.760,00
	<u>TOTALE 2.02. - Investimenti fissi lordi e acquisto di terreni</u>	0,00	45.612,00	45.612,00	209.509,40	77.760,00	77.760,00
	<u>1.07. - ROMA 2</u>						
	2. - Spese in conto capitale						
	<u>2.02. - Investimenti fissi lordi e acquisto di terreni</u>						
2.02.01	Beni materiali	0,00	78.750,00	78.750,00	103.685,94	71.280,00	71.280,00
	<u>TOTALE 2.02. - Investimenti fissi lordi e acquisto di terreni</u>	0,00	78.750,00	78.750,00	103.685,94	71.280,00	71.280,00
	<u>1.08. - CNT</u>						
	2. - Spese in conto capitale						
	<u>2.02. - Investimenti fissi lordi e acquisto di terreni</u>						
2.02.01	Beni materiali	0,00	237.510,00	237.510,00	87.643,49	128.880,00	128.880,00
	<u>TOTALE 2.02. - Investimenti fissi lordi e acquisto di terreni</u>	0,00	237.510,00	237.510,00	87.643,49	128.880,00	128.880,00
	<u>1.09. - BOLOGNA</u>						
	TOTALE 1.08. - CNT						
	TOTALE 1.09. - BOLOGNA						



Istituto Nazionale di Geofisica e Vulcanologia
PREVENTIVO FINANZIARIO DECISIONALE - Esercizio 2018

PARTE II - USCITE

Codice	Denominazione	ANNO FINANZIARIO 2018			ANNO FINANZIARIO 2017		
		Residui presunti alla fine dell'anno in corso (iniziali 2018)	Previsioni di Competenza	Previsioni di Cassa	Residui iniziali dell'anno 2017	Previsioni iniziali di Competenza	Previsioni iniziali di Cassa
2.02.01	2. - Spese in conto capitale						
	<i>2.02. - Investimenti fissi lordi e acquisto di terreni</i>						
	Beni materiali	0,00	31.500,00	31.500,00	82.904,86	29.160,00	29.160,00
	TOTALE 2.02. - Investimenti fissi lordi e acquisto di terreni	0,00	31.500,00	31.500,00	82.904,86	29.160,00	29.160,00
2.02.01	1.10. - PISA						
	2. - Spese in conto capitale						
	<i>2.02. - Investimenti fissi lordi e acquisto di terreni</i>						
	Beni materiali	0,00	19.530,00	19.530,00	23.167,44	18.396,00	18.396,00
	TOTALE 2.02. - Investimenti fissi lordi e acquisto di terreni	0,00	19.530,00	19.530,00	23.167,44	18.396,00	18.396,00
3.01.01	TOTALE 1.10. - PISA						
	1.01. - AMMINISTRAZIONE CENTRALE						
	3. - Spese per incremento attività finanziarie						
	<i>3.01. - Acquisizioni di attività finanziarie</i>						
	Acquisizioni di partecipazioni e conferimenti di capitale	0,00	0,00	0,00	0,00	0,00	0,00
	TOTALE 3.01. - Acquisizioni di attività finanziarie	0,00	0,00	0,00	0,00	0,00	0,00
4.03.01	4. - Rimborso Prestiti						
	<i>4.03. - Rimborso mutui e altri finanziamenti a medio lungo termine</i>						
	Rimborso Mutui e altri finanziamenti a medio lungo termine	0,00	440.731,42	440.731,42	204.157,67	650.000,00	650.000,00
	TOTALE 4.03. - Rimborso mutui e altri finanziamenti a medio lungo termine	0,00	440.731,42	440.731,42	204.157,67	650.000,00	650.000,00



**Istituto Nazionale di Geofisica e Vulcanologia
PREVENTIVO FINANZIARIO DECISIONALE - Esercizio 2018**

PARTE II - USCITE

Codice	Denominazione	ANNO FINANZIARIO 2018			ANNO FINANZIARIO 2017		
		Residui presunti alla fine dell'anno in corso (iniziali 2018)	Previsioni di Competenza	Previsioni di Cassa	Residui iniziali dell'anno 2017	Previsioni iniziali di Competenza	Previsioni iniziali di Cassa
5.01.01	5. - Chiusura Anticipazioni ricevute da istituto tesoriere/cassiere <u>5.01. - Chiusura Anticipazioni ricevute da istituto tesoriere/cassiere</u> Chiusura Anticipazioni ricevute da istituto tesoriere/cassiere	0,00	0,00	0,00	0,00	0,00	
	TOTALE 5.01. - Chiusura Anticipazioni ricevute da istituto tesoriere/cassiere	0,00	0,00	0,00	0,00	0,00	
7.01.01	7. - Uscite per conto terzi e partite di giro <u>7.01. - Uscite per partite di giro</u> Versamenti di altre ritenute	0,00	0,00	0,00	0,00	0,00	
7.01.02	Versamenti di ritenute su Redditi da lavoro dipendente	0,00	12.060.000,00	12.060.000,00	2.340.876,59	12.060.000,00	
7.01.03	Versamenti di ritenute su Redditi da lavoro autonomo	0,00	0,00	0,00	22.041,20	0,00	
7.01.99	Altre uscite per partite di giro	0,00	185.000,00	185.000,00	11.969,02	185.000,00	
	TOTALE 7.01. - Uscite per partite di giro	0,00	12.245.000,00	12.245.000,00	2.374.886,81	12.245.000,00	
7.02.04	<u>7.02. - Uscite per conto terzi</u> Depositi di/prezzo terzi	0,00	0,00	0,00	0,00	0,00	
7.02.05	Versamenti di imposte e tributi riscosse per conto terzi	0,00	372.000,00	372.000,00	10.937,30	372.000,00	
7.02.99	Altre uscite per conto terzi	0,00	0,00	0,00	42.493,59	0,00	
	TOTALE 7.02. - Uscite per conto terzi	0,00	372.000,00	372.000,00	53.430,89	372.000,00	
	TOTALE 1.01. - AMMINISTRAZIONE CENTRALE	0,00	13.057.731,42	13.057.731,42	2.632.475,37	13.267.000,00	
	1.02. - OSSERVATORIO VESUVIANO						
	7. - Uscite per conto terzi e partite di giro						
	<u>7.01. - Uscite per partite di giro</u>						



**Istituto Nazionale di Geofisica e Vulcanologia
PREVENTIVO FINANZIARIO DECISIONALE - Esercizio 2018**

PARTE II - USCITE

Codice	Denominazione	ANNO FINANZIARIO 2018			ANNO FINANZIARIO 2017		
		Residui presunti alla fine dell'anno in corso (iniziali 2018)	Previsioni di Competenza	Previsioni di Cassa	Residui iniziali dell'anno 2017	Previsioni iniziali di Competenza	Previsioni iniziali di Cassa
7.01.99	Altre uscite per partite di giro <i>TOTALE 7.01. - Uscite per partite di giro</i>	0,00	0,00	0,00	0,00	0,00	0,00
7.02.05	<u>7.02. - Uscite per conto terzi</u> Versamenti di imposte e tributi riscosse per conto terzi <u>TOTALE 7.02. - Uscite per conto terzi</u>	0,00	0,00	0,00	0,00	0,00	0,00
	1.05. - CATANIA						
	7. - Uscite per conto terzi e partite di giro						
7.01.02	<u>7.01. - Uscite per partite di giro</u> Versamenti di ritenute su Redditi da lavoro dipendente	0,00	0,00	0,00	0,00	0,00	0,00
7.01.99	Altre uscite per partite di giro <u>TOTALE 7.01. - Uscite per partite di giro</u>	0,00	0,00	0,00	50,00	0,00	0,00
7.02.05	<u>7.02. - Uscite per conto terzi</u> Versamenti di imposte e tributi riscosse per conto terzi <u>TOTALE 7.02. - Uscite per conto terzi</u>	0,00	0,00	0,00	0,00	0,00	0,00
	1.06. - ROMA 1						
	7. - Uscite per conto terzi e partite di giro						
7.01.02	<u>7.01. - Uscite per partite di giro</u> Versamenti di ritenute su Redditi da lavoro dipendente	0,00	0,00	0,00	0,00	0,00	0,00
7.01.99	Altre uscite per partite di giro <u>TOTALE 7.01. - Uscite per partite di giro</u>	0,00	0,00	0,00	0,00	0,00	0,00



Istituto Nazionale di Geofisica e Vulcanologia
PREVENTIVO FINANZIARIO DECISIONALE - Esercizio 2018

PARTE II - USCITE

Codice	Denominazione	ANNO FINANZIARIO 2018			ANNO FINANZIARIO 2017		
		Residui presunti alla fine dell'anno in corso (iniziali 2018)	Previsioni di Competenza	Previsioni di Cassa	Residui iniziali dell'anno 2017	Previsioni iniziali di Competenza	Previsioni iniziali di Cassa
7.02.05	<u>7.02. - Uscite per conto terzi</u> Versamenti di imposte e tributi riscosse per conto terzi	0,00	0,00	0,00	0,00	0,00	0,00
	<u>TOTALE 7.02. - Uscite per conto terzi</u>	0,00	0,00	0,00	0,00	0,00	0,00
	<u>1.07. - ROMA 2</u>	0,00	0,00	0,00	0,00	0,00	0,00
	7. - Uscite per conto terzi e partite di giro						
7.01.02	<u>7.01. - Uscite per partite di giro</u> Versamenti di ritenute su Redditi da lavoro dipendente	0,00	0,00	0,00	0,00	0,00	0,00
7.01.03	Versamenti di ritenute su Redditi da lavoro autonomo	0,00	0,00	0,00	0,00	0,00	0,00
7.01.99	Altre uscite per partite di giro	0,00	0,00	0,00	0,00	0,00	0,00
	<u>TOTALE 7.01. - Uscite per partite di giro</u>	0,00	0,00	0,00	0,00	0,00	0,00
7.02.05	<u>7.02. - Uscite per conto terzi</u> Versamenti di imposte e tributi riscosse per conto terzi	0,00	0,00	0,00	0,00	0,00	0,00
	<u>TOTALE 7.02. - Uscite per conto terzi</u>	0,00	0,00	0,00	0,00	0,00	0,00
	<u>TOTALE 1.07. - ROMA 2</u>	0,00	0,00	0,00	0,00	0,00	0,00
	1.08. - CNT						
	7. - Uscite per conto terzi e partite di giro						
7.01.02	<u>7.01. - Uscite per partite di giro</u> Versamenti di ritenute su Redditi da lavoro dipendente	0,00	0,00	0,00	0,00	0,00	0,00
7.01.99	Altre uscite per partite di giro	0,00	0,00	0,00	0,00	0,00	0,00
	<u>TOTALE 7.01. - Uscite per partite di giro</u>	0,00	0,00	0,00	0,00	0,00	0,00
	<u>7.02. - Uscite per conto terzi</u>						



Istituto Nazionale di Geofisica e Vulcanologia
PREVENTIVO FINANZIARIO DECISIONALE - Esercizio 2018

PARTE II - USCITE

Codice	Denominazione	ANNO FINANZIARIO 2018				ANNO FINANZIARIO 2017		
		Residui presunti alla fine dell'anno in corso (iniziali 2018)	Previsioni di Competenza	Previsioni di Cassa	Residui iniziali dell'anno 2017	Previsioni iniziali di Competenza	Previsioni iniziali di Cassa	
7.02.05	Versamenti di imposte e tributi riscosse per conto terzi	0,00	0,00	0,00	0,00	0,00	0,00	
	<u>TOTALE 7.02. - Uscite per conto terzi</u>	0,00	0,00	0,00	0,00	0,00	0,00	
	1.09. - BOLOGNA							
	7. - Uscite per conto terzi e partite di giro							
	<u>7.01. - Uscite per partite di giro</u>							
7.01.02	Versamenti di ritenute su Redditi da lavoro dipendente	0,00	0,00	0,00	0,00	0,00	0,00	
7.01.99	Altre uscite per partite di giro	0,00	0,00	0,00	0,00	0,00	0,00	
	<u>TOTALE 7.01. - Uscite per partite di giro</u>	0,00	0,00	0,00	0,00	0,00	0,00	
	<u>7.02. - Uscite per conto terzi</u>	0,00	0,00	0,00	0,00	0,00	0,00	
7.02.05	Versamenti di imposte e tributi riscosse per conto terzi	0,00	0,00	0,00	0,00	0,00	0,00	
	<u>TOTALE 7.02. - Uscite per conto terzi</u>	0,00	0,00	0,00	0,00	0,00	0,00	
	1.10. - PISA							
	7. - Uscite per conto terzi e partite di giro							
	<u>7.01. - Uscite per partite di giro</u>							
7.01.02	Versamenti di ritenute su Redditi da lavoro dipendente	0,00	0,00	0,00	0,00	0,00	0,00	
7.01.99	Altre uscite per partite di giro	0,00	0,00	0,00	0,00	0,00	0,00	
	<u>TOTALE 7.01. - Uscite per partite di giro</u>	0,00	0,00	0,00	0,00	0,00	0,00	
	<u>7.02. - Uscite per conto terzi</u>	0,00	0,00	0,00	0,00	0,00	0,00	
7.02.05	Versamenti di imposte e tributi riscosse per conto terzi	0,00	0,00	0,00	0,00	0,00	0,00	
	<u>TOTALE 7.02. - Uscite per conto terzi</u>	0,00	0,00	0,00	0,00	0,00	0,00	



**Istituto Nazionale di Geofisica e Vulcanologia
PREVENTIVO FINANZIARIO DECISIONALE - Esercizio 2018**

PARTE II - USCITE

Codice	Denominazione	ANNO FINANZIARIO 2018			ANNO FINANZIARIO 2017		
		Residui presunti alla fine dell'anno in corso (iniziali 2018)	Previsioni di Competenza	Previsioni di Cassa	Residui iniziali dell'anno 2017	Previsioni iniziali di Competenza	Previsioni iniziali di Cassa
	TOTALE 1.10. - PISA	0,00	0,00	0,00	0,00	0,00	
	TOTALE 1. - GENERALE	2.120.000,00	91.944.614,00	94.064.614,00	19.623.770,67	81.487.706,00	
	TOTALE GENERALE 7. - Uscite per conto terzi e partite di giro	0,00	12.617.000,00	12.617.000,00	2.429.067,70	12.617.000,00	
	Totale delle Uscite	2.120.000,00	91.944.614,00	94.064.614,00	19.623.770,67	81.487.706,00	
	<i>Riepilogo dei titoli</i>						
	<i>Riepilogo dei titoli Centro Resp. Amm.va AMMINISTRAZIONE CENTRALE</i>						
	<i>Titolo I</i>	2.120.000,00	73.784.382,58	75.904.382,58	13.039.955,64	63.875.026,00	
	<i>Titolo II</i>	0,00	2.712.500,00	2.712.500,00	1.342.577,64	2.510.500,00	
	<i>Titolo III</i>	0,00	0,00	0,00	0,00	0,00	
	<i>Titolo IV</i>	0,00	440.731,42	440.731,42	204.157,67	650.000,00	
	<i>Titolo V</i>	0,00	0,00	0,00	0,00	0,00	
	<i>Titolo VII</i>	0,00	12.617.000,00	12.617.000,00	2.428.317,70	12.617.000,00	
	Totale delle uscite Centro Resp. Amm.va AMMINISTRAZIONE CENTRALE	2.120.000,00	89.554.614,00	91.674.614,00	17.015.008,65	82.052.526,00	
	<i>Riepilogo dei titoli Centro Resp. Amm.va OSSERVATORIO VESUVIANO</i>						
	<i>Titolo I</i>	0,00	320.585,00	320.585,00	412.800,73	286.872,00	
	<i>Titolo II</i>	0,00	52.857,00	52.857,00	16.175,19	32.076,00	
	<i>Titolo VII</i>	0,00	0,00	0,00	700,00	0,00	
	Totale delle uscite Centro Resp. Amm.va OSSERVATORIO VESUVIANO	0,00	373.442,00	373.442,00	429.675,92	318.948,00	



Istituto Nazionale di Geofisica e Vulcanologia
PREVENTIVO FINANZIARIO DECISIONALE - Esercizio 2018

PARTE II - USCITE

Codice	Denominazione	ANNO FINANZIARIO 2018			ANNO FINANZIARIO 2017		
		Residui presunti alla fine dell'anno in corso (iniziali 2018)	Previsioni di Competenza	Previsioni di Cassa	Residui iniziali dell'anno 2017	Previsioni iniziali di Competenza	Previsioni iniziali di Cassa
	Riepilogo dei titoli Centro Resp. Amm.va MILANO						
	Titolo I	0,00	115.520,00	115.520,00	85.625,79	65.552,00	
	Titolo II	0,00	5.040,00	5.040,00	0,00	8.352,00	
	Titolo VII	0,00	0,00	0,00	0,00	0,00	
	Totale delle uscite Centro Resp. Amm.va MILANO	0,00	120.560,00	120.560,00	85.625,79	73.904,00	
	Riepilogo dei titoli Centro Resp. Amm.va PALERMO						
	Titolo I	0,00	160.175,00	160.175,00	69.633,42	240.246,00	
	Titolo II	0,00	11.970,00	11.970,00	82.494,35	20.381,00	
	Titolo VII	0,00	0,00	0,00	0,00	0,00	
	Totale delle uscite Centro Resp. Amm.va PALERMO	0,00	172.145,00	172.145,00	152.127,77	260.627,00	
	Riepilogo dei titoli Centro Resp. Amm.va CATANIA						
	Titolo I	0,00	347.229,00	347.229,00	270.490,55	217.145,00	
	Titolo II	0,00	37.170,00	37.170,00	33.113,23	38.034,00	
	Titolo VII	0,00	0,00	0,00	50,00	0,00	
	Totale delle uscite Centro Resp. Amm.va CATANIA	0,00	384.399,00	384.399,00	303.653,78	255.179,00	
	Riepilogo dei titoli Centro Resp. Amm.va ROMA 1						
	Titolo I	0,00	206.744,00	206.744,00	330.091,57	160.794,00	
	Titolo II	0,00	45.612,00	45.612,00	209.509,40	77.760,00	
	Titolo VII	0,00	0,00	0,00	0,00	0,00	
	Totale delle uscite Centro Resp. Amm.va ROMA 1	0,00	252.356,00	252.356,00	539.600,97	238.554,00	
	Riepilogo dei titoli Centro Resp. Amm.va ROMA 2						



Istituto Nazionale di Geofisica e Vulcanologia
PREVENTIVO FINANZIARIO DECISIONALE - Esercizio 2018

PARTE II - USCITE

Codice	Denominazione	ANNO FINANZIARIO 2018			ANNO FINANZIARIO 2017		
		Residui presunti alla fine dell'anno in corso (iniziali 2018)	Previsioni di Competenza	Previsioni di Cassa	Residui iniziali dell'anno 2017	Previsioni iniziali di Competenza	Previsioni iniziali di Cassa
	Titolo I	0,00	132.140,00	132.140,00	427.267,19	126.613,00	126.613,00
	Titolo II	0,00	78.750,00	78.750,00	103.685,94	71.280,00	71.280,00
	Titolo VII	0,00	0,00	0,00	0,00	0,00	0,00
	Totale delle uscite Centro Resp. Amm.va ROMA 2	0,00	210.890,00	210.890,00	530.953,13	197.893,00	197.893,00
	Riepilogo dei titoli Centro Resp. Amm.va CNT						
	Titolo I	0,00	381.285,00	381.285,00	198.601,58	197.861,00	197.861,00
	Titolo II	0,00	237.510,00	237.510,00	87.643,49	128.880,00	128.880,00
	Titolo VII	0,00	0,00	0,00	0,00	0,00	0,00
	Totale delle uscite Centro Resp. Amm.va CNT	0,00	618.795,00	618.795,00	286.245,07	326.741,00	326.741,00
	Riepilogo dei titoli Centro Resp. Amm.va BOLOGNA						
	Titolo I	0,00	107.673,00	107.673,00	119.131,97	65.330,00	65.330,00
	Titolo II	0,00	31.500,00	31.500,00	82.904,86	29.160,00	29.160,00
	Titolo VII	0,00	0,00	0,00	0,00	0,00	0,00
	Totale delle uscite Centro Resp. Amm.va BOLOGNA	0,00	139.173,00	139.173,00	202.036,83	94.490,00	94.490,00
	Riepilogo dei titoli Centro Resp. Amm.va PISA						
	Titolo I	0,00	98.710,00	98.710,00	55.675,32	50.448,00	50.448,00
	Titolo II	0,00	19.530,00	19.530,00	23.167,44	18.396,00	18.396,00
	Titolo VII	0,00	0,00	0,00	0,00	0,00	0,00
	Totale delle uscite Centro Resp. Amm.va PISA	0,00	118.240,00	118.240,00	78.842,76	68.844,00	68.844,00
	Riepilogo delle uscite per titoli dei Centri Resp. Amm.va						
	Titolo I	2.120.000,00	75.654.443,58	77.774.443,58	15.009.273,76	65.285.887,00	67.685.887,00
	Titolo II	0,00	3.232.439,00	3.232.439,00	1.981.271,54	2.934.819,00	2.934.819,00



Istituto Nazionale di Geofisica e Vulcanologia
PREVENTIVO FINANZIARIO DECISIONALE - Esercizio 2018

PARTE II - USCITE

Codice	Denominazione	ANNO FINANZIARIO 2018				ANNO FINANZIARIO 2017			
		Residui presunti alla fine dell'anno in corso (iniziali 2018)	Previsioni di Competenza	Previsioni di Cassa	Residui iniziali dell'anno 2017	Previsioni iniziali di Competenza	Previsioni iniziali di Cassa	Previsioni iniziali di Cassa	
	Titolo III	0,00	0,00	0,00	0,00	0,00	0,00	0,00	
	Titolo IV	0,00	440.731,42	440.731,42	204.157,67	650.000,00	650.000,00	650.000,00	
	Titolo V	0,00	0,00	0,00	0,00	0,00	0,00	0,00	
	Titolo VII	0,00	12.617.000,00	12.617.000,00	2.429.067,70	12.617.000,00	12.617.000,00	12.617.000,00	
	TOTALE	2.120.000,00	91.944.614,00	94.064.614,00	19.623.770,67	81.487.706,00	83.887.706,00	83.887.706,00	
			0,00			0,00			
	TOTALE GENERALE	2.120.000,00	91.944.614,00	94.064.614,00	19.623.770,67	81.487.706,00	83.887.706,00	83.887.706,00	



Quadro riassuntivo del Bilancio



ISTITUTO NAZIONALE DI GEOFISICA E VULCANOLOGIA
QUADRO GENERALE RIASSUNTIVO DELLA GESTIONE FINANZIARIA
ESERCIZIO 2018

ENTRATE	ANNO FINANZIARIO 2018		ANNO FINANZIARIO 2017	
	COMPETENZA	CASSA	COMPETENZA	CASSA
-Trasferimenti correnti	79.138.614,00	91.473.434,00	91.246.831,66	128.661.480,14
-Altre entrate da redditi da capitale	0,00	0,00	0,00	0,00
-Interessi attivi	0,00	0,00	0,00	0,00
-Rimborsi e altre entrate correnti	189.000,00	189.000,00	411.663,00	524.648,56
-Vendita di beni e servizi e proventi derivanti dalla gestione dei beni	0,00	0,00	0,00	27.541,78
A) Totale entrate correnti	79.327.614,00	91.662.434,00	91.658.494,66	129.213.670,48
-Altri trasferimenti in conto capitale	0,00	0,00	0,00	0,00
-Entrate da alienazione di beni materiali e immateriali	0,00	0,00	0,00	0,00
-Accensione mutui e altri finanziamenti a medio lungo termine	0,00	0,00	0,00	0,00
B) Totale entrate c/capitale	0,00	0,00	0,00	0,00
-Riscossione crediti di medio-lungo termine	0,00	0,00	217.643,00	609.725,42
-Anticipazioni da istituto tesoriere/cassiere	0,00	0,00	0,00	0,00
C) Altre Entrate	0,00	0,00	217.643,00	609.725,42
-Entrate per conto terzi	372.000,00	372.000,00	372.000,00	2.243.643,67
-Entrate per partite di giro	12.245.000,00	12.245.000,00	12.245.000,00	12.682.849,78
D) Entrate c/terzi e partite di giro	12.617.000,00	12.617.000,00	12.617.000,00	14.926.493,45
(A+B+C+D) Totale entrate	91.944.614,00	104.279.434,00	104.493.137,66	144.749.889,35
E) Utilizzo dell'avanzo di amministrazione iniziale			33.442.799,37	
G) Utilizzo della Cassa iniziale				12.809.818,35
Totali a pareggio	91.944.614,00	104.279.434,00	137.935.937,03	157.559.707,70

USCITE	ANNO FINANZIARIO 2018		ANNO FINANZIARIO 2017	
	COMPETENZA	CASSA	COMPETENZA	CASSA
-Acquisto di beni e servizi	18.952.408,00	18.952.408,00	50.541.656,39	59.495.093,73
-Altre spese correnti	4.094.510,98	4.094.510,98	5.338.360,62	5.338.602,62
-Imposte e tasse a carico dell'ente	3.546.274,00	3.546.274,00	3.539.668,00	3.932.225,18
-Interessi passivi	204.790,04	204.790,04	223.602,00	354.599,04
-Redditi da lavoro dipendente	48.322.197,56	50.442.197,56	57.941.457,55	61.318.943,44
-Trasferimenti correnti	534.263,00	534.263,00	1.256.611,58	3.411.165,89
A1) Totale uscite correnti	75.654.443,58	77.774.443,58	118.841.356,14	133.850.629,90
-Investimenti fissi lordi e acquisto di terreni	3.232.439,00	3.232.439,00	6.046.182,89	8.027.454,43
B1) Totale uscite c/capitale	3.232.439,00	3.232.439,00	6.046.182,89	8.027.454,43
-Acquisizioni di attività finanziarie	0,00	0,00	5.000,00	5.000,00
-Rimborso mutui e altri finanziamenti a medio lungo termine	440.731,42	440.731,42	426.398,00	630.555,67



ISTITUTO NAZIONALE DI GEOFISICA E VULCANOLOGIA
QUADRO GENERALE RIASSUNTIVO DELLA GESTIONE FINANZIARIA
ESERCIZIO 2018

USCITE	ANNO FINANZIARIO 2018		ANNO FINANZIARIO 2017	
	COMPETENZA	CASSA	COMPETENZA	CASSA
-Chiusura Anticipazioni ricevute da istituto tesoriere/cassiere	0,00	0,00	0,00	0,00
C1) Altre uscite	440.731,42	440.731,42	431.398,00	635.555,67
-Uscite per conto terzi	372.000,00	372.000,00	372.000,00	425.430,89
-Uscite per partite di giro	12.245.000,00	12.245.000,00	12.245.000,00	14.620.636,81
D1) Uscite c/terzi e partite di giro	12.617.000,00	12.617.000,00	12.617.000,00	15.046.067,70
(A1+B1+C1+D1) Totale uscite	91.944.614,00	94.064.614,00	137.935.937,03	157.559.707,70
E1) Copertura avanzo di amministrazione iniziale			0,00	
G1) Disavanzo di Cassa		10.214.820,00		0,00
Totali a pareggio	91.944.614,00	104.279.434,00	137.935.937,03	157.559.707,70

RISULTATI DIFFERENZIALI	ANNO FINANZIARIO 2018		ANNO FINANZIARIO 2017	
	COMPETENZA	CASSA	COMPETENZA	CASSA
(A-A1-Quote in c/cap. debiti in scadenza) Situazione finanziaria	3.673.170,42	13.887.990,42	-27.182.861,48	-4.636.959,42
(B - B1) Saldo movimenti in c/capitale	-3.232.439,00	-3.232.439,00	-6.046.182,89	-8.027.454,43
(A+B-F) - (A1+B1) Indebitamento/Accreditamento netto	440.731,42	10.655.551,42	-33.229.044,37	-12.664.413,85
(A+B) - (A1+B1) Saldo netto da finanziare/Impiegare	440.731,42	10.655.551,42	-33.229.044,37	-12.664.413,85
(A+B+C+D) - (A1+B1+C1+D1) Saldo complessivo	0,00	10.214.820,00	-33.442.799,37	-12.809.818,35

Preventivo economico



Istituto Nazionale di Geofisica e Vulcanologia Preventivo Economico 2018

Codice Conto	Descrizione	Anno 2018		Anno 2017	
		Parziali	Totali	Parziali	Totali
E1	Componenti positivi della gestione				
E1.2	Ricavi delle vendite e delle prestazioni e proventi da servizi pubblici		0,00		0,00
E1.2.1	Ricavi dalla vendita di beni	0,00		0,00	
E1.2.1.01	Ricavi dalla vendita di beni	0,00		0,00	
E1.2.2	Ricavi dalla vendita di servizi	0,00		0,00	
E1.2.2.01	Ricavi dalla vendita di servizi	0,00		0,00	
E1.2.4	Ricavi derivanti dalla gestione dei beni	0,00		0,00	
E1.2.4.01	Ricavi da canoni, concessioni, diritti reali di godimento e servizi onerose	0,00		0,00	
E1.2.4.02	Fitti, noleggi e locazioni	0,00		0,00	
E1.3	Proventi da trasferimenti e contributi		77.638.614,00		68.241.400,00
E1.3.1	Trasferimenti correnti	77.638.614,00		68.241.400,00	
E1.3.1.01	Trasferimenti correnti da Amministrazioni pubbliche	77.638.614,00		68.241.400,00	
E1.3.1.02	Trasferimenti correnti da famiglie	0,00		0,00	
E1.3.1.03	Trasferimenti correnti da imprese	0,00		0,00	
E1.3.1.04	Trasferimenti correnti da Istituzioni Sociali Private	0,00		0,00	
E1.3.1.05	Trasferimenti correnti dalla UE e dal Resto del Mondo	0,00		0,00	
E1.3.2	Contributi agli investimenti	0,00		0,00	
E1.3.2.01	Contributi agli investimenti da amministrazioni pubbliche	0,00		0,00	
E1.3.2.03	Contributi agli investimenti da Imprese	0,00		0,00	
E1.3.2.05	Contributi agli investimenti dall'Unione Europea e dal Resto del Mondo	0,00		0,00	
E1.4	Altri ricavi e proventi diversi		189.000,00		411.663,00
E1.4.1	Indennizzi di assicurazione	0,00		0,00	
E1.4.1.01	Indennizzi di assicurazione contro i danni	0,00		0,00	
E1.4.1.99	Altri indennizzi n.a.c.	0,00		0,00	
E1.4.2	Proventi derivanti dall'attività di controllo e repressione delle irregolarità e degli illeciti	0,00		0,00	



Istituto Nazionale di Geofisica e Vulcanologia Preventivo Economico 2018

Codice Conto	Descrizione	Anno 2018		Anno 2017	
		Parziali	Totali	Parziali	Totali
E1.4.2.03	Entrate da Imprese derivanti dall'attività di controllo e repressione delle irregolarità e degli ill	0,00		0,00	
E1.4.3	Proventi da rimborsi	189.000,00		411.663,00	
E1.4.3.01	Rimborsi ricevuti per spese di personale (comando, distacco, fuori ruolo, convenzioni, ecc...)	0,00		0,00	
E1.4.3.02	Entrate per azioni di rivalsa e surroga nei confronti di terzi	0,00		0,00	
E1.4.3.03	Entrate da rimborsi, recuperi e restituzioni di somme non dovute o incassate in eccesso	189.000,00		411.663,00	
E1.4.9	Altri proventi	0,00		0,00	
E1.4.9.99	Altri proventi n.a.c.	0,00		0,00	
E1.5	Variazioni nelle rimanenze di prodotti in corso di lavorazione, semilavorati e finiti		0,00		0,00
E1.5.1	Variazioni nelle rimanenze di prodotti in corso di lavorazione, semilavorati e finiti	0,00		0,00	
E1.5.1.01	Variazioni nelle rimanenze di prodotti in corso di lavorazione, semilavorati e finiti	0,00		0,00	
E1.7	Incrementi di immobilizzazioni per lavori interni		0,00		0,00
E1.7.1	Incrementi di immobilizzazioni per lavori interni	0,00		0,00	
E1.7.1.01	Incrementi di immobilizzazioni per lavori interni	0,00		0,00	
Totale Componenti positivi della gestione			77.827.614,00		68.653.063,00
E2	Componenti negativi della gestione				
E2.1	Costi della produzione		73.783.857,73		63.231.874,00
E2.1.1	Acquisto di materie prime e/o beni di consumo	855.921,00		817.950,00	
E2.1.1.01	Acquisto di materie prime e/o beni di consumo	855.921,00		817.950,00	
E2.1.2	Prestazioni di servizi	16.113.428,00		11.862.157,00	



Istituto Nazionale di Geofisica e Vulcanologia Preventivo Economico 2018

Codice Conto	Descrizione	Anno 2018		Anno 2017	
		Parziali	Totali	Parziali	Totali
E2.1.2.01	Prestazioni di servizi ordinari	16.033.428,00		11.771.617,00	
E2.1.2.02	Prestazioni di servizi sanitari	80.000,00		90.540,00	
E2.1.3	Utilizzo di beni terzi	1.983.059,00		1.706.112,00	
E2.1.3.01	Noleggi e fitti	1.124.955,00		889.550,00	
E2.1.3.02	Licenze	593.746,00		571.954,00	
E2.1.3.03	Diritti reali di godimento e servitù onerose	0,00		0,00	
E2.1.3.04	Canoni leasing operativo	0,00		0,00	
E2.1.3.99	Altri costi per utilizzo di beni terzi	264.358,00		244.608,00	
E2.1.4	Personale	51.061.175,73		45.218.822,00	
E2.1.4.01	Retribuzioni in denaro	33.643.012,56		31.013.774,00	
E2.1.4.02	Contributi effettivi a carico dell'amministrazione	11.354.978,17		7.965.000,00	
E2.1.4.03	Contributi sociali figurativi	0,00		0,00	
E2.1.4.99	Altri costi del personale	6.063.185,00		6.240.048,00	
E2.1.9	Oneri diversi della gestione	3.770.274,00		3.626.833,00	
E2.1.9.01	Imposte e tasse a carico dell'ente	3.546.274,00		3.520.833,00	
E2.1.9.03	Premi di assicurazione	118.000,00		90.000,00	
E2.1.9.99	Altri costi della gestione	106.000,00		16.000,00	
E2.2	Ammortamenti e svalutazioni		6.943.167,90		7.784.486,27
E2.2.1	Ammortamento di immobilizzazioni materiali	6.943.167,90		7.784.486,27	
E2.2.1.01	Ammortamento Mezzi di trasporto ad uso civile, di sicurezza e ordine pubblico	0,00		0,00	
E2.2.1.03	Ammortamento mobili e arredi	0,00		0,00	
E2.2.1.04	Ammortamento impianti e macchinari	0,00		0,00	
E2.2.1.05	Ammortamento di attrezzature	0,00		0,00	
E2.2.1.06	Ammortamento macchine per ufficio	0,00		0,00	



Istituto Nazionale di Geofisica e Vulcanologia Preventivo Economico 2018

Codice Conto	Descrizione	Anno 2018		Anno 2017	
		Parziali	Totali	Parziali	Totali
E2.2.1.07	Ammortamento hardware	0,00		0,00	
E2.2.1.09	Ammortamento beni immobili	0,00		0,00	
E2.2.1.99	Ammortamento altri beni materiali	6.943.167,90		7.784.486,27	
E2.2.2	Ammortamento di immobilizzazioni immateriali	0,00		0,00	
E2.2.2.02	Ammortamento Software	0,00		0,00	
E2.2.2.04	Ammortamento Opere dell'ingegno e Diritti d'autore	0,00		0,00	
E2.2.2.99	Ammortamento di altri beni immateriali diversi	0,00		0,00	
E2.2.3	Svalutazioni di immobilizzazioni materiali	0,00		0,00	
E2.2.3.03	Svalutazioni di mobili e arredi	0,00		0,00	
E2.2.3.04	Svalutazioni di impianti e macchinari	0,00		0,00	
E2.2.3.06	Svalutazioni di macchine per ufficio	0,00		0,00	
E2.2.3.07	Svalutazioni di hardware	0,00		0,00	
E2.2.3.11	Svalutazioni di oggetti di valore	0,00		0,00	
E2.2.3.99	Svalutazioni di altri beni materiali	0,00		0,00	
E2.2.4	Svalutazioni di immobilizzazioni immateriali	0,00		0,00	
E2.2.4.01	Svalutazioni di Software	0,00		0,00	
E2.2.4.99	Svalutazione di altri beni immateriali diversi	0,00		0,00	
E2.2.5	Svalutazioni di crediti compresi nell'attivo circolante	0,00		0,00	
E2.2.5.01	Svalutazioni di crediti compresi nell'attivo circolante	0,00		0,00	
E2.3	Costi per trasferimenti e contributi		917.456,00		1.142.780,00
E2.3.1	Trasferimenti correnti	917.456,00		1.142.780,00	
E2.3.1.01	Trasferimenti correnti a Amministrazioni pubbliche	534.263,00		442.464,00	
E2.3.1.02	Trasferimenti correnti a Famiglie	383.193,00		700.316,00	
E2.3.1.03	Trasferimenti correnti a Imprese	0,00		0,00	
E2.3.1.05	Trasferimenti correnti versati alla UE e al Resto del Mondo	0,00		0,00	
E2.3.2	Contributi agli investimenti	0,00		0,00	



Istituto Nazionale di Geofisica e Vulcanologia Preventivo Economico 2018

Codice Conto	Descrizione	Anno 2018		Anno 2017	
		Parziali	Totali	Parziali	Totali
E2.3.2.03	Contributi agli investimenti a Imprese	0,00		0,00	
E2.4	Accantonamenti		1.077.202,00		292.000,00
E2.4.1	Accantonamento a fondo svalutazione crediti	0,00		0,00	
E2.4.1.01	Accantonamento a fondo svalutazione crediti di natura tributaria	0,00		0,00	
E2.4.1.02	Accantonamento a fondo svalutazione crediti per trasferimenti e contributi	0,00		0,00	
E2.4.1.03	Accantonamento a fondo svalutazione crediti per crediti verso clienti ed utenti	0,00		0,00	
E2.4.1.99	Accantonamento a fondo svalutazione altri crediti	0,00		0,00	
E2.4.2	Accantonamento a fondo rischi	0,00		0,00	
E2.4.2.01	Accantonamenti per rischi	0,00		0,00	
E2.4.3	Altri accantonamenti	1.077.202,00		292.000,00	
E2.4.3.01	Accantonamenti per rinnovi contrattuali	1.077.202,00		292.000,00	
E2.4.3.99	Atri accantonamenti n.a.c.	0,00		0,00	
E2.5	Variazioni nelle rimanenze di materie prime e/o beni di consumo		0,00		0,00
E2.5.1	Variazioni nelle rimanenze di materie prime e/o beni di consumo	0,00		0,00	
E2.5.1.01	Variazioni nelle rimanenze di materie prime e/o beni di consumo	0,00		0,00	
Totale Componenti negativi della gestione			82.721.683,63		72.451.140,27
Differenza tra valore e costi della produzione			-4.894.069,63		-3.798.077,27
E3	Proventi e oneri finanziari				
E3.1	Oneri finanziari		-204.790,04		0,00
E3.1.1	Interessi	-204.790,04		0,00	
E3.1.1.02	Interessi passivi su finanziamenti specifici pagati ad amministrazioni pubbliche	0,00		0,00	
E3.1.1.03	Interessi passivi su finanziamenti specifici pagati a imprese	0,00		0,00	
E3.1.1.04	Interessi passivi su finanziamenti specifici ad altri soggetti	-204.790,04		0,00	



Istituto Nazionale di Geofisica e Vulcanologia Preventivo Economico 2018

Codice Conto	Descrizione	Anno 2018		Anno 2017	
		Parziali	Totali	Parziali	Totali
E3.1.1.06	Altri oneri per interessi pagati ad amministrazioni pubbliche	0,00		0,00	
E3.1.1.07	Altri oneri per interessi pagati ad altri soggetti	0,00		0,00	
E3.1.1.08	Oneri finanziari derivanti dalla estinzione anticipata di prestiti	0,00		0,00	
E3.1.1.99	Altri Oneri per interessi diversi	0,00		0,00	
E3.1.2	Altri oneri finanziari	0,00		0,00	
E3.1.2.99	Altri oneri finanziari n.a.c.	0,00		0,00	
E3.2	Proventi finanziari		0,00		0,00
E3.2.1	Proventi da titoli obbligazionari	0,00		0,00	
E3.2.1.02	Proventi da titoli obbligazionari a medio lungo termine	0,00		0,00	
E3.2.2	Proventi da finanziamenti specifici	0,00		0,00	
E3.2.2.02	Proventi da finanziamenti a medio lungo termine	0,00		0,00	
E3.2.3	Altri proventi finanziari	0,00		0,00	
E3.2.3.03	Proventi derivanti dalla distribuzione di dividendi da altre imprese	0,00		0,00	
E3.2.3.04	Interessi attivi da conti della tesoreria dello Stato o di altre amministrazioni pubbliche	0,00		0,00	
E3.2.3.05	Interessi attivi da depositi bancari o postali	0,00		0,00	
E3.2.3.06	Flussi periodici netti in entrata	0,00		0,00	
E3.2.3.09	Remunerazione su depositi fruttiferi presso Banca d'Italia	0,00		0,00	
E3.2.3.12	Interessi di mora	0,00		0,00	
E3.2.3.13	Altri interessi attivi	0,00		0,00	
E3.2.3.14	Utili e avanzi distribuiti	0,00		0,00	
E3.2.3.99	Altre entrate da redditi da capitale n.a.c.	0,00		0,00	
	Totale Proventi e oneri finanziari		-204.790,04		0,00
E4	Rettifiche di valore di attività finanziarie				
	Totale Rettifiche di valore di attività finanziarie		0,00		0,00



Istituto Nazionale di Geofisica e Vulcanologia Preventivo Economico 2018

Codice Conto	Descrizione	Anno 2018		Anno 2017	
		Parziali	Totali	Parziali	Totali
E5	Proventi e oneri straordinari		0,00		0,00
E5.1	Oneri straordinari				
E5.1.1	Soprapvenienze passive	0,00		0,00	
E5.1.1.01	Arretrati al personale dipendente	0,00		0,00	
E5.1.1.02	Arretrati per oneri per il personale in quiescenza: pensioni, pensioni integrative e altro	0,00		0,00	
E5.1.1.03	Rimborsi	0,00		0,00	
E5.1.1.99	Altre soprapvenienze passive	0,00		0,00	
E5.1.2	Insussistenze dell'attivo	0,00		0,00	
E5.1.2.01	Insussistenze dell'attivo	0,00		0,00	
E5.1.4	Minusvalenze	0,00		0,00	
E5.1.4.01	Minusvalenza da alienazione di beni materiali	0,00		0,00	
E5.1.4.02	Minusvalenza da alienazione di Terreni e beni materiali non prodotti	0,00		0,00	
E5.1.4.03	Minusvalenza da alienazione di beni immateriali	0,00		0,00	
E5.1.4.04	Minusvalenze da alienazione di azioni e partecipazioni e conferimenti di capitale	0,00		0,00	
E5.1.4.05	Minusvalenze da alienazione di quote di fondi comuni di investimento	0,00		0,00	
E5.1.4.06	Minusvalenze da alienazione di titoli obbligazionari a breve termine	0,00		0,00	
E5.1.4.07	Minusvalenze da alienazione di titoli obbligazionari a medio-lungo termine	0,00		0,00	
E5.1.9	Altri oneri straordinari	0,00		0,00	
E5.1.9.01	Altri oneri straordinari	0,00		0,00	
E5.2	Proventi straordinari		0,00		0,00
E5.2.1	Trasferimenti in conto capitale	0,00		0,00	
E5.2.1.04	Trasferimenti in conto capitale da parte di amministrazioni pubbliche per cancellazione di debiti de	0,00		0,00	



Istituto Nazionale di Geofisica e Vulcanologia Preventivo Economico 2018

Codice Conto	Descrizione	Anno 2018		Anno 2017	
		Parziali	Totali	Parziali	Totali
E5.2.1.10	Altri trasferimenti in conto capitale da amministrazioni pubbliche	0,00		0,00	
E5.2.1.14	Altri trasferimenti in conto capitale dall'Unione Europea e dal Resto del Mondo	0,00		0,00	
E5.2.2	Insussistenze del passivo	0,00		0,00	
E5.2.2.01	Insussistenze del passivo	0,00		0,00	
E5.2.3	Sopravvenienze attive	0,00		0,00	
E5.2.3.01	Rimborsi di imposte	0,00		0,00	
E5.2.3.99	Altre sopravvenienze attive	0,00		0,00	
E5.2.4	Plusvalenze	0,00		0,00	
E5.2.4.01	Plusvalenza da alienazione di beni materiali	0,00		0,00	
E5.2.4.04	Plusvalenze da alienazione di azioni e partecipazioni e conferimenti di capitale	0,00		0,00	
E5.2.4.06	Plusvalenze da alienazione di titoli obbligazionari a breve termine	0,00		0,00	
E5.2.4.07	Plusvalenze da alienazione di titoli obbligazionari a medio-lungo termine	0,00		0,00	
E5.2.9	Altri proventi straordinari	0,00		0,00	
E5.2.9.99	Altri proventi straordinari n.a.c.	0,00		0,00	
	Totale Proventi e oneri straordinari		0,00		0,00
	Avanzo Economico Presunto				
	Disavanzo Economico Presunto		-5.098.859,67		-3.798.077,27
	Pareggio Economico Presunto				

Tabella dimostrativa
dell'avanzo
di amministrazione
presunto al 31 \ 12 \ 2017



Stampa di riepilogo Avanzo/Disavanzo Presunto Analitico OBFU: "9999." - Fondi Istituzionali

Tabella dimostrativa dell'Avanzo/Disavanzo presunto al termine del 2017

Avanzo di Amministrazione Iniziale	5.987.114,79
+ Variazioni ai Residui Attivi già registrate al 06/11/2017	-2.780,65
- Variazioni ai Residui Passivi già registrate al 06/11/2017	-18.227,81
+ Accertato al 06/11/2017	36.042.725,42
- Impegnato al 06/11/2017	51.674.091,37
<hr/>	
= Avanzo d'Amministrazione al 06/11/2017	- 9.628.804,00
+ Variazioni da apportare ai Residui Attivi (presunte) entro il termine del 2017	0,00
- Variazioni da apportare ai Residui Passivi (presunte) entro il termine del 2017	0,00
+ Da accertare (presunto) entro il termine del 2017	30.436.174,00
- Da impegnare (presunto) entro il termine del 2017	15.726.000,00
<hr/>	
= Avanzo/Disavanzo di Amministrazione presunto al termine del 2017	5.081.370,00

Consistenza dell'Avanzo/Disavanzo Presunto all'inizio del 2018

- Quota dell'Avanzo/Disavanzo attribuito ad altra voce	0,00
+ Quota dell'Avanzo/Disavanzo attribuito da altra voce	0,00
<hr/>	
Totale giroconti	0,00
<hr/>	
= Avanzo/Disavanzo di Amministrazione presunto all'inizio del 2018	5.081.370,00
- Somme indisponibili	370,00
<hr/>	
= Somme disponibili all'inizio del 2018	5.081.000,00



Tabella dimostrativa
dell'avanzo di cassa
presunto al 31 \ 12 \ 2017

BILANCIO DI PREVISIONE PER L'ESERCIZIO FINANZIARIO 2018
TABELLA DIMOSTRATIVA DELL'AVANZO DI CASSA PRESUNTO AL 31/12/2017

<i>Fondo iniziale di cassa 2017</i>		12.809.818,35
<i>Riscossioni '17</i>		
per residui attivi esercizi precedenti	40.256.751,69	
per accertamenti '17	66.478.899,42	106.735.651,11
(-) residui attivi eserc. prec. che si presume di non riscuotere entro il 31/12/'17	12.334.820,00	
(-) accertamenti che si presume di non riscuotere entro il 31/12/'17	-	12.334.820,00
<i>Pagamenti '17</i>		
per residui passivi esercizi precedenti	19.623.770,67	
per impegni '17	67.400.091,37	87.023.862,04
(+) residui passivi eserc. prec. che si presume di non pagare entro il 31/12/'16	-	
(+) impegni '17 che si presume di non pagare entro il 31/12/'17	2.120.000,00	2.120.000,00
<i>Avanzo di cassa presunto al 31/12/'17</i>		<u>22.306.787,42</u>
		<u>22.307.000,00</u>
MANCATE RISCOSSIONI AL 31/12/2017		
Saldo convenzioni INGV-DPC 2016	12.334.820,00	
	12.334.820,00	
MANCATI PAGAMENTI AL 31/12/2017		
Oneri a carico ente	1.700.000,00	
Emolumenti accessori	420.000,00	
Indennità di anzianità	-	
	2.120.000,00	



Tabelle esplicative delle principali voci di Bilancio

ENTRATE	237
SPESE PER IL PERSONALE	238
SPESE PER CONTRIBUTI A CARICO DELL'ENTE	239
SPESE PER ORGANI E DIRETTORE GENERALE	240
SPESE PER UTENZE	241
SPESE PER CANONI	242
SPESE PER INCARICHI	243
SPESE PER TASSE	244
SPESE PER OCCUPAZIONE SITI	245
SPESE PER STUDI E RICERCHE	247
SPESE PER BORSE, ASSEGNI E DOTTORATI	248
SPESE PER MANUTENZIONE	249
SPESE PER AUTOPARCO	252
ALTRE SPESE PER AMMINISTRAZIONE CENTRALE	253
PROGRAMMAZIONE EX ART. 21 D.LGS 50/2016	253

BILANCIO DI PREVISIONE PER L'ESERCIZIO FINANZIARIO 2018
ENTRATE

ENTRATE ORDINARIE	
54.474.674,00	100% Assegnazione ordinaria di funzionamento 2017
2.000.000,00	Art. 24, D.L. 104/2013 del 12/09/2013 (contributo 2018)
5.000.000,00	Assegnazione prevista dalla ripartizione del fondo di cui all'art.41, comma 4bis del DL 50/2017
61.474.674,00	Previsione 2018
ENTRATE FONDI ESTERNI	
10.698.000,00	Conv. A INGV-DPC
489.450,00	Conv. B1 INGV-DPC
1.176.490,00	Conv. B2 INGV-DPC
1.250.000,00	EMSO-MIUR
1.850.000,00	EPOS-MIUR
2.200.000,00	FISR 2016
17.663.940,00	Totale corrispettivo presunto per il 2018
ALTRE ENTRATE	
-	acquisizioni da Generali Italia SPA (ex INA Assitalia)
189.000,00	RIMBORSO CMCC QUOTA LOCAZIONE E ONERI SEDE BOLOGNA
189.000,00	
79.327.614,00	Totale entrate

BILANCIO DI PREVISIONE PER L'ESERCIZIO FINANZIARIO 2018
SPESE PER IL PERSONALE

EMOLUMENTI FISSI	Personale a T.I. (777)	Personale a T.D. (5)	Totali
RETRIBUZIONE TABELLARE	22.023.642,89	140.285,38	
ASSEGNO AGGIUNTIVO/ASSEGNO AD PERSONAM/RIA/FASCE STIPENDIALI	5.109.559,49	4.779,62	
CLASSI E SCATTI STIPENDIALI/"GRADONI"	219.263,55	-	
IVC	162.193,88	1.052,28	
TREDICESIMA MENSILITA'	2.293.963,16	12.176,44	
INDENNITA' RUF	93.505,50		30.060.422,19
ASSEGNI AL NUCLEO FAMILIARE			
SPESA PRESUNTA PER PERS. DI RUOLO E NON DI RUOLO	159.616,14	-	159.616,14
RIMBORSI PER PERSONALE COMANDATO C/O INGV			
COMANDI IN ENTRATA (1 unità di personale)	52.421,15	-	52.421,15
MAGGIORI ONERI 2018			
INCREMENTO INDENNITA' RUF, RUP E TTC E VARIE	-		
TOTALE EMOLUMENTI FISSI	30.114.165,75	158.293,72	30.272.459,48
EMOLUMENTI ACCESSORI			
PERSONALE DIRIGENTE			
TOTALE EMOLUMENTI ACCESSORI PERSONALE DIRIGENTE			108.583,19
PERSONALE I - III LIVELLO			
TOTALE EMOLUMENTI ACCESSORI PERSONALE I - III LIVELLO			881.657,45
PERSONALE IV - VIII LIVELLO			
TOTALE EMOLUMENTI ACCESSORI PERSONALE IV - VIII LIVELLO			2.380.311,92
TOTALE EMOLUMENTI ACCESSORI	-	-	3.370.552,56
DISTINTA CAPITOLI			
	CAP. 1.01.01.01.002.	30.114.166,00	158.294,00
	CAP. 1.01.01.01.004.01	107.888,92	694,27
	CAP. 1.01.01.01.004.02	876.020,25	5.637,20
	CAP. 1.01.01.01.004.03	2.365.092,53	15.219,39
TOTALE A PAREGGIO	33.643.012,56		
TOTALE EMOLUMENTI	33.463.167,47	179.844,57	33.643.012,04
IMPONIBILE AI FINI DELLA PREV. DELLA SPESA PER CONTRIBUTI E RITENUTE	33.251.130,18	179.844,57	33.430.974,75
EMOLUMENTI ACCESSORI A GRAVARE SU OVERHEADS			
Indennità varie (coordinamento, responsabilità ecc.)	48.000,00		
NUOVO FONDO EMOLUMENTI ACCESSORI FINANZIATI DA PROCIV			
TURNI CNT, NA E CT: INDENNITA' DI TURNO	483.437,50	n. 8.125 ore x n. 7 turnisti (*) x € 8,50 costo medio	
TURNI CAT: INDENNITA' DI TURNO	69.062,50	n. 8.125 ore x n. 1 turnisti x € 8,50 costo medio	
REPERIBILITA' CNT, NA E CT: INDENNITA' DI REPERIBILITA'	275.520,00	n. 20 unità (**) x € 13.776,00	
REPERIBILITA' CAT: INDENNITA' DI REPERIBILITA'	13.776,00	n. 1 unità x € 13.776,00	
FUNZIONARIO CNT: INDENNITA' DI REPERIBILITA'	13.776,00	n. 1 unità x € 13.776,00	
FUNZIONARIO CAT: INDENNITA' DI REPERIBILITA' (dal 1/5)	13.776,00	n. 1 unità x € 13.776,00	
TURNI CNT, NA E CT: INDENNITA' AUMENTATA RESPONSABILITA'	184.843,75	n. 8.125 ore x n. 7 turnisti x € 3,25 costo medio	
TURNI CAT: INDENNITA' AUMENTATA RESPONSABILITA'	26.406,25	n. 8.125 ore x n. 1 turnisti x € 3,25 costo medio	
FUNZIONARIO CNT: INDENNITA' DI MAGGIORE RESPONSABILITA'	17.220,00	n. 6.888 ore x n. 1 funzionario x € 2,50	
FUNZIONARIO CAT: INDENNITA' DI MAGGIORE RESPONSABILITA' (dal 1/5)	17.220,00	n. 6.888 ore x n. 1 funzionario x € 2,50	
TURNI E FUNZIONARIO CAT: SPECIFICA INDENNITA' CAT - PARTE FISSA	14.000,00	n. 40 turnisti/funzionari x € 350.000	
TURNI CAT: SPECIFICA INDENNITA' CAT - QUOTA VARIABILE (dal 1/5)	44.687,50	n. 8.125 ore x n. 1 turnista x € 5,50 costo medio	
FUNZIONARIO CAT: SPECIFICA INDENNITA' CAT - PARTE VARIABILE (dal 1/5)	18.942,00	n. 6.888 ore x n. 1 funzionario x € 2,75 costo medio	
REPERIBILITA' PA	41.328,00	n. 3 unità (****) x € 13.776,00	
REPERIBILITA' GROTAMINARDA	13.776,00	n. 1 unità x € 13.776,00	
REPERIBILITA' ANCONA	13.776,00	n. 1 unità x € 13.776,00	
REPERIBILITA' GIBILMANNA (parziale)	6.888,00	n. 0,5 unità x € 13.776,00	
REPERIBILITA' MI	13.776,00	n. 1 unità x € 13.776,00	
INDENNITA' DI RISCHIO DURANTE ATTIVITA' DI MONITORAGGIO	72.000,00	n. 3.000 gg. X € 24,00	
PRONTO INTERVENTO IN REPERIBILITA'	3.000,00	stima	
FONDO DI RISERVA	-		
TOTALE FONDO EMOLUMENTI ACCESSORI FINANZIATI DA PROCIV	1.357.211,50		
TOTALE CAP. 1.01.01.02.999.01 (all. A convenzione INGV-DPC)	1.358.000,00		
MENSA E SERVIZIO SOSTITUTIVO			
COSTO MEDIO PASTO	6,00		
N. PRESUNTO DI GIORNI DI FRUIZIONE ALL'ANNO	190		
N. DIPENDENTI	851		
	970.140,00		
VARIE	800,00		
TOTALE CAP. 1.03.02.14.002	971.000,00		
CORSI PER IL PERSONALE			
	96.123,00	50% IMPEGNATO 2009	
	112,95	QUOTA PRO CAPITE	
TOTALE CAP. 1.03.02.04.002.01	96.123,00		
MISSIONI			
	487.120,00	50% IMPEGNATO 2009	
		BUDGET SEZIONE	
	AC	281.350,00	
	Dir Strutt	30.000,00	
	OV	10.080,00	
	MI	9.450,00	
	PA	10.080,00	
	CT	22.050,00	
	RM1	31.500,00	
	RM2	33.390,00	
	CNT	31.500,00	
	BO	16.380,00	
	PI	11.340,00	
TOTALE CAP. 1.03.02.02.002.02	487.120,00		

BILANCIO DI PREVISIONE PER L'ESERCIZIO FINANZIARIO 2018
 SPESE PER CONTRIBUTI A CARICO DELL'ENTE

CONTRIBUTI PREVIDENZIALI E ASSISTENZIALI	ALIQUOTE %	IMPONIBILE	CONTRIBUTI T.I.	IMPONIBILE	CONTRIBUTI T.D.	Totale
INPDAP	23,80	33.165.628,96	7.893.419,69	179.844,57	42.803,01	
INPS (n. 2 unità su n. 782 unità)	23,81	85.501,21	20.357,84	-	-	
ENPDEP	0,093	33.251.130,18	30.923,55	179.844,57	167,26	
VARIE (Fondo ProCiv, Organi, DG, Altri)			420.000,00			
Totale			8.364.701,08		42.970,26	8.407.671,35
Totale arrotondato (Cap. 1.01.02.01.001)						8.408.000,00
CONTRIBUTI IRAP						
IRAP - Regioni competenti			2.826.346,06	179.844,57	15.286,79	
VARIE (Fondo ProCiv, Organi, DG, Altri)	8,50	33.251.130,18	170.000,00			
Totale			2.996.346,06		15.286,79	3.011.632,85
Totale arrotondato (Cap. 1.02.01.01.001)						3.012.000,00
CONTRIBUTI ASSICURATIVI						
INAIL (aliquota media)			166.255,65	179.844,57	899,22	
Polizza infortuni personale	5,00	33.251.130,18	40.000,00			
Totale			206.255,65		899,22	207.154,87
Totale arrotondato (Cap. 1.01.02.01.999)						208.000,00
TOTALE CONTRIBUTI			11.567.302,80		59.156,27	

BILANCIO DI PREVISIONE PER L'ESERCIZIO FINANZIARIO 2018
 SPESE PER ORGANI E DIRETTORE GENERALE

INDENNITA' DI CARICA ORGANI	ANNUA	COMPLESSIVA	PERIODICA	IVA e contributi int.
PRESIDENTE	112.949,12	9.412,43	-	-
CONSIGLIO DI AMMINISTRAZIONE (N. 4 UNITA')	16.733,20	16.733,20	-	-
PRESIDENTE COLLEGIO REVISORI CONTI	16.733,20	4.183,30	-	-
REVISORI EFFETTIVI (N. 2 UNITA')	13.386,56	6.693,28	-	-
REVISORI SUPPLEMENTI (N. 2 UNITA')	1.673,31	836,66	-	-
CONSIGLIO SCIENTIFICO (N. 5 UNITA')	3.346,63	4.183,29	-	-
OIV (N. 3 UNITA')	23.000,00	5.750,00	-	-
TOTALE INDENNITA' DI CARICA	266.468,01			
GETTONI DI PRESENZA	IMPORTO GETTONE	PRESENZE PRESUNTE	TOTALE	
PRESIDENTE (N. 1 UNITA' X N. 12 SEDUTE)	83,66	12	1.003,92	
CONSIGLIO DI AMMINISTRAZIONE (N. 4 UNITA' + N. 2 UNITA' X N. 12 SEDUTE)	83,66	72	6.023,52	
CONSIGLIO SCIENTIFICO (N. 5 UNITA' X N. 6 SEDUTE)	83,66	30	2.509,80	
TOTALE GETTONI DI PRESENZA			9.537,24	
TRATTAMENTO DI MISSIONE				
PRESIDENTE			10.000,00	
CONSIGLIO DI AMMINISTRAZIONE			10.000,00	
COLLEGIO REVISORI CONTI			3.000,00	
ALTRI			9.000,00	
TOTALE TRATTAMENTO MISSIONE			32.000,00	
DISTINTA CAPITOLI		ARROTONDAMENTI		
CAP. 1.03.02.01.001	276.005,25	276.000,00		
CAP. 1.03.02.01.002	32.000,00	32.000,00		
TOTALE A PAREGGIO	308.005,25	308.000,00		
TRATTAMENTO ECONOMICO DIRETTORE GENERALE				
RETRIBUZIONE FONDAMENTALE	7.517,67	13,00	97.729,71	
RETRIBUZIONE DI POSIZIONE	4.510,60	13,00	58.637,80	
RETRIBUZIONE DI RISULTATO (30% DELLA RETRIBUZ. POSIZ.)			17.591,34	
TOTALE CAP. 1.03.02.01.008.01			174.000,00	
UFF. DIREZ. GEN.				
FUNZIONAMENTO (5% DEL CAP. 1.03.02.01.008.01)			8.700,00	
TOTALE CAP. 1.03.02.01.008.02			8.700,00	
TOTALE			182.700,00	
TOTALE GENERALE ORGANI + D.G.			490.700,00	

BILANCIO DI PREVISIONE PER L'ESERCIZIO FINANZIARIO 2018
UTENZE

COLLEGAMENTI TELEMATICI	
Affidamento per SPC2	-
GARR	-
COLLEGAMENTI SATELLITARI (GARA 1 - TELESPAZIO)	-
Per la concessione del diritto individuale d'uso delle frequenze - contributi annui: 1) €. 5.000,00 per vigilanza	-
Diritto individuale d'uso frequenze - Ponti radio	5.594,00
Diritto individuale d'uso frequenze - Ponti radio	5.328,00
Rete tell	629,00
2Bite	732,00
Rete tell	629,00
ORACOM	500,00
OLIVETTI	6.000,00
Collegamenti WIND stazioni monitoraggio aree ENEL	-
PARZIALE	12.912,00
QUOTA RISERVA	7.000,00
TOTALE COLLEGAMENTI TELEMATICI	19.912,00
TOTALE ARROTONDATO CAP. 1.03.02.05.999.01	19.900,00
PREVISIONI FINALI 2017	495.200,00
DIFFERENZA	- 475.300,00
CAP. 1.03.02.01.001	
SPESE TELEFONICHE	
<i>1. TELEFONIA FISSA</i>	
TELECOM Fonia + ADSL (Roma, Napoli, Gibilmanna, Nicolosi, Palermo, Rocca di Papa)	-
FASTWEB Consip (Fonia e ADSL tutto INGV)	-
TOTALE ARROTONDATO CAP. 1.03.02.05.001.	-
<i>2. TELEFONIA MOBILE</i>	
TIM (SERVIZIO TIM - SOLUZIONE Convenzione Consip T6) SOLO DATI	50.000,00
Consip VODAFONE - TIM (VOCE + DATI + RETI GEOFISICHE + SALA SISMICA)	-
TOTALE ARROTONDATO CAP. 1.03.02.05.002.	50.000,00
TOTALE SPESE TELEFONICHE	50.000,00
PREVISIONI FINALI 2017	316.000,00
DIFFERENZA	-266.000,00
UTENZE GAS, ECC.	
ROMA Area Sismos	5.000,00
Portovenere (SP)	-
Gibilmanna (PA)	-
Grottaminarda (AV)	36.000,00
Napoli (Ercolano)	20.000,00
Consip INGV	-
VARIE	5.000,00
TOTALE UTENZE GAS	66.000,00
TOTALE ARROTONDATO CAP. 1.03.02.05.006.	66.000,00
PREVISIONI FINALI 2017	129.000,00
DIFFERENZA	-63.000,00
UTENZE IDRICHE	
Grottaminarda (AV)	3.000,00
Gibilmanna (PA) - Scorta cassone	-
Napoli (Ercolano)	2.000,00
HERA SPA (Bologna INGV)	3.000,00
ACAM Acque (Portovenere: Località Panigaglia)	1.500,00
Pisa: Via Rosmini, via Capponi Arcivescovado, via della Faggiola	3.000,00
L'Aquila	800,00
Messina	100,00
TOTALE UTENZE IDRICHE	13.400,00
TOTALE ARROTONDATO CAP. 1.03.02.05.005.	13.500,00
PREVISIONI FINALI 2017	15.000,00
DIFFERENZA	- 1.500,00
UTENZE ELETTRICHE	
Consip INGV	-
VARIE (smede pantelleria, società liparese, selis linosa)	10.000,00
TOTALE UTENZE ELETTRICHE	10.000,00
TOTALE ARROTONDATO CAP. 1.03.02.05.004.	10.000,00
PREVISIONI FINALI 2017	10.000,00
DIFFERENZA	0,00
Totale UTENZE	159.400,00

BILANCIO DI PREVISIONE PER L'ESERCIZIO FINANZIARIO 2018
CANONI

LOCAZIONE IMMOBILI		
ITAS G. GARIBALDI (città Metropolitana)	SISMOS (Sede di Roma)	27.000,00
COMUNE DI PORTOVENERE	PORTOVENERE	41.480,00
FINLEONARDO	NA	-
FINLEONARDO	NA ONERI CONDOMINIALI	-
CNR - ONERI CONDOMINIALI	MI ONERI CONDOMINIALI (Area CNR)	-
FIN MED (ex IRSALA)	PA (Area CNR)	342.000,00
CNR	PA ONERI CONDOMINIALI (Area CNR)	-
Agenzia Demanio - Filiale Messina	CT LIPARI (non ricevuto F24 negli ultimi 3 anni)	6.016,00
Agenzia Demanio - Filiale Ligure	CNT GENOVA	1.710,00
Unige	CNT GENOVA - ONERI	500,00
Edil 2 Torri	BO	488.000,00
Edil 2Torri	BO ONERI CONDOMINIALI	6.000,00
Bartolini Giuseppe	PISA SEDE	-
Donati Oriano	PI MAGAZZINO	23.000,00
Condominio via Rosmini	PI MAGAZZINO - ONERI CONDOMINIALI	1.800,00
Arcidiocesi	PI SALA RIUNIONI	-
Mandarano Lucia	TERRENO STROMBOLI	8.000,00
Avv. Marchetti Simona	L'AQUILA	45.000,00
Convenzione Università della Calabria	RENDE (CS)	7.000,00
TOTALE LOCAZIONE IMMOBILI		990.506,00
TOTALE CAP. 1.03.02.07.001		991.000,00
PREVISIONI FINALI 2017		750.000,00
DIFFERENZA		241.000,00
OPERE DI PULIZIA E SANIFICAZIONE		
Umanitas	DURONIA (Osservatorio e Museo)	2.000,00
Euroservice	GIBILMANNA - CEFALU'	8.500,00
Puliservice	L'AQUILA	8.000,00
Eolo Trasporti	EOLIE (Lipari, Vulcano, Stromboli)	-
<i>PARZIALE</i>		<i>18.500,00</i>
INTERVENTI STRAORDINARI		6.000,00
TOTALE OPERE DI PULIZIA		24.500,00
TOTALE CAP. 1.03.02.13.002		24.500,00
PREVISIONI FINALI 2017		40.000,00
DIFFERENZA		-15.500,00
SERVIZI INTEGRATI (vigilanza, receptionist, pulizie, minuta manut.,sanificaz. ambientale)		
SICURITALIA	Gara servizi integrati (AC-IRPINIA)	181.641,00
NEW PROGRESS	Gara servizi integrati (CT-BO-NA-PISA)	-
<i>PARZIALE</i>		<i>181.641,00</i>
INTERVENTI STRAORDINARI		5.373,00
TOTALE CAP. 1.03.02.13.999.01		187.014,00
PREVISIONI FINALI 2017		912.000,00
DIFFERENZA		- 724.986,00
Totale Canoni		1.202.514,00

BILANCIO DI PREVISIONE PER L'ESERCIZIO FINANZIARIO 2018
INCARICHI

<i>INCARICHI</i>	
COMMERCIALISTA	25.625,00
VARI (NOTAI, DELEGATI MOD. 770, AIVISOR, PROGETTI E SANATORIE)	4.375,00
<i>TOTALE INCARICHI</i>	<i>30.000,00</i>
TOTALE CAP. 1.03.02.11.999.	30.000,00
PREVISIONI FINALI 2017	52.000,00
DIFFERENZA	-22.000,00

BILANCIO DI PREVISIONE PER L'ESERCIZIO FINANZIARIO 2018
IMPOSTE E TASSE

IMPOSTE, TASSE E TRIBUTI	
<i>IRES</i>	
SALDO 2017	7.000,00
ACCONTI 2017	7.000,00
IVA INTRACOM	260.000,00
<i>IMU</i>	
Catania	1.000,00
ROMA	2.000,00
<i>SMALTIMENTO RIFIUTI</i>	
ROMA TA.RI. sede INGV Roma Via di Vigna I	100.000,00
COMUNE ROCCA DI PAPA	700,00
COMUNE DI CATANIA	25.000,00
COMUNE DI NAPOLI	36.000,00
COMUNE GROTTAMINARDA	17.000,00
CONSORZIO UFITA (BONIFICA GM)	400,00
SERIT LIPARI	1.000,00
Sede Pisa	8.000,00
Sede Bologna	12.000,00
Sede Portovenere	2.400,00
Gibilmanna - TARI	136,00
AREZZO	1.000,00
ALTRE SEDI	5.000,00
<i>PASSI CARRABILI</i>	
COSAP ROMA	1.500,00
COSAP BOLOGNA	1.000,00
Agenzia del Demanio di Genova	1.710,00
Agenzia delle entrate di Roma (TARI Ercolano)	135,00
UFFICIO REGISTRO	25.000,00
Rai abbonamento - Roma	408,00
Rai abbonamento - Napoli	408,00
Rai abbonamento - Napoli (Ercolano)	408,00
Rai abbonamento - Bologna	408,00
Rai abbonamento - Catania	204,00
VARIE	9.000,00
<i>TOTALE</i>	<i>525.817,00</i>
TOTALE CAP. 1.02.01.99.999	526.000,00
PREVISIONI FINALI 2017	723.833,00
DIFFERENZA	- 197.833,00

BILANCIO DI PREVISIONE PER L'ESERCIZIO FINANZIARIO 2018
SITI

N.	SITO	CANONE ANNUO
Rete Etnea dal 2018 a Catania		
1	Agnello Francesca (sc.2018)	300,00
2	Baratta Ettore (sc.2018)	350,00
3	Barillà Giovanni (sc.2018)	300,00
4	Biancucci Stefano (sc.2018)	350,00
5	Bonina Stefano (sc.2018)	350,00
9	Capaci Angelo (sc.2018)	350,00
10	D'aquino Maria (sc.2018)	350,00
11	Ferrandino Grazia (sc.2018)	300,00
12	FerServizi spa	3.000,00
13	Figuera Carlo (sc.2018)	350,00
14	Finocchiaro Concetto (sc.2018)	300,00
15	Foti Clemente (sc.2018)	300,00
16	Grasso Salvatore (sc.2018)	300,00
17	Greco Salvatore (sc.2018)	250,00
18	Guarna Giuseppa (sc.2020)	450,00
19	La Greca Francesco (sc.2018)	400,00
20	Leonardi Alfio (Zafferana Etnea ex PAPPALARDO F.) (sc.2018)	1.250,00
21	Malignacci Francesco (ex Marchese Nuccia) (sc.2018)	300,00
22	Merlino Giovanni (sc.2018)	300,00
23	Milicia Giuseppe (Fu Pietro) (sc.2018)	300,00
24	Musumeci Francesco (sc.2018)	250,00
25	Nicolosi Orazio (sc.2018)	300,00
26	Pergola Maria (sc.2018)	800,00
27	Peritore Carmelo (sc.2018)	450,00
28	Pinzone Fortunata (sc.2018)	450,00
29	Riggio Maria Giuseppa (sc.2018)	300,00
30	Russo Stella (ex Russo Lidia) (sc.2018)	400,00
31	Russo Vincenzo (sc.2018)	350,00
32	Scalisi Antonino (sc.2018)	300,00
33	Scopelliti Antonio (sc.2018)	350,00
34	Seminara Filippo (sc.2018)	450,00
35	Torre Vincenzo (sc.2018)	500,00
36	Tufano Giovanni (sc.2018)	350,00
37	Zizzo Edoardo (ex Carmelo) (sc.2018)	300,00
PONTI RADIO Pagamento a carico di AC		
38	400337/Zau Ionosonde sc.2026	1.500,00
39	356612/ZAU Catania Vulcamed sc 2026	146.282,50
40	39051/FRA Osservatorio Vesuviano sc 2027	6.093,20
41	DGSCER/2/352007/CAU (Palermo/Geochimico Eolie) sc 2018	5.328,00
42	Ars Comm (attesa fattura)	19.459,00
RETE SISMICA NAZIONALE CENTRALIZZATA A carico dal 2018 al CNT		
43	Luzzana Italo (MontediNese) 2024	500,00
44	Di Maio Stanislao 2024	430,00
45	Graglia Roberto 2024	500,00
46	Unione Comuni Valtiberina (Caprese Michelangelo)	180,00
47	Unione Comuni Amiata (Arcidosso)) 2024	180,00
48	Diocesi di Rieti - Rev. Don Luigi Aquilini - AMATRICE 2021	120,00
49	Autorita' Portuale La Spezia sc. 31/12/2015 (palmaria)	350,35
50	Enelnet (sc. 31/10/2010) annuale * (ora WIND)	650,00
51	Plat Iolanda (ex Paolo) (sc. 14/09/2012) * 2024	500,00
52	Asqua Celesini Stefania ex APS Matteucci (sc. 03/04/2017) *	350,00
53	Istituto Diocesiano Archidiecesi Bologna (sc. 16/10/2015) *	400,00
54	ARPAV (sc. 2021) *	373,00
55	Istit. Diocesiano Sostentamento del Clero di Sulmona [sc/5/2019]	350,00
56	Tango Alexander (ex Marra sc 2023)	400,00
57	Fondazione MaSoGiBa (Camerino) (sc. 20/10/2012) *	260,00
58	Parrocchia S.Giovanni Evangelista (Montecelio) (sc.27/06/2024)*	500,00
59	Tenuta di Capezzana (sc. 20/03/2026)*	524,00
60	Ismea (sc. 10/01/2015)*	300,00
61	Klaus Wirth (Elba) (sc. 6/11/2017)*	200,00
62	Comune Fresagrandinaria (sc. 10/09/2011)*	250,00
63	Comune di Ventotene (sc. 2024)	200,00
64	Fantozzi Carlo ex Mario (2024)*	300,00
65	Ghio Alberto (scaduta maggio 2009)	606,00
66	Gruppo Speleologico Terre Arnolfe (sc.22/11/2015)* Fantato Rob.	350,00
67	Astrofilii Mantovani (sc. 31/12/2016)*	350,00
68	Astrofilii Salo' (sc. 21/12/2016)*	250,00
69	Parrocchia S. Maria in Ginepreto (Bismantova) (sc. 31/12/2010)*	320,00
70	Bertocchi Franco (sc 04/2021)*	550,00
71	Parrocchia S..B. Apostolo (Roccaraso) (sc. 01/04/2017) *	100,00
72	Parrocchia S. Maria Nuova (Borgo Pace) (sc.2025)*	350,00
73	Santuario Pietracquaria (Avezzano) (sc. 1/03/2017)*	260,00

BILANCIO DI PREVISIONE PER L'ESERCIZIO FINANZIARIO 2018
SITI

74	Parrocchia S.Maria Assunta (Monteale) (sc. 28/02/2017)*	100,00
75	Pirisi Pietro (sc. 31/05/2012)*	300,00
76	Comune di Salo' (scade 31/12/2010)	310,00
77	Ballerini Davide - Ass.Astr.Marchigiana - (sca 2020)	313,00
78	Colavita Peppino/D'addario Angiolina - (sca 2020)	91,00
79	Univ. Agraria Tolfa (sc.2025)* E. 484 taglio erba	1.019,00
80	Wind Poggio Montioni (Latera) 2022	500,00
81	Osservatorio Vivaro 2025 Ass Tuscolana Astronomia	250,00
	AIRPLANE A carico dal 2018 al CNT	
82	Radio Blu	3.915,00
83	Urbani Leo (01/02/2019)	500,00
84	Ersilia Locchi (sc. 31/05/2017)	250,00
85	Tosti Carlo - PIETRALUNGA - (sc 2011/2020)	400,00
86	Agriturismo la Fontanella (01/07/2018)	250,00
87	Laterza Dante c/rivalutazione istat	763,00
88	Burzacchi Giampiero (sc 2020)	350,00
89	Ceccarini Elvira/ Casagrande Mirco (sc.01/01/2019)	400,00
	RETE GIBILMANNA A carico dal 2018 al CNT	
90	Porte Rosse - XIRUMI - Ag. Demanio Filiale Sicilia	208,00
91	Raffo Rosso - Foreste demaniali Caltanissetta (sc.28/07/2014)	100,00
92	Regione Sicilia Valle del Belice TRAPANI	299,11
93	Regione Sicilia (Valle Belice)AGRIGENTO	345,17
94	Bonomo Filippo -	400,00
	RETE COLLI ALBANI A carico dal 2018 al CNT	
95	Comune di Lanuvio (sc. 1/01/2015) *	155,00
96	Comune di Marino (sc. 2018)	218,00
97	Comune di Nemi (sc. 01/02/2015)	500,00
	RETE VESUVIO (Dal 2018 a carico OV)	
98	Azienda agricola Fabbrocini (annuale) *	860,00
99	Ist. Suore Compassioniste (Pollena Trocchia - NA) (sc. 25/11/2012)*	400,00
100	Parrocchia S. Maria delle Grazie (S.Gregorio Matese) (sc. 1/03/2017)	600,00
	CESIS A carico dal 2018 al CNT	
101	Lamastra Maddalena	480,00
102	Vetrone Assunta	670,00
103	Santullo Anna	430,00
104	Lenti M. Luisa	500,00
105	Farese Umberto	300,00
106	Antoniello Domenica	350,00
107	Vitale Paolina/Giglio Egidio	352,10
108	Scarano Agostino	452,70
109	Chieppa Angelo	382,28
110	Pingitore Azienda Agricola Verde Sila (sc. 2016)	500,00
111	Di Bono Rosa (sc. 2026) * stazione a cavallo con Dovadola	250,00
112	Parrotta (sc. 2026)	300,00
113	Comune S.Giovanni Rotondo TOSAP e canone 292,00 + 29,00	321,00
114	Lento Giovanni (sc. 2026) *	500,00
115	Dovadola Yuri (sc. 31/12/2018) ex Anna Maria	500,00
116	De Leo (sc. 2026) *	500,00
	RETE SANNIO - MATESE A carico dal 2018 al CNT	
117	Manocchchio Michele (sc. 15/02/2013)*	500,00
118	RETE MEDNET	
119	Brandinu (datata prot.1993)	250,00
	RM1 Dal 2018 a carico RM1	
120	Padovano (sc.2020)	250,00
	POLLINO A carico dal 2018 al CNT	
121	Miceli Marianna - MORMANNO	180,00
122	Crusco Ulisse	400,00
123	Gulfo Mariano	516,00
	BRASIMONE A carico dal 2018 al CNT	
124	Nannini Pierluigi - CARMUGNANO (sc.2011/2020)	184,50
125	Santi Armando - MONGHIDORO (sc2011/2020)	229,00
126	Piccinelli Fernanda - GAGGIO MONTANO (sc 2011/2020)	229,00
127	Consorzio Utilisti di Pianaccio - PIANACCIO (sc2011/2020)	312,00
128	Tosi Nedo - MONTE LA CROCE -(sc 2011/2020)	324,00
129	Lolli Giorgio - Grizzana - (sc 2012/2021)	298,32
	PARZIALE	229.573,23
	RISERVA	5.000,00
	TOTALE ALLESTIMENTO E MANUTENZIONE SITI	234.573,23
	TOTALE CAP. 1.03.02.07.999.01	235.000,00
	PREVISIONI FINALI 2017	319.112,00
	DIFFERENZA	- 84.112,00

BILANCIO DI PREVISIONE PER L'ESERCIZIO FINANZIARIO 2018
STUDI E RICERCHE

STUDI E RICERCHE	
VARIE	
CONSORZIO ASTROGEOFISICA	15.000,00
HOS Destrobel	10.000,00
deutsches geoforschungszentrum (gfz)	86.000,00
APRE	6.351,00
ORFEUS (contributo annuale)	10.555,00
Iscrizione ordine degli avvocati	280,00
INCARICHI SCIENTIFICO - GESTIONALI	
Annali di geofisica e Earthprints	24.000,00
CONVENZIONI DI RICERCA	
SIF - società Italiana di Fisica	
Fondazione Prato Ricerche	
Osservatorio Sismico Andrea Bina - Perugia	
Università degli Studi di Genova (Distav)	48.000,00
Osservatorio Ximeniano	-
Università della Calabria	-
INIZIATIVE DA DEFINIRE	
Iniziative presidenziali	9.814,00
<i>TOTALE</i>	<i>210.000,00</i>
TOTALE CAP. 1.03.02.10.001	210.000,00
PREVISIONI FINALI 2017 (SOLO AC)	259.000,00
DIFFERENZA	-49.000,00

BILANCIO DI PREVISIONE PER L'ESERCIZIO FINANZIARIO 2018
BORSE DI DOTTORATO

<i>DOTTORATI</i>				
ANNUALITA'	GEOFISICA	5	20.115,00	100.575,00
<i>TOTALE</i>				<i>100.575,00</i>
TOTALE CAP. 1.01.01.02.999.02				100.575,00
PREVISIONI FINALI 2017				44.298,42
DIFFERENZA				56.276,58

BILANCIO DI PREVISIONE PER L'ESERCIZIO FINANZIARIO 2018
MANUTENZIONE

ACQUISTO E MANUTENZIONE SOFTWARE	
CONTRATTI	
Software gestione progetti	20.000,00
CSI - Google Apps	85.000,00
CSI - Licenze Microsoft	15.000,00
CSI - Rinnovo supporto software virtualizzazione	10.000,00
Licenze Mathworks	5.000,00
Licenze Lasertec PGI	4.000,00
Licenze ArcGIS (ESRI Italia)	61.000,00
Licenze Exelis	25.000,00
Nuovo protocollo / documentale	70.000,00
Nuovo portale ingv	60.000,00
Zucchetti	44.000,00
Adobe ufficio stampa, grafica, CEN, pepe	4.000,00
DB Progetti	5.500,00
WEBRAINBOW	10.000,00
GESINF TEAMGOV	46.000,00
Licenze THIN PRINT (BILANCIO)	1.000,00
Progetto software gestione stampanti centralizzate	30.000,00
POSTECOM SERVIZIO PEC	1.500,00
Antivirus SERVER AC	1.000,00
SMARTCARD	500,00
Contratti e gare	25.000,00
Rinnovo licenze firewall e VPV	9.760,00
DT SPAZIO SISTEMI	4.840,00
HARPA ITALIA	700,00
LASERTEC	1.830,00
PARZIALE	538.800,00
VARIE	6.800,00
TOTALE CONTRATTI	545.600,00
HELP DESK	1.400,00
TOTALE INTERVENTI	1.400,00
<i>TOTALE ACQUISTO E MANUTENZIONE SOFTWARE</i>	<i>547.000,00</i>
TOTALE ARROTONDATO CAP. 1.03.02.07.006	547.000,00
PREVISIONI FINALI 2017	504.340,00
DIFFERENZA	42.660,00
NOLEGGIO E MANUTENZIONE HARDWARE	
MANUTENZIONE HARDWARE	
CSI - Assistenza Blade	10.000,00
Manutenzione server HP + server AC	20.000,00
TOTALE CAP. 1.03.02.09.004.	30.000,00
NOLEGGIO FOTOCOPIATRICI, ECC.	
LOGATEK - sede L'Aquila	5.000,00
LOGATEK - sede Pinturicchio	5.000,00
Logatek - Biblioteca, Centro Stampa e Protocollo	15.000,00
GBR - CN461A Ufficio del personale + stampante Toro Loco + copie	3.000,00
GBR - Sede Grottaminarda + copie	4.000,00
GBR - Sala Sismica + copie	2.000,00
GBR - segreteria CNT + copie	5.000,00
GBR - Xerox 7830V - corridoio amministrazione centrale	3.000,00
GBR - n. 3 Xerox 9302V - I/II/III piano lato ascensori ala vecchia e n. 2 HP CN461A	25.000,00
M.G. di Mauriello e Maniscalco - Sede Portovenere	1.700,00
CIM (MF GROUP)	12.000,00
Dispositivi di stampa RMI, RM2 e CNT	25.000,00
Converge	4.000,00
TOTALE CAP. 1.03.02.07.004.	109.700,00
<i>PARZIALE</i>	<i>139.700,00</i>
<i>VARIE 5%</i>	<i>-</i>
<i>TOTALE NOLEGGIO E MANUTENZIONE HARDWARE</i>	<i>139.700,00</i>
TOTALE ARROTONDATO NOLEGGIO E MANUTENZIONE HARDWARE	139.700,00
PREVISIONI 2017	252.000,00
DIFFERENZA	-112.300,00

BILANCIO DI PREVISIONE PER L'ESERCIZIO FINANZIARIO 2018
MANUTENZIONE

MANUTENZIONE LOCALI E IMPIANTI	
CONTRATTI	
1. ASCENSORI	
(n. 2 impianti)	800,00
(n. 1 impianto)	750,00
2. CONDIZIONAMENTO	
IMPIANTI DI CDZ TIPO SPLIT	4.000,00
IMPIANTI DI CDZ CENTRI CALCOLO	12.000,00
IMPIANTI CDZ	10.000,00
IMPIANTI CDZ + UTA	5.000,00
CENTRALE TERMICA Caldaia)	3.000,00
CENTRALE TERMICA (N. 2 impianti)	600,00
CENTRALE TERMICA + CDZ (Ced) + CDZ	13.000,00
3. GRUPPI ELETTRICI, CONTINUITA' E CABINA	
IMPIANTO DI TERRA	8.000,00
UPS	-
UPS	4.000,00
UPS + CABINA DI MEDIA + IMPIANTO DI TERRA	9.000,00
4. IMPIANTI MENSA E SALA SISMICA	
DEGRASSATORE MENSA + CADITOIE (n. 4 interventi anno)	5.000,00
DISTRIBUTORE ACQUA	4.000,00
5. MANUTENZIONE ESTINTORI	
TOTALE ANTINCENDIO (Estintori, Porte tagliafuoco, maniglioni antipanico)	28.350,00
6. CENTRALI TELEFONICHE	
N. 2 CENTRALI	10.000,00
N. 1 CENTRALE	1.000,00
N. 1 CENTRALE	1.000,00
N. 1 CENTRALE	1.000,00
N. 1 CENTRALE	1.000,00
7. ALTRI IMPIANTI	
SALA CONFERENZE. SALA CONSIGLIO, + N. 3 SALE (sistemi multimediali)	13.000,00
SALA CONFERENZE	4.000,00
SALA CONFERENZE	500,00
SALA CONFERENZE	1.000,00
PARZIALE	140.000,00
RISERVA 5%	-
TOTALE CONTRATTI	140.000,00
MANUTENZIONE CORRETTIVA E STRAORDINARIA ROMA EDIFICIO 3	
INTERVENTI VARI	-
SPOSTAMENTO UNITA' ESTERNE CDZ CED (FASE 2 DI 1)	5.000,00
COMPLETAMENTO ARCHIVIO AC PIANO TERRA	10.000,00
CONTROLLO ACCESSI LOCALI TECNICI (FASE 2 DI 3)	9.000,00
MONITORAGGIO AMBIENTALE CED e SALA SISMICA E LOCALI TECNICI (I FASE)	12.000,00
INFORMATION TECHNOLOGY (I FASE DI 3)	12.000,00
TERMOREGOLAZIONE IMPIANTI (1 fase su 4)	20.000,00
Sistemi di illuminazione a basso consumo (2 fase su 4)	30.000,00
INTERVENTI DI EFFICIENZA ENERGETICA (2 FASI DI 4)	10.000,00
COMPLETAMENTO IMPIANTI CED SALA SISMICA E CDZ	15.000,00
ADEGUAMENTI NORMATIVI IMPIANTI	10.000,00
IMPIANTO LUCI DI EMERGENZA EDIFICIO 3	25.000,00
LOCALI AD USO LABORATORI EDIFICIO 3	15.000,00
SOSTITUZIONE CALDAIA E AMMODERNAMENTO IMPIANTI (1 fase su 2)	30.000,00
INTERVENTI VARI DI MANUTENZIONE STRAORDINARIA	-
SPAZI ESTERNI SEDE CENTRALE	
PARCHEGGI, CANCELLI E VARIE	20.000,00
MANUTENZIONE E MESSA A NORMA SEDE CENTRALE	
MESSA A NORMA SITI STAZIONI RETI DI MONITORAGGIO (FASE 2 DI 4)	50.000,00
RIQUALIFICAZIONE QUADRI ELETTRICI (I fase DI 3)	25.000,00
SOSTITUZIONE UTA zona A e B (I FASE)	50.000,00
SALA CONFERENZE (I fase su 3)	10.000,00
CONTAINER AREA SISMOS	-
LOCALE MENSA	-
RILEVAZIONE FUMI EDIFICIO 3 + adeguamenti idranti	30.000,00
AUTORIMESSA (opere per messa a norma VVF)	-
IMPIANTI DI CDZ ESPANSIONE DIRETTA E ACQUA	15.000,00
MANUTENZIONE E MESSE A NORMA SEDI AFFERENTI ALLE SEZIONI ROMANE	
ROCCA DI PAPA	10.000,00

BILANCIO DI PREVISIONE PER L'ESERCIZIO FINANZIARIO 2018
MANUTENZIONE

GIBILMANNA (CEFALU')	5.000,00
DURONIA - OSSERVATORIO	5.000,00
CASTEL TESINO	15.000,00
LIPARI	5.000,00
STROMBOLI	10.000,00
VULCANO	-
PORTOVENERE	10.000,00
AREZZO	1.000,00
RENDE - COSENZA	1.000,00
GROTTAMINARDA	10.000,00
INTERVENTI SU IMPIANTI, ADEGUAMENTI E SICUREZZA SEZIONI INGV	-
MILANO	8.000,00
MILANO	6.000,00
BOLOGNA	-
BOLOGNA	20.000,00
BOLOGNA	10.000,00
BOLOGNA	5.000,00
BOLOGNA	5.000,00
BOLOGNA	40.000,00
PISA (Via Rosmini) Petroteca	500,00
PISA (Via Arcivescovado) Sala Riunioni	-
NAPOLI	20.000,00
NAPOLI	-
NAPOLI	5.000,00
NAPOLI	20.000,00
NAPOLI	15.000,00
ERCOLANO	30.000,00
ERCOLANO	10.000,00
ERCOLANO	5.000,00
ERCOLANO	10.000,00
ERCOLANO	5.000,00
GROTTAMINARDA	30.000,00
GROTTAMINARDA	30.000,00
GROTTAMINARDA	5.000,00
GROTTAMINARDA	5.000,00
GROTTAMINARDA	5.000,00
GROTTAMINARDA	-
GROTTAMINARDA	20.000,00
GROTTAMINARDA	7.000,00
GROTTAMINARDA	5.000,00
PALERMO	-
PALERMO	30.000,00
PALERMO (area CNR)	10.000,00
PALERMO (area CNR)	20.000,00
CATANIA	20.000,00
CATANIA	10.000,00
CATANIA	10.000,00
CATANIA	-
CATANIA	-
CATANIA	-
CATANIA	5.000,00
CATANIA	5.000,00
CATANIA - CUAD	10.000,00
NICOLOSI - CATANIA	10.000,00
PIZZI DE NERI - CATANIA	10.000,00
TOTALE INTERVENTI	936.500,00
TOTALE MANUTENZIONE LOCALI E IMPIANTI	1.076.500,00
TOTALE ARROTONDATO CAP. 1.03.02.09.004	1.077.000,00
PREVISIONI FINALI 2017 (tutte le sezioni)	1.209.018,00
DIFFERENZA	- 132.018,00

Totale manutenzioni

1.763.700,00

BILANCIO DI PREVISIONE PER L'ESERCIZIO FINANZIARIO 2018
AUTOPARCO

ACI									
N.	AUTOVETTURA	SEDE	TARGA	TASSA POSS.	SCADENZA				
1	LAND ROVER DISCOVERY	RETE MOBILE	ZA476PL	€ 304,00	GENNAIO				
2	LAND ROVER DISCOVERY	RETE MOBILE	ZA443VX	€ 302,00	GENNAIO				
3	NISSAN NAVARA	GROTTAMINARDA	CT889VF	€ 37,00	SETTEMBRE				
4	DUCATO	RETE MOBILE	AG598NR	€ 265,00	SETTEMBRE				
5	IVECO DAILY	GIBILMANNA	ET479MA	€ 38,00	FEBBRAIO				
6	FIAT PANDA 4x4	BOLOGNA	EA218FD	€ 115,00	GENNAIO				
7	RIMORCHIO	RETE MOBILE	RM081453	€ 20,00	GENNAIO				
8	RIMORCHIO	RETE MOBILE	AF48296	€ 50,00	GENNAIO				
9	V. WAGEN TRANSPORTER	LAB. GEOCHIMICA	EH051DN	€ 300,00	GIUGNO				
10	TOYOTA LAND CRUISER	RENDE (CS)	ZA436KR	€ 283,00	DICEMBRE				
11	TOYOTA LAND CRUISER	CATANIA	ZA437KR	€ 283,00	GENNAIO				
12	TOYOTA LAND CRUISER	CATANIA	ZA363KR	€ 359,00	APRILE				
13	TOYOTA LAND CRUISER	CATANIA	ZA514YT	€ 351,00	MAGGIO				
14	TOYOTA HILUX	CATANIA	BC120PR	€ 64,00	GENNAIO				
15	TOYOTA HILUX	CATANIA	BC121PR	€ 64,00	FEBBRAIO				
16	SUZUKI Jimmy	CATANIA	DM262KB	€ 160,00	AGOSTO				
17	LAND ROVER DEFENDER	CATANIA	ZA130SW	€ 243,00	SETTEMBRE				
18	FIAT IVECO	CATANIA	BD738HW	€ 54,00	GENNAIO				
19	FIAT PANDA 4x4	CATANIA	CV590RK	€ 114,00	DICEMBRE				
20	FIAT PANDA 4x4	CATANIA	CG267TR	€ 108,00	DICEMBRE				
21	FIAT PANDA 4x4	CATANIA	BD962HX	€ 64,00	GENNAIO				
22	FIAT FIORINO	CATANIA	BE699JH	€ 64,00	GENNAIO				
23	MITSUBISHI PAJERO	CATANIA	ZA924CM	€ 225,00	DICEMBRE				
24	RIMORCHIO	CATANIA	AA02112	€ 21,00	DICEMBRE				
25	TOYOTA LAND CRUISER	PALERMO	ZA463NW	€ 283,00	DICEMBRE				
26	TOYOTA LAND CRUISER	PALERMO	ZA711YM	€ 364,00	DICEMBRE				
27	TOYOTA LAND CRUISER	PALERMO	ZA460MF	€ 364,00	DICEMBRE				
28	TOYOTA LAND CRUISER	PALERMO	ZA530NW	€ 364,00	DICEMBRE				
29	FIAT DUCATO	PALERMO	DM652VK	€ 265,00	DICEMBRE				
30	IVECO MASSIF	PALERMO	EB279KS	€ 54,00	DICEMBRE				
31	IVECO MASSIF	PALERMO	EB280KS	€ 54,00	DICEMBRE				
32	FIAT DOBLO'	NAPOLI	BZ008LL	€ 242,00	DICEMBRE				
33	FIAT PANDA 4x4	NAPOLI	BZ300LG	€ 131,00	DICEMBRE				
34	FIAT PANDA 4x4	NAPOLI	BZ850LK	€ 131,00	APRILE				
35	FIAT PANDA	NAPOLI	CR990FR	€ 144,00	MAGGIO				
36	LAND ROVER DEFENDER	NAPOLI	NAV35323	€ 281,00	DICEMBRE				
37	FIAT PANDA 4x4	NAPOLI	DS005TT	€ 159,00	AGOSTO				
38	FIAT PANDA 4x4	NAPOLI	DS354TS	€ 159,00	AGOSTO				
39	MAZDA PICK-UP	NAPOLI	DS830MX *	€ 89,00	GENNAIO				
40	FIAT QUBO	NAPOLI	EA320EN	€ 172,00	DICEMBRE				
41	RENAULT MEGANE	NAPOLI	EC121HH	€ 253,00	DICEMBRE				
42	FIAT QUBO	NAPOLI	ED979NH	€ 172,00	APRILE				
43	FIAT PUNTO EVO	NAPOLI	EG938PY	€ 159,00	DICEMBRE				
44	RENAULT MEGANE	NAPOLI	EA054CM	€ 253,00	DICEMBRE				
45	LAND ROVER FREELANDER	NAPOLI	ZA489TY	€ 268,00	APRILE				
46	SCOOTER	MILANO	X4X3DG	€ 25,00	GENNAIO				
				8.274,00	CAP. 1.02.01.99.999.				
RCA									
N.	AUTOVETTURA	SEDE	TARGA	CONDUCENTE	PREMIO ANNUO	TOTALE			
1	Libro matricola INGV				17.810,00	17.810,00			
2	SCOOTER	MILANO			190,00	190,00			
TOTALE PREMI 2018					18.000,00	18.000,00			
						CAP. 1.10.04.01.999.			
CAP. LEASE PLAN									
N.	AUTOVETTURA	ASSEGNAZIONI	TARGA	MENSILE	N. MESI 2018	ANNUO	SCADENZA	IVA	TOTALE
1	PANDA 4x4	L'AQUILA	FB781ZT	348,00	12,00	4.176,00	21/01/24	918,72	5.094,72
2	NISSAN X TRAIL	GIBILMANNA	ET389JM	1.072,96	1,00	1.072,96	28/01/22	236,05	1.309,01
3	FIAT DOBLO	GIBILMANNA	FB77ZZT	390,00	12,00	4.680,00	25/03/24	1.029,60	5.709,60
4	NISSAN NAV400	GROTTAMINARDA	ES904XD	1.125,96	1,00	1.125,96	31/01/22	247,71	1.373,67
5	NISSAN QASHQAI	GROTTAMINARDA	ES282AD	889,97	12,00	10.680,00	26/09/22	2.350,00	13.029,00
6	NISSAN NAVARA	GROTTAMINARDA	EX623RX	615,00	12,00	7.380,00	11/03/23	1.623,60	9.003,60
7	NISSAN X TRAIL	L'AQUILA	ET056JT	1.064,96	2,00	2.129,92	02/04/22	468,58	2.598,50
8	NISSAN XTRAIL	ROMA	EZ080EY	540,00	12,00	6.360,00	17/04/23	1.399,20	7.759,20
9	NISSAN XTRAIL	ROMA	EY511RS	540,00	12,00	6.360,00	02/05/22	1.399,20	7.759,20
10	Citroen C3	ROMA	E2316GL	290,00	12,00	3.480,00	18/04/24	765,60	4.245,60
11	Citroen C3	ROMA	EY538RS	290,00	12,00	3.480,00	27/03/24	765,60	4.245,60
12	NISSAN NV400	ROMA	E2278XR	504,00	12,00	6.050,00	02/10/22	1.331,00	7.381,00
13	NISSAN QASHQAI	PISA	EZ546JS	530,00	12,00	6.360,00	21/05/23	1.399,20	7.759,20
14	NISSAN XTRAIL	BOLOGNA	EZ455BG	540,00	12,00	6.480,00	15/04/23	1.425,60	7.905,60
15	NISSAN QASHQAI	PORTOVENERE	EZ053RY	530,00	12,00	6.360,00	25/06/23	1.399,20	7.759,20
16	XTRAIL	MILANO	EV010JR	806,70	12,00	9.680,40	13/12/22	2.129,69	11.810,09
17	SUZUKI VITARA	PISA	FG525DN	454,85	12,00	5.458,20	01/10/24	1.200,80	6.659,00
18	NISSAN NAVARA	ANCONA	EX621RX	889,17	12,00	7.442,04	11/03/23	1.637,25	9.079,29
19	SUZUKI VITARA	CATANIA	FG522DN	454,85	12,00	5.458,20	01/10/24	1.200,80	6.659,00
20	FIAT DUCATO COMBI	PORTOVENERE	EV467MG	732,00	5,00	3.660,00	17/05/22	805,20	4.465,20
21	TOYOTA HYLUX	ROMA	FB843ZW	585,00	12,00	7.020,00	02/04/24	1.544,40	8.564,40
22	NISSAN XTRAIL	ROMA	EZ055RY	530,00	12,00	6.360,00	29/05/23	1.399,20	7.759,20
23	LAND ROVER DEFENDER	CATANIA	ZA507YC	903,59	12,00	10.842,00	27/09/22	2.385,24	13.227,24
24	LAND ROVER DEFENDER	CATANIA	ZA024ZH	782,09	12,00	9.384,00	27/09/22	2.064,48	11.448,48
25	LAND ROVER DEFENDER	CATANIA	ZA025ZH	778,95	12,00	9.346,00	27/09/22	2.056,12	11.402,12
26	TOYOTA LANDCRUISER	CATANIA	ZB519AC	996,14	12,00	11.953,00	21/10/22	2.629,66	14.582,66
27	FIAT DOBLO'	PALERMO	FB614KW	450,00	12,00	5.400,00	23/11/22	1.188,00	6.588,00
28	FIAT PANDA NEW	PALERMO	FB894HS	360,00	12,00	4.320,00	23/11/22	950,40	5.270,40
29	JEEP RENEGADE	PALERMO	FB610KW	555,00	12,00	6.660,00	29/01/23	1.465,20	8.125,20
37	n. 7 - 8 automezzi in sostituzione di n. 1: Sedi INGV								60.000,00
TOTALE CANONI 2017				18.280,19		179.158,68		39.415,30	278.572,98
ALTRE SPESE									
	UFFICINE	25.000,00							
	VOUCHERS AVIS	10.000,00							
	AUTOLAVAGGI	20.000,00							
	GOMMISTI	24.500,00							
	CARBURANTE AUTO	146.000,00	include fuel card						
	CARRROZZERIE	10.000,00							
	REVISIONI	1.500,00							
	SCRITTE ADESIVE	8.000,00							
TOTALE CAP. 1.03.02.09.001.		245.000,00							
	PERMESSI CENTRO STORICO	5.000,00							
	SPESE VARIE IMPREVISTE	3.000,00							
	CANONI RFID	11.000,00							
	COSTO CATENE DA NEVE	4.000,00							
	COSTO KIT MEDICI	3.000,00							
	COSTO ESTINTORI	2.000,00							
	TELEPASS CANONI	1.500,00							
	TELEPASS PEDAGGI	53.500,00							
TOTALE CAP. 1.03.02.99.999.02.		89.000,00							
TOTALE ALTRE SPESE		328.000,00							
TOTALE GENERALE		354.274,00							
	PREVISIONI finali 2017 (SOLO AC)	106.929,00							
	DIFFERENZA	247.345,00							
					Diff. %				231,32%

Totale Autoparco su fondi istituzionali 354.274,00

BILANCIO DI PREVISIONE PER L'ESERCIZIO FINANZIARIO 2018
ALTRE SPESE AMMINISTRAZIONE CENTRALE

Capitolo	Descrizione	Stanziato 2017	Previsione 2018
1.03.02.13.004	Stampa di pubblicazioni e contributi per pubblicazione di lavori	31.000,00	31.000,00
1.03.01.01.002	Acquisto di pubblicazioni, giornali e riviste anche on line	428.531,00	405.360,00
1.03.01.02.008	Acquisto di materiali tecnici e parti di ricambio per uffici e laboratori	34.835,00	32.000,00
1.03.02.02.005	Spese per organizzazione di meeting e convegni e per partecipazione a convegni e congressi	43.000,00	28.000,00
1.03.02.02.003	Spese di rappresentanza	1.056,00	1.056,00
1.03.02.18.001	Spese per accertamenti sanitari	89.893,00	80.000,00
1.03.01.02.001	Spese per cancelleria, materiale informatico e materiale di consumo vario	70.000,00	73.600,00
1.03.01.02.004	Acquisto di vestuari e indumenti di lavoro	60.000,00	90.000,00
1.03.02.16.002	Spese postali	25.000,00	40.000,00
1.03.02.99.005	Spese per concorsi e selezioni, per commissioni e comitati vari	90.000,00	90.000,00
1.03.02.13.003	Trasporti, traslochi e facchinaggio	75.000,00	80.000,00
1.10.04.01.999	Premi assicurativi	102.000,00	100.000,00
1.03.02.02.999	Spese per attività divulgative, museali e culturali e per la pubblicità	81.500,00	80.000,00
1.10.01.99.999	Fondo assunzioni ex DL 104	0,00	0,00
1.03.02.13.005	Benefici sociali e assistenziali	150.000,00	150.000,00
1.04.01.01.020	Trasferimenti passivi allo Stato	554.296,00	534.263,00
1.07.05.05.999	Interessi passivi su mutui	0,00	204.790,04
1.03.02.17.001	Uscite e commissioni bancarie	25.000,00	25.000,00
1.10.99.99.999	Restituzioni e rimborsi diversi	6.000,00	6.000,00
1.10.05.04.001	Uscite per liti, arbitrati, risarcimenti e accessori	15.000,00	100.000,00
1.10.01.04.001	Fondi speciali per i rinnovi contrattuali in corso	292.000,00	1.077.202,00
1.10.01.01.001	Fondo riserva	1.138.821,54	910.115,98
2.02.01.09.002	Ampliamento e manutenzione straordinaria della sede centrale	2.060.000,00	2.125.000,00
2.02.01.09.999	Acquisto, ricostruzioni, ripristini e trasformazioni di immobili	0,00	0,00
2.02.01.99.999.02	Acquisti di impianti, attrezzature e macchinari	494.099,00	473.000,00
2.02.01.01.001	Acquisti di automezzi	0,00	60.000,00
2.02.01.03.999	Acquisti di mobili e macchine d'ufficio	32.000,00	32.000,00
2.02.01.99.001	Acquisto di libri, riviste e altre pubblicazioni per le Biblioteche	21.000,00	22.500,00
2.05.01.99.999.01	Versamenti all'INA in conto TFR	0,00	0,00
7.02.99.99.999.01	Concessioni di prestiti e anticipazioni a breve termine	0,00	0,00
7.02.04.01.001	Depositi a cauzione	0,00	0,00
1.10.01.01.003	Fondo TFR/TFS	700.316,00	1.883.193,00
4.03.01.04.003	Rimborsi di mutui	650.000,00	440.731,42
		7.270.347,54	9.174.811,44



Dettaglio spese di personale

BILANCIO DI PREVISIONE PER L'ESERCIZIO FINANZIARIO 2018
Previsione di spesa per emolumenti al personale

N.	Profilo e livello	m/p	Repr. Iniz.	Fasce/ass. agg. /RIA	Classi/scatti Prog.Ec	I.V.C.	Tredic.	I. RUF.	Tot.fisso	I.E. A.	On.Ric. I.E. A.	Ind. Dir. Pos-Ris.	Ind. Varie	Tot. acc.	TOTALE
<i>Pers. a t. indet.to</i>															
1	Dirigente	12	39.979	13.268	0	300	4.462	0	58.009	0	0	0	0	0	58.009
37	Dirigente di ricerca I	432	1.720.134	994.610	0	12.900	228.070	8.102	2.963.815	79.817	14.040	0	0	93.857	3.057.672
10	Dirigente tecnologo I	116	461.888	264.039	0	3.464	61.467	20.254	811.111	21.432	3.770	0	0	25.202	836.314
79	Primo ricercatore II	940	2.900.329	1.126.432	0	21.572	339.487	22.178	4.410.178	143.992	30.550	0	0	174.542	4.584.720
12	Geofisico associato r.e.	12	36.757	9.210	19.654	0	4.701	0	70.322	0	0	0	0	0	70.322
30	Primo tecnologo II	360	1.110.764	429.828	0	8.330	130.522	15.044	1.694.489	55.146	11.700	0	0	66.846	1.761.335
195	Ricercatore III	2320	5.610.135	1.362.598	0	42.085	586.954	8.937	7.610.709	307.984	75.400	0	0	383.384	7.994.093
13	Ricercatore geofisico r.e.	152	362.810	81.877	147.921	0	42.561	0	635.169	0	0	0	0	0	635.169
116	Tecnologo III	1380	3.337.063	790.842	0	25.033	347.351	18.990	4.519.280	183.197	44.850	0	0	228.047	4.747.327
4	Funz. Amm.vo IV	48	101.195	615	2.212	759	8.732	0	113.512	14.130	22.079	0	0	36.209	149.721
71	Coll. Tecn. E. R. IV	852	1.796.208	28.972	45.347	13.470	157.000	0	2.040.996	250.805	391.896	0	0	642.701	2.683.696
6	Funz. Amm.vo V	60	114.887	0	862	0	9.646	0	125.395	16.231	24.861	0	0	41.092	166.487
59	Coll. Tecn. E. R. V	684	1.309.717	345	0	9.822	109.990	0	1.429.874	185.036	283.410	0	0	468.446	1.898.320
84	Coll. Amm.vo V	84	160.842	5.277	0	1.206	14.184	0	184.392	22.724	34.805	0	0	57.528	241.920
63	Coll. Tecn. E. R. VI	756	1.326.190	0	0	9.949	111.345	0	1.447.484	176.152	267.063	0	0	443.215	1.890.699
7	Coll. Amm.vo VI	84	147.354	511	0	1.105	12.414	0	161.385	19.572	29.674	0	0	49.246	210.631
13	Operatore Tecn. VI	150	263.133	930	456	1.974	22.208	0	288.701	34.951	52.989	0	0	87.940	376.640
18	Coll. Amm.vo VII	216	347.269	0	0	2.605	29.156	0	379.030	42.389	66.448	0	0	108.836	487.867
18	Operatore Tecn. VII	216	347.269	206	0	2.605	29.173	0	379.253	42.389	66.448	0	0	108.836	488.090
2	Oper. Amm.vo VII	24	38.585	0	793	289	3.306	0	42.973	4.710	7.383	0	0	12.093	55.066
19	Operatore Tecn. VIII	228	345.612	0	0	2.592	29.017	0	377.221	37.366	59.904	0	0	97.270	474.491
8	Operatore Amm.vo VIII	96	145.521	0	0	1.092	12.218	0	158.830	15.733	25.223	0	0	40.956	199.786
777	tot. pers. a t. indet.to	9.222	22.023.643	5.109.559	219.264	162.194	2.293.963	93.506	29.902.128	1.653.758	1.512.489	0	0	3.166.247	33.068.376
<i>Pers. a contr. F.di ordinari</i>															
1	Dirigente	12	39.979	0	0	300	3.357	0	43.636	0	0	0	0	0	43.636
2	Tecnologo III	24	58.036	4.780	0	435	5.271	0	68.522	3.186	780	0	0	3.966	72.488
1	Funz. Amm.vo V	12	22.977	0	0	172	1.929	0	25.079	3.246	4.972	0	0	8.218	33.297
1	Coll. Amm.vo VII	12	19.293	0	0	145	1.620	0	21.057	2.355	3.692	0	0	6.046	27.104
5	tot. pers. contr.F.di ordinari	48	140.285	4.780	0	1.052	12.176	0	158.294	8.787	9.444	0	0	18.231	176.525
<i>Pers. a contr. F.di esterni</i>															
1	Primo tecnologo II	12	37.025	10.679	0	278	3.999	0	51.981	1.838	390	0	0	2.228	54.209
81	Ricercatore III	972	2.350.453	251.677	0	17.632	219.586	2.234	2.841.562	129.035	31.590	0	0	160.625	3.002.187
47	Tecnologo III	564	1.363.843	184.096	0	10.231	130.387	3.351	1.691.908	74.872	18.330	0	0	93.202	1.785.110
1	Coll. Tecn. E. R. IV	12	25.299	0	0	190	2.124	0	27.612	3.532	5.520	0	0	9.052	36.665
20	Coll. Tecn. E. R. VI	240	421.013	0	0	3.158	35.348	0	459.519	55.921	84.782	0	0	140.703	600.222
8	Coll. Amm.vo VII	96	154.342	0	0	1.158	12.958	0	168.458	18.839	29.532	0	0	48.372	216.830
1	Operatore Amm.vo VIII	12	18.190	0	0	136	1.527	0	19.854	1.967	3.153	0	0	5.119	24.973
10	Operatore Tecn. VIII	120	181.901	0	0	1.364	15.272	0	198.537	19.666	31.528	0	0	51.195	249.732
169	tot. pers. contr.F.di esterni	2.028	4.552.066	446.452	0	34.147	421.160	5.585	5.459.431	305.671	204.825	0	0	510.496	5.969.927
174	tot. pers. Contrattista	2.076	4.692.351	451.232	0	36.200	433.357	5.585	5.617.725	314.458	214.268	0	0	528.727	6.146.452
782	tot. Pers. F.di ordinari	9.270	22.163.928	5.114.339	219.264	163.246	2.306.140	93.506	30.060.422	1.662.545	1.521.933	0	0	3.184.478	33.244.900
951	TOT. RUOLO+CONT.	11.298	26.715.994	5.560.791	219.264	197.394	2.727.320	99.091	35.519.853	1.968.217	1.726.757	0	0	3.694.974	39.214.827



Situazione organica

**BILANCIO DI PREVISIONE PER L'ESERCIZIO FINANZIARIO 2018
CONSISTENZA ORGANICA AL 16-10-2017**

PERS. DI RUOLO											
<i>PROFIL</i>	<i>AC</i>	<i>NA - OV</i>	<i>MI</i>	<i>PA</i>	<i>CT</i>	<i>RM1</i>	<i>RM2</i>	<i>CNT</i>	<i>BO</i>	<i>PI</i>	<i>TOT.</i>
DIRIGENTE	2	-	-	-	-	-	-	-	-	-	2
<i>Parz. Dirigenti</i>	2	-	-	-	-	-	-	-	-	-	2
DIRIGENTE DI RICERCA	2	4	-	2	5	8	4	6	3	3	37
PRIMO RICERCATORE	-	8	4	5	10	17	8	13	3	7	75
RICERCATORE	2	9	7	10	21	29	22	27	15	9	151
<i>Parz. Ricercatori</i>	4	21	11	17	36	54	34	46	21	19	263
DIRIGENTE TECNOLOGO	-	2	-	-	-	2	1	5	-	-	10
PRIMO TECNOLOGO	2	2	1	-	3	6	6	3	3	2	28
TECNOLOGO	8	27	3	3	11	10	3	15	6	3	89
<i>Parz. Tecnologi</i>	10	31	4	3	14	18	10	23	9	5	127
GEOFISICO ORDINARIO	-	-	-	-	-	-	-	-	-	-	-
GEOFISICO ASSOCIATO	-	-	-	-	-	-	-	-	1	-	1
RICERCATORE GEOFISICO	-	10	-	-	-	1	1	1	-	-	13
EP	-	-	-	-	-	-	-	-	-	-	-
<i>Parz. Ruolo a esaurimento</i>	-	10	-	-	-	1	1	1	1	-	14
CTER IV	14	11	1	1	5	11	7	21	-	1	72
CTER V	21	7	-	2	8	4	5	7	3	3	60
CTER VI	7	4	-	8	13	3	4	12	4	1	56
<i>Parz. Collaboratori tecnici E.R.</i>	42	22	1	11	26	18	16	40	7	5	188
OPERATORE TECNICO VI	6	4	-	-	1	-	2	-	-	-	13
OPERATORE TECNICO VII	9	-	-	-	2	-	3	3	1	-	18
OPERATORE TECNICO VIII	7	2	-	1	-	1	1	1	-	-	13
<i>Parz. Operatori tecnici</i>	22	6	-	1	3	1	6	4	1	-	44
FUNZIONARIO AMMINISTRATIVO IV	1	1	-	1	1	-	-	-	-	-	4
FUNZIONARIO AMMINISTRATIVO V	3	-	-	-	-	-	-	-	-	-	3
<i>Parz. Funzionari di amministrazione</i>	4	1	-	1	1	-	-	-	-	-	7
CAM V	2	4	-	-	1	-	-	-	-	-	7
CAM VI	1	-	-	-	3	1	1	1	-	-	7
CAM VII	8	-	1	4	2	-	-	-	-	-	15
<i>Parz. Collaboratori di amministrazione</i>	11	4	1	4	6	1	1	1	-	-	29
OPERATORE AMMINISTRATIVO VII	2	-	-	-	-	-	-	-	-	-	2
OPERATORE AMMINISTRATIVO VIII	4	1	-	1	-	1	1	-	-	-	8
<i>Parz. Operatori di amministrazione</i>	6	1	-	1	-	1	1	-	-	-	10
TOTALE PERSONALE DI RUOLO	101	96	17	38	86	94	69	115	39	29	684
PERS. NON DI RUOLO											
<i>PROFIL</i>	<i>AC</i>	<i>NA - OV</i>	<i>MI</i>	<i>PA</i>	<i>CT</i>	<i>RM1</i>	<i>RM2</i>	<i>CNT</i>	<i>BO</i>	<i>PI</i>	<i>TOT.</i>
RICERCATORE	-	6	-	2	7	26	15	14	7	4	81
<i>Parz. Ricercatori</i>	-	6	-	2	7	26	15	14	7	4	81
PRIMO TECNOLOGO	-	-	-	-	-	-	1	-	-	-	1
TECNOLOGO	6	-	3	3	8	11	4	3	5	2	45
<i>Parz. Tecnologi</i>	6	-	3	3	8	11	5	3	5	2	46
CTER IV	-	-	-	-	-	-	1	-	-	-	1
CTER VI	1	-	1	1	-	2	4	8	3	-	20
<i>Parz. Collaboratori tecnici E.R.</i>	1	-	1	1	-	2	5	8	3	-	21
OPERATORE TECNICO VIII	2	-	-	3	-	1	3	1	-	-	10
<i>Parz. Operatori tecnici</i>	2	-	-	3	-	1	3	1	-	-	10
FUNZIONARIO AMMINISTRATIVO V	2	-	-	-	-	-	-	-	-	-	2
<i>Parz. Funzionari di amministrazione</i>	2	-	-	-	-	-	-	-	-	-	2
CAM V	-	-	-	-	-	-	-	-	-	-	-
CAM VII	1	1	-	3	-	1	1	1	-	1	9
<i>Parz. Collaboratori di amministrazione</i>	1	1	-	3	-	1	1	1	-	1	9
OPERATORE AMMINISTRATIVO VIII	1	-	-	-	-	-	-	-	-	-	1
<i>Parz. Operatori di amministrazione</i>	1	-	-	-	-	-	-	-	-	-	1
TOTALE PERS. NON DI RUOLO	13	7	4	12	15	41	29	27	15	7	170
TOTALE GENERALE PERSONALE	114	103	21	50	101	135	98	142	54	36	854
ALTRO PERSONALE											
<i>TIPOLOGIE</i>	<i>AC</i>	<i>NA - OV</i>	<i>MI</i>	<i>PA</i>	<i>CT</i>	<i>RM1</i>	<i>RM2</i>	<i>CNT</i>	<i>BO</i>	<i>PI</i>	<i>TOT.</i>
ASSEGNISTI	-	8	4	11	10	17	13	16	2	3	84
BORSISTI	-	-	2	2	-	2	1	-	1	2	10
CO.CO.CO.	2	-	-	7	1	-	-	-	-	-	10
DOTTORANDI	-	-	-	-	-	-	-	-	-	-	-
INCARICATI DI RICERCA	-	11	-	6	6	13	17	7	3	4	67
PERS. COMANDATO C/O INGV	1	-	-	-	-	-	-	2	-	-	3
TOTALE GENERALE ALTRO PERSONALE	3	19	6	26	17	32	31	25	6	9	174
TOTALE RISORSE UMANE	117	122	27	76	118	167	129	167	60	45	1.028



Relazione del Collegio dei Revisori dei Conti



Il Collegio dei Revisori dei Conti

Istituto Nazionale di Geofisica e Vulcanologia

Collegio dei Revisori dei Conti

VERBALE n. 23

L'anno duemiladiciassette, il giorno 27 del mese di Novembre alle ore 12:00, si è riunito presso la sede centrale di Via di Vigna Murata, 605 - Roma, previa convocazione, il Collegio dei Revisori dei Conti dell'Istituto Nazionale di Geofisica e Vulcanologia per la discussione del seguente ordine del giorno:

- esame del bilancio di previsione per l'esercizio finanziario 2018;
- varie ed eventuali.

Sono presenti:

- Dott.ssa Ilaria D'ANDREA Presidente in rappresentanza del MEF;
- Rag. Rodolfo FIOCCHI Componente effettivo in rappresentanza del MIUR.

Partecipa alla riunione in audio conferenza la Dott.ssa Sara ROSSI, componente effettivo in rappresentanza del MIUR.

Partecipa alla riunione il Dott. Gianluca Ceccucci, Direttore della Ragioneria e del Bilancio.

Assiste alla riunione in audio conferenza il Dott. Andrea Luberti, Magistrato delegato al controllo dalla Corte dei Conti.

Esame del bilancio di previsione per l'esercizio finanziario 2018

Il Collegio esamina lo schema di Bilancio di previsione per l'esercizio finanziario 2018 e redige la prescritta relazione, che si allega sotto la lettera a).

Varie ed eventuali

Dott.ssa Ilaria D'ANDREA

Rag. Rodolfo FIOCCHI

IL COLLEGIO DEI REVISORI DEI CONTI

122/200

460



**RELAZIONE DEL COLLEGIO DEI REVISORI DEI CONTI SUL BILANCIO DI PREVISIONE
PER L'ESERCIZIO FINANZIARIO 2018**

Il Bilancio di previsione per l'esercizio finanziario 2018 si compone di un piano di entrata unico gestito dall'Amministrazione Centrale e da dieci piani di spesa di cui uno per l'Amministrazione centrale, che riguarda le attività di gestione centralizzate dell'Ente, e nove per ciascuna delle seguenti Sezioni che costituiscono centri di responsabilità amministrativa e che riguardano le attività di gestione decentrate dell'Ente:

- Sezione di Napoli - Osservatorio Vesuviano;
- Sezione di Milano;
- Sezione di Palermo;
- Sezione di Catania - Osservatorio Etneo;
- Sezione Roma 1;
- Sezione Roma 2;
- Osservatorio Nazionale Terremoti;
- Sezione di Bologna;
- Sezione di Pisa.

Il Bilancio di previsione 2018 rispetto alle previsioni definitive dell'esercizio precedente può essere riassunto come segue.

ENTRATE	2017		2018		2018
	PREVISIONI DEFINITIVE	VARIAZIONI	PREVISIONI INIZIALI	Differenza %	
DESCRIZIONE					PREVISIONI CASSA
Trasferimenti correnti	91.246.831,66	-12.108.217,66	79.138.614,00	-13,27	91.473.434,00
Entrate extratributarie	411.663,00	-222.663,00	189.000,00	-54,09	189.000,00
Entrate in conto capitale	-	-	-	-	-
Entrate da riduzione di attività finanziarie	217.643,00	-217.643,00	-	-100,00	-
Accensione Prestiti	-	-	-	-	-
Anticipazioni da istituto tesoriere/cassiere	-	-	-	-	-
<i>Parziale Entrate al netto delle partite di giro</i>	<i>91.876.137,66</i>	<i>-12.548.523,66</i>	<i>79.327.614,00</i>	<i>-13,66</i>	<i>91.662.434,00</i>
Entrate per conto terzi e partite di giro	12.617.000,00	-	12.617.000,00	-	12.617.000,00
TOTALE	104.493.137,66	-12.548.523,66	91.944.614,00	-12,01	104.279.434,00
AVANZO DI AMMINISTRAZIONE (QUOTA NON VINCOLATA)	5.987.114,79	-5.987.114,79	-	-100,00	-
AVANZO DI AMMINISTRAZIONE (QUOTA A DESTINAZIONE VINCOLATA)	27.455.684,58	-27.455.684,58	-	-100,00	-
TOTALE ENTRATE	137.935.937,03	-45.991.323,03	91.944.614,00	-33,34	104.279.434,00
USCITE	2017		2018		2018
DESCRIZIONE	PREVISIONI DEFINITIVE	VARIAZIONI	PREVISIONI INIZIALI	%	
Spese correnti	118.841.356,14	-43.186.912,56	75.654.443,58	-36,34	77.774.443,58
Spese in conto capitale	6.046.182,89	-2.813.743,89	3.232.439,00	-46,54	3.232.439,00
Spese per incremento attività finanziarie	5.000,00	-5.000,00	-	-	-
Rimborso Prestiti	426.398,00	14.333,42	440.731,42	3,36	440.731,42
Chius. Anticipazioni da istituto tesoriere/cassiere	-	-	-	-	-
<i>Parziale Uscite al netto delle partite di giro</i>	<i>125.318.937,03</i>	<i>-45.991.323,03</i>	<i>79.327.614,00</i>	<i>-79,52</i>	<i>81.447.614,00</i>
Uscite per conto terzi e partite di giro	12.617.000,00	-	12.617.000,00	-	12.617.000,00
TOTALE	137.935.937,03	-45.991.323,03	91.944.614,00	-33,34	94.064.614,00
DISAVANZO DI AMMINISTRAZIONE	-	-	-	-	-
TOTALE USCITE	137.935.937,03	-45.991.323,03	91.944.614,00	-33,34	94.064.614,00



Il Collegio dei Revisori dei Conti

Complessivamente le spese previste per il 2018 subiscono un consistente decremento (€-45.991.323,03), pari al 33% circa, rispetto alle corrispondenti previsioni definitive del 2017. Come spiegato nella relazione illustrativa, tale decremento deriva in parte dal contenimento della spesa (legato alla scarsità delle risorse finanziarie a disposizione dell'Ente e all'applicazione delle norme di contenimento della spesa), in parte dall'adozione di un criterio prudenziale in base al quale sono state esposte, come entrate e uscite relative a contratti e convenzioni di ricerca (che fino all'esercizio 2016 afferivano al Titolo III – Gestioni speciali), solo le poste relative alle Convenzioni INGV-DPC 2018 in corso di perfezionamento e ai contributi MIUR per la realizzazione dei progetti EPOS, EMSO e FISR-“Centro di studio e monitoraggio dei rischi naturali dell'Italia Centrale”.

Il Collegio prende atto del fatto che l'Ente, in applicazione di quanto disposto dal D.lgs 91/2011 e dal successivo D.P.R. 132/2013, ha predisposto il Bilancio di previsione utilizzando i capitoli del piano dei conti integrato, identificati nello schema di correlazione esaminato dal precedente Collegio dei Revisori dei Conti dell'Istituto nella riunione del 27/10/2015 e trasmesso al MEF in data in data 26/11/2015 con nota Prot. RE15. Come precisato dal Presidente dell'INGV, tale operazione rende non confrontabili i bilanci redatti precedentemente. Infatti, nel piano dei conti integrato non è stato previsto in entrata e in uscita il titolo III “Gestioni speciali”, presente nel precedente piano dei capitoli dell'INGV, pertanto, le relative poste confluiscono in parte nel Titolo I (spese correnti) ed in parte nel Titolo II (spese in conto capitale).

Previsioni di competenza

Le previsioni di entrata e di spesa raggiungono il pareggio per complessivi € 91.944.614,00.

Le entrate di competenza si riferiscono per € 79.138.614,00 a trasferimenti correnti, per € 189.000,00 alle entrate extratributarie e per € 12.617.000,00 alle entrate per conto terzi e partite di giro.

In particolare l'Istituto prevede di poter accertare e riscuotere nel corso dell'esercizio 2018 entrate, al netto delle partite di giro, per complessivi € 79.327.614,00 che sono così determinate:

- assegnazione di € 54.474.674,00 da parte del MIUR a gravare sul "Fondo per gli enti pubblici di ricerca a norma dell'art. 7 del D.Lgs. 5.6.1998 n. 204", prevista nella misura del 100% dell'assegnazione ordinaria 2017, come indicato nel DM 608 del 08/08/2017;
- assegnazione di € 2.000.000,00 dal MIUR come contributo straordinario di cui all'Art. 24 del D.L. 12/09/2013 n.104, convertito con modificazioni in L. 128/2013, per l'assunzione nell'esercizio 2018 di 40 unità di personale;
- assegnazione di € 5.000.000,00 dal MEF per la prevista ripartizione del fondo di cui all'art.41, comma 4bis del DL 50/2017, convertito con modificazioni dalla Legge 96/2017;
- rimborsi di € 189.000,00 per il pagamento degli oneri di locazione dal Centro Euro-Mediterraneo per i Cambiamenti Climatici;
- assegnazione per attività a valenza internazionale di € 1.250.000,00 per la realizzazione del progetto EMSO da parte del MIUR a gravare sul “Fondo per gli enti pubblici di ricerca a norma dell'art. 7 del D.Lgs. 5.6.1998 n. 204”;
- assegnazione per attività a valenza internazionale di € 1.850.000,00 per la realizzazione del progetto EPOS da parte del MIUR a gravare sul “Fondo per gli enti pubblici di ricerca a norma dell'art. 7 del D.Lgs. 5.6.1998 n. 204”;
- assegnazione di € 2.200.000,00 da parte del MIUR per il progetto di ricerca FISR “Centro di studio e monitoraggio dei rischi naturali dell'Italia Centrale”
- corrispettivo di € 10.698.000,00, dalla convenzione A 2018 tra INGV e Dipartimento della Protezione Civile in corso di stipulazione, per l'espletamento delle attività di sorveglianza sismica e vulcanica;
- corrispettivo di € 489.450,00, dalla convenzione B 2018 tra INGV e Dipartimento della Protezione Civile, in corso di stipulazione, per l'ottimizzazione di tutte le attività di monitoraggio;



Il Collegio dei Revisori dei Conti

- corrispettivo di € 1.176.490,00 dalla convenzione B2 2018 tra INGV e Dipartimento della Protezione Civile, anch'essa in corso di stipulazione, per l'ottimizzazione di tutte le attività di servizio. Questi ultimi importi sono stati presunti nella stessa misura delle convenzioni sottoscritte nell'anno precedente.

Le spese si riferiscono per € 75.654.443,58 alle spese correnti, per € 3.232.439,00 alle spese in conto capitale, per € 440.731,42 alle spese per rimborsi di prestiti e per € 12.617.000,00 alle partite di giro.

Per specifiche categorie di spesa il Collegio ha verificato il rispetto delle norme di riferimento. Di seguito viene riportato quanto rilevato.

Le spese per "Organi e incarichi istituzionali" pari ad € 490.700,00, sono state previste in misura ridotta rispetto al 2017 e nel rispetto dell'art. 6, comma 3, del decreto legge n. 78/2010, convertito, con modificazioni, in L. n. 122/2010;

Le spese di personale, al netto delle spese di missioni, formazione, mensa (€46.649.485,56), incidono sul totale delle spese ordinarie in misura pari al 79% circa e assorbono il 77% circa delle risorse ordinarie disponibili. La spesa suddetta, che rientra nel limite previsto dall'Art. 1, comma 1 del D.P.R. 04/09/2013 n. 122, è stata calcolata in rigoroso riferimento ai parametri contrattuali attuali (CCNL sottoscritto in data 13/05/09 per il quadriennio 2006-2009), prevedendo a carico dei fondi istituzionali anche una parte del personale con contratto a tempo determinato, il cui costo totale (comprensivo degli oneri a carico dell'ente) rientra nel limite del 35% della spesa del personale a tempo determinato dell'esercizio 2003, ai sensi dell'art. 3, comma 80, della Legge 244/2007 e successive modificazioni. Per le restanti unità di personale con contratto a tempo determinato, di cui alla tabella allegata al Bilancio, la copertura finanziaria è stata prevista a carico di fondi esterni.

I suddetti oneri di personale sono costituiti da Voci stipendiali corrisposte al personale (€30.114.166,00 a TI e 158.294,00 a TD), da contributi previdenziali (€8.408.000,00), da oneri assicurativi (€ 208.000,00) e fiscali (€ 3.012.000,00 per IRAP). I fondi per gli emolumenti accessori, nelle more della costituzione dei fondi emolumenti accessori 2017 e 2018, sono stati previsti nella stessa misura dei fondi 2016, così come certificati dal MEF con nota Prot. 166058 del 28/08/2017 e dal DPF con nota Prot. 50375 del 07/09/2017. Lo stanziamento relativo al fondo finalizzato al pagamento degli emolumenti accessori relativi alle attività di sorveglianza sismica e vulcanica sul territorio nazionale grava su apposito centro di costo ed è stato previsto in € 1.358.000,00, corrispondente all'importo certificato dal MEF, di cui al contratto collettivo integrativo sottoscritto in data 11/04/2017 (con oneri a carico dei fondi previsti dalla Convenzione A INGV – ProCiv).

L'importo di € 534.263,00, per trasferimenti passivi allo stato, si riferisce al totale dei versamenti che l'Istituto dovrà effettuare al Bilancio dello Stato nel corso del 2018, relativi alle norme di contenimento della spesa previste dalle Leggi 133/2008 e 122/2010.

Accogliendo la richiesta del Collegio, l'Ente ha provveduto a costituire il "Fondo TFR/TFS" (Cap. 1.10.01.01.003), stanziando l'importo di € 1.883.193, necessario alla copertura delle liquidazioni da corrispondere al personale che presumibilmente cesserà dal servizio nel corso dell'esercizio 2018.

Il fondo di assistenza al personale è stato previsto nella stessa misura del 2017, pari ad € 150.000,00, iscritto al capitolo 1.03.02.13.005 e risulta pari allo 0,32% circa delle spese di personale.

Le spese per missioni e per formazione sono state previste ancora con importi rientranti nel limite del 50% della spesa effettuata allo stesso titolo nel 2009, come previsto dall'art. 6, commi 12 e 13, del decreto legge n. 78/2010, convertito, con modificazioni, in legge n. 122/2010.

Le previsioni di spesa per l'acquisto di beni e servizi ammontano a complessivi € 18.952.408,00, rispetto allo stanziamento finale dell'esercizio 2017 tale importo risulta aver subito un decremento di € 22.554.468,93, pari a circa il 54%, dovuto in parte alla necessità di ridurre le spese per garantire il pareggio di bilancio, in parte alla suddetta semplificazione relativa alle gestioni speciali che, con il passaggio al piano dei conti integrato, sono confluite nel titolo I.



Il Collegio dei Revisori dei Conti

Le spese di rappresentanza (€ 1.056,00), in applicazione dell'art. 6, comma 8, del citato decreto legge n. 78/2010, convertito, con modificazioni, in legge n. 122/2010, sono state previste nella stessa misura del 2017.

Sono stati stanziati, inoltre, € 910.115,98 per il fondo riserva (Cap. 1.10.01.01.001), importo rientrante nel limite minimo dell'1% e massimo del 3% delle spese correnti e € 1.077.202,00, in applicazione del D.P.C.M. 27/02/2017, Art. 2 comma 1, ultimo periodo, per il fondo rinnovi contrattuali (Cap. 1.10.01.04.001), comprensivo delle quote accantonate nell'esercizio 2016 e 2017.

In merito alle spese in conto capitale, si riscontra una consistente riduzione della previsione di spesa rispetto all'esercizio precedente, che trova giustificazione principalmente nella citata semplificazione relativa alle gestioni speciali.

Le spese relative alle previste Convenzioni 2018 INGV-DPC (per un totale di € 12.363.940,00), per l'espletamento delle attività di sorveglianza sismica e vulcanica e il potenziamento delle attività di servizio e di monitoraggio sismico e vulcanico, pur essendo spese relative a finanziamenti esterni (precedentemente imputate nel Titolo III - Gestioni speciali), con l'adozione del piano dei conti integrato sono ricomprese nelle voci del Titolo I e II. Tali spese sono distinte nel sistema contabile dell'Ente mediante l'utilizzo di appositi codici "obiettivo/funzione". In merito alle spese a gravare sui contributi MIUR per la realizzazione dei progetti EMSO, EPOS e FISR "Centro di studio e monitoraggio dei rischi naturali dell'Italia Centrale", sono state previste nella stessa misura dei corrispondenti contributi iscritti tra le poste in entrata.

Situazione amministrativa e previsioni di cassa

L'avanzo di amministrazione presunto al 31.12.2017, come si rileva dal seguente prospetto e dal prospetto estratto dal software in uso nell'Istituto, ammonta a € 5.081.000,00. L'avanzo sarà esattamente quantificato nel corso dell'esercizio 2018 e solo successivamente verrà valutata l'effettiva applicazione come posta di entrata.

Avanzo di amministrazione al 31/12/2016 (quota non vincolata)	5.987.114,79
Variazioni dei residui attivi già verificatesi nell'esercizio	-2.780,65
Variazioni dei residui passivi già verificatesi nell'esercizio	18.227,81
Entrate già accertate nell'esercizio	36.042.725,42
Uscite già impegnate nell'esercizio	- 51.674.091,37
Avanzo/Disavanzo di amministrazione alla data di redazione del bilancio	-9.628.804,00
Entrate presunte per il restante periodo	30.436.174,00
Uscite presunte per il restante periodo	- 15.726.000,00
Avanzo di amministrazione non vincolato presunto al 31/12/2017	5.081.370,00
Totale importo presunto al 01/01/2018 (arrotondato ai fini contabili per difetto)	5.081.000,00

L'Istituto prevede un avanzo di cassa al 31.12.2017 pari a € 22.307.000,00, che sarà utilizzato insieme alle riscossioni dei residui attivi (presunti per € 12.334.820,00) e delle entrate di competenza per fronteggiare l'estinzione nel corso del 2018 dei residui passivi (presunti per € 2.120.000,00) e le spese di competenza secondo le previsioni di cassa del prospetto che segue:

Fondo iniziale di cassa 2018	€	22.307.000,00
Riscossioni 2017	+ €	104.279.434,00
Pagamenti 2017	- €	94.064.614,00
Avanzo presunto di cassa 2018	€	32.521.820,00

In merito ai residui presunti, si precisa che:

126/200

Yolo



Il Collegio dei Revisori dei Conti

- i residui attivi si riferiscono al saldo del corrispettivo della convenzione INGV-DPC 2016, che verrà erogato a fronte della rendicontazione delle spese connesse alla realizzazione delle relative attività;
- i residui passivi si riferiscono agli oneri a carico dell'Ente relativi allo stipendio del mese di Dicembre e tredicesima mensilità 2017 (€ 1.700.000,00) e agli emolumenti accessori 2017 da corrispondere al personale dipendente a seguito di valutazione (€ 420.000,00).

Prospetto riepilogativo per Missioni e programmi e Piano degli indicatori e dei risultati attesi di bilancio

Con riferimento all'adempimento di cui all'art. 8, comma 1, del Decreto MEF 1/10/2013, relativo alla riclassificazione del bilancio per missioni e programmi, il Collegio prende atto che è stato predisposto il prospetto riepilogativo redatto secondo le indicazioni del Decreto suddetto.

In merito alla predisposizione del Piano degli indicatori e dei risultati attesi di bilancio di cui all'articolo 19, comma 1, del decreto legislativo 31 maggio 2011, n. 91, il Collegio prende atto del fatto che l'Ente provvederà a seguito dell'emanazione dei provvedimenti, di cui all'art. 8 del decreto suddetto, contenenti le istruzioni tecniche e i modelli da utilizzare per la predisposizione del piano ed il relativo monitoraggio.

Riduzione di spesa con versamento al bilancio dello Stato

In relazione all'applicazione del DL 112/2008 convertito in Legge 133/2008 e del DL 78/2010 convertito in Legge 122/2010, il Collegio prende atto che l'ente ha provveduto a rispettare gli indirizzi per la razionalizzazione della spesa, quantificando gli importi indicati nel prospetto allegato al presente verbale, che saranno oggetto di versamento al bilancio dello Stato nel corso dell'esercizio 2018.

Contenzioso Sviluppo Pisa Srl

Il Collegio prende atto che l'importo di € 100.000,00 stanziato per oneri da contenzioso non consente la copertura degli oneri derivanti dall'eventuale soccombenza o accordo transattivo per il contenzioso in essere con la società Sviluppo Pisa Srl, pertanto, invita l'Ente a porre in essere ogni opportuna iniziativa per trovare la relativa copertura finanziaria.

Allegati al Bilancio

Il Collegio ha preso visione, oltre che del prospetto dei versamenti in entrata al bilancio dello Stato (allegato al presente verbale), dei seguenti documenti che compongono il bilancio di previsione per l'esercizio finanziario 2018:

- a) la Relazione del Presidente;
- b) il Preventivo finanziario gestionale esercizio finanziario 2018;
- c) il Preventivo finanziario decisionale esercizio finanziario 2018;
- d) il Quadro riassuntivo esercizio finanziario 2018;
- e) Preventivo economico 2018;
- f) Tabella dimostrativa dell'avanzo di amministrazione presunto al 31/12/2017;
- g) Tabella dimostrativa dell'avanzo di cassa presunto al 31/12/2017;
- h) Tabelle esplicative delle principali voci di bilancio;

I - 00143 ROMA
Via di Vigna Murata, 605
Tel.: (39)-6-518601
Fax: (39)-6-51860501



Istituto Nazionale di
Geofisica e Vulcanologia

Il Collegio dei Revisori dei Conti

- i) La situazione organica del personale che riporta un totale di risorse umane di n. 1.028 unità;
- j) Dettaglio delle spese di personale;

Conclusioni

Tutto ciò premesso, il Collegio, con le suddette osservazioni, esprime parere favorevole al bilancio di previsione oggetto del presente verbale.

La riunione ha termine alle ore 13:15.

IL COLLEGIO DEI REVISORI DEI CONTI

Dott.ssa Ilaria D'ANDREA

Rag. Rodolfo FIOCCHI

Scheda monitoraggio riduzioni di spesa con versamento in entrata al bilancio dello Stato	
Da inviare a: Dipartimento della Ragioneria Generale dello Stato - Ispettorato Generale di Finanza	
Ufficio II - (Enti ed organismi operanti nella sfera di competenza del Ministero della salute e delle strutture sanitarie presenti sul territorio nazionale) <u>indirizzo e-mail: igf.ufficio2.rgs@tesoro.it</u>	
Ufficio IV - (Enti ed organismi operanti nella sfera di competenza della Presidenza del Consiglio dei Ministri - relativamente all'area dello sport e delle politiche giovanili - e dei Ministeri: dell'istruzione, dell'università e della ricerca; per i beni e le attività culturali e del turismo; <u>indirizzo e-mail: igf.ufficio4.rgs@tesoro.it</u>	
Ufficio VII - (Enti ed organismi operanti nella sfera di competenza della Presidenza del Consiglio dei Ministri - con l'esclusione dell'area dello sport e delle politiche giovanili - e dei Ministeri: dell'economia e finanze; delle politiche agricole, alimentari e forestali; dell'ambiente e della tutela del territorio e del mare; delle infrastrutture e dei trasporti; dello sviluppo economico relativamente all'area delle comunicazioni) <u>indirizzo e-mail: igf.ufficio7.rgs@tesoro.it</u>	
Ufficio VIII - (Enti ed organismi pubblici operanti nella sfera di competenza dei Ministeri: dell'interno; degli affari esteri; della giustizia; del lavoro e delle politiche sociali; della difesa; dello sviluppo economico - ad esclusione dell'area relativa alle comunicazioni) <u>indirizzo e-mail: igf.ufficio8.rgs@tesoro.it</u>	
Denominazione Ente: Applicazione D.L. n. 112/2008 conv. L. n. 133/2008	
Disposizioni di contenimento	
Art. 61 comma 9 (compenso per l'attività di componente o di segretario del collegio arbitrale)	versamento
Art. 61 comma 17 (somme provenienti da riduzioni di spesa e maggiori entrate di cui all'art. 61, con esclusione di quelle di cui ai commi 14 e 16)	24.000,00
Art. 67 comma 6 (somme provenienti dalle riduzioni di spesa contrattazione integrativa e di controllo dei contratti nazionali ed integrativi)	209.469,66
Disposizioni di contenimento	
Art. 6 comma 1 (Spese per organismi collegiali e altri organismi)	
Art. 6 comma 3 come modificato dall'art. 10, c. 5, del D.L. n. 192/2014, in corso di conversione (indennità, compensi, gettoni, retribuzioni corrisposte a consigli di amministrazione e organi collegiali comunque denominati ed ai titolari di incarichi di qualsiasi tipo 10% su importi risultanti alla data 30 aprile 2010) NB: per le Autorità portuali tenere conto anche della previsione di cui all'art. 5, c. 14, del D.L. n. 95/2012	importo Parziale
Art. 6 comma 7 (incarichi di consulenza)	a)
Art. 6 comma 8 (Spese per relazioni pubbliche, convegni, mostre, pubblicità e di rappresentanza)	b)
Art. 6 comma 9 (Spese per sponsorizzazioni)	c)
Art. 6 comma 10 (Spese per missioni)	d)
Art. 6 comma 11 (Spese per la formazione)	e)
Art. 6 comma 12 (Spese per acquisto, manutenzione, noleggio e esercizio di autoveicoli, nonché per acquisto di buoni taxi)	f)
Art. 6 comma 13 (Spese per la formazione)	g)
Art. 6 comma 14 (Spese per acquisto, manutenzione, noleggio e esercizio di autoveicoli, nonché per acquisto di buoni taxi)	h)
Art. 6 comma 21 (Somme provenienti dalle riduzioni di spesa derivanti dall'adozione delle misure di cui all'articolo 6 del decreto legge 31 maggio 2010, n. 78, versate dagli enti e dalle amministrazioni dotati di autonomia finanziaria)	
Art. 6 comma 21-sexies (Agenzie fiscali di cui al D.Lgs n. n. 300/1999, possono assolvere alle disposizioni dell'art. 6 e del successivo art. 8, comma 1, primo periodo, nonché alle disposizioni vigenti in materia di contenimento della spesa dell'apparato amministrativo)	
Art. 2 commi 619* e 623 L. n. 24/2007 - *come modificato dall'art. 8, c. 1, della L. n. 122/2010 - (Spese di manutenzione ordinaria e straordinaria degli immobili utilizzati: 2% del valore immobile utilizzato - Nel caso di esecuzione di interventi di sola manutenzione ordinaria degli immobili utilizzati: 1% del valore dell'immobile utilizzato)	Totale= a)+b)+c)+d)+e)+f)+g)+h)
	207.000,00
	66.000,00
	4.278,40
	23.514,86

Roma, 27 novembre 2017

Applicazione D.L. n. 98/2011, conv. L. n. 111/2011		
Disposizione di contenimento		versamento
Articolo 16 comma 5 (somme derivanti dalle economie realizzate per effetto di piani triennali di razionalizzazione e riqualificazione della spesa, di riordino e ristrutturazione amministrativa, di semplificazione e digitalizzazione, di riduzione dei costi della politica e di funzionamento, ivi compresi gli appalti di servizio, gli affidamenti alle partecipate e il ricorso alle consulenze attraverso persone giuridiche)		
Applicazione D.L. n. 201/2011, conv. L. n. 214/2011		
Disposizione di contenimento		versamento
Art. 23-ter comma 4 (somme rinvenienti applicazione misure in materia di trattamenti economici)		
Applicazione D.L. n. 95/2012, conv. L. n. 135/2012		
Disposizione di contenimento		versamento
Art. 8 comma 3 (spese per consumi intermedi)		
Applicazione L. n. 228/2012 (L. stabilità 2013)		
Disposizioni di contenimento		versamento
Art. 1 comma 108 (ulteriori interventi di razionalizzazione - da parte degli enti nazionali di previdenza e assistenza sociale pubblici: INPS e INAIL - per la riduzione delle proprie spese: servizi informatici; contratti di acquisto di servizi amministrativi tecnici ed informatici; contratti di sponsorizzazione tecnica o finanziaria; ecc)		
Art. 1 comma 111 (riduzione dotazione organica personale non dirigenziale di cui all'articolo 2, comma 1, lettera b), del decreto legge n. 95 del 2012, con esclusione delle professionalità sanitarie)		
Art. 1 commi 141 e 142 (ulteriori riduzioni per acquisto di mobili e arredi anni 2013, 2014 e 2015 - comma 141 come modificato dall'articolo 10, comma 6, del D.L. n. 192/2014, in corso di conversione)		
Applicazione L. n. 147/2013 (L. stabilità 2014)		
Disposizioni di contenimento		versamento
Art. 1 comma 321 (la disposizione prevede che l'Autorità garante della concorrenza e del mercato nonché le Autorità di regolazione dei servizi di pubblica utilità assicurino il rispetto dei vincoli di finanza pubblica individuando misure di contenimento della spesa, anche alternative rispetto alle vigenti disposizioni in materia di finanza pubblica ad esse applicabili, che garantiscano il versamento al bilancio dello Stato di un risparmio di spesa complessivo annuo maggiorato del 10 per cento rispetto agli obiettivi di risparmio stabiliti a legislazione vigente e senza corrispondenti incrementi delle entrate dovute ai contributi del settore di regolazione.)		
Art. 1 comma 417 - come novellato dall'articolo 50, comma 5, del D.L. n. 66/2014 (disposizione sostitutiva normativa vigente in materia di contenimento della spesa pubblica per apparato amministrativo degli enti D.Lgs n. 509/1994 e D.Lgs n. 103/1996)		
Applicazione D.L. n. 66/2014 conv. L. n. 89/2014		
Disposizione di contenimento		versamento
Art. 50 comma 3 (somme rinvenienti da ulteriori riduzioni di spesa - 5% spesa sostenuta anno 2010 - per acquisti di beni e servizi per consumi intermedi)		

***Per gli enti di ricerca vigilati dal Ministero dell'istruzione, dell'università e della ricerca, a eccezione dell'Invalsi, di cui all'allegato 3, la razionalizzazione della spesa per consumi intermedi è assicurata, ai sensi dell'articolo 4, comma 1, del decreto legislativo 31 dicembre 2009, n. 213, da una riduzione del Fondo ordinario per gli enti di ricerca di cui all'articolo 7 del decreto legislativo 5 giugno 1998, n. 204, e successive modificazioni, dell'importo di 51.196.499 euro a decorrere dal 2013.*

Roma, 27 novembre 2017

**SCHEDA 1: PROGRAMMA TRIENNALE DELLE OPERE PUBBLICHE 2018/2020
DELL'INGV**

QUADRO DELLE RISORSE DISPONIBILI

TIPOLOGIE RISORSE	Arco temporale di validità del programma			Importo Totale
	Disponibilità Finanziaria Primo anno	Disponibilità Finanziaria Secondo anno	Disponibilità Finanziaria Terzo anno	
Entrate aventi destinazione vincolata per legge	555.000,00	305.000,00	255.000,00	1.115.000,00
Entrate acquisite mediante contrazione di mutuo				
Entrate acquisite mediante apporti di capitali privati				
Trasferimento di immobili ex art. 19, c. 5-ter L. n. 109/94				
Stanziamanti di bilancio	555.000,00			
Altro (1)				
Totali	555.000,00	305.000,00	255.000,00	1.115.000,00

Il responsabile del programma
(Massimiliano CERRONE)



**SCHEDA 2: PROGRAMMA TRIENNALE DELLE OPERE PUBBLICHE 2018/2020
DELL' INGV
ARTICOLAZIONE DELLA COPERTURA FINANZIARIA**

N. progr. (1)	Cod. Int. Amm.ne (2)	CODICE ISTAT		Tipologia (3)	Categoria (3)	DESCRIZIONE DELL'INTERVENTO	STIMA DEI COSTI DEL PROGRAMMA			Cession e Immobili (4)	Apporto di capitale privato		
		Reg	Prov.				Com.	Primo Anno	Secondo Anno		Terzo Anno	Importo	Tipologia (5)
1		12	058	058091	A05/09	Sistemazione scale emergenza, pavimentazioni, serramenti				N	190.000,00	99	
2		12	058	05891	A06/90	Messa a norma rete geofisica				N	100.000,00	99	
3		12	058	05891	A06/90	Messa a norma Q.E. Edificio 3 sede INGV di Roma				N	105.000,00	99	
4		08	037	037006	A06/90	Adeguamenti nuova sede INGV di Bologna c/o UNIBO				N	100.000,00	99	
5		19	082		A05/09	Bonifica cpapannone e demolizione sede INGV Palermo				N	400.000,00	99	
6		19	087		A06/90	Rifacimenti facciate, messa in sicurezza infrastrutture sede INGV di Catania					220.000,00	99	
TOTALE												1.115.000,00	

Il responsabile del programma
(Massimiliano CERIONE)

**SCHEDA 3: PROGRAMMA TRIENNALE DELLE OPERE PUBBLICHE 2018/2020
DELL' INGV
ELENCO ANNUALE**

Cod. Int. Amm.n e (1)	CODICE UNICO INTERVENTO (CUI SISTEMA) (2)	DESCRIZIONE INTERVENTO	RESPONSABILE DEL PROCEDIMENTO		IMPORTO INTERVENTO	FINALITÀ (3)	Conformità		Priorità (4)	STATO PROGETTAZIONE E approvata (5)	Tempi di esecuzione	
			Cognome	Nome			Urb (S/N)	Amb (S/N)			TRIM/ANNO INIZIO LAVORI	TRIM/ANNO FINE LAVORI
1		Sistemazione scale emergenza, pavimentazioni, serramenti	Cerrone	Massimiliano	70.000,00	CPA	S	N	1	SC	1/2018	3/2018
2		Messa a norma rete geofisica	Cerrone	Massimiliano	50.000,00	ADN	S	S	1	SC	1/2018	4/2018
3		Messa a norma Q.E. Edificio 3 sede INGV di Roma	Cerrone	Massimiliano	25.000,00	ADN	S	N	2	SC	2/2018	3/2018
4		Adegamenti nuova sede INGV di Bologna c/o UNIBO	Cerrone	Massimiliano	60.000,00	COP	S	N	1	SC	2/2018	3/2018
5		Bonifica cpapannone e demolizione sede INGV Palermo	Italiano	Francesco	200.000,00	ADN	S	S	2	SC	2/2018	4/2018
6		Rifacimenti facciate, messa in sicurezza infrastrutture sede INGV di Catania	Privitera	Eugenio	150.000,00	CPA	S	N	2	SC	2/2018	3/2018
TOTALE					555.000,00							

Il responsabile del programma
(Massimiliano CERRONE)

Elenco degli acquisti di beni e servizi di importo unitario stimato pari o superiore a 40,000,00 euro ai sensi dell'art. 21 del Decreto legislativo 18 aprile 2016, n. 50 - SEZIONI e AMMINISTRAZIONE CENTRALE INGV													
Numero intervento CUI	Codice Fiscale Amministrazione	Prima Annualità del primo programma nel quale l'intervento è stato inserito	Annualità nella quale si prevede di dare avvio alla procedura di acquisto	Codice CUP	lotto funzionale	Importo stimato presunto	Ambito geografico di esecuzione dell'Acquisto (Regione/i)	Settore	CPV	Descrizione acquisto	Priorità	Cognome responsabile del procedimento	Nome responsabile del procedimento
<i>codice</i>	<i>codice</i>	<i>anno</i>	<i>anno</i>	<i>codice</i>	<i>si/no</i>	<i>valore</i>	<i>Testo</i>	<i>forniture/servizi</i>	<i>tabella CPV</i>	<i>Testo</i>	<i>livello 1 - 3</i>	<i>testo</i>	<i>testo</i>
00001	6838821004	2018	2018		si	€ 50.000,00	Lazio (Sez di PISA)	Fornitura		Sistema di microanalisi per microscopio elettronico (SEM) in dotazione alla Sezione di Pisa	3	Pompilio	Massimo
00002	6838821004	2018	2018			€ 85.000,00	Lazio (Sez. CNT)			Espansione del sistema di virtualizzazione della Sala di Monitoraggio sismico e del Centro Allerta Tsunami			
00003	6838821004	2018	2018			€ 70.000,00	Lazio (Sez. CNT)			Manutenzione cluster storage CNT			
00004	6838821004	2017	2018	G66J17000360007	no	€ 700.000,00	Sicilia (sez. Palermo)	Fornitura		Moduli ultiparametrici	1	Italiano	Francesco
00005	6838821004	2017	2018	G66J17000360007	no	€ 378.000,00	Sicilia (sez. Palermo)	Fornitura		Osservatorio sottomarino	1	Italiano	Francesco
00006	6838821004	2017	2018	G66J17000360007	no	€ 350.000,00	Sicilia (sez. Palermo)	Fornitura		Sensoristica marina	1	Italiano	Francesco
00007	6838821004	2018	2018	D72I150002400015	no	€ 90.000,00	Sicilia (sez. Palermo)	Fornitura		Sistemi acustici sottomarini	2	Italiano	Francesco
00008	6838821004	2017	2018	G66J17000360007	no	€ 195.000,00	Sicilia (sez. Palermo)	Servizio		Deposizione osservatorio sottomarino	1	Italiano	Francesco
00009	6838821004	2018	2018		si	€ 40.000,00	Lazio (Sez Roma2)	Fornitura		misuratore suscettività	1	Winkler	Aldo
00010	6838821004	2018	2018	D81J08000110006	no	€ 340.000,00	Lazio (Sez Roma2)	misto	31682210-5	completamento ROV		Migliari	Matteo
00011	6838821004	2018	2018	D81J08000110006	no	€ 40.000,00	Lazio (Sez Roma2)			Standardizzazione osservatori(adattamento meccanico e elettronico)		Migliari	Matteo
00012	6838821004	2018	2018	D81J08000110006	no	€ 60.000,00	Lazio (Sez Roma2)			Potenziamento infrastruttura Western Ionian Sea		Migliari	Matteo
00013	6838821004	2018	2018	D81J08000110006	no	€ 50.000,00	Lazio (Sez Roma2)	misto		aggiornamenti osservatori sottomarini INGV		Migliari	Matteo
00014	6838821004	2018	2018	D81J08000110006		€ 250.000,00	Lazio (Sez Roma2)	servizi	60651000-6	noleggi mezzi navali per operazioni sottomarine		Migliari	Matteo
00015	6838821004	2018	2018		si	€ 70.000,00	Lazio (AC)	Fornitura		Nuovo protocollo informatico per la gestione documentale	1	Zanolin	Francesco
00016	6838821004	2018	2018		si	€ 90.000,00	Lazio (AC-CNT)	Servizio		Collegamenti ponti radio per stazioni di monitoraggio dighe ex area ENEL	1	Delladio	Alberto
00017	6838821004	2018	2019	D52I15000380006	si	€ 50.000,00	Lazio (EPOS IP)	Servizio	79952000-2	Evento conclusivo EPOS IP	1	Piras	Diana
00018	6838821004	2017	2018	D81J12000530001	si	€ 130.000,00	Lazio (Sez Roma1)	Fornitura		Sistema di calcolo ad alte prestazioni GPU per esigenze computazionali del Centro Allerta Tsunami (CAT)	1	Piatanesi	Alessio
00019	6838821004	2018	2018	C92I14000540006	si	€ 40.000,00	Lazio (Sez Roma1)	Fornitura		Progettazione e realizzazione modulo fornace per apparato SHIVA laboratorio HPHT	1	Scarlato	Piergiorgio

Sezioni

CENTRO NAZIONALE TERREMOTI

SEZIONE DI ROMA1

SEZIONE DI ROMA2

AMMINISTRAZIONE CENTRALE

Via di Vigna Murata 605 - 00143 Roma

Tel.: +39 06518601 / Fax: +39 065041181

SEZIONE DI BOLOGNA

Via Donato Creti, 12 - 40128 Bologna

Tel.: +39 0514151411 / Fax: +39 0514151498

SEZIONE DI CATANIA - Osservatorio Etneo

Piazza Roma, 2 - 95123 Catania

Tel.: +39 0957165800 / Fax: +39 095435801

SEZIONE DI MILANO

Via Bassini, 15 - 20133 Milano

Tel.: +39 0223699280 / Fax: +39 0223699458

SEZIONE DI NAPOLI - Osservatorio Vesuviano

Via Diocleziano, 328 - 80124 Napoli

Tel.: +39 0816108483 / Fax: +39 0816100811

SEZIONE DI PALERMO

Via Ugo La Malfa, 153 - 90146 Palermo

Tel.: +39 0916809400 / Fax: +39 0916809449

SEZIONE DI PISA

Via della Faggiola, 32 - 56126 Pisa

Tel.: +39 0508311927 / Fax: +39 0508311942



ISTITUTO NAZIONALE
DI GEOFISICA E VULCANOLOGIA

