



Regione Lombardia
IL CONSIGLIO

X Legislatura

**Elezioni regionali
del 24 e 25 febbraio 2013**

Il risultato elettorale

La composizione del Consiglio regionale

Consiglio regionale della Lombardia

Via Fabio Filzi 22 - 24124

www.consiglio.regione.lombardia.it

A cura del Servizio Segreteria dell'Assemblea consiliare

Milano, maggio 2015

INDICE

	Pag.
Nota Introduttiva	5
Gli elettori	9
I votanti	10
Schede bianche e schede nulle	11
Candidati Presidenti: voti conseguiti	12
Liste provinciali: voti e seggi	13
Gli eletti	19
Riepilogo generale	25
Dati relativi al voto ai candidati Presidenti e alle liste collegate	28
Riepiloghi provinciali e preferenze individuali	31
Bergamo	32
Brescia	35
Como	38
Cremona	41
Lecco	43
Lodi	45
Mantova	47
Milano	49
Monza e Brianza	55
Pavia	58
Sondrio	61
Varese	63
Raffronti con le precedenti elezioni regionali	67
La legge elettorale regionale: scheda riassuntiva	71
il testo della legge	74

NOTA INTRODUTTIVA

A seguito dello scioglimento anticipato del Consiglio regionale i cittadini iscritti nelle liste elettorali dei Comuni della Lombardia sono stati chiamati alle urne per eleggere la nuova Assemblea regionale e il Presidente della Regione.

Le elezioni sono state indette, in data 27 dicembre 2012, con decreto del Prefetto della Provincia di Milano quale rappresentante dello Stato per i rapporti con il sistema delle autonomie.

Le elezioni si sono svolte sulla base della nuova normativa elettorale regionale (legge regionale 31 ottobre 2012, n. 17 *Norme per l'elezione del Consiglio regionale e del Presidente della Regione*), i cui tratti salienti sono illustrati in allegato.

Alle votazioni, tenutesi il 24 e 25 febbraio 2013 contestualmente a quelle per il rinnovo del Senato della Repubblica e della Camera dei Deputati, hanno partecipato 5.938.044 elettori, pari al 76,73% degli aventi diritto.

Il candidato presidente del centrodestra Roberto Maroni è risultato vincente con il 42,81% dei voti ed è stato eletto Presidente della Regione. Alle liste provinciali collegate, che hanno ottenuto il 43,07% dei voti, sono stati attribuiti, per effetto del "premio di maggioranza", 48 seggi. La nuova legge elettorale prevede, infatti, che sia assegnato almeno il 60% dei seggi alla coalizione di liste collegate al candidato Presidente eletto che abbia conseguito una percentuale di voti pari o superiore al 40%.

Il candidato del centrosinistra Umberto Ambrosoli ha ottenuto il 38,23% dei voti; le liste provinciali ad esso collegate hanno conseguito 21 seggi, ai quali si è aggiunto quello dello stesso Ambrosoli quale candidato presidente "miglior perdente".

Gli altri quattro candidati presenti nella competizione elettorale hanno conseguito le seguenti percentuali di voto: Silvana Carcano 13,64%; Gabriele Albertini 4,12%; Carlo Maria Pinaridi 1,20%. Solo la lista collegata a Silvana Carcano ha ottenuto seggi consiliari (9, uno dei quali conseguito dalla stessa Carcano come candidata consigliere nella lista circoscrizionale di Milano).

Degli 80 componenti la nuova Assemblea legislativa 58 sono al loro primo mandato consiliare.

Sono state elette 15 donne, 8 in più della precedente legislatura.

Tutte le province lombarde sono rappresentate nel Consiglio regionale della decima legislatura.

I dati relativi ai voti conseguiti dalle liste e dai candidati sono tratti dai verbali dell'Ufficio centrale regionale e degli Uffici centrali circoscrizionali; quelli relativi agli elettori, ai votanti e ai voti non validi sono tratti dalle pagine web del Ministero dell'Interno.



Regione Lombardia
IL CONSIGLIO

Elezioni del Presidente della Giunta regionale
e del Consiglio regionale della Lombardia

24 e 25 febbraio 2013

Liste e candidati

Seggi del Consiglio regionale:	80
Elettori:	7.738.280
Circoscrizioni:	12
Sezioni Elettorali:	9.233
Candidati alla presidenza della Giunta regionale:	5
Liste provinciali*:	18
<i>Candidati.</i>	<i>1.391</i>

- * La lista "Maroni Presidente" non era presente nella circoscrizione di Sondrio.
Il Partito Socialista Italiano non era presente in 3 circoscrizioni (BS, PV, SO).
Le altre 16 liste provinciali erano presenti in tutte le circoscrizioni.

ELEZIONI REGIONALI DEL 24 E 25 FEBBRAIO 2013

ELETTORI				
provincia	elettori 2013	elettori 2010	elettori 2005	differenza 2013/2010
BG	846.474	839.679	821.697	6.795
BS	937.694	930.954	917.990	6.740
CO	492.059	485.103	470.706	6.956
CR	284.899	285.622	284.581	-723
LC	269.023	267.400	261.789	1.623
LO	173.275	172.317	167.845	958
MN	321.347	321.252	320.099	95
MI	2.417.714	2.411.465	2.481.822	6.249
MB	669.609	663.497	618.657	6.112
PV	443.010	441.893	434.215	1.117
SO	163.031	161.978	158.342	1.053
VA	720.145	713.596	701.068	6.549
totale	7.738.280	7.694.756	7.638.811	43.524

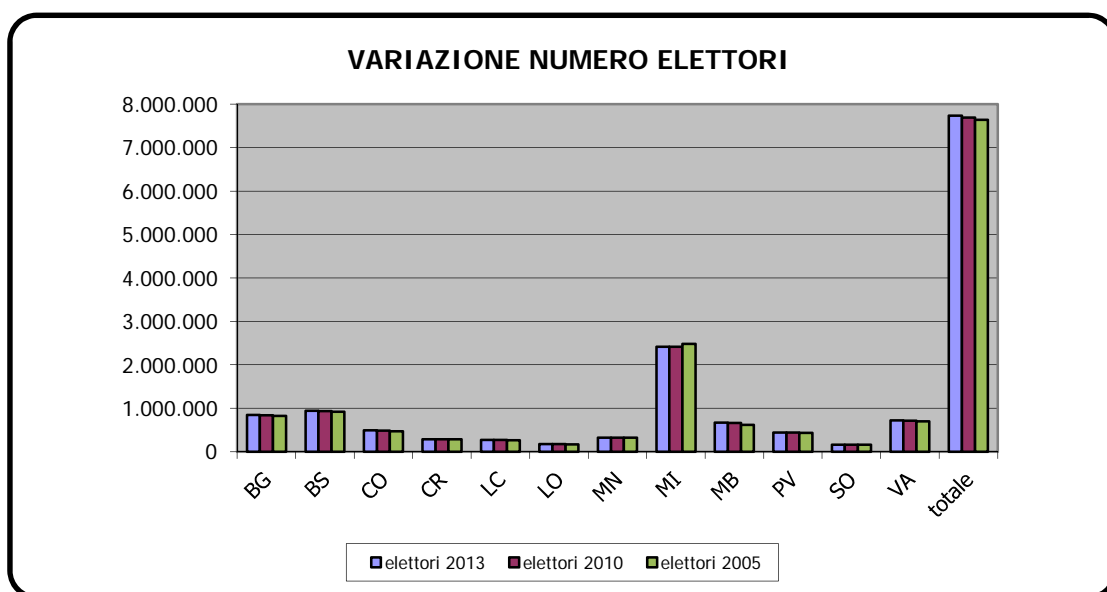

ELEZIONI REGIONALI DEL 24 E 25 FEBBRAIO 2013

VOTANTI								
provincia	votanti 2013	votanti 2010	votanti 2005	% 2013	% 2010	% 2005	differenza 2013/2010	differenza % 2013/2010
BG	665.282	567.135	612.338	78,59	67,54	74,52	98.147	11,05
BS	755.593	632.880	689.992	80,57	67,98	75,16	122.713	12,59
CO	355.282	302.085	341.312	72,20	62,27	72,51	53.197	9,93
CR	222.979	190.143	213.875	78,26	66,57	75,15	32.836	11,69
LC	208.240	181.984	197.320	77,40	68,05	75,37	26.256	9,35
LO	137.218	114.793	126.720	79,19	66,61	75,50	22.425	12,58
MN	246.936	207.243	237.084	76,84	64,51	74,07	39.693	12,33
MI	1.849.113	1.517.657	1.762.709	76,48	62,93	71,02	331.456	13,55
MB	528.683	439.444	467.472	78,95	66,23	75,56	89.239	12,72
PV	330.450	286.910	322.219	74,59	64,92	74,21	43.540	9,67
SO	111.735	90.183	101.375	68,53	55,67	64,02	21.552	12,86
VA	526.533	443.062	501.323	73,11	62,08	71,51	83.471	11,03
totale	5.938.044	4.973.519	5.573.739	76,73	64,63	72,97	964.525	12,10

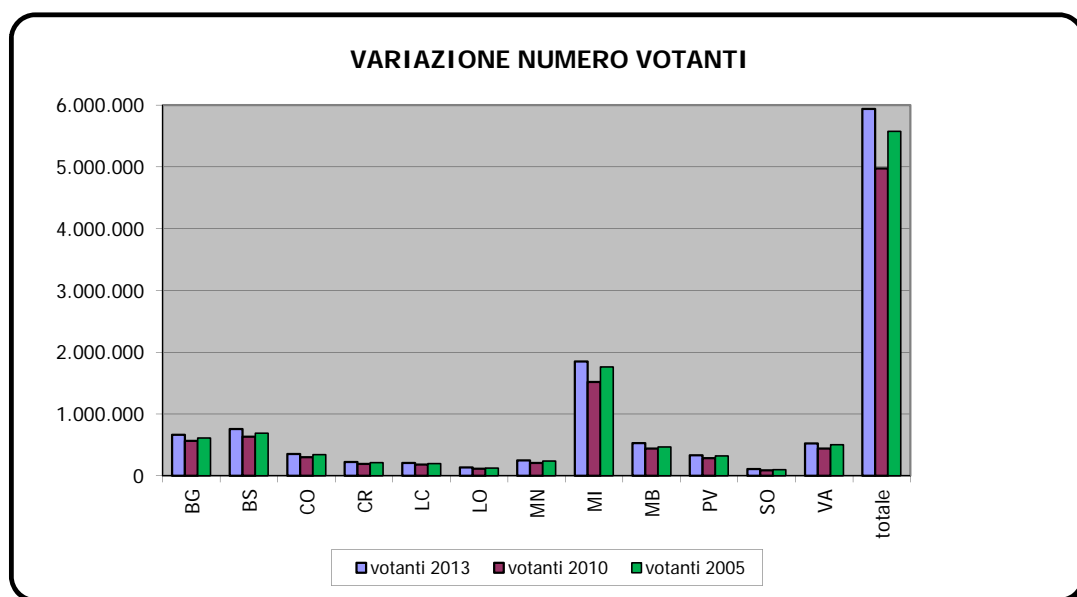

N.B.:

Le elezioni regionali del 2013 si sono svolte in concomitanza con le elezioni politiche nazionali per il rinnovo del Senato della Repubblica e della Camera dei Deputati.

ELEZIONI REGIONALI DEL 24 E 25 FEBBRAIO 2013

SCHEDE BIANCHE E NULLE								
provincia	schede bianche 2013	%	schede bianche 2010	%	schede nulle 2013	%	schede nulle 2010	%
Bergamo	8.462	1,27	4.931	0,86	15.277	2,29	12.042	2,12
Brescia	9.995	1,32	5.732	0,90	16.844	2,22	12.728	2,01
Como	4.303	1,21	2.957	0,97	9.461	2,66	7.673	2,54
Cremona	3.603	1,61	2.350	1,23	5.805	2,60	4.099	2,15
Lecco	2.478	1,18	2.179	1,19	5.261	2,52	3.997	2,19
Lodi	1.865	1,35	1.245	1,08	4.158	3,03	2.711	2,36
Mantova	3.893	1,57	2.885	1,39	4.826	1,95	3.313	1,59
Milano	14.844	0,80	9.491	0,62	33.800	1,82	32.790	2,16
Monza e Brianza	4.906	0,92	3.081	0,70	10.823	2,04	8.653	1,96
Pavia	5.133	1,55	4.377	1,52	9.269	2,80	8.079	2,81
Sondrio	2.016	1,80	1.083	1,20	3.444	3,08	2.321	2,57
Varese	5.788	1,09	4.134	0,93	12.880	2,44	10.020	2,26
totale	67.286	1,13	44.445	0,89	131.848	2,22	108.426	2,18
votanti 2013	5.938.044							
votanti 2010	4.973.519							

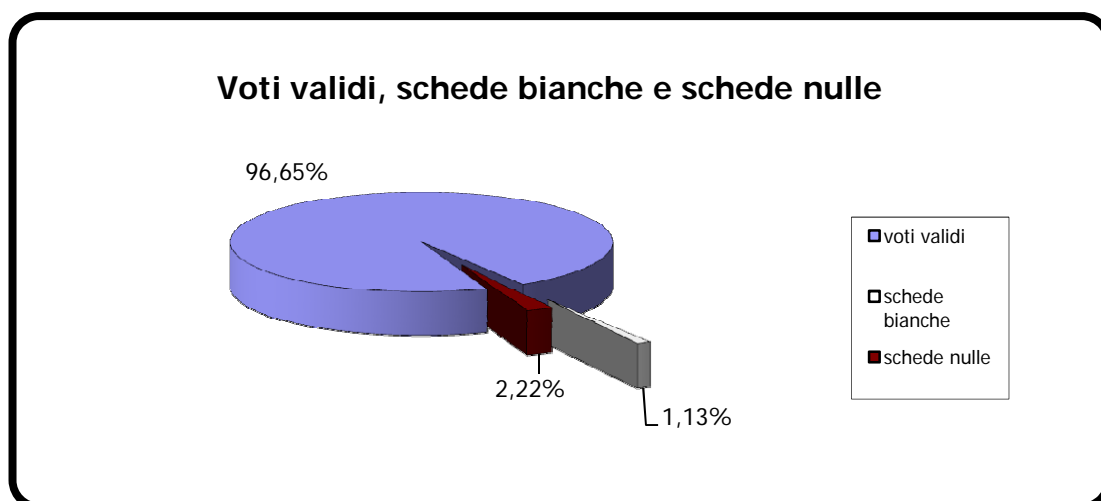

Elezioni regionali del 24 e 25 febbraio 2013
Voti conseguiti dai candidati alla carica di Presidente della Regione

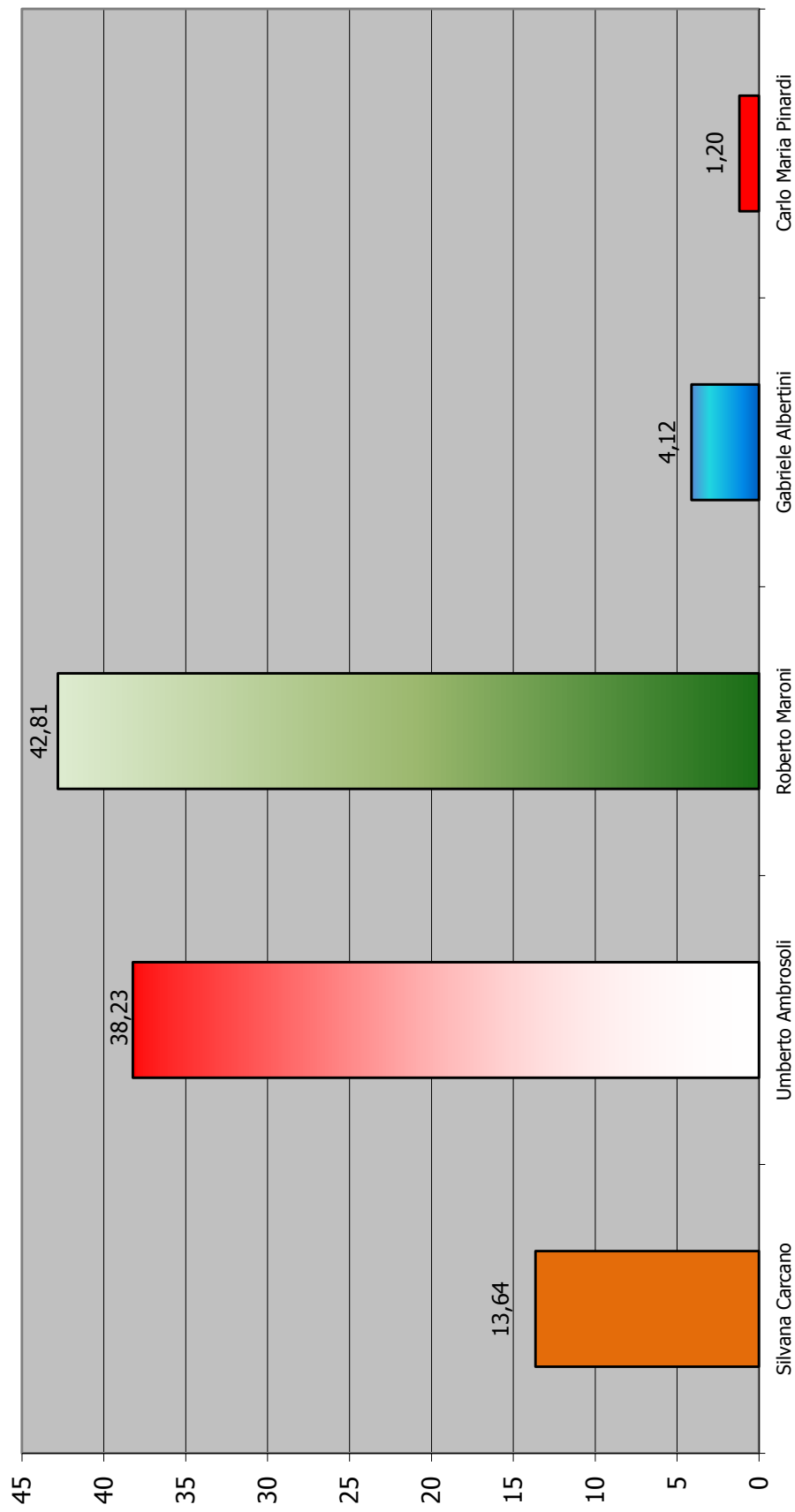

Elezioni regionali del 24 e 25 febbraio 2013 Voti conseguiti dalle liste provinciali

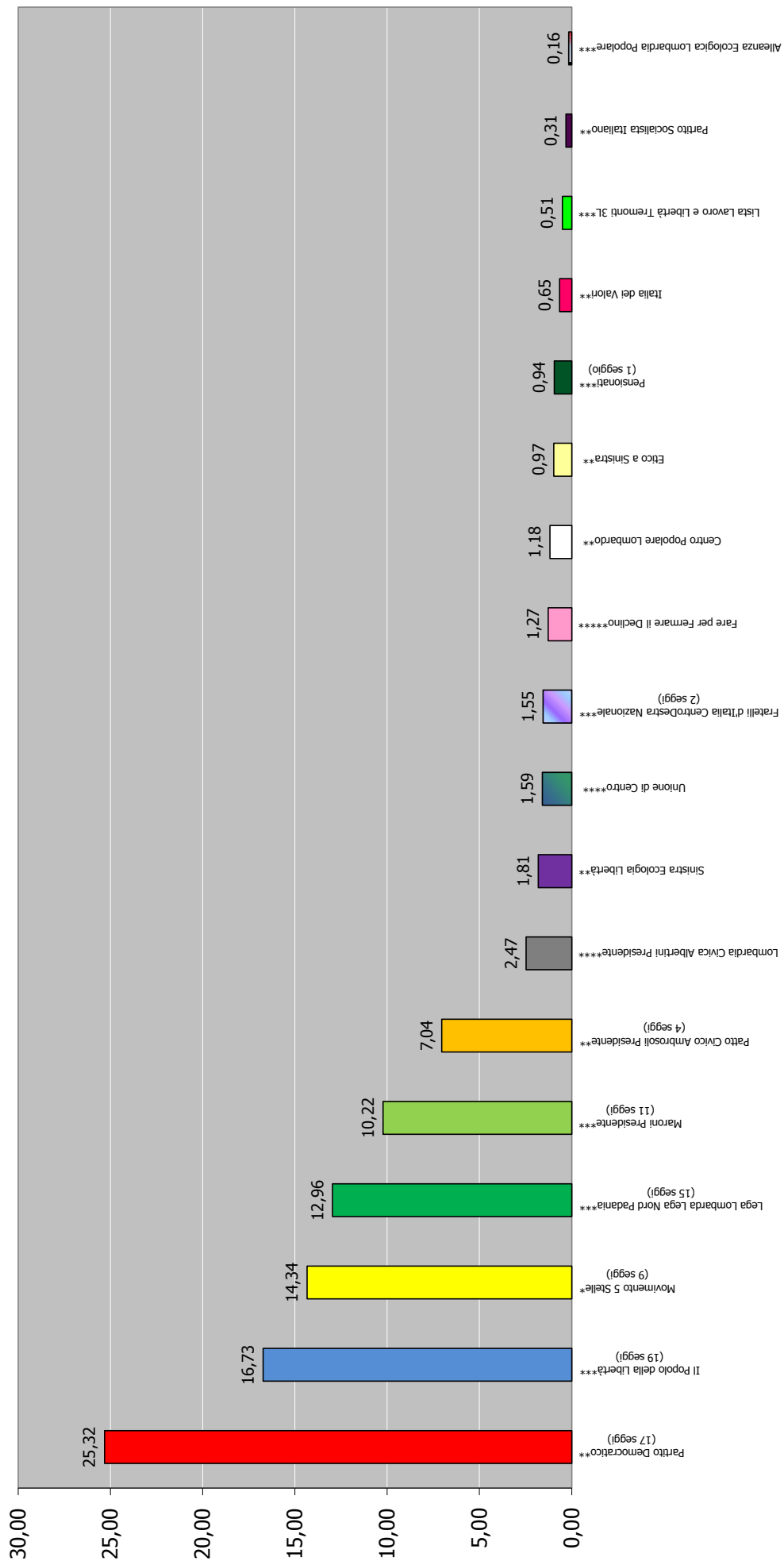

* Collegata al candidato Presidente Carcano - ** Collegata al candidato Presidente Ambrosoli - *** Collegata al candidato Presidente Maroni - **** Collegata al candidato Presidente Albertini - ***** Collegata al candidato Presidente Pinazzi

Il Popolo della Libertà

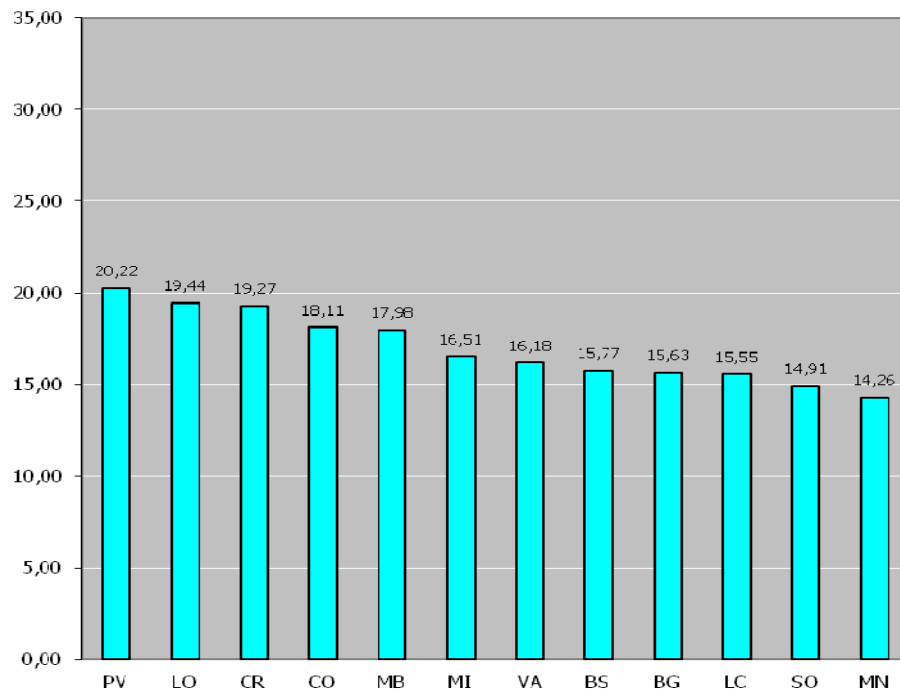

Lega Lombarda Lega Nord Padania

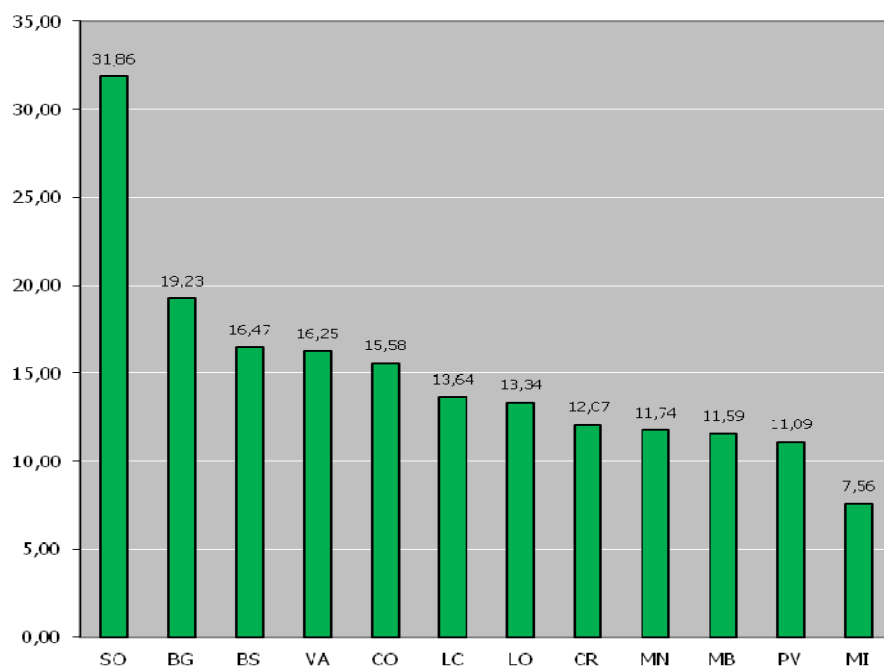

Maroni Presidente

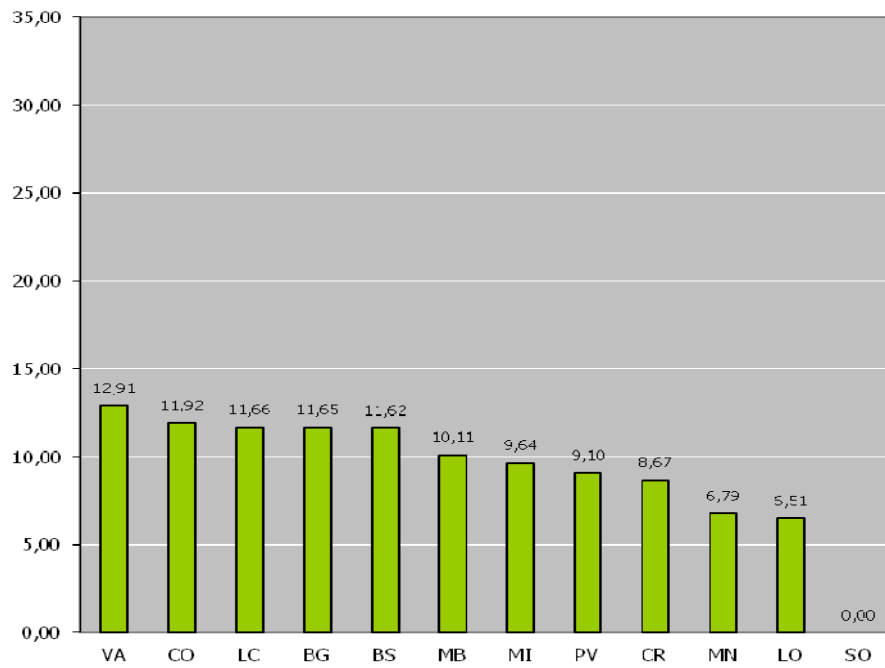

Fratelli d'Italia CentroDestra Nazionale

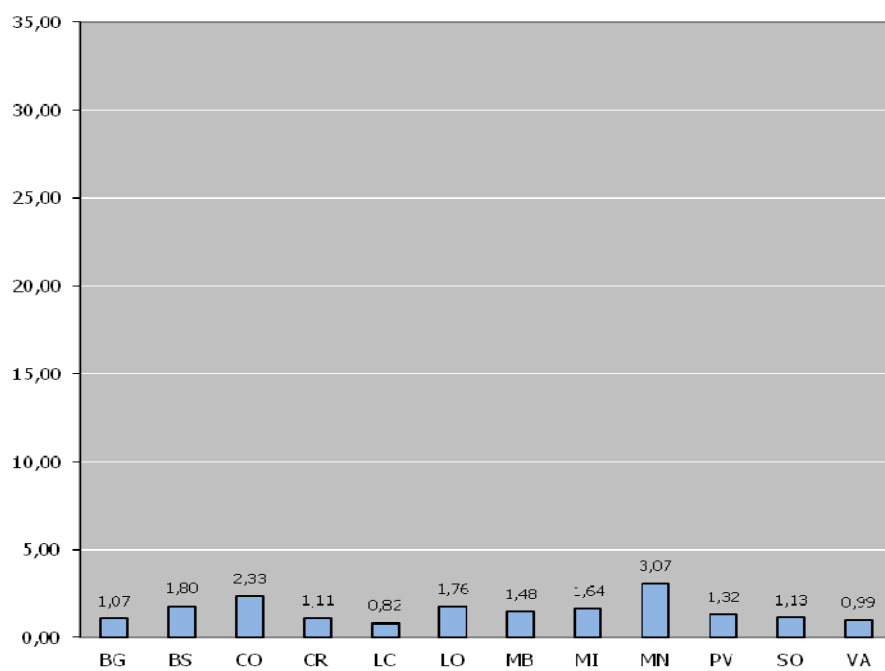

Pensionati

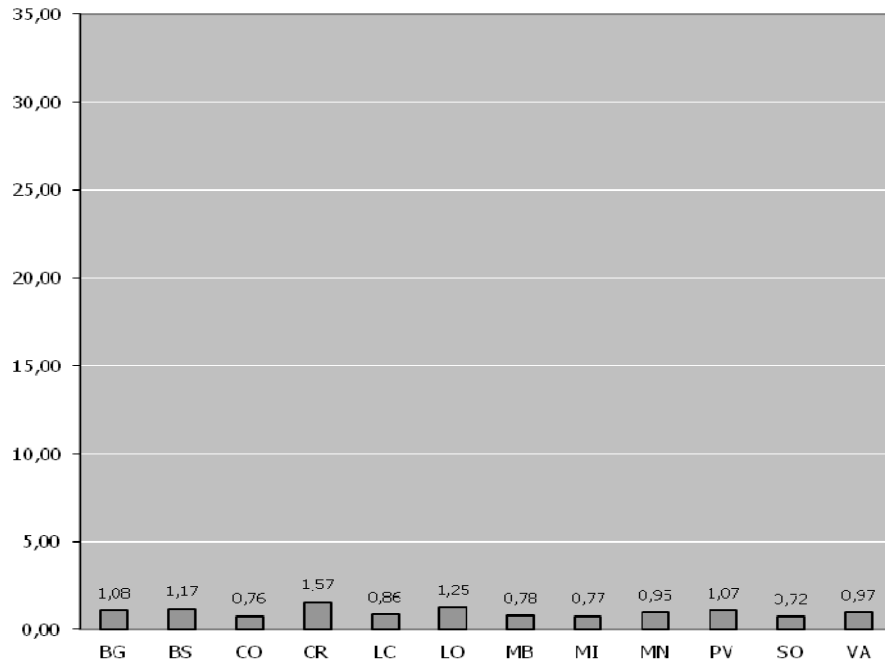

Partito Democratico

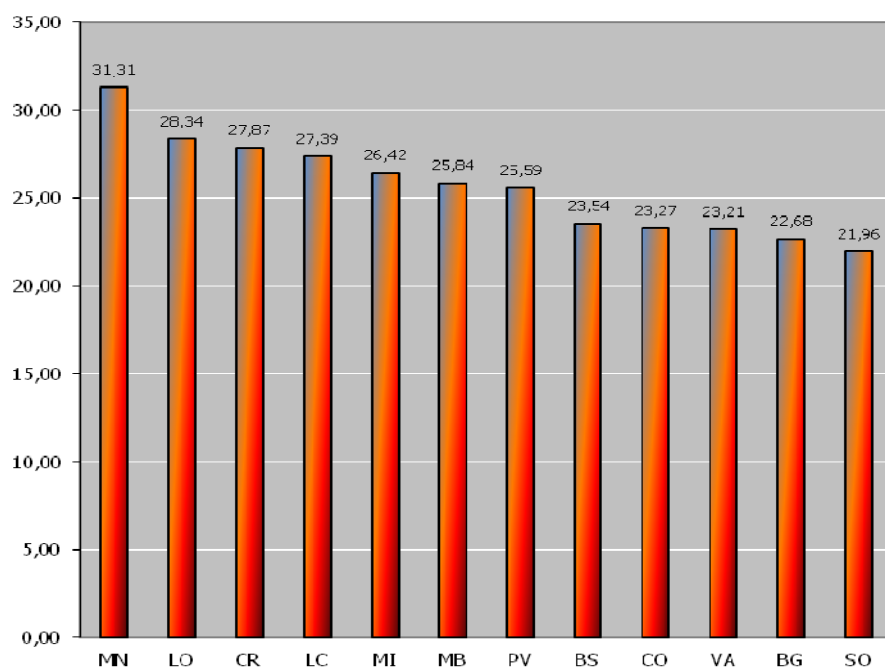

Patto Civico Ambrosoli Presidente

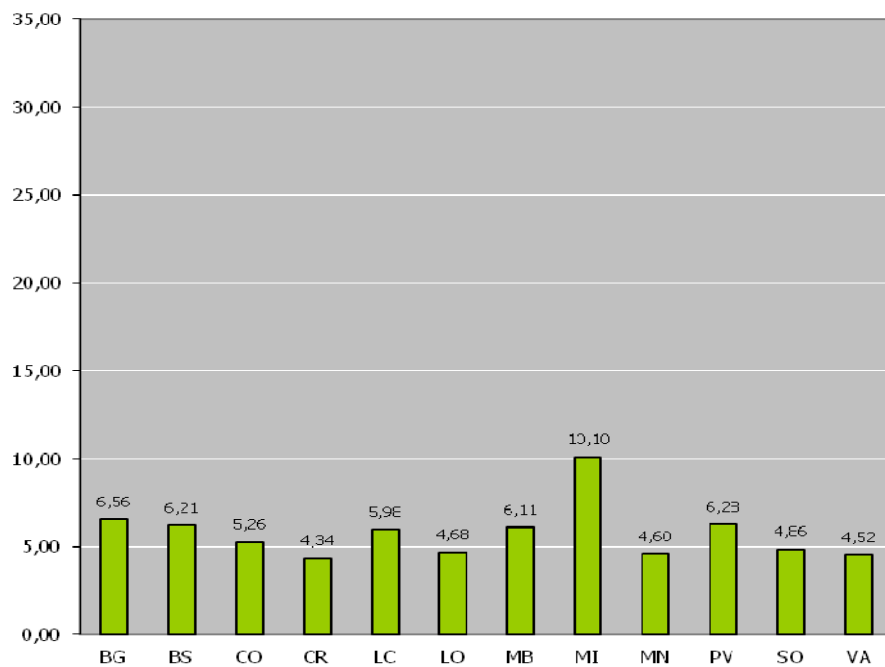

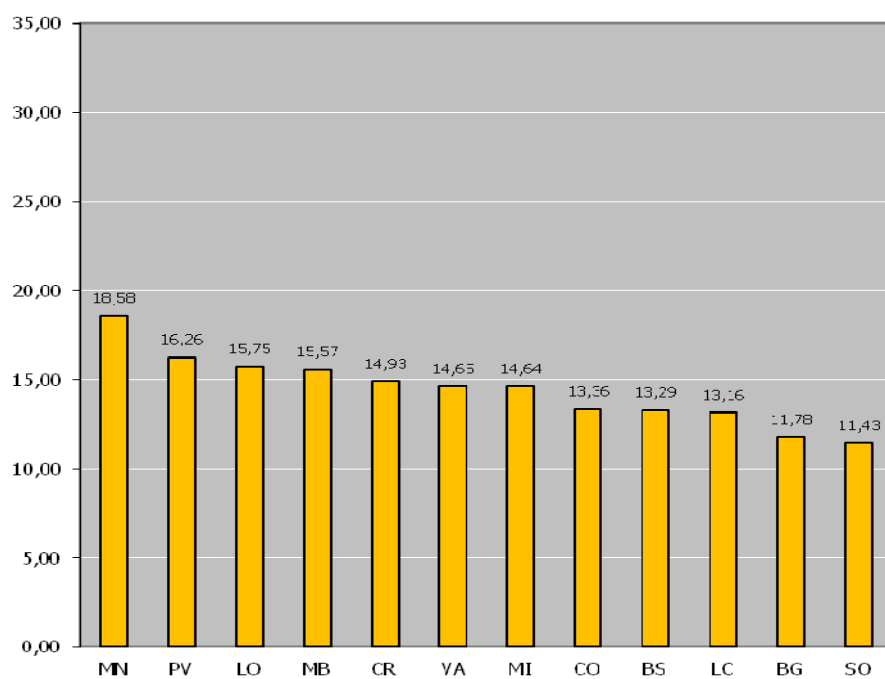

Movimento 5 Stelle





GLI ELETTI

ELEZIONI REGIONALI DEL 24 E 25 FEBBRAIO 2013 – GLI ELETTI







(in corsivo i consiglieri al primo mandato)

Candidato Presidente e %	seggi	consiglieri eletti	province
Roberto Maroni 42,81%	1		
Lista provinciale collegata  16,73%	19	<i>Angelo Capelli</i>	BG
		<i>Alessandro Sorte</i>	BG
		<i>Alberto Cavalli</i>	BS
		Mauro Parolini	BS
		<i>Alessandro Fermi</i>	CO
		<i>Salvatore Carlo Malvezzi</i>	CR
		<i>Mauro Piazza</i>	LC
		<i>Claudio Pedrazzini</i>	LO
		<i>Anna Lisa Baroni</i>	MN
		<i>Fabio Altitonante</i>	MI
		Alessandro Colucci	MI
		<i>Luca Del Gobbo</i>	MI
		Giulio Gallera	MI
		<i>Mario Mantovani</i>	MI
		Stefano Carugo	MB
		<i>Fabrizio Sala</i>	MB
		<i>Mario Giovanni Melazzini</i>	PV
		Raffaele Cattaneo	VA
		<i>Luca Marsico</i>	VA
Lista provinciale collegata  12,96%	15	<i>Roberto Anelli</i>	BG
		<i>Silvana Santisi in Saita</i>	BG
		<i>Donatella Martinazzoli</i>	BS
		<i>Fabio Rolfi</i>	BS
		Dario Bianchi	CO



		<i>Federico Lena</i>	CR
		<i>Antonello Formenti</i>	LC
		<i>Pietro Foroni</i>	LO
		Fabrizio Cecchetti	MI
		Jari Colla	MI
		Massimiliano Romeo	MB
		Angelo Ciocca	PV
		Ugo Parolo	SO
		<i>Francesca Attilia Brianza</i>	VA
		<i>Fabio Rizzi</i>	VA
<p>Lista provinciale collegata</p>  <p>10,22%</p>	11	<i>Lara Magoni</i>	BG
		<i>Fabio Angelo Fanetti</i>	BS
		<i>Alessandro Sala</i>	BS
		<i>Maria Daniela Maroni</i>	CO
		<i>Maria Teresa Baldini</i>	MI
		<i>Stefano Bruno Galli</i>	MI
		<i>Antonio Saggese</i>	MI
		<i>Marco Tizzoni</i>	MI
		<i>Carolina Toia</i>	MI
		<i>Lino Fossati</i>	MB
		<i>Luca Daniel Ferrazzi</i>	VA
<p>Lista provinciale collegata</p>  <p>1,54%</p>	2	<i>Riccardo De Corato</i>	MI
		<i>Francesco Franco Dotti</i>	CO
<p>Lista provinciale collegata</p>  <p>0,94%</p>	1	Elisabetta Fatuzzo	MI

Lista provinciale collegata  0,50%	–		
Lista provinciale collegata  0,15%	–		
Totale coalizione	49		

Candidato Presidente e %	seggi	consiglieri eletti	province
Umberto Ambrosoli 38,24%	1		
Lista provinciale collegata  25,32%	17	Maurizio Martina <i>Jacopo Scandella</i> Gian Antonio Girelli <i>Corrado Tomasi</i> Luca Gaffuri Agostino Alloni <i>Raffaele Straniero</i> Marco Carra Carlo Borghetti <i>Rocco Massimo D'Avolio</i> Fabio Pizzul <i>Onorio Rosati</i> Sara Valmaggi <i>Laura Marta Barzaghi</i> Enrico Brambilla	BG BG BS BS CO CR LC MN MI MI MI MI MI MB MB

		Giuseppe Villani	PV
		Alessandro Alfieri	VA
Lista provinciale collegata	4	<i>Roberto Bruni</i>	BG
		<i>Michele Busi</i>	BS
7,03%		<i>Lucia Castellano</i>	MI
		<i>Paolo Giovanni Micheli</i>	MI
Lista provinciale collegata	–		
			
1,80%			
Lista provinciale collegata	–		
			
1,18%			
Lista provinciale collegata	–		
			
0,96%			
Lista provinciale collegata	–		
			
0,64%			
Lista provinciale collegata	–		
			
0,30%			
Totale coalizione	22		

Candidato Presidente e %	seggi	consiglieri eletti	province
Silvana Carcano 13,62%			
Lista provinciale collegata  14,33%	9	<i>Dario Violi</i>	BG
		<i>Giampietro Maccabiani</i>	BS
		<i>Andrea Fiasconaro</i>	MN
		<i>Stefano Buffagni</i>	MI
		<i>Silvana Carcano</i>	MI
		<i>Eugenio Casalino</i>	MI
		<i>Gianmarco Corbetta</i>	MB
		<i>Iolanda Nanni</i>	PV
		<i>Paola Macchi</i>	VA
Totale lista	9		

Candidato Presidente e %	seggi	consiglieri eletti	province
Gabriele Albertini 4,12%			
Lista provinciale collegata  2,46%	–		
Lista provinciale collegata  1,58%	–		

Candidato Presidente e %	seggi	consiglieri eletti	province
Carlo Maria Pinardi 1,18%			
Lista provinciale collegata  1,26%	–		

RIEPILOGO GENERALE

ELEZIONI REGIONALI DEL 24 E 25 FEBBRAIO 2013

RIEPILOGO GENERALE

elettori 7.738.280

votanti 5.938.044 (pari al 76,73%)

schede bianche: 67.286 (1,13%) - schede nulle: 131.848 (2,22%)

CANDIDATO PRESIDENTE LISTE PROVINCIALI	voti	%	voti	%	seggi
ROBERTO MARONI *	<i>2.453.437</i>	<i>42,81</i>			1
IL POPOLO DELLA LIBERTÀ			904.809	16,73	19
LEGA LOMBARDA LEGA NORD PADANIA			700.798	12,96	15
MARONI PRESIDENTE			552.695	10,22	11
FRATELLI D'ITALIA CENTRODESTRA NAZIONALE			84.011	1,55	2
PENSIONATI			50.880	0,94	1
LISTA LAVORO E LIBERTÀ TREMONTI 3L			27.429	0,51	
ALLEANZA ECOLOGICA LOMBARDIA POPOLARE			8.465	0,16	
COALIZIONE			2.329.087	43,07	49
UMBERTO AMBROSOLI	<i>2.190.914</i>	<i>38,23</i>			1
PARTITO DEMOCRATICO			1.369.161	25,32	17
PATTO CIVICO AMBROSOLI PRESIDENTE			380.468	7,04	4
SINISTRA ECOLOGIA LIBERTÀ**			97.878	1,81	
CENTRO POPOLARE LOMBARDO			63.981	1,18	
ETICO A SINISTRA			52.211	0,97	
ITALIA DEI VALORI			35.181	0,65	
PARTITO SOCIALISTA ITALIANO			16.662	0,31	
COALIZIONE			2.015.542	37,28	22
SILVANA CARCANO	<i>781.853</i>	<i>13,64</i>			9
MOVIMENTO 5 STELLE			775.259	14,34	
GABRIELE ALBERTINI	<i>236.392</i>	<i>4,12</i>			
LOMBARDIA CIVICA ALBERTINI PRESIDENTE			133.479	2,47	
UNIONE DI CENTRO			85.740	1,59	
COALIZIONE			219.219	4,06	
CARLO MARIA PINARDI	<i>68.599</i>	<i>1,20</i>			
FARE PER FERMARE IL DECLINO			68.685	1,27	
TOTALI	5.731.195		5.407.792		80

* Candidato Presidente eletto.

** Lista provinciale alla quale è stato sottratto il seggio a favore del candidato Presidente collegato (articolo 1, comma 32, lettera c) della legge regionale 31 ottobre 2012, n. 17).

ELEZIONI REGIONALI DEL 24 E 25 FEBBRAIO 2013

VOTI AI CANDIDATI PRESIDENTI E VOTI ALLE LISTE PROVINCIALI COLLEGATE					
candidati	provincia	voti al candidato presidente (A)	voti alle liste (B)	A - B	A - B %
Carcano	Bergamo	72.251	71.916	335	0,46
	Brescia	93.074	92.299	775	0,83
	Como	43.802	43.213	589	1,34
	Cremona	30.861	30.451	410	1,33
	Lecco	25.226	24.894	332	1,32
	Lodi	19.981	19.670	311	1,56
	Mantova	42.958	42.603	355	0,83
	Milano	246.214	245.295	919	0,37
	Monza e Brianza	76.186	75.363	823	1,08
	Pavia	49.152	48.444	708	1,44
	Sondrio	11.564	11.337	227	1,96
	Varese	70.584	69.774	810	1,15
			781.853	775.259	6.594
Ambrosoli	Bergamo	220.277	206.648	13.629	6,19
	Brescia	249.869	233.796	16.073	6,43
	Como	114.589	105.424	9.165	8,00
	Cremona	79.896	75.549	4.347	5,44
	Lecco	77.255	71.745	5.510	7,13
	Lodi	48.703	45.976	2.727	5,60
	Mantova	95.191	90.570	4.621	4,85
	Milano	794.902	717.916	76.986	9,68
	Monza e Brianza	192.741	177.860	14.881	7,72
	Pavia	113.888	105.089	8.799	7,73
	Sondrio	33.952	31.205	2.747	8,09
	Varese	169.651	153.764	15.887	9,36
		2.190.914	2.015.542	175.372	8,00
Maroni	Bergamo	314.057	300.931	13.126	4,18
	Brescia	345.905	330.084	15.821	4,57
	Como	165.970	159.041	6.929	4,17
	Cremona	92.414	88.267	4.147	4,49
	Lecco	86.647	81.984	4.663	5,38
	Lodi	56.202	53.595	2.607	4,64
	Mantova	88.960	85.660	3.300	3,71
	Milano	654.464	613.918	40.546	6,20
	Monza e Brianza	215.812	205.198	10.614	4,92
	Pavia	137.768	131.666	6.102	4,43
	Sondrio	54.463	50.846	3.617	6,64
	Varese	240.775	227.897	12.878	5,35
		2.453.437	2.329.087	124.350	5,07
Albertini	Bergamo	22.751	21.523	1.228	5,40
	Brescia	29.175	28.440	735	2,52
	Como	13.183	11.950	1.233	9,35
	Cremona	8.079	7.509	570	7,06
	Lecco	8.465	7.898	567	6,70
	Lodi	4.875	4.454	421	8,64
	Mantova	8.159	7.749	410	5,03
	Milano	84.233	76.775	7.458	8,85
	Monza e Brianza	20.766	19.024	1.742	8,39
	Pavia	10.586	9.488	1.098	10,37
	Sondrio	4.985	4.669	316	6,34
	Varese	21.135	19.740	1.395	6,60
		236.392	219.219	17.173	7,26

candidati	provincia	voti al candidato presidente (A)	voti alle liste (B)	A - B	A - B %
Pinardi	Bergamo	9.296	9.403	-107	-1,15
	Brescia	9.628	9.801	-173	-1,80
	Como	3.852	3.735	117	3,04
	Cremona	2.299	2.189	110	4,78
	Lecco	2.754	2.642	112	4,07
	Lodi	1.254	1.191	63	5,02
	Mantova	2.726	2.720	6	0,22
	Milano	20.645	21.065	-420	-2,03
	Monza e Brianza	6.561	6.548	13	0,20
	Pavia	3.297	3.273	24	0,73
	Sondrio	1.075	1.089	-14	-1,30
	Varese	5.212	5.029	183	3,51
			68.599	68.685	-86
totale		<i>5.731.195</i>	<i>5.407.792</i>	<i>323.403</i>	<i>5,64</i>

RIEPILOGHI PROVINCIALI
e
PREFERENZE INDIVIDUALI

ELEZIONI REGIONALI DEL 24 E 25 FEBBRAIO 2013

PROVINCIA DI BERGAMO

elettori 846.474
votanti 665.282 (pari al 78,59%)

schede bianche: 8.462 (1,27%) - schede nulle: 15.277 (2,29%)

CANDIDATO PRESIDENTE LISTE PROVINCIALI	voti	%	voti	%	seggi
ROBERTO MARONI	<i>314.057</i>	<i>49,18</i>			
IL POPOLO DELLA LIBERTÀ			95.386	15,63	2
LEGA LOMBARDA LEGA NORD PADANIA			117.391	19,23	2
MARONI PRESIDENTE			71.107	11,65	1
FRATELLI D'ITALIA CENTRODESTRA NAZIONALE			6.511	1,07	
PENSIONATI			6.586	1,08	
LISTA LAVORO E LIBERTÀ TREMONTI 3L			2.994	0,49	
ALLEANZA ECOLOGICA LOMBARDIA POPOLARE			956	0,16	
COALIZIONE			300.931	49,30	5
UMBERTO AMBROSOLI	<i>220.277</i>	<i>34,49</i>			
PARTITO DEMOCRATICO			138.426	22,68	2
PATTO CIVICO AMBROSOLI PRESIDENTE			40.027	6,56	1
SINISTRA ECOLOGIA LIBERTÀ			7.580	1,24	
CENTRO POPOLARE LOMBARDO			8.934	1,46	
ETICO A SINISTRA			4.578	0,75	
ITALIA DEI VALORI			4.397	0,72	
PARTITO SOCIALISTA ITALIANO			2.706	0,44	
COALIZIONE			206.648	33,85	3
SILVANA CARCANO	<i>72.251</i>	<i>11,31</i>			
MOVIMENTO 5 STELLE			71.916	11,78	1
GABRIELE ALBERTINI	<i>22.751</i>	<i>3,56</i>			
LOMBARDIA CIVICA ALBERTINI PRESIDENTE			11.213	1,84	
UNIONE DI CENTRO			10.310	1,69	
COALIZIONE			21.523	3,53	
CARLO MARIA PINARDI	<i>9.296</i>	<i>1,46</i>			
FARE PER FERMARE IL DECLINO			9.403	1,54	
TOTALI	<i>638.632</i>		610.421		9

Consiglieri eletti:

Roberto Anelli (LL-LN-P)
Silvana Santisi in Saita (LL-LN-P)
Angelo Capelli (PDL)
Alessandro Sorte (PDL)
Lara Magoni (Maroni Presidente)

Maurizio Martina (PD)
Jacopo Scandella (PD)
Roberto Bruni (Patto Civico Ambrosoli Presidente)
Dario Violi (M5S)

ELEZIONI REGIONALI DEL 24 E 25 FEBBRAIO 2013

PROVINCIA DI BERGAMO

Preferenze individuali

	voti		voti
MOVIMENTO 5 STELLE		ETICO A SINISTRA	
<i>Dario Violi ELETTO</i>	551	<i>Luisateresa Carminati</i>	186
<i>Marina Noris</i>	347	<i>Andrea Giovanni Distefano</i>	1.200
<i>Andrea Pelliccioli</i>	176	<i>Rosangela Pesenti</i>	171
<i>Michela Belotti</i>	387	<i>Milvo Ferrandi</i>	256
<i>Paolo Locatelli</i>	286	<i>Edda Adiansi</i>	185
<i>Marta Cicolari</i>	102	<i>Alessandro De Danieli</i>	48
<i>Roberto Fiorendi</i>	186	<i>Giovanna Pedroni</i>	93
<i>Nicole Valenzano</i>	99	<i>Marco Sironi</i>	450
<i>Agostino Quarenghi</i>	138	<i>Amparo De Los Reyes detta Ampy</i>	29

	voti		voti
PARTITO DEMOCRATICO		ITALIA DEI VALORI	
<i>Maurizio Martina ELETTO</i>	7.976	<i>Gabriele Sola</i>	677
<i>Miriam Campana</i>	1.099	<i>Maria Gabriella Bassi</i>	59
<i>Mario Barboni</i>	4.268	<i>Simone Scagnelli</i>	62
<i>Luigia Degeri</i>	562	<i>Carolina Cugnetto</i>	43
<i>Giovanni Bacis</i>	2.571	<i>Domenico Cangelli</i>	133
<i>Elisabetta Olivari</i>	1.791	<i>Alba Donadoni</i>	33
<i>Alessandro Frigeni</i>	3.876	<i>Leonardo Viola</i>	55
<i>Emilia Stoica</i>	54	<i>Lucia Secomandi</i>	58
<i>Jacopo Scandella ELETTO</i>	4.589	<i>Matteo Zanoletti</i>	87

	voti		voti
PARTITO SOCIALISTA ITALIANO		CENTRO POPOLARE LOMBARDO	
<i>Francesco De Lucia</i>	187	<i>Valerio Bettoni</i>	2.058
<i>Silvana Ghidotti</i>	20	<i>Cinzia Cucchi</i>	91
<i>Livio Donadoni</i>	72	<i>Walter Bergamelli</i>	208
<i>Patrizia Molinari</i>	65	<i>Tiziana Pirola</i>	79
<i>Mario Francesco Ghilardi</i>	16	<i>Paolo Gatti</i>	166
<i>Daniela Negrinelli</i>	24	<i>Gabriella Plati</i>	87
<i>Massimo Griqis</i>	28	<i>Mario Gualeni</i>	114
<i>Angelina Vavassori</i>	30	<i>Carolina Tiraboschi</i>	118
<i>Giovanni Milesi</i>	64	<i>Luigi Giovanni Rozzoni</i>	258

	voti		voti
SINISTRA ECOLOGIA LIBERTÀ		PATTO CIVICO AMBROSOLI PRESIDENTE	
<i>Marcella Messina</i>	503	<i>Roberto Bruni ELETTO</i>	3.579
<i>Giorgio Comi</i>	16	<i>Francesca Gelmini</i>	1.154
<i>Maria Rosa Bombardieri</i>	38	<i>Franco Dometti</i>	830
<i>Dimitri Lioi</i>	113	<i>Cinzia Mancadori</i>	227
<i>Barbara Cattoli</i>	44	<i>Carmelo Maria Goglio</i>	788
<i>Andrea Masullo</i>	210	<i>Laura Pedersoli</i>	274
<i>Claudia Pippo</i>	112	<i>Raoul Giuseppe Tiraboschi</i>	1.184
<i>Sergio Rota</i>	134	<i>Mariarosa Perico detta Cino</i>	1.843
<i>Laura Redaelli</i>	33	<i>Giordano Tomasoni</i>	151

	voti		voti
LEGA LOMBARDA LEGA NORD PADANIA		ALLEANZA ECOLOGICA LOMBARDIA	
<i>Pierguido Vanalli</i>	2.116	<i>Gianni Maria Filotto</i>	42
<i>Heidi Monica Andreina</i>	1.226	<i>Susanna Dalla Pozza</i>	2
<i>Roberto Anelli ELETTO</i>	3.264	<i>Filippo Dino Francesco Bosio</i>	1
<i>Antonella Gregis</i>	1.458	<i>Argia del Fiacco</i>	0
<i>Giuseppe Ferri</i>	513	<i>Armando Torri</i>	83
<i>Luisa Pecce in Bamberga</i>	343	<i>Sonia Vigo</i>	2
<i>Tony Chike Iwobi detto Toni</i>	1.976	<i>Paolo Sacchi</i>	0
<i>Silvana Santisi in Saita ELETTA</i>	2.173	<i>Annalisa Albrici</i>	0
<i>Romualdo Natali</i>	703		

	voti		voti
FRATELLI D'ITALIA CENTRODESTRA NAZIONALE		IL POPOLO DELLA LIBERTÀ	
<i>Paola Amadeo</i>	479	<i>Angelo Capelli ELETTO</i>	7.219
<i>Daniele Zucchinali detto Zac</i>	561	<i>Maria Birolini detta Maria Teresa</i>	170
<i>Laura Antonia Marino</i>	50	<i>Maurizio Colombo</i>	205
<i>Pierangelo Monzani</i>	151	<i>Marina Internullo</i>	33
<i>Cinzia Benigni</i>	45	<i>Gabriele Guarnieri</i>	14
<i>Giovanni Zamblera detto Gianni</i>	27	<i>Raffaella Villa</i>	138
<i>Monica Maida</i>	24	<i>Alessandro Sorte ELETTO</i>	2.866
<i>Walter Semperboni</i>	229	<i>Kim Micol Vismara</i>	59
<i>Marcella Ruggeri detta Marcella</i>	98	<i>Gianantonio Arnoldi</i>	1.295

	voti		voti
MARONI PRESIDENTE		LISTA LAVORO E LIBERTÀ TREMONTI 3 L	
<i>Luca Mangili</i>	327	<i>Cristina Moriggi</i>	38
<i>Monica Vescovi</i>	179	<i>Alberto Tripoli</i>	54
<i>Francesco Mapelli</i>	514	<i>Tatiana Lorenzini</i>	32
<i>Vanessa Pesenti</i>	450	<i>Domenico Biancullò</i>	13
<i>Gianluigi Stanga</i>	465	<i>Sara Mano</i>	17
<i>Lara Magoni ELETTA</i>	1.074	<i>Libero Griqis</i>	33
<i>Emmanuele Marziali</i>	148	<i>Gessica Sibella</i>	235
<i>Silvia Raimondi</i>	43	<i>Paolo Mancini</i>	8
<i>Floriano Amidoni</i>	82	<i>Rita Viscovo</i>	0

	voti		voti
PENSIONATI		UNIONE DI CENTRO	
<i>Elisabetta Fatuzzo</i>	111	<i>Nicola Felice Gritti</i>	362
<i>Lino Miserotti</i>	1	<i>Valentina Albertini</i>	81
<i>Ivana Giulietta Gola</i>	1	<i>Massimo Alloni</i>	524
<i>Tiziano Casarini</i>	0	<i>Federica Bigoni</i>	74
<i>Angela Schinco</i>	1	<i>Antonio Altieri</i>	48
<i>Pietro Marangoni</i>	3	<i>Mirianna Genuessi</i>	38
<i>Elena Zamboni</i>	0	<i>Rolando Medolaqo</i>	21
<i>Aquilino Gargantini</i>	3	<i>Alessandra Marinò</i>	6
<i>Sandra Grassi</i>	1	<i>Mario Luigi Mercandelli</i>	124

	voti		voti
LOMBARDIA CIVICA ALBERTINI PRESIDENTE		FARE PER FERMARE IL DECLINO	
<i>Giovanni De Santis</i>	103	<i>Umberto Bortolotti</i>	611
<i>Patrizia Siliprandi</i>	107	<i>Luciana Calzà</i>	101
<i>Benedetto Bonomo</i>	643	<i>Alberto Longo</i>	126
<i>Elena Locatelli</i>	23	<i>Maria Rosa Gaudenzi</i>	26
<i>Paolo Beatrice</i>	2	<i>Salvatore Orlando</i>	77
<i>Rossana Plebani</i>	5	<i>Maryline Milesi</i>	283
<i>Alessandro Castelli</i>	6	<i>Paolo Rota</i>	368
<i>Michelle Vavassori</i>	7	<i>Cristina Ronchi</i>	200
<i>Giacomo Carlo Pezzotta</i>	44		

ELEZIONI REGIONALI DEL 24 E 25 FEBBRAIO 2013

PROVINCIA DI BRESCIA

elettori 937.694
votanti 755.593 (pari al 80,57%)

schede bianche:9.995 (1,32%) - schede nulle: 16.844 (2,22%)

CANDIDATO PRESIDENTE LISTE PROVINCIALI	voti	%	voti	%	seggi
ROBERTO MARONI	<i>345.905</i>	<i>47,54</i>			
IL POPOLO DELLA LIBERTÀ			109.484	15,77	2
LEGA LOMBARDA LEGA NORD PADANIA			114.364	16,47	2
MARONI PRESIDENTE			80.673	11,62	2
FRATELLI D'ITALIA CENTRODESTRA NAZIONALE			12.487	1,80	
PENSIONATI			8.094	1,17	
LISTA LAVORO E LIBERTÀ TREMONTI 3L			4.073	0,59	
ALLEANZA ECOLOGICA LOMBARDIA POPOLARE			909	0,13	
COALIZIONE			330.084	47,53	6
UMBERTO AMBROSOLI	<i>249.869</i>	<i>34,34</i>			
PARTITO DEMOCRATICO			163.449	23,54	2
PATTO CIVICO AMBROSOLI PRESIDENTE			43.140	6,21	1
SINISTRA ECOLOGIA LIBERTÀ			11.308	1,63	
CENTRO POPOLARE LOMBARDO			7.563	1,09	
ETICO A SINISTRA			4.060	0,58	
ITALIA DEI VALORI			4.276	0,62	
COALIZIONE			233.796	33,67	3
SILVANA CARCANO	<i>93.074</i>	<i>12,79</i>			
MOVIMENTO 5 STELLE			92.299	13,29	1
GABRIELE ALBERTINI	<i>29.175</i>	<i>4,01</i>			
LOMBARDIA CIVICA ALBERTINI PRESIDENTE			13.189	1,90	
UNIONE DI CENTRO			15.251	2,20	
COALIZIONE			28.440	4,10	
CARLO MARIA PINARDI	<i>9.628</i>	<i>1,32</i>			
FARE PER FERMARE IL DECLINO			9.801	1,41	
TOTALI	<i>727.651</i>		694.420		10

Consiglieri eletti:

Fabio Rolfi (LL-LN-P)
Donatella Martinazzoli (LL-LN-P)
Alberto Cavalli (PDL)
Mauro Parolini (PDL)
Alessandro Sala (Maroni Presidente)
Fabio Angelo Fanetti (Maroni Presidente)

Gian Antonio Girelli (PD)
Corrado Tomasi (PD)
Michele Busi (Patto Civico Ambrosoli Presidente)
Giampietro Maccabiani (M5S)

ELEZIONI REGIONALI DEL 24 E 25 FEBBRAIO 2013

PROVINCIA DI BRESCIA

Preferenze individuali

	voti		voti
MOVIMENTO 5 STELLE		ITALIA DEI VALORI	
<i>Maqda Andreola</i>	271	<i>Gianpiero De Toni</i>	580
<i>Giampietro Maccabiani ELETTO</i>	301	<i>Manuela Fernanda Boschetti</i>	93
<i>Paola Zanolli</i>	277	<i>Beniamino Apostoli</i>	23
<i>Giorgio Pasini Ruffoni</i>	197	<i>Michela Panni</i>	42
<i>Laura Colombini</i>	114	<i>Umberto Conti</i>	69
<i>Gianluca Zandini</i>	56	<i>Aureliana Pizzini</i>	69
<i>Emanuela Salogni</i>	157	<i>Alfredo Cosentini</i>	428
<i>Fabio Lancini</i>	221	<i>Michela Signori</i>	3
<i>Adriana Damonti</i>	84	<i>Luca Pelizzari</i>	11
<i>Marco Turra</i>	200	<i>Claudia Sola</i>	19

	voti		voti
CENTRO POPOLARE LOMBARDO		ETICO A SINISTRA	
<i>Piergiuseppe Massetti</i>	698	<i>Andrea Giovanni Distefano</i>	462
<i>Alda Widmer</i>	107	<i>Raja Arabi</i>	61
<i>Francesco Patitucci</i>	891	<i>Giovanni Botticini</i>	176
<i>Daniela Iamoni</i>	220	<i>Manuela Bolognini</i>	81
<i>Antonio D'Agostino</i>	42	<i>Abdelmajid Daoudagh</i>	84
<i>Roberta Barbareschi</i>	0	<i>Fulvia Soppa</i>	64
<i>Nunzio Franza</i>	51	<i>Matteo Gaddi</i>	474
<i>Stefania Bertoletti</i>	46	<i>Ivonne Valcamonico in Andreis</i>	342
<i>Paolo Pedersoli</i>	302	<i>Andrea Sciotti</i>	336
<i>Carla Maria Dal Zotto</i>	2	<i>Sara Volpi</i>	55

	voti		voti
PATTO CIVICO AMBROSOLI PRESIDENTE		SINISTRA ECOLOGIA LIBERTÀ	
<i>Renato Zaltieri</i>	674	<i>Donatella Albini</i>	1.044
<i>Paola Abondio</i>	1.112	<i>Giuseppe Almansi detto Beppe</i>	247
<i>Nicola Boni</i>	212	<i>Elisa Chiari</i>	340
<i>Luisa Antonini</i>	635	<i>Igor Emiliano Bulgarini</i>	53
<i>Giampiero Bragaglio</i>	265	<i>Elisa D'Adda</i>	177
<i>Adriana Apostoli</i>	821	<i>Daniilo Reghenzi</i>	151
<i>Michele Busi ELETTO</i>	1.643	<i>Vittoria Gandossi detta Romana</i>	138
<i>Maddalena Botta</i>	885	<i>Daniel Spadacini</i>	89
<i>Valerio Luterotti</i>	372	<i>Rosanna Mezzana</i>	126
<i>Rosa Vitale</i>	459	<i>Luca Trentini</i>	322

	voti		voti
PARTITO DEMOCRATICO		ALLEANZA ECOLOGICA LOMBARDIA POPOLARE	
<i>Gian Antonio Girelli ELETTO</i>	9.245	<i>Filippo Dino Francesco Bosio</i>	23
<i>Chiara Bonelli</i>	636	<i>Marcella Marchi</i>	3
<i>Gianbattista Ferrari</i>	3.386	<i>Mirko Massimiliano Paglia</i>	0
<i>Paola Cividati</i>	803	<i>Silvana Stefania Fabiana Memè</i>	1
<i>Giacomo Pagani detto Paolo</i>	3.762	<i>Domenico Carmine Tassone</i>	0
<i>Lorella Lavo</i>	721	<i>Caterina Ingoqlia</i>	0
<i>Corrado Tomasi ELETTO</i>	8.621	<i>Pierluigi Fantoni</i>	0
<i>Antonella Montini</i>	2.545	<i>Annalisa Albirici</i>	0
<i>Antonio Vivenzi</i>	4.732	<i>Mauro Pallerà</i>	0
<i>Laura Parenza</i>	1.280	<i>Sonia Vigo</i>	0

	voti		voti
LEGA LOMBARDA LEGA NORD PADANIA		MARONI PRESIDENTE	
<i>Fabio Rolfi ELETTO</i>	5.900	<i>Alessandro Sala ELETTO</i>	2.699
<i>Monica Zilioli</i>	927	<i>Patrizia Sbardolini</i>	341
<i>Marco Bassolini</i>	1.736	<i>Fabio Angelo Fanetti ELETTO</i>	1.261
<i>Sara Lucia Nodari</i>	783	<i>Angiola Coffinardi in Tomasoni</i>	150
<i>Roberto Facchi</i>	1.024	<i>Massimiliano Giovanni Schiavini</i>	70
<i>Donatella Martinazzoli ELETTA</i>	1.846	<i>Maria Rossi Bragaglio</i>	46
<i>Alessandro Chiappini</i>	1.535	<i>Carlo Fiori</i>	168
<i>Romana Turra</i>	988	<i>Lidia Bordiga</i>	215
<i>Francesco Bertoni</i>	359	<i>Gianluigi Lussana</i>	393
<i>Conception Ayala</i>	402	<i>Bianca Quinzanini</i>	128

	voti		voti
PENSIONATI		FRATELLI D'ITALIA CENTRODESTRA NAZIONALE	
<i>Elisabetta Fatuzzo</i>	41	<i>Mariagrazia Marinelli</i>	134
<i>Giacinto Boldrini</i>	2	<i>Fabio Mandelli</i>	1.405
<i>Silvia Gardoni</i>	1	<i>Angela Maria Cornaglia</i>	72
<i>Lino Miserotti</i>	2	<i>Achille Farina</i>	236
<i>Angelica Rebecca Riccabella</i>	4	<i>Ilaria Marchina</i>	163
<i>Daniele Ceresa</i>	127	<i>Flavio Bonardi</i>	627
<i>Virginia Chiariello</i>	3	<i>Fiorella Cadoria</i>	57
<i>Achille Epis</i>	11	<i>Marco Andrea Bulferetti</i>	641
<i>Emanuela Lucia Rocchi</i>	44	<i>Gigliola Bono</i>	70
<i>Salvatore Giovanni Cupperi</i>	0	<i>Lorenzo Borzi</i>	1.012

	voti		voti
IL POPOLO DELLA LIBERTÀ		LISTA LAVORO E LIBERTÀ TREMONTI 3 L	
<i>Alberto Cavalli ELETTO</i>	9.867	<i>Alberto Bolis</i>	142
<i>Lucia Forti</i>	38	<i>Paola Crivelli</i>	3
<i>Giampaolo Mantelli</i>	2.552	<i>Armando Cremaschi</i>	11
<i>Vania Gobetto</i>	91	<i>Daniela Duina</i>	4
<i>Mattia Marzaroli</i>	1.369	<i>Antonio Giudici</i>	55
<i>Beatrice Laini</i>	81	<i>Monica Lupatini</i>	197
<i>Mauro Parolini ELETTO</i>	4.904	<i>Roberto Antonio Alessandro Manenti</i>	336
<i>Maria Mastinu</i>	39	<i>Lucia Masutti</i>	323
<i>Marcelo Adolfo Poblete</i>	91	<i>Gianfranco Musicco</i>	95
<i>Luciana Sgotti</i>	354	<i>Marina Mazzeo</i>	32

	voti		voti
LOMBARDIA CIVICA ALBERTINI PRESIDENTE		UNIONE DI CENTRO	
<i>Pietro Sbaraini</i>	826	<i>Francesco Mazzoli</i>	1.566
<i>Eleonora Dalò</i>	130	<i>Paola Evangelisti in Tufano</i>	45
<i>Luca Feroldi</i>	414	<i>Roberto Gitti</i>	796
<i>Erika Villanova</i>	81	<i>Emiliana Gheza</i>	137
<i>Alessandro Pozzani</i>	23	<i>Mario Braga</i>	468
<i>Eleonora Orlandi</i>	38	<i>Maria Teresa Morandi</i>	35
<i>Mauro Fiora</i>	1.676	<i>Paolo Desenzani</i>	77
<i>Miriam Franzoni</i>	7	<i>Sonia Pilotti</i>	38
<i>Diego Gatta</i>	151	<i>Alberto Francesco Festa</i>	288
<i>Annarosa Medaglia</i>	15	<i>Marisa Trombini</i>	294

	voti
FARE PER FERMARE IL DECLINO	
<i>Daniela Bandera</i>	234
<i>Emanuele Corli</i>	270
<i>Alma Bignotti</i>	83
<i>Franco Docchio</i>	87
<i>Laura Dalè</i>	137
<i>Giorgio Gastaldi</i>	130
<i>Giovanna Nocivelli</i>	153
<i>Paolo Verzeletti</i>	1.016
<i>Alice Sganzerla</i>	180
<i>Francesco Luigi Deluis</i>	89

ELEZIONI REGIONALI DEL 24 E 25 FEBBRAIO 2013

PROVINCIA DI COMO

elettori 492.059
votanti 355.282 (pari al 72,20%)

schede bianche: 4.303 (1,21%) - schede nulle: 9.461 (2,66%)

CANDIDATO PRESIDENTE LISTE PROVINCIALI	voti	%	voti	%	seggi
ROBERTO MARONI	<i>165.970</i>	<i>48,62</i>			
IL POPOLO DELLA LIBERTÀ			58.564	18,11	1
LEGA LOMBARDA LEGA NORD PADANIA			50.380	15,58	1
MARONI PRESIDENTE			38.555	11,92	1
FRATELLI D'ITALIA CENTRODESTRA NAZIONALE			7.529	2,33	1
PENSIONATI			2.457	0,76	
LISTA LAVORO E LIBERTÀ TREMONTI 3L			1.119	0,35	
ALLEANZA ECOLOGICA LOMBARDIA POPOLARE			437	0,14	
COALIZIONE			159.041	49,18	4
UMBERTO AMBROSOLI	<i>114.589</i>	<i>33,56</i>			
PARTITO DEMOCRATICO			75.257	23,27	1
PATTO CIVICO AMBROSOLI PRESIDENTE			17.008	5,26	
SINISTRA ECOLOGIA LIBERTÀ			3.794	1,17	
CENTRO POPOLARE LOMBARDO			3.517	1,09	
ETICO A SINISTRA			2.111	0,65	
ITALIA DEI VALORI			1.361	0,42	
PARTITO SOCIALISTA ITALIANO			2.376	0,73	
COALIZIONE			105.424	32,60	1
SILVANA CARCANO	<i>43.802</i>	<i>12,8303</i>			
MOVIMENTO 5 STELLE			43.213	13,36	
GABRIELE ALBERTINI	<i>13.183</i>	<i>3,86</i>			
LOMBARDIA CIVICA ALBERTINI PRESIDENTE			7.749	2,40	
UNIONE DI CENTRO			4.201	1,30	
COALIZIONE			11.950	3,70	
CARLO MARIA PINARDI	<i>3.852</i>	<i>1,13</i>			
FARE PER FERMARE IL DECLINO			3.735	1,16	
	<i>341.396</i>		323.363		5

consiglieri eletti:

Alessandro Fermi (PDL)

Luca Gaffuri (PD)

Dario Bianchi (LL-LN-P)

Maria Daniela Maroni (Maroni Presidente)

Francesco Dotti (Fratelli d'Italia CentroDestra Nazionale)

ELEZIONI REGIONALI DEL 24 E 25 FEBBRAIO 2013

PROVINCIA DI COMO

Preferenze individuali

	voti		voti
MOVIMENTO 5 STELLE		SINISTRA ECOLOGIA LIBERTÀ	
<i>Giovanna Serpico</i>	317	<i>Vittorio Bergna</i>	71
<i>Antonio Endrizzi</i>	125	<i>Ida Angela Sala</i>	170
<i>Patrizia Casagrande</i>	355	<i>Giovanni Colzani</i>	123
<i>Angelo Nicotra</i>	184	<i>Francesca Viganò</i>	122
		<i>Eugenio Guido Secchi</i>	63

	voti		voti
ETICO A SINISTRA		PARTITO DEMOCRATICO	
<i>Daniilo Lillia</i>	611	<i>Luca Gaffuri ELETTO</i>	6.341
<i>Lina Annoni</i>	148	<i>Savina Marelli</i>	3.017
<i>Fabrizio Baqqi</i>	64	<i>Mirko Baruffini</i>	1.425
<i>Fernanda Donghi</i>	25	<i>Rosangela Arrighi</i>	2.210
<i>Luca Frosini</i>	59	<i>Christian Di Fiore</i>	1.655

	voti		voti
PARTITO SOCIALISTA ITALIANO		ITALIA DEI VALORI	
<i>Salvatore Bruccoleri</i>	119	<i>Paolo Ceruti</i>	45
<i>Lara Conti</i>	57	<i>Donata Maria Tortolato</i>	22
<i>Claudio Guadagni</i>	149	<i>Roberto Macavero</i>	3
<i>Rossella Pera</i>	222	<i>Patrizia Virgone</i>	19
		<i>Santo Occhipinti</i>	9

	voti		voti
CENTRO POPOLARE LOMBARDO		PATTO CIVICO AMBROSOLI PRESIDENTE	
<i>Paolo Frigerio</i>	436	<i>Darko Pandakovic</i>	638
<i>Valentina Grohovaz</i>	185	<i>Laura Barresi</i>	294
<i>Marco Curtoni</i>	174	<i>Maurizio Mantero detto Moritz</i>	173
<i>Silvana Verga</i>	134	<i>Simonetta Sottocasa detta Simona Roveda</i>	191
<i>Matteo Mezzalana</i>	101	<i>Mauro Oricchio</i>	672

	voti		voti
PENSIONATI		MARONI PRESIDENTE	
<i>Dario Crocco</i>	9	<i>Maria Daniela Maroni ELETTA</i>	2.858
<i>Silvana Bracchetti</i>	3	<i>Alberto Conconi</i>	170
<i>Simone Adolfo Sofia</i>	12	<i>Maria Elisabetta Raggi</i>	277
<i>Rosa Reqa</i>	3	<i>Alfredo Caminiti</i>	138
<i>Nicola Frassino</i>	1	<i>Daniela Galli</i>	167

	voti		voti
ALLEANZA ECOLOGICA LOMBARDIA POPOLARE		FRATELLI D'ITALIA CENTRODESTRA NAZIONALE	
<i>Carlo Bassi</i>	5	<i>Andrea Bianchi</i>	329
<i>Gioconda Santaromita Villa</i>	2	<i>Isabella Stanca</i>	151
<i>Mauro Pallera</i>	2	<i>Francesco Dotti detto Franco ELETTO</i>	1.369
<i>Annalisa Bassi</i>	1	<i>Maria Giulia Manzeni</i>	679
<i>Domenico Carmine Tassone</i>	0	<i>Andrea Lapenna</i>	407

	voti		voti
LISTA LAVORO E LIBERTÀ TREMONTI 3 L		IL POPOLO DELLA LIBERTÀ	
<i>Edoardo Arrighi</i>	36	<i>Alessandro Fermi ELETTO</i>	6.242
<i>Silvana Pinerolo De Septis</i>	23	<i>Federica Bernardi</i>	1.030
<i>Maurizio Silvestro Andrea Soletta</i>	6	<i>Girolamo Simonetta</i>	58
<i>Claudia Innocenzi</i>	2	<i>Simona Saladini</i>	1.906
<i>Domenico Biancullu</i>	0	<i>Patrizio Tambini</i>	2.806

	voti		voti
LEGA LOMBARDA LEGA NORD PADANIA		UNIONE DI CENTRO	
<i>Dario Bianchi ELETTO</i>	3.663	<i>Fiorenzo Consonni</i>	119
<i>Erica Rivolta</i>	1.201	<i>Roberto Maria Cristiani</i>	32
<i>Mario Angelo Sala</i>	430	<i>Attilio Stellini</i>	45
<i>Evelina Arabella Grassi</i>	281	<i>Giovanna Beretta</i>	18
<i>Elio Rimoldi</i>	1.028	<i>Luciano Fustinoni</i>	0

	voti		voti
LOMBARDIA CIVICA ALBERTINI PRESIDENTE		FARE PER FERMARE IL DECLINO	
<i>Alessandro Colombo</i>	695	<i>Filippo Bernasconi</i>	140
<i>Maria Luisa Cribioli</i>	136	<i>Roberta Cantaluppi</i>	82
<i>Pierluigi Mascetti</i>	368	<i>Alessandro Leonardo Celuzza</i>	35
<i>Deborah Caramazza</i>	15	<i>Francesca Maria D'Asta</i>	42
<i>Francesco Gentile</i>	129	<i>Alberto Livraghi</i>	44

ELEZIONI REGIONALI DEL 24 E 25 FEBBRAIO 2013

PROVINCIA DI CREMONA

elettori 284.899
votanti 222.979 (pari al 78,26%)

schede bianche: 3.603 (1,61%) - schede nulle: 5.805 (2,60%)

CANDIDATO PRESIDENTE LISTE PROVINCIALI	voti	%	voti	%	seggi
ROBERTO MARONI	<i>92.414</i>	<i>43,28</i>			
IL POPOLO DELLA LIBERTÀ			39.304	19,27	1
LEGA LOMBARDA LEGA NORD PADANIA			24.625	12,07	1
MARONI PRESIDENTE			17.680	8,67	
FRATELLI D'ITALIA CENTRODESTRA NAZIONALE			2.256	1,11	
PENSIONATI			3.204	1,57	
LISTA LAVORO E LIBERTÀ TREMONTI 3L			842	0,41	
ALLEANZA ECOLOGICA LOMBARDIA POPOLARE			356	0,17	
COALIZIONE			88.267	43,28	2
UMBERTO AMBROSOLI	<i>79.896</i>	<i>37,41</i>			
PARTITO DEMOCRATICO			56.839	27,87	1
PATTO CIVICO AMBROSOLI PRESIDENTE			8.847	4,34	
SINISTRA ECOLOGIA LIBERTÀ			3.521	1,73	
CENTRO POPOLARE LOMBARDO			2.898	1,42	
ETICO A SINISTRA			1.750	0,86	
ITALIA DEI VALORI			1.068	0,52	
PARTITO SOCIALISTA ITALIANO			626	0,31	
COALIZIONE			75.549	37,04	1
SILVANA CARCANO	<i>30.861</i>	<i>14,45</i>			
MOVIMENTO 5 STELLE			30.451	14,93	
GABRIELE ALBERTINI	<i>8.079</i>	<i>3,78</i>			
LOMBARDIA CIVICA ALBERTINI PRESIDENTE			3.352	1,64	
UNIONE DI CENTRO			4.157	2,04	
COALIZIONE			7.509	3,68	
CARLO MARIA PINARDI	<i>2.299</i>	<i>1,08</i>			
FARE PER FERMARE IL DECLINO			2.189	1,07	
	<i>213.549</i>		203.965		3

consiglieri eletti:

Salvatore Carlo Malvezzi (PDL)
Federico Lena (LL-LN-P)

Agostino Alloni (PD)

ELEZIONI REGIONALI DEL 24 E 25 FEBBRAIO 2013

PROVINCIA DI CREMONA

Preferenze individuali

MOVIMENTO 5 STELLE	voti	PARTITO DEMOCRATICO	voti
<i>Matteo Della Noce</i>	201	<i>Maura Ruggeri</i>	2.734
<i>Anna Sari</i>	146	<i>Agostino Alloni ELETTO</i>	5.127
<i>Paride Crotti</i>	224	<i>Ivana Cavazzini</i>	2.228
SINISTRA ECOLOGIA LIBERTÀ	voti	ITALIA DEI VALORI	voti
<i>Giovanni Cuccia</i>	119	<i>Giancarlo Schifano</i>	154
<i>Eleonora Ferrari</i>	88	<i>Annalisa Prisco in Manfredonia</i>	7
<i>Attilio Galmozzi</i>	467	<i>Cesare Forte</i>	11
ETICO A SINISTRA	voti	PATTO CIVICO AMBROSOLI PRESIDENTE	voti
<i>Piergiuseppe Bettenzoli</i>	180	<i>Jean Claude Mugabo Uwihanganye</i>	45
<i>Francesca Berardi</i>	309	<i>Paola Bandini</i>	202
<i>Giampaolo Dusi</i>	161	<i>Michelangelo Gaggia</i>	133
CENTRO POPOLARE LOMBARDO	voti	PARTITO SOCIALISTA ITALIANO	voti
<i>Giuseppe Torchio</i>	943	<i>Clara Rossini</i>	38
<i>Clara Rita Milesi detta Clarita</i>	35	<i>Lorenzo Ravizza</i>	118
<i>Matteo Gramignoli</i>	656	<i>Tiziana Ida Sozzi</i>	24
MARONI PRESIDENTE	voti	LISTA LAVORO E LIBERTÀ TREMONTI 3 L	voti
<i>Giuseppina Mussetola</i>	68	<i>Giuseppe Fabemoli</i>	19
<i>Alberto Stasi</i>	246	<i>Edda Giovannetti</i>	5
<i>Sara Villa</i>	28	<i>Paolo Zilioli</i>	32
LEGA LOMBARDA LEGA NORD PADANIA	voti	IL POPOLO DELLE LIBERTÀ	voti
<i>Bernardetta Elisabetta Bossi</i>	277	<i>Giacomo Jotta</i>	2.393
<i>Federico Lena ELETTO</i>	800	<i>Silvana Lissandrello</i>	60
<i>Maria Antonella Simonetta</i>	183	<i>Salvatore Carlo Malvezzi ELETTO</i>	2.954
PENSIONATI	voti	FRATELLI D'ITALIA CENTRODESTRA NAZIONALE	voti
<i>Giacinto Boldrini</i>	80	<i>Stefano Foggetti</i>	127
<i>Donatella Cauzzi</i>	21	<i>Giuliana Botti</i>	41
<i>Giuseppe Bruno</i>	36	<i>Davide Foppa Vicenzini</i>	54
ALLEANZA ECOLOGICA LOMBARDIA POPOLARE	voti	UNIONE DI CENTRO	voti
<i>Carlotta Ferrari</i>	10	<i>Emilio Serventi</i>	83
<i>Rinaldo Bonfanti</i>	12	<i>Marta Fontanella</i>	136
<i>Lionella Leoni</i>	0	<i>Marco Mantovani</i>	36
LOMBARDIA CIVICA ALBERTINI PRESIDENTE	voti	FARE PER FERMARE IL DECLINO	voti
<i>Roberto Carlo Vitali</i>	58	<i>Simone Bini</i>	39
<i>Fausta Camilla Galli</i>	9	<i>Letizia Sommariva</i>	37
<i>Gianluca Pettinari</i>	4	<i>Alessandro Rossi</i>	70

ELEZIONI REGIONALI DEL 24 E 25 FEBBRAIO 2013

PROVINCIA DI LECCO

elettori 269.023
votanti 208.240 (pari al 77,40%)

schede bianche: 2.478 (1,18%) - schede nulle: 5.261 (2,52%)

CANDIDATO PRESIDENTE LISTE PROVINCIALI	voti	%	voti	%	seggi
ROBERTO MARONI	<i>86.647</i>	<i>43,25</i>			
IL POPOLO DELLA LIBERTÀ			29.407	15,55	1
LEGA LOMBARDA LEGA NORD PADANIA			25.804	13,64	1
MARONI PRESIDENTE			22.059	11,66	
FRATELLI D'ITALIA CENTRODESTRA NAZIONALE			1.557	0,82	
PENSIONATI			1.634	0,86	
LISTA LAVORO E LIBERTÀ TREMONTI 3L			1.256	0,66	
ALLEANZA ECOLOGICA LOMBARDIA POPOLARE			267	0,14	
COALIZIONE			81.984	43,34	2
UMBERTO AMBROSOLI	<i>77.255</i>	<i>38,56</i>			
PARTITO DEMOCRATICO			51.819	27,39	1
PATTO CIVICO AMBROSOLI PRESIDENTE			11.314	5,98	
SINISTRA ECOLOGIA LIBERTÀ			3.445	1,82	
CENTRO POPOLARE LOMBARDO			1.726	0,91	
ETICO A SINISTRA			1.423	0,75	
ITALIA DEI VALORI			1.064	0,56	
PARTITO SOCIALISTA ITALIANO			954	0,50	
COALIZIONE			71.745	37,93	1
SILVANA CARCANO	<i>25.226</i>	<i>12,59</i>			
MOVIMENTO 5 STELLE			24.894	13,16	
GABRIELE ALBERTINI	<i>8.465</i>	<i>4,23</i>			
LOMBARDIA CIVICA ALBERTINI PRESIDENTE			4.923	2,60	
UNIONE DI CENTRO			2.975	1,57	
COALIZIONE			7.898	4,18	
CARLO MARIA PINARDI	<i>2.754</i>	<i>1,37</i>			
FARE PER FERMARE IL DECLINO			2.642	1,40	
TOTALI	200.347		189.163		3

consiglieri eletti:

Mauro Piazza (PDL)
Antonello Formenti (LL-LN-P)

Raffaele Straniero (PD)

ELEZIONI REGIONALI DEL 24 E 25 FEBBRAIO 2013

PROVINCIA DI LECCO

Preferenze individuali

	voti		voti
MOVIMENTO 5 STELLE		PARTITO DEMOCRATICO	
<i>Francesco Orrù</i>	259	<i>Roberto Pietrobelli</i>	2.004
<i>Grazia Mennella</i>	262	<i>Raffaella Puricelli</i>	2.197
<i>Antonio Anzivino</i>	110	<i>Raffaele Straniero ELETTO</i>	3.309

	voti		voti
ITALIA DEI VALORI		CENTRO POPOLARE LOMBARDO	
<i>Maria Pia Ciappetta</i>	22	<i>Mauro Fumagalli</i>	71
<i>Carlo Mazzoleni</i>	105	<i>Rosanna Perego</i>	1
<i>Felicia Denisi</i>	35	<i>Ermanno Pirola</i>	7

	voti		voti
PARTITO SOCIALISTA ITALIANO		SINISTRA ECOLOGIA LIBERTÀ	
<i>Maurizio Sandro Corbetta</i>	130	<i>Marco Molgora</i>	790
<i>Roberta Brivio</i>	12	<i>Eleonora Rota</i>	178
		<i>Ercole Castelnovo</i>	106

	voti		voti
ETICO A SINISTRA		PATTO CIVICO AMBROSOLI PRESIDENTE	
<i>Alessandro Magni detto Sandro</i>	228	<i>Marco Deriu</i>	1.517
<i>Claudia Giuseppina Valsecchi</i>	208	<i>Laura Bianchi</i>	196
<i>Walter Quintini</i>	36	<i>Roberto Romagnano</i>	655

	voti		voti
LISTA LAVORO E LIBERTÀ TREMONTI 3 L		ALLEANZA ECOLOGICA LOMBARDIA POPOLARE	
<i>Alessandra Vittoria Selva</i>	489	<i>Paolo Sacchi</i>	16
<i>Luca Fadini</i>	1	<i>Annalisa Bassi</i>	1
<i>Daniela Pinna</i>	1	<i>Mirko Massimiliano Paglia</i>	23

	voti		voti
PENSIONATI		IL POPOLO DELLA LIBERTÀ	
<i>Afro Silvio Caleffi</i>	0	<i>Christian Egidio My</i>	55
<i>Concetta Monterisi</i>	0	<i>Virginia Tentori</i>	809
<i>Massimiliano Pontiroli</i>	0	<i>Mauro Piazza ELETTO</i>	3.430

	voti		voti
FRATELLI D'ITALIA CENTRODESTRA NAZIONALE		MARONI PRESIDENTE	
<i>Andrea Binda</i>	79	<i>Raffaella Gianola</i>	294
<i>Angelica Giannetta</i>	6	<i>Domenico Fumagalli</i>	44
<i>Vito Carlo Rella</i>	106	<i>Cristina Valsecchi</i>	216

	voti		voti
LEGA LOMBARDA LEGA NORD PADANIA		UNIONE DI CENTRO	
<i>Giulio De Capitani</i>	1.025	<i>Paolo Bettiga</i>	95
<i>Cinzia Bettega</i>	904	<i>Anna Paggi</i>	46
<i>Antonello Formenti ELETTO</i>	1.299	<i>Elio Bartesaghi</i>	105

	voti		voti
LOMBARDIA CIVICA ALBERTINI PRESIDENTE		FARE PER FERMARE IL DECLINO	
<i>Lorenzo Bodega</i>	396	<i>Francesca Fiori Galli</i>	69
<i>Flavia Maria Fiandaca</i>	44	<i>Carlo Piazza</i>	94
<i>Ernesto Sellitto</i>	163	<i>Ilaria Bottazzini</i>	37

ELEZIONI REGIONALI DEL 24 E 25 FEBBRAIO 2013

PROVINCIA DI LODI

elettori 173.275
votanti 137.218 (pari al 79,19%)

schede bianche: 1.865 (1,35%) - schede nulle: 4.158 (3,03%)

CANDIDATO PRESIDENTE LISTE PROVINCIALI	voti	%	voti	%	seggi
ROBERTO MARONI	<i>56.702</i>	<i>42,90</i>			
IL POPOLO DELLA LIBERTÀ			24.279	19,44	1
LEGA LOMBARDA LEGA NORD PADANIA			16.654	13,34	1
MARONI PRESIDENTE			8.129	6,51	
FRATELLI D'ITALIA CENTRODESTRA NAZIONALE			2.199	1,76	
PENSIONATI			1.560	1,25	
LISTA LAVORO E LIBERTÀ TREMONTI 3L			534	0,43	
ALLEANZA ECOLOGICA LOMBARDIA POPOLARE			240	0,19	
COALIZIONE			53.595	42,92	2
UMBERTO AMBROSOLI	<i>48.703</i>	<i>37,17</i>			
PARTITO DEMOCRATICO			35.398	28,34	
PATTO CIVICO AMBROSOLI PRESIDENTE			5.840	4,68	
SINISTRA ECOLOGIA LIBERTÀ			1.922	1,54	
CENTRO POPOLARE LOMBARDO			658	0,53	
ETICO A SINISTRA			975	0,78	
ITALIA DEI VALORI			636	0,51	
PARTITO SOCIALISTA ITALIANO			547	0,44	
COALIZIONE			45.976	36,81	
SILVANA CARCANO	<i>19.981</i>	<i>15,25</i>			
MOVIMENTO 5 STELLE			19.670	15,75	
GABRIELE ALBERTINI	<i>4.875</i>	<i>3,72</i>			
LOMBARDIA CIVICA ALBERTINI PRESIDENTE			2.485	1,99	
UNIONE DI CENTRO			1.969	1,58	
COALIZIONE			4.454	3,57	
CARLO MARIA PINARDI	<i>1.254</i>	<i>0,96</i>			
FARE PER FERMARE IL DECLINO			1.191	0,95	
TOTALI	<i>131.015</i>		124.886		2

consiglieri eletti:

Claudio Pedrazzini (PDL)
Pietro Foroni (LL-LN-P)

ELEZIONI REGIONALI DEL 24 E 25 FEBBRAIO 2013

PROVINCIA DI LODI

Preferenze individuali

	voti		voti
MOVIMENTO 5 STELLE		ETICO A SINISTRA	
<i>Giandiego Mariqo</i>	120	<i>Silvana Cesani</i>	263
<i>Antonietta Marisco</i>	71	<i>Enrico Bosani</i>	62
	voti		voti
PARTITO DEMOCRATICO		PATTO CIVICO AMBROSOLI PRESIDENTE	
<i>Fabrizio Santantonio</i>	4.407	<i>Gianluigi Scotti</i>	122
<i>Mariangela Raffaglio</i>	1.830	<i>Silvana Lanzi</i>	63
	voti		voti
PARTITO SOCIALISTA ITALIANO		ITALIA DEI VALORI	
<i>Emilia Pirola</i>	68	<i>Claudio Giovanni Ferrante</i>	40
<i>Giancarlo Volpari</i>	23	<i>Renata Valente in Frigo</i>	3
	voti		voti
SINISTRA ECOLOGIA LIBERTÀ		CENTRO POPOLARE LOMBARDO	
<i>Roberta Morosini</i>	189	<i>Daniele Passamonti</i>	25
<i>Danilo Mario Conti</i>	102	<i>Milena Bertani</i>	21
	voti		voti
FRATELLI D'ITALIA CENTRODESTRA NAZIONALE		LISTA LAVORO E LIBERTÀ TREMONTI 3 L	
<i>Giuseppe Carlin</i>	629	<i>Italo Pedrini</i>	91
<i>Elena Barboni in Baraldi</i>	65	<i>Giovanna Bianchi</i>	4
	voti		voti
LEGA LOMBARDA LEGA NORD PADANIA		ALLEANZA ECOLOGICA LOMBARDIA POPOLARE	
<i>Pietro Foroni ELETTO</i>	1.670	<i>Maria Rosario de Mastro</i>	4
<i>Barbara Negri</i>	68	<i>Giuseppe Castellano</i>	0
	voti		voti
IL POPOLO DELLA LIBERTÀ		PENSIONATI	
<i>Claudio Pedrazzini ELETTO</i>	2.491	<i>Ettore Bersani</i>	1
<i>Paola Pozzi</i>	736	<i>Renata Bocchi</i>	0
	voti		voti
MARONI PRESIDENTE		LOMBARDIA CIVICA ALBERTINI PRESIDENTE	
<i>Fulvia Celisa</i>	12	<i>Mario Luigi Vigo</i>	29
<i>Claudio Panciroli</i>	64	<i>Vera Lambri</i>	55
	voti		voti
UNIONE DI CENTRO		FARE PER FERMARE IL DECLINO	
<i>Pietro Segalini</i>	151	<i>Maurizio Lepore</i>	88
<i>Maria Angela Ascrizzi</i>	56	<i>Barbara Carla Tovagliaro</i>	6

ELEZIONI REGIONALI DEL 24 E 25 FEBBRAIO 2013

PROVINCIA DI MANTOVA

elettori 321.347
votanti 246.936 (pari al 76,84%)

schede bianche: 3.893 (1,57%) - schede nulle: 4.826 (1,95%)

CANDIDATO PRESIDENTE LISTE PROVINCIALI	voti	%	voti	%	seggi
ROBERTO MARONI	<i>88.960</i>	<i>37,38</i>			
IL POPOLO DELLA LIBERTÀ			32.689	14,26	1
LEGA LOMBARDA LEGA NORD PADANIA			26.920	11,74	
MARONI PRESIDENTE			15.559	6,79	
FRATELLI D'ITALIA CENTRODESTRA NAZIONALE			7.041	3,07	
PENSIONATI			2.179	0,95	
LISTA LAVORO E LIBERTÀ TREMONTI 3L			946	0,41	
ALLEANZA ECOLOGICA LOMBARDIA POPOLARE			326	0,14	
COALIZIONE			85.660	37,36	1
UMBERTO AMBROSOLI	<i>95.191</i>	<i>40,00</i>			
PARTITO DEMOCRATICO			71.802	31,31	1
PATTO CIVICO AMBROSOLI PRESIDENTE			10.548	4,60	
SINISTRA ECOLOGIA LIBERTÀ			3.650	1,59	
CENTRO POPOLARE LOMBARDO			1.390	0,61	
ETICO A SINISTRA			892	0,39	
ITALIA DEI VALORI			1.147	0,50	
PARTITO SOCIALISTA ITALIANO			1.141	0,50	
COALIZIONE			90.570	39,50	1
SILVANA CARCANO	<i>42.958</i>	<i>18,05</i>			
MOVIMENTO 5 STELLE			42.603	18,58	1
GABRIELE ALBERTINI	<i>8.159</i>	<i>3,43</i>			
LOMBARDIA CIVICA ALBERTINI PRESIDENTE			2.761	1,20	
UNIONE DI CENTRO			4.988	2,18	
COALIZIONE			7.749	3,38	
CARLO MARIA PINARDI	<i>2.726</i>	<i>1,15</i>			
FARE PER FERMARE IL DECLINO			2.720	1,19	
TOTALI	237.994		229.302		3

consiglieri eletti:

Anna Lisa Baroni (PDL)

Marco Carra (PD)

Andrea Fiasconaro (M5S)

ELEZIONI REGIONALI DEL 24 E 25 FEBBRAIO 2013

PROVINCIA DI MANTOVA

Preferenze individuali

MOVIMENTO 5 STELLE	voti	PARTITO DEMOCRATICO	voti
<i>Andrea Fiasconaro ELETTO</i>	500	<i>Sara Yahia detta Iaia</i>	3.104
<i>Carla Armellini</i>	304	<i>Marco Carra ELETTO</i>	3.229
<i>Stefano Capaldo</i>	243	<i>Antonella Forattini</i>	3.082
ETICO A SINISTRA	voti	CENTRO POPOLARE LOMBARDO	voti
<i>Elia Scanavini</i>	87	<i>Giuseppe Torchio</i>	143
<i>Marta Balasso</i>	73	<i>Rosanna Miele</i>	33
<i>Aldo Vincenzi</i>	160	<i>Daniele Mozzi</i>	142
PATTO CIVICO AMBROSOLI PRESIDENTE	voti	ITALIA DEI VALORI	voti
<i>Carlo Belfanti detto Marco</i>	234	<i>Paolo Refolo</i>	50
<i>Roberta Rasio</i>	163	<i>Maria Filomena Cipollone</i>	31
<i>Claudio Marchini</i>	180	<i>Alfonso Speringo</i>	26
SINISTRA ECOLOGIA LIBERTÀ	voti	PARTITO SOCIALISTA ITALIANO	voti
<i>Franceschino Tiana</i>	204	<i>Sergio Beschi</i>	131
<i>Veella Mondini</i>	57	<i>Barbara Raschi detta Ambra</i>	65
<i>Leonardo Rubicondo</i>	131	<i>Cristiano Torresani</i>	124
MARONI PRESIDENTE	voti	PENSIONATI	voti
<i>Massimiliano Gazzani</i>	604	<i>Ivana Gola detta Giulietta</i>	13
<i>Carla Salvadori</i>	380	<i>Afro Silvio Caleffi</i>	1
<i>Davide Cerasale</i>	182	<i>Egidia Baratta</i>	0
LISTA LAVORO E LIBERTÀ TREMONTI 3 L	voti	LEGA LOMBARDA LEGA NORD PADANIA	voti
<i>Giovanni Battista Mor</i>	47	<i>Irvano Loatelli</i>	881
<i>Carla Boni</i>	17	<i>Maria Berra</i>	258
<i>Giuseppe Satto</i>	47	<i>Andrea Dara</i>	2.196
IL POPOLO DELLA LIBERTÀ	voti	ALLEANZA ECOLOGICA LOMBARDIA POPOLARE	voti
<i>Lorenzo Rota</i>	290	<i>Carlotta Ferrari</i>	94
<i>Anna Lisa Baroni ELETTA</i>	1.770	<i>Rinaldo Bonfanti</i>	1
<i>Gilberto Sogliani</i>	736	<i>Lionella Leoni</i>	0
FRATELLI D'ITALIA CENTRODESTRA NAZIONALE	voti	UNIONE DI CENTRO	voti
<i>Carlo Maccari</i>	3.881	<i>Fabrizio Paganella</i>	223
<i>Raffaella Roncaia</i>	169	<i>Patrizia Bergomi</i>	106
<i>Emiliano Gobetti</i>	213	<i>Roberto Mambrini</i>	244
LOMBARDIA CIVICA ALBERTINI PRESIDENTE	voti	FARE PER FERMARE IL DECLINO	voti
<i>Arnaldo De Pietri</i>	105	<i>Giovanna Dall'Oglio</i>	68
<i>Cristina Bruno</i>	9	<i>Marco Malavasi</i>	129
<i>Davide Dorini</i>	69	<i>Arianna Visentini</i>	241

ELEZIONI REGIONALI DEL 24 E 25 FEBBRAIO 2013

PROVINCIA DI MILANO

elettori 2.417.714

votanti 1.849.113 (pari al 76,48%)

schede bianche: 14.844 (0,80%) - schede nulle: 33.800 (1,82%)

CANDIDATO PRESIDENTE LISTE PROVINCIALI	voti	%	voti	%	seggi
ROBERTO MARONI	<i>654.464</i>	<i>36,35</i>			
IL POPOLO DELLA LIBERTÀ			276.594	16,51	5
LEGA LOMBARDA LEGA NORD PADANIA			126.557	7,56	2
MARONI PRESIDENTE			161.442	9,64	5
FRATELLI D'ITALIA CENTRODESTRA NAZIONALE			27.490	1,64	1
PENSIONATI			12.850	0,77	1
LISTA LAVORO E LIBERTÀ TREMONTI 3L			6.517	0,39	
ALLEANZA ECOLOGICA LOMBARDIA POPOLARE			2.468	0,15	
COALIZIONE			613.918	36,65	14
UMBERTO AMBROSOLI	<i>794.902</i>	<i>44,15</i>			
PARTITO DEMOCRATICO			442.575	26,42	5
PATTO CIVICO AMBROSOLI PRESIDENTE			169.097	10,10	2
SINISTRA ECOLOGIA LIBERTÀ*			41.062	2,45	
CENTRO POPOLARE LOMBARDO			19.244	1,15	
ETICO A SINISTRA			26.334	1,57	
ITALIA DEI VALORI			12.982	0,78	
PARTITO SOCIALISTA ITALIANO			6.622	0,40	
COALIZIONE			717.916	42,86	7
SILVANA CARCANO	<i>246.214</i>	<i>13,68</i>			
MOVIMENTO 5 STELLE			245.295	14,64	3
GABRIELE ALBERTINI	<i>84.233</i>	<i>4,68</i>			
LOMBARDIA CIVICA ALBERTINI PRESIDENTE			56.852	3,39	
UNIONE DI CENTRO			19.923	1,19	
COALIZIONE			76.775	4,58	
CARLO MARIA PINARDI	<i>20.645</i>	<i>1,15</i>			
FARE PER FERMARE IL DECLINO			21.065	1,26	
TOTALI	<i>1.800.458</i>		1.674.969		24

* Lista provinciale alla quale è stato sottratto il seggio a favore del candidato Presidente collegato (articolo 1, comma 32, lettera c) della legge regionale 31 ottobre 2012, n. 17).

consiglieri eletti:

Mario Mantovani (PDL)	Fabio Pizzul (PD)
Luca Del Gobbo (PDL)	Rocco Massimo D'Avolio (PD)
Alessandro Colucci (PDL)	Onorio Rosati (PD)
Giulio Gallera (PDL)	Carlo Borghetti (PD)
Fabio Altitonante (PDL)	Sara Valmaggi (PD)
Marco Tizzoni (Maroni Presidente)	Lucia Castellani (Patto Civico Ambrosoli Presidente)
Stefano Bruno Galli (Maroni Presidente)	Paolo Giovanni Micheli (Patto Civico Ambrosoli Presidente)
Maria Teresa Baldini (Maroni Presidente)	Silvana Carcano (M5S)
Carolina Toia (Maroni Presidente)	Eugenio Casalino (M5S)
Antonio Saggese (Maroni Presidente)	Stefano Buffagni (M5S)
Fabrizio Cecchetti (LL-LN-P)	
Jari Colla (LL-LN-P)	
Riccardo De Corato (Fratelli d'Italia CentroDestra Nazionale)	
Elisabetta Fatuzzo (Partito Pensionati)	

ELEZIONI REGIONALI DEL 24 E 25 FEBBRAIO 2013

PROVINCIA DI MILANO

Preferenze individuali

	voti		voti
MOVIMENTO 5 STELLE		PATTO CIVICO AMBROSOLI PRESIDENTE	
<i>Eugenio Casalino ELETTO</i>	548	<i>Lucia Castellano ELETTA</i>	5.950
<i>Laura Antimiani</i>	305	<i>Otto Bit Joka detto Otto</i>	558
<i>Pasquale Claudio Morgigno</i>	217	<i>Paola Nella Rita Colombini</i>	109
<i>Silvana Carcano ELETTA</i>	7.807	<i>Andera Boitani</i>	545
<i>Renato Maria Plati</i>	137	<i>Cinzia Corti</i>	365
<i>Cinzia Massafra</i>	173	<i>Giancarlo Cattaneo</i>	967
<i>Denis Ferro</i>	86	<i>Silvia Elena Rosa Maria Fossati</i>	1.059
<i>Ileana Bego</i>	118	<i>Giovanni Dotti detto Johnny</i>	743
<i>Livio Lo Verso</i>	242	<i>Cinzia Imazio</i>	239
<i>Rosaria Belluta</i>	56	<i>Carmelo Salvatore Ferraro</i>	634
<i>Ettore Soffientini</i>	84	<i>Daniela Mainini</i>	1.049
<i>Laura Cenerini Farinella</i>	184	<i>Marco Carlo Fumagalli</i>	786
<i>Stefano Buffagni ELETTO</i>	421	<i>Eleonora Montani</i>	863
<i>Eleonora Evi</i>	331	<i>Calogero Garlisi detto Lillo</i>	666
<i>Lucio Domenico Barbiera</i>	54	<i>Licia Negri</i>	340
<i>Anna Maria Carta</i>	152	<i>Paolo Giovanni Micheli ELETTO</i>	1.448
<i>Marco Valli</i>	196	<i>Francesca Panzarin</i>	304
<i>Marinella Saitta</i>	285	<i>Daniele Nahum detto Naum</i>	884
<i>Marco Zanzottera</i>	334	<i>Luisa Rizzitelli</i>	85
<i>Alice Tranchellini</i>	61	<i>Beniamino Andrea Piccone</i>	506
<i>Andrea Galluzzi</i>	59	<i>Rosanna Giuseppina Santonocito detta Ros</i>	196
<i>Amanda Pacher</i>	118	<i>Claudio Pirola</i>	494
<i>Gaetano Marcello Incarbone</i>	231	<i>Maria Francesca Silva</i>	186
<i>Valentina Centonze</i>	112	<i>Alfredo Zini</i>	365
<i>Maurizio Borghi</i>	120	<i>Alessandra Tedeschi Toschi</i>	228

	voti		voti
SINISTRA ECOLOGIA LIBERTÀ		CENTRO POPOLARE LOMBARDO	
<i>Chiara Cremonesi</i>	2.889	<i>Enrico Marcora</i>	1.605
<i>Giulio Cavalli</i>	1.874	<i>Milena Bertani</i>	298
<i>Matilde Accurso Liotta</i>	74	<i>Giorgio Lambertenghi Delilliers</i>	235
<i>Bernardo Cosimo Damiano Barra detto Dinc</i>	857	<i>Libera Maria Iudice in Cassetta</i>	93
<i>Rita Barbieri</i>	215	<i>Alberto Fossati</i>	521
<i>Alessandro Giuseppe Brambilla Pisoni detto Ale</i>	236	<i>Deborah Setola</i>	187
<i>Stefania Marisa Susanna Casini</i>	59	<i>Andrea Cali</i>	260
<i>Pasquale Brunacci</i>	336	<i>Anna Maria Mangiarotti</i>	12
<i>Anna Raffaella Ciccarese</i>	201	<i>Alessandro Del Corno</i>	1.017
<i>Abdoulaye Khouma detto Pap</i>	497	<i>Mariangela Basile</i>	144
<i>Sara Dawson</i>	47	<i>Giovanni Antonio Muttillio</i>	356
<i>Simone Meazza</i>	267	<i>Claudia Lesmo in Monti</i>	224
<i>Giovanna Fantini</i>	322	<i>Alessandro Spano</i>	407
<i>Pietro Mezzi</i>	594	<i>Monica Marisa Vavassori in Vigo</i>	79
<i>Marzia Frateschi</i>	117	<i>Angelo Maurizio Borella</i>	20
<i>Massimo Molteni</i>	417	<i>Paola Malgarini</i>	9
<i>Silvana Galassi</i>	78	<i>Roberto Carlo Davide Pisoni</i>	195
<i>Marco Picello</i>	79	<i>Debora Massarenti</i>	32
<i>Antonella Maria Teresa Meiani</i>	612	<i>Giuseppe Seggio</i>	335
<i>Antonio Pinna</i>	191	<i>Daniela Figini in Scatton</i>	29
<i>Silvana Antonietta Niutta</i>	127	<i>Fiorentino Braga</i>	119
<i>Giovannangelo Salvemini detto Vanni</i>	61	<i>Rita Minuttillo</i>	22
<i>Michela Rea</i>	55	<i>Giuseppe Sofo</i>	277
<i>Marco Tatò</i>	329	<i>Laura Maria Olga Rolla in Santucci</i>	61
<i>Chiara Ubezio</i>	78	<i>Francesco Patitucci detto Pati</i>	196

	voti		voti
ITALIA DEI VALORI		PARTITO SOCIALISTA ITALIANO	
<i>Stefano Zamponi</i>	666	<i>Mario Riccio</i>	93
<i>Manuela Barbieri</i>	26	<i>Stefania Aleri</i>	119
<i>Angelo Colombo detto Angelino</i>	169	<i>Roberto Giuseppe Maria Vertemati</i>	446
<i>Eleonora Maria Paola D'Onofrio</i>	44	<i>Manuela Barbarossa</i>	253
<i>Mauro Corali</i>	27	<i>Giorgio Bolognesi</i>	104
<i>Deborah Fiona Duncan</i>	43	<i>Ivana Broi</i>	150
<i>Luca Paolo Corbellari</i>	36	<i>Michele Carulli</i>	95
<i>Maria Domenica Luzzu</i>	6	<i>Loredana Ciraulo</i>	2
<i>Corrado Giovanni Farina</i>	7	<i>Paolo D'Agostino</i>	72
<i>Daniela Menconi</i>	10	<i>Angelica Majorino</i>	41
<i>Pietro Antonio Fresi</i>	71	<i>Enrico Maria De Salvatore</i>	22
<i>Paola Nicola</i>	62	<i>Teresa Montagna</i>	86
<i>Luca Gandolffi</i>	100	<i>Massimo Lo Giacco</i>	151
<i>Josepha Nnyonzima in Sesto</i>	11	<i>Anna Maria Passamonti detta Annou</i>	49
<i>Raffaele Grassi</i>	935	<i>Luigi Fusto</i>	103
<i>Pasqua Pantaleo</i>	5	<i>Rita Rigitano</i>	46
<i>Marco Ugo Longo</i>	14	<i>Mirko Giordanelli</i>	198
<i>Sara Letizia Paolini</i>	35	<i>Simona Russo</i>	16
<i>Michele Monaco</i>	34	<i>Leonardo Monopoli</i>	105
<i>Maddalena Pezzotti</i>	19	<i>Albina Senna</i>	14
<i>Salvatore Lorenzo Procopio</i>	425	<i>Francesco Vincenzo Ranieri detto Enzo</i>	216
<i>Teresa Antonietta Scroccarello</i>	21	<i>Maria Grazia Vinciguerra</i>	22
<i>Girolamo Stracuzzi</i>	79	<i>Davide Valia</i>	517
<i>Emanuela Tinazzi</i>	2	<i>Gianna Felicita Zeini</i>	49
<i>Andrea Marco Sergio Valentino</i>	90	<i>Raffaele Antonio Vilonna</i>	78

	voti		voti
PARTITO DEMOCRATICO		ETICO A SINISTRA	
<i>Fabio Pizzul ELETTO</i>	8.335	<i>Andrea Giovanni Distefano</i>	9.055
<i>Sara Valmaggi ELETTA</i>	4.555	<i>Mariacarla Baroni</i>	40
<i>Franco Bompreszi</i>	1.231	<i>Igor Bonazzoli detto Igor</i>	537
<i>Marta Battioni</i>	2.634	<i>Elena Betta</i>	48
<i>Carlo Borghetti ELETTO</i>	4.987	<i>Marco Sereno Dal Toso</i>	446
<i>Arianna Cavicchioli</i>	4.036	<i>Nicoletta Bigatti</i>	57
<i>Pietro Bussolati</i>	4.106	<i>Enrico De Alessandri</i>	102
<i>Arianna Maria Censi</i>	3.710	<i>Serena Cernecca</i>	61
<i>Tommaso Ciro Camerota</i>	460	<i>Giuseppe Lo Presti</i>	257
<i>Diana Alessandra De Marchi</i>	3.633	<i>Manuela Patrizia Dal Palù</i>	17
<i>Ferruccio Capelli</i>	1.476	<i>Domenico Maggio</i>	242
<i>Alessandra Gatti</i>	969	<i>Sonia Santina Erli</i>	29
<i>Rocco Massimo D'Avolio ELETTO</i>	6.849	<i>Luciano Muhlbauer</i>	2.703
<i>Giovanna Giampà</i>	483	<i>Fabrizia Ferrari</i>	187
<i>Marco Mori</i>	571	<i>Tommaso Ferdinando Nogara Notarianni detto Maso</i>	779
<i>Luciana Giruzzi</i>	240	<i>Nadia Garbellini</i>	37
<i>Gianfilippo Pedote</i>	530	<i>Antonello Patta detto Nello</i>	1.058
<i>Silvana Menapace</i>	222	<i>Patrizia Granchelli</i>	207
<i>Marco Re</i>	3.938	<i>Mario Antonio Re Fraschini</i>	27
<i>Valentina Platania</i>	356	<i>Rita Parozzi</i>	93
<i>Onorio Rosati ELETTO</i>	6.699	<i>Giorgio Riolo</i>	777
<i>Valeria Rosignoli</i>	412	<i>Maria Piccirillo</i>	9
<i>Ghayas Tanwir Syed detto Reas</i>	1.327	<i>Francesco Rizzati</i>	204
<i>Beatrice Luigia Elena Uguccione</i>	1.853	<i>Chiara Luisa Pirovano</i>	234
<i>Fabrizio Vangelista detto Bicio</i>	2.515	<i>Marco Taminelli</i>	11

	voti		voti
PENSIONATI		ALLEANZA ECOLOGICA LOMBARDIA POPOLARE	
<i>Elisabetta Fatuzzo ELETTA</i>	119	<i>Carlo Bassi</i>	76
<i>Lino Miserotti</i>	34	<i>Maria Rosario De Mastro</i>	266
<i>Ivana Giulietta Gola</i>	6	<i>Mauro Pallera</i>	15
<i>Giacinto Boldrini</i>	17	<i>Annalisa Albrici</i>	0
<i>Angela Schinco</i>	16	<i>Mario Bosio</i>	3
<i>Tiziano Casarini</i>	0	<i>Patrizia Cardani</i>	1
<i>Elena Zamboni</i>	0	<i>Marco Giuseppe Barcella</i>	0
<i>Pietro Marangoni</i>	33	<i>Lionella Leoni</i>	0
<i>Renata Bocchi</i>	4	<i>Rinaldo Bonfanti</i>	0
<i>Orazio Sofia</i>	10	<i>Susanna Dalla Pozza</i>	1
<i>Concetta Monterisi</i>	1	<i>Giuseppe Castellano</i>	1
<i>Mario Barco</i>	2	<i>Argia Del Fiacco</i>	0
<i>Sandra Grassi</i>	5	<i>Antonino Rizzotti</i>	0
<i>Giovanni Siotto</i>	11	<i>Latifa Jeridi</i>	6
<i>Graziella Pestoni</i>	1	<i>Luigi Dalla Pozza</i>	2
<i>Rosario Portolesi</i>	41	<i>Stefania Malgioglio</i>	0
<i>Anna Lico</i>	0	<i>Pierluigi Fantoni</i>	0
<i>Massimiliano Pontiroli</i>	2	<i>Marcella Marchi</i>	1
<i>Elisa Sarragiotto</i>	1	<i>Paolo Sacchi</i>	16
<i>Osvaldo Zampieri</i>	0	<i>Silvana Fabiana Stefania Memè</i>	0
<i>Giancarla Vicentini</i>	1	<i>Domenico Carmine Tassone</i>	14
<i>Giuseppe Rosmino</i>	2	<i>Gioconda Santaromita Villa</i>	1
<i>Salvatora Maria Lo Re</i>	0	<i>Francesco Germanà</i>	0
<i>Masismo Gorla</i>	12	<i>Sonia Vigo</i>	15
<i>Zdenka Kirin</i>	0	<i>Mirko Massimiliano Paglia</i>	8

	voti		voti
MARONI PRESIDENTE		FRATELLI D'ITALIA CENTRODESTRA NAZIONALE	
<i>Stefano Bruno Galli ELETTO</i>	306	<i>Romano Maria La Russa</i>	1.751
<i>Maria Teresa Baldini ELETTA</i>	269	<i>Roberta Capotosti</i>	767
<i>Claudio Bertani</i>	89	<i>Riccardo De Corato ELETTO</i>	2.170
<i>Monica Maria Barzaghi</i>	103	<i>Maira Cacucci detta Maira</i>	350
<i>Flavio Bertoglio</i>	5	<i>Nicolò Mardegan</i>	1.842
<i>Anna Lucia Carbognin</i>	41	<i>Serena Cortinovi</i>	154
<i>Sergio Finazzi</i>	58	<i>Franco Lucente</i>	1.173
<i>Olivia Carone</i>	6	<i>Francesca Selvaggia Damioli</i>	95
<i>Sergio Donato Natalino Leali</i>	100	<i>Carmine Fabio Raimondo detto Raimondi</i>	752
<i>Maddalena Colombo</i>	161	<i>Monica Manuela Gobbato</i>	22
<i>Roberto Libretti</i>	23	<i>Angelo Salgaro</i>	82
<i>Tiziana Faoro</i>	12	<i>Caterina Silvia Fiore</i>	9
<i>Maximilian Mairov</i>	137	<i>Massimo Parise detto Parisi</i>	181
<i>Erika Ferri</i>	40	<i>Elisa Neri</i>	38
<i>Massimo Parisi detto Max</i>	22	<i>Riccardo Truppo</i>	436
<i>Alice Mandelli</i>	96	<i>Angela Geraci</i>	13
<i>Saverio Quadrio Curzio</i>	28	<i>Paolo Bobbiese</i>	89
<i>Matelda Mazzocca</i>	89	<i>Claudia Ciotti</i>	71
<i>Antonio Saggese ELETTO</i>	189	<i>Cesare Sala</i>	282
<i>Stefania Angela Maria Nava</i>	87	<i>Alessia Allieri</i>	8
<i>Marco Tizzoni ELETTO</i>	1.015	<i>Mohamed Osman</i>	2
<i>Paola Maria Persico</i>	36	<i>Matilde Daverio</i>	2
<i>Piergiorgio Trapani</i>	41	<i>Oscar Strano</i>	111
<i>Carolina Toia ELETTA</i>	266	<i>Angela Rella</i>	6
<i>Umberto Vaghi</i>	61	<i>Gianlorenzo Sebastian Maria Colombo</i>	61

	voti		voti
LISTA LAVORO E LIBERTÀ TREMONTI 3 L		IL POPOLO DELLA LIBERTÀ	
Alessandro Prisco	165	Mario Mantovani ELETTO	12.957
Antonietta Bretti	3	Valentina Aprea	1.727
Virginio Battanta	367	Giulio Gallera ELETTO	5.627
Teresa Caruso	5	Rosalia Liliana Abate	60
Alexander David Giulio Boettcher	11	Bruno Giorgio Dapei	1.019
Luciana De Lauretis	43	Giuliana Bertone	123
Ciro De Vincenzo	88	Alessandro Colucci detto Ale ELETTO	7.035
Paola Franchi	9	Ottavia Biase	146
Alfredo Di Lisa	21	Mario Giovanni Melazzini detto Mela	742
Claudia Innocenzi	0	Marie Noelle Calderone detta Calderone	236
Giuseppe Fabemoli	2	Luca Del Gobbo ELETTO	9.077
Tatiana Lorenzini	3	Eliana Antonella Capizzi	325
Gregorio Grasso detto Giorgio	334	Fabio Altitonante detto Alti detto Altisonante ELETTO	5.705
Claudia Motta	10	Alessandra Dagrada	303
Mirko Leo	58	Luigi Pagliuca detto Gianluca	2.739
Luisa Carla Carmen Pandolfi	35	Tiziana Figini	29
Michele Marzulli	32	Mariano Cantale	569
Daniela Pinna	0	Francesca Musuraca	149
Giovanni Battista Mor	0	Roberto Di Stefano detto De Stefano detto Stefanc	1.323
Roberta Pinna	0	Eleonora Jolonda Negruzzi	248
Giovanni Amborgio Ravasio	25	Domenico Iannone	171
Silvia Vailati	26	Fernanda Pierini	10
Delio Todeschini	13	Silvano Martinotti	136
Luisa Villa	11	Rita Saredi	135
Paradiso Tranquillo	185	Paolo Zerbino	68

	voti		voti
LEGA LOMBARDA LEGA NORD PADANIA		LOMBARDIA CIVICA ALBERTINI PRESIDENTE	
Fabrizio Cecchetti ELETTO	4.502	Stefano Zecchi	210
Laura Molteni	1.106	Daria Angela Pesce	303
Jari Colla ELETTO	1.800	Gianluca Giorgetti detti Giorgietti	224
Simona Annamaria Norreri	261	Silvia Brambilla	118
Luca Agnelli	734	Maurizio Sala	344
Alba Maria Airaghi	90	Clementina Colombo detta Tina	198
Stefano Bolognini	1.240	Gianfranco Librandi	376
Emanuela Minorini	17	Anna Maria Luisa Grossi	111
Simone Gelli	1.365	Edoardo Croci	649
Nella Maria Corrado	29	Fiammetta Maria Chiara Coggi	237
Lorenzo Gabetta	268	Costante Dario Persiani	90
Roberta Ronchi	149	Simona Amore	133
Fernando Uggeri detto Nando	65	Manuel Axel Paolo Sarno	175
Maria Angela Norma Bellini	146	Matilde Leonardi	162
Ambrogio Casati	108	Benjamin Khafi detto Cafì detto Ben	643
Antonella Bubola	43	Eva Gellmann	133
Davide Enrico Amadeo	156	Fausto Montrone	669
Argia Giuseppina Colomba	13	Anna Maria Franca Magro	88
Riccardo Giuliano Attilio Gallina	340	Marco Di Vittorio	336
Sabrina Lunardi	216	Laura Morlotti	64
Aldo Lettieri	39	Luca De Simoni	870
Anna Maria Marazzi	65	Isabella Liliana Alloisio	110
Marco Pisoni	226	Alberto Eraldo Martoglio	108
Laura Tresoldi	24	Elena Fontanella	81
Costanzo Franco Rubino	40	Tito Marco Renato Giuseppe Zanfauna	9

	voti		voti
UNIONE DI CENTRO		FARE PER FERMARE IL DECLINO	
<i>Pasquale Salvatore detto Pasquale</i>	826	<i>Carlo Maria Achille Pinardi</i>	669
<i>Daniela Papa</i>	438	<i>Maria Elena Olante</i>	69
<i>Evaristo Beccalossi detto Becca</i>	102	<i>Gianbattista Rosa</i>	414
<i>Carla Andena</i>	62	<i>Claudia Arena</i>	38
<i>Emidio Remigi detto Memo</i>	47	<i>Marco Pinetti</i>	201
<i>Luana Barbieri</i>	78	<i>Emanuela Paola Banfi</i>	99
<i>Angelo Florio</i>	44	<i>Luigi Marco Bassani</i>	156
<i>Giovanna Beretta</i>	52	<i>Micaela Cristina Capelli</i>	162
<i>Stefano Totaro</i>	58	<i>Emanuele Degradi</i>	95
<i>Giorgia Mancuso</i>	51	<i>Cristina Maria Giraudo</i>	84
<i>Andrea Egidio Galimberti</i>	727	<i>Frederic Gebhard</i>	79
<i>Monica Garavaglia</i>	22	<i>Giuseppina Congiu</i>	31
<i>Dario Pirovano</i>	106	<i>Daniele Federico Monarca</i>	102
<i>Elisabetta Pinna</i>	30	<i>Giada Giardiello</i>	27
<i>Augustin Mujyarugamba detto Augustin</i>	40	<i>Francesco Pelizzari</i>	40
<i>Patrizia Ottino</i>	9	<i>Nicoletta Elena Marangoni</i>	56
<i>Pierachille Dolfini</i>	70	<i>Paolo Salvaderi</i>	250
<i>Rosalba Fragapane</i>	5	<i>Laura Costato</i>	15
<i>Antonello Bratti</i>	29	<i>Andrea Sassi</i>	120
<i>Flavia Campagna</i>	517	<i>Raffaella Alessandra Rospetti</i>	71
<i>Luigi Galano</i>	59	<i>Paolo Rossi</i>	87
<i>Patrizia Ianna</i>	27	<i>Chiara Scortegagna</i>	10
<i>Piero Pirovano</i>	44	<i>Raffaele Domenico Russo</i>	37
<i>Annamaria Cotroneo</i>	5	<i>Silvia Maltoni</i>	92
<i>Bruno Gerli</i>	41	<i>Luigi Marco Libroia</i>	148

ELEZIONI REGIONALI DEL 24 E 25 FEBBRAIO 2013

PROVINCIA DI MONZA E BRIANZA

elettori 669.609
votanti 528.683 (pari al 78,95%)

schede bianche: 4.906 (0,92%) - schede nulle: 10.823 (2,04%)

CANDIDATO PRESIDENTE LISTE PROVINCIALI	voti	%	voti	%	seggi
ROBERTO MARONI	<i>215.812</i>	<i>42,15</i>			
IL POPOLO DELLA LIBERTÀ			87.009	17,98	2
LEGA LOMBARDA LEGA NORD PADANIA			56.081	11,59	1
MARONI PRESIDENTE			48.915	10,11	1
FRATELLI D'ITALIA CENTRODESTRA NAZIONALE			7.151	1,48	
PENSIONATI			3.763	0,78	
LISTA LAVORO E LIBERTÀ TREMONTI 3L			1.609	0,33	
ALLEANZA ECOLOGICA LOMBARDIA POPOLARE			670	0,14	
COALIZIONE			205.198	42,40	4
UMBERTO AMBROSOLI	<i>192.741</i>	<i>37,64</i>			
PARTITO DEMOCRATICO			125.054	25,84	2
PATTO CIVICO AMBROSOLI PRESIDENTE			29.595	6,11	
SINISTRA ECOLOGIA LIBERTÀ			7.964	1,65	
CENTRO POPOLARE LOMBARDO			7.746	1,60	
ETICO A SINISTRA			3.224	0,67	
ITALIA DEI VALORI			2.923	0,60	
PARTITO SOCIALISTA ITALIANO			1.354	0,28	
COALIZIONE			177.860	36,75	2
SILVANA CARCANO	<i>76.186</i>	<i>14,88</i>			
MOVIMENTO 5 STELLE			75.363	15,57	1
GABRIELE ALBERTINI	<i>20.766</i>	<i>4,06</i>			
LOMBARDIA CIVICA ALBERTINI PRESIDENTE			11.477	2,37	
UNIONE DI CENTRO			7.547	1,56	
COALIZIONE			19.024	3,93	
CARLO MARIA PINARDI	<i>6.561</i>	<i>1,28</i>			
FARE PER FERMARE IL DECLINO			6.548	1,35	
TOTALI	<i>512.066</i>		483.993		7

consiglieri eletti:

Fabrizio Sala (PDL)
Stefano Carugo (PDL)
Massimiliano Romeo (LL-LN-P)
Lino Fossati (Maroni Presidente)

Enrico Brambilla (PD)
Laura Marta Barzaghi (PD)
Gianmarco Corbetta (M5S)

ELEZIONI REGIONALI DEL 24 E 25 FEBBRAIO 2013

PROVINCIA DI MONZA E BRIANZA

Preferenze individuali

	voti		voti
MOVIMENTO 5 STELLE		PARTITO SOCIALISTA ITALIANO	
<i>Gianmarco Corbetta ELETTO</i>	594	<i>Cesarina Del Pero</i>	200
<i>Michela Scoqnamiglio</i>	154	<i>Gianpaolo Sironi</i>	64
<i>Maurizio Romanò</i>	115	<i>Maria Rosa Marta</i>	42
<i>Elisabetta Bardone</i>	117	<i>Carlo De Flaviis</i>	12
<i>Massimo Luigi Pezzini</i>	104	<i>Silvia Finiguerra</i>	31
<i>Valentina Billi</i>	191		
<i>Luca Pietro Giolitto</i>	162		

	voti		voti
PATTO CIVICO AMBROSOLI PRESIDENTE		PARTITO DEMOCRATICO	
<i>Valentina Morelli</i>	438	<i>Enrico Brambilla ELETTO</i>	4.411
<i>Roberto Beretta</i>	472	<i>Laura Marta Barzaghi detta Laura ELETTA</i>	4.406
<i>Gabriella Rossi</i>	180	<i>Alessandro Siro Campi</i>	1.775
<i>Raffaele Andrea Mantegazza</i>	292	<i>Monica Borgonovo</i>	801
<i>Cristina Sello</i>	174	<i>Paolo Pilotto</i>	3.149
<i>Paolo Smorta</i>	388	<i>Maria Arcangela Fiorito</i>	1.383
		<i>Vittorio Pozzati</i>	1.551

	voti		voti
CENTRO POPOLARE LOMBARDO		ETICO A SINISTRA	
<i>Alfonso Villa</i>	260	<i>Stefano Forleo</i>	360
<i>Anna Maria Martinetti</i>	160	<i>Lucia Artino Zappulla</i>	79
<i>Paolo Vaghi</i>	638	<i>Marcello Silva</i>	92
<i>Enrica Porta</i>	79	<i>Lorenza Caroli</i>	25
<i>Francesco Sicurello</i>	159	<i>Marco Fraceti</i>	202
<i>Milena Bertani</i>	61	<i>Anna Migliaccio</i>	38
<i>Renato Greca</i>	62	<i>Luciano Grimaldi</i>	75

	voti		voti
ITALIA DEI VALORI		SINISTRA ECOLOGIA LIBERTÀ	
<i>Giovanni Pascariello</i>	66	<i>Pierangelo Guagnetti detto Pier</i>	516
<i>Veronica Brughera</i>	4	<i>Carla Giuzzi</i>	163
<i>Vincenzo Di Rienzo</i>	47	<i>Ruggero Michele Beretta</i>	136
<i>Franca Corazza</i>	32	<i>Paola Angela Pozzoli</i>	237
<i>Sebastiano La Verde</i>	79	<i>Roberto Citterio</i>	105
<i>Beatrice Sala</i>	148	<i>Vera Tisot</i>	176
<i>Vincenzo Traina</i>	277	<i>Luca De Vincentis</i>	287

	voti		voti
PENSIONATI		ALLEANZA ECOLOGICA LOMBARDIA POPOLARE	
<i>Mario Leone</i>	1	<i>Filippo Dino Francesco Bosio</i>	2
<i>Renata Bocchi</i>	0	<i>Maria Rosario de Mastro</i>	42
<i>Alfredo Viscomi</i>	0	<i>Luigi Dalla Pozza</i>	8
<i>Angela Schinco</i>	1	<i>Caterina Ingoglia</i>	0
<i>Michele Massimo Cremona</i>	0	<i>Marco Giuseppe Barcella</i>	6
<i>Concetta Preziosi</i>	1	<i>Marcella Marchi</i>	0
<i>Michele Fratellanza</i>	0	<i>Giuseppe Castellano</i>	0

	voti		voti
MARONI PRESIDENTE		IL POPOLO DELLA LIBERTÀ	
<i>Massimo Castoldi</i>	263	<i>Luigi Maurizio Benedetti</i>	38
<i>Marina Giezzi</i>	14	<i>Valeria Cassanmagnago</i>	94
<i>Lino Fossati ELETTO</i>	267	<i>Stefano Carugo ELETTO</i>	4.253
<i>Daniela Mattarel</i>	197	<i>Sabrina Mosca</i>	111
<i>Enrico Arturo Galli</i>	85	<i>Antonio Domenico Romeo</i>	3.670
<i>Maria Graziana Migliozi</i>	26	<i>Concetta Restifo detta Beba</i>	18
<i>Guido Orfanotti</i>	264	<i>Fabrizio Sala ELETTO</i>	5.047

	voti		voti
LEGA LOMBARDA LEGA NORD PADANIA		FRATELLI D'ITALIA CENTRODESTRA NAZIONALE	
<i>Massimiliano Romeo ELETTO</i>	2.426	<i>Robeto Alboni</i>	903
<i>Floriana Attilia Belotti</i>	279	<i>Lucia Arizzi</i>	300
<i>Gabriele Lanzani</i>	329	<i>Marco Meloro</i>	455
<i>Patrizia Del Pero</i>	138	<i>Paola Bencini</i>	438
<i>Luca Santambrogio</i>	899	<i>Marco Pipino</i>	647
<i>Marika Rampa</i>	107	<i>Emanuela Capelli</i>	97
<i>Carlo Zanin</i>	322	<i>Daniele Ricci</i>	44

	voti		voti
LISTA LAVORO E LIBERTÀ TREMONTI 3 L		UNIONE DI CENTRO	
<i>Giovanni Ambrogio Ravasio</i>	82	<i>Antonio Nava</i>	133
<i>Maria Mazza</i>	20	<i>Francesca La Spada</i>	47
<i>Domenico Peluchetti</i>	0	<i>Luigi Maria Manzoni</i>	475
<i>Luisa Rita Maria Tornaghi</i>	12	<i>Giuseppina Esposito</i>	26
<i>Antonio Boi</i>	12	<i>Cesare Comasini</i>	49
<i>Elena Gatti</i>	17	<i>Marcella Roccasilvana</i>	97
<i>Roberto Vignola</i>	1	<i>Christian Chirico</i>	55

	voti		voti
LOMBARDIA CIVICA ALBERTINI PRESIDENTE		FARE PER FERMARE IL DECLINO	
<i>Luigi Paganelli detto Gigi</i>	242	<i>Carlo Giuseppe Luigi Perni</i>	105
<i>Marta Bonfanti</i>	68	<i>Silvia Anna Guardamagna</i>	57
<i>Raffaella Gazzaniga</i>	13	<i>Luca Matteo Massironi</i>	104
<i>Matteo Fusè</i>	12	<i>Elisa Leveni</i>	109
<i>Laura Tovoli</i>	16	<i>Christian Villa</i>	91
<i>Guido Della Frera</i>	425	<i>Stefania Chiodo Grandi</i>	14
		<i>Roberto Salis</i>	66

ELEZIONI REGIONALI DEL 24 E 25 FEBBRAIO 2013

PROVINCIA DI PAVIA

elettori 443.010
votanti 330.450 (pari al 74,59%)

schede bianche: 5.133 (1,55%) - schede nulle: 9.269 (2,80%)

CANDIDATO PRESIDENTE LISTE PROVINCIALI	voti	%	voti	%	seggi
ROBERTO MARONI	<i>137.768</i>	<i>43,78</i>			
IL POPOLO DELLA LIBERTÀ			60.242	20,22	1
LEGA LOMBARDA LEGA NORD PADANIA			33.052	11,09	1
MARONI PRESIDENTE			27.117	9,10	
FRATELLI D'ITALIA CENTRODESTRA NAZIONALE			3.942	1,32	
PENSIONATI			3.200	1,07	
LISTA LAVORO E LIBERTÀ TREMONTI 3L			3.519	1,18	
ALLEANZA ECOLOGICA LOMBARDIA POPOLARE			594	0,20	
COALIZIONE			131.666	44,19	2
UMBERTO AMBROSOLI	<i>113.888</i>	<i>36,19</i>			
PARTITO DEMOCRATICO			76.256	25,59	1
PATTO CIVICO AMBROSOLI PRESIDENTE			18.725	6,28	
SINISTRA ECOLOGIA LIBERTÀ			4.998	1,68	
CENTRO POPOLARE LOMBARDO			1.636	0,55	
ETICO A SINISTRA			1.812	0,61	
ITALIA DEI VALORI			1.662	0,56	
COALIZIONE			105.089	35,27	1
SILVANA CARCANO	<i>49.152</i>	<i>15,62</i>			
MOVIMENTO 5 STELLE			48.444	16,26	1
GABRIELE ALBERTINI	<i>10.586</i>	<i>3,36</i>			
LOMBARDIA CIVICA ALBERTINI PRESIDENTE			4.929	1,65	
UNIONE DI CENTRO			4.559	1,53	
COALIZIONE			9.488	3,18	
CARLO MARIA PINARDI	<i>3.297</i>	<i>1,05</i>			
FARE PER FERMARE IL DECLINO			3.273	1,10	
TOTALI	<i>314.691</i>		297.960		4

consiglieri eletti:

Mario Giovanni Melazzini (PDL)
Angelo Ciocca (LL-LN-P)

Giuseppe Villani (PD)
Iolanda Nanni (M5S)

ELEZIONI REGIONALI DEL 24 E 25 FEBBRAIO 2013

PROVINCIA DI PAVIA

Preferenze individuali

	voti		voti
MOVIMENTO 5 STELLE		CENTRO POPOLARE LOMBARDO	
<i>Giulia Barbieri</i>	683	<i>Giampaolo Cerri</i>	75
<i>Cesare Del Frate</i>	238	<i>Silvia Coppola</i>	26
<i>Iolanda Nanni ELETTA</i>	788	<i>Alessandro Cantoni</i>	38
<i>Claudio Pizzolo</i>	75	<i>Maria Sara De Lisi</i>	43

	voti		voti
ETICO A SINISTRA		PATTO CIVICO AMBROSOLI PRESIDENTE	
<i>Michele Barosselli</i>	222	<i>Giulia Cometti</i>	740
<i>Stefania Costa Barbè</i>	172	<i>Alessandro Pace</i>	318
<i>Teresio Forti</i>	262	<i>Silvia Santi</i>	258
<i>Angela Rozzi</i>	33	<i>Stefano Barbieri</i>	671

	voti		voti
PARTITO DEMOCRATICO		ITALIA DEI VALORI	
<i>Giuseppe Villani ELETTO</i>	4.998	<i>Carmelo Tindiglia</i>	98
<i>Maria Angela Maiocchi</i>	1.641	<i>Valentina Gorini</i>	12
<i>Daniele Bosone</i>	4.909	<i>Massimo Magrin</i>	3
<i>Federica Giovanna Migliavacca</i>	1.362	<i>Maria Piccolino</i>	12

	voti		voti
SINISTRA ECOLOGIA LIBERTÀ		ALLEANZA ECOLOGICA LOMBARDIA POPOLARE	
<i>Linda Rosa Colasanto</i>	194	<i>Piero Poggi</i>	128
<i>Daniele Calvi</i>	494	<i>Susanna Dalla Pozza</i>	1
<i>Lucia Mietta</i>	93	<i>Marco Giuseppe Barcella</i>	0
<i>Carlo Santagostino</i>	173	<i>Annalisa Bassi</i>	0

	voti		voti
LEGA LOMBARDA LEGA NORD PADANIA		IL POPOLO DELLA LIBERTÀ	
<i>Angelo Ciocca ELETTO</i>	7.816	<i>Vittorio Pesato</i>	5.403
<i>Silvia Piani</i>	667	<i>Cinzia Cattaneo</i>	69
<i>Angelo Cornalba</i>	307	<i>Mario Giovanni Melazzini detto Mela ELETTO</i>	6.701
<i>Pinuccia Verri</i>	286	<i>Maria Diletta Daccò</i>	117

	voti		voti
MARONI PRESIDENTE		PENSIONATI	
<i>Aurelia Boccia</i>	130	<i>Tiziano Casarini</i>	18
<i>Angelo Cobianchi</i>	584	<i>Emanuela Lucia Rocchi</i>	76
<i>Maria Angela Giammona</i>	20	<i>Saturnino Servidio</i>	2
<i>Stefano Ubezio</i>	147	<i>Irma Ottoboni</i>	4

	voti		voti
FRATELLI D'ITALIA CENTRODESTRA NAZIONALE		LISTA LAVORO E LIBERTÀ TREMONTI 3 L	
<i>Carlo Nola</i>	480	<i>Maurizio Ilario Niutta</i>	1.596
<i>Daniela Barbieri</i>	172	<i>Giovanna Falzone</i>	169
<i>Paolo Emanuele Zorzoli Rossi</i>	105	<i>Delio Todeschini</i>	455
<i>Enrichetta Visonà</i>	12	<i>Barbara Mangiacavalli</i>	143

	voti		voti
UNIONE DI CENTRO		LOMBARDIA CIVICA ALBERTINI PRESIDENTE	
<i>Maria Teresa Guarino</i>	247	<i>Giovanna Riccardi</i>	153
<i>Riccardo Fiamberti</i>	513	<i>Matteo Alfonso Loria</i>	425
<i>Enrica Antonietta Bertorelli</i>	17	<i>Stefania Malvani</i>	62
<i>Mario Galli</i>	55	<i>Attilio Rigamonti</i>	21

	voti
FARE PER FERMARE IL DECLINO	
<i>Marta Rosso</i>	63
<i>Domenico Forte</i>	65
<i>Barbara Carla Tovaqliaro</i>	95
<i>Andrea Ligoratti</i>	159

ELEZIONI REGIONALI DEL 24 E 25 FEBBRAIO 2013

PROVINCIA DI SONDRIO

elettori 163.031
votanti 11.735 (pari al 68,53%)

schede bianche: 2.016 (1,80%) - schede nulle: 3.444 (3,08%)

CANDIDATO PRESIDENTE LISTE PROVINCIALI	voti	%	voti	%	seggi
ROBERTO MARONI	<i>54.463</i>	<i>51,36</i>			
IL POPOLO DELLA LIBERTÀ			14.786	14,91	
LEGA LOMBARDA LEGA NORD PADANIA			31.592	31,86	1
FRATELLI D'ITALIA CENTRODESTRA NAZIONALE			1.122	1,13	
PENSIONATI			717	0,72	
LISTA LAVORO E LIBERTÀ TREMONTI 3L			2.459	2,48	
ALLEANZA ECOLOGICA LOMBARDIA POPOLARE			170	0,17	
COALIZIONE			50.846	51,28	1
UMBERTO AMBROSOLI	<i>33.952</i>	<i>32,02</i>			
PARTITO DEMOCRATICO			21.771	21,96	
PATTO CIVICO AMBROSOLI PRESIDENTE			4.821	4,86	
SINISTRA ECOLOGIA LIBERTÀ			1.280	1,29	
CENTRO POPOLARE LOMBARDO			1.129	1,14	
ETICO A SINISTRA			1.340	1,35	
ITALIA DEI VALORI			528	0,53	
PARTITO SOCIALISTA ITALIANO			336	0,34	
COALIZIONE			31.205	31,47	
SILVANA CARCANO	<i>11.564</i>	<i>10,91</i>			
MOVIMENTO 5 STELLE			11.337	11,43	
GABRIELE ALBERTINI	<i>4.985</i>	<i>4,70</i>			
LOMBARDIA CIVICA ALBERTINI PRESIDENTE			2.893	2,92	
UNIONE DI CENTRO			1.776	1,79	
COALIZIONE			4.669	4,71	
CARLO MARIA PINARDI	<i>1.075</i>	<i>1,01</i>			
FARE PER FERMARE IL DECLINO			1.089	1,10	
TOTALI	<i>106.039</i>		99.146		1

consiglieri eletti:

Ugo Parolo (LL-LN-P)

ELEZIONI REGIONALI DEL 24 E 25 FEBBRAIO 2013

PROVINCIA DI SONDRIO

Preferenze individuali

	voti		voti
MOVIMENTO 5 STELLE <i>Stefano Salinetti</i>	875	CENTRO POPOLARE LOMBARDO <i>Ferruccio Priuli</i>	72
	voti		voti
PARTITO DEMOCRATICO <i>Giacomo Ciapponi</i>	5.401	ITALIA DEI VALORI <i>Piero Mario Puliti</i>	106
	voti		voti
SINISTRA ECOLOGIA LIBERTÀ <i>Vicky Tshimanga Kalonqa</i>	229	ETICO A SINISTRA PER UN'ALTRA LOMBARDIA <i>Barbara Baldini</i>	1.064
	voti		voti
PATTO CIVICO AMBROSOLI PRESIDENTE <i>Gemma Simonini</i>	371	PARTITO SOCIALISTA ITALIANO <i>Ermanno Simonini</i>	162
	voti		voti
LEGA LOMBARDA LEGA NORD PADANIA <i>Ugo Parolo ELETTO</i>	5.308	LISTA LAVORO E LIBERTÀ TREMONTI 3 L <i>Severino De Stefani</i>	1.428
	voti		voti
IL POPOLO DELLA LIBERTÀ <i>Giordano Caprari</i>	1.413	PENSIONATI <i>Mario Leone</i>	9
	voti		voti
FRATELLI D'ITALIA CENTRODESTRA NAZIONALE <i>Dullio Urbani</i>	408	ALLEANZA ECOLOGICA LOMBARDIA POPOLARE <i>Pierluigi Fantoni</i>	19
	voti		voti
LOMBARDIA CIVICA ALBERTINI PRESIDENTE <i>Daniilo Sava</i>	712	UNIONE DI CENTRO <i>Lucia Buzzetti</i>	373
	voti		
FARE PER FERMARE IL DECLINO <i>Giorgio Balgera</i>	215		

ELEZIONI REGIONALI DEL 24 E 25 FEBBRAIO 2013

PROVINCIA DI VARESE

elettori 720.145
votanti 526.533 (pari al 73,11%)

schede bianche: 5.788 (1,09%) - schede nulle: 12.880 (2,44%)

CANDIDATO PRESIDENTE LISTE PROVINCIALI	voti	%	voti	%	seggi
ROBERTO MARONI	<i>240.775</i>	<i>47,46</i>			
IL POPOLO DELLA LIBERTÀ			77.065	16,18	2
LEGA LOMBARDA LEGA NORD PADANIA			77.378	16,25	2
MARONI PRESIDENTE			61.459	12,91	1
FRATELLI D'ITALIA CENTRODESTRA NAZIONALE			4.726	0,99	
PENSIONATI			4.636	0,97	
LISTA LAVORO E LIBERTÀ TREMONTI 3L			1.561	0,33	
ALLEANZA ECOLOGICA LOMBARDIA POPOLARE			1.072	0,23	
COALIZIONE			227.897	47,86	5
UMBERTO AMBROSOLI	<i>169.651</i>	<i>33,44</i>			
PARTITO DEMOCRATICO			110.515	23,21	1
PATTO CIVICO AMBROSOLI PRESIDENTE			21.506	4,52	
SINISTRA ECOLOGIA LIBERTÀ			7.354	1,54	
CENTRO POPOLARE LOMBARDO			7.540	1,58	
ETICO A SINISTRA			3.712	0,78	
ITALIA DEI VALORI			3.137	0,66	
COALIZIONE			153.764	32,29	1
SILVANA CARCANO	<i>70.584</i>	<i>13,91</i>			
MOVIMENTO 5 STELLE			69.774	14,65	1
GABRIELE ALBERTINI	<i>21.135</i>	<i>4,17</i>			
LOMBARDIA CIVICA ALBERTINI PRESIDENTE			11.656	2,45	
UNIONE DI CENTRO			8.084	1,70	
COALIZIONE			19.740	4,15	
CARLO MARIA PINARDI	<i>5.212</i>	<i>1,03</i>			
FARE PER FERMARE IL DECLINO			5.029	1,06	
TOTALI	507.357		476.204		7

consiglieri eletti:

Raffaele Cattaneo (PDL)
Luca Marsico (PDL)
Fabio Rizzi (LL-LN-P)
Francesca Attilia Brianza (LL-LN-P)
Luca Daniel Ferrazzi (Maroni Presidente)

Alessandro Alfieri (PD)
Paola Macchi (M5S)

ELEZIONI REGIONALI DEL 24 E 25 FEBBRAIO 2013

PROVINCIA DI VARESE

Preferenze individuali

	voti		voti
MOVIMENTO 5 STELLE		ITALIA DEI VALORI	
<i>Andrea Borgatti</i>	352	<i>Alessandro Milani</i>	155
<i>Paola Macchi ELETTA</i>	542	<i>Ketty Vanoli</i>	23
<i>Roberto Cenci</i>	346	<i>Raffaele Esposito</i>	317
<i>Gavina Piredda</i>	83	<i>Annabella Ruzza</i>	58
<i>Alberto Luigi Grampa</i>	128	<i>Andrea Guido Barcucci</i>	54
<i>Camilla Maria Rondina</i>	96	<i>Tamara Consonni</i>	4
<i>Fabio Carisi</i>	101	<i>Rocco Andrisani</i>	150

	voti		voti
ETICO A SINISTRA		SINISTRA ECOLOGIA LIBERTÀ	
<i>Francesco Ilardo</i>	56	<i>Giulio Cavalli</i>	254
<i>Michela Barzi</i>	138	<i>Maria Bernardetta Bottini</i>	280
<i>Claudio Brovelli</i>	857	<i>Andrea Angelo Bagaglio</i>	150
<i>Tatiana Bossi</i>	60	<i>Cinzia Colombo</i>	313
<i>Giampaolo Livetti</i>	527	<i>Francesco Liparoti</i>	190
<i>Silvia Rizzi</i>	40	<i>Marzia Giovannini</i>	239
<i>Giovanni Martina</i>	394	<i>Luca Saibene</i>	154

	voti		voti
CENTRO POPOLARE LOMBARDO		PARTITO DEMOCRATICO	
<i>Marco Colombo</i>	268	<i>Alessandro Alfieri ELETTO</i>	5.247
<i>Vera Lucia Stigliano</i>	30	<i>Letizia Antonello</i>	1.513
<i>Giuseppe Licata</i>	284	<i>Giuseppe Migliarino</i>	1.524
<i>Roberta Vitale</i>	30	<i>Renata Assunta Castelli</i>	760
<i>Filippo Nalesso</i>	59	<i>Girolamo Pasin detto Jmmy</i>	805
<i>Filomena Maria Rita Privitelli</i>	72	<i>Vincenzina Marchesin</i>	289
<i>Vincenzo Vladimiro Barraco</i>	125	<i>Fabrizio Taricco</i>	2.125

	voti		voti
PATTO CIVICO AMBROSOLI PRESIDENTE		IL POPOLO DELLA LIBERTÀ	
<i>Andrea Calori</i>	136	<i>Anna Gabriella Bionda</i>	120
<i>Cecilia Cavaterra</i>	335	<i>Franco Castiglioni</i>	1.062
<i>Valter Andreatza</i>	286	<i>Luisella Dell'Acqua</i>	60
<i>Angela Maria Melodia</i>	92	<i>Raffaele Cattaneo ELETTO</i>	5.580
<i>Ezio Bianchi</i>	50	<i>Chiara Julia Marie Françoise Favalaro detta Chiara</i>	137
<i>Francesca Rigano</i>	39	<i>Luca Marsico ELETTO</i>	4.222
<i>Franz Foti</i>	227	<i>Maria Enrica Beatrice Girardi</i>	34

	voti		voti
LEGA LOMBARDA LEGA NORD PADANIA		PENSIONATI	
<i>Fabio Rizzi ELETTO</i>	2.082	<i>Orazio Sofia</i>	95
<i>Francesca Attilia Brianza ELETTA</i>	1.561	<i>Samantha Larosa</i>	3
<i>Emanuele Monti</i>	1.289	<i>Giuliano Dalla Zanna</i>	34
<i>Claudia Colombo</i>	363	<i>Rosa Rega</i>	0
<i>Sandro Rech</i>	772	<i>Marcello Agostinelli</i>	0
<i>Daniela Restelli</i>	521	<i>Maria Cutrupi</i>	2
<i>Giampiero Reguzzoni</i>	1.055	<i>Paolo Capone</i>	3

	voti		voti
ALLEANZA ECOLOGICA LOMBARDA POPOLARE		FRATELLI D'ITALIA CENTRODESTRA NAZIONALE	
<i>Michele Sartoris</i>	91	<i>Fabio Fedi</i>	277
<i>Stefania Malgioglio</i>	1	<i>Stefania Della Rosa</i>	46
<i>Luigi Dalla Pozza</i>	1	<i>Luigi Roi</i>	248
<i>Patrizia Cardani</i>	1	<i>Monica Maria Crapanzano</i>	6
<i>Mario Bosio</i>	1	<i>Francesco Attolini</i>	86
<i>Argia Del Fiacco</i>	0	<i>Liliana Feno</i>	3
<i>Carlo Bassi</i>	4	<i>Massimo Campagnolo</i>	148

	voti		voti
MARONI PRESIDENTE		LISTA LAVORO E LIBERTÀ TREMONTI 3 L	
<i>Paolo Cherubino</i>	832	<i>Giuliana Miglierini</i>	15
<i>Maria Vittoria Caprara</i>	240	<i>Michelangelo Grillea</i>	20
<i>Luca Daniel Ferrazzi ELETTO</i>	1.996	<i>Paola Vocaturo</i>	2
<i>Maria Sole De Medio</i>	776	<i>Severino De Stefani</i>	1
<i>Antonio Rosati</i>	1.353	<i>Antonietta Bretti</i>	0
<i>Sabrina Merletti</i>	204	<i>Luca Fadini</i>	0
<i>Simone Canciani</i>	27	<i>Roberta Pinna</i>	2

	voti		voti
LOMBARDIA CIVICA ALBERTINI PRESIDENTE		UNIONE DI CENTRO	
<i>Giovanni Pierantozzi</i>	122	<i>Stefano Calegari</i>	768
<i>Giuseppina Lanza</i>	51	<i>Giovanna Beretta</i>	298
<i>Alberto Bellotti</i>	68	<i>Paolo Sartorio</i>	157
<i>Leonia Talamona</i>	37	<i>Alessandra Miglio</i>	109
<i>Mario Angelo Ceriani</i>	843	<i>Giovanni Iannazzo</i>	75
<i>Ambrogina Zanzi</i>	250	<i>Rossana Garlaschi</i>	22
<i>Nicola Mucci</i>	303	<i>Massimo Oldrini</i>	77

	voti
FARE PER FERMARE IL DECLINO	
<i>Alessandro Ceccoli</i>	40
<i>Daniela Parotti</i>	61
<i>Claudio Filippini</i>	48
<i>Daniela Maria Bitonto</i>	4
<i>Alessio Nicoletti</i>	282
<i>Patrizia Mari</i>	13
<i>Bruno Pavan</i>	22

RAFFRONTI CON LE PRECEDENTI ELEZIONI REGIONALI

RAFFRONTI ELEZIONI REGIONALI 2005 – 2010 – 2013

LISTE REGIONALI (2005 – 2010) // CANDIDATI PRESIDENTI (2013)

2005			2010			2013		
Lista regionale	voti	%	Lista regionale	voti	%	Candidato Presidente	voti	%
Per la Lombardia <i>R. Formigoni</i>	2.841.883	53,86	Per la Lombardia <i>R. Formigoni</i>	2.703.255	56,11	<i>Roberto Maroni</i>	2.456.921	42,81
L'Unione Lombardia <i>R. Sarfatti</i>	2.278.173	43,17	Penati Presidente - L'alternativa lombarda <i>F. L. Penati</i>	1.603.047	33,27	<i>Umberto Ambrosoli</i>	2.194.169	38,24
			Unione di centro <i>S. Pezzotta</i>	226.313	4,70	<i>Gabriele Albertini</i>	236.597	4,12
			Movimento beppegrillo.it <i>V. C. Crimi</i>	144.578	3,00	<i>Silvana Carcano</i>	782.007	13,62
			Federazione della Sinistra <i>V. E. Agnoletto</i>	113.744	2,36	<i>Carlo Maria Pinardi</i>	68.133	1,18
Alternativa sociale <i>G. Invernizzi</i>	142.807	2,71	Forza Nuova <i>G. Invernizzi</i>	26.890	0,56			
Liberaldemocratici <i>M. Marsili</i>	14.008	0,27						

Per una migliore comprensione delle tabelle si ricorda che nel 2005 la lista regionale *Per la Lombardia* era collegata alle seguenti liste provinciali: FI, AN, Lega Nord, UDC, Nuovo PSI e Polo Laico. Nel 2010 l'UDC ha affrontato la competizione elettorale con una propria lista regionale.

La lista regionale *L'Unione Lombardia* era, invece, collegata a: Uniti nell'Ulivo, Rifondazione Comunista, Verdi, Pensionati, Comunisti Italiani, Italia dei Valori. Nel 2010 Rifondazione Comunista e i Comunisti Italiani hanno dato vita ad una propria lista regionale.

Si ricorda che il candidato presidente *Roberto Maroni* era collegato alle seguenti liste provinciali: PDL, LNP-LL, Maroni Presidente, Fratelli d'Italia Centrodestra Nazionale, Partito Pensionati, Lista Lavoro e Libertà Tremonti 3L, Alleanza Ecologica. Il candidato presidente *Umberto Ambrosoli* ha invece avuto il sostegno delle liste provinciali PD, SEL, IDV, PSI, Patto Civico – Ambrosoli Presidente, Etico a Sinistra per un'Altra Lombardia, Centro Popolare Lombardo. UDC e Movimento Lombardia Civica – Albertini Presidente hanno sostenuto la candidatura a presidente di *Gabriele Albertini*.

RAFFRONTI ELEZIONI REGIONALI 2005 – 2010 – 2013

LISTE PROVINCIALI

2005			2010			2013		
lista	voti	%	lista	voti	%	lista	voti	%
FI ¹	1.137.621	25,95	PDL ³	1.355.053	31,78	PDL ⁵	904.858	16,73
AN ¹	380.962	8,69				FdI – Destra Nazionale ⁵	83.813	1,54
LN ¹	693.464	15,82	LN ³	1.117.471	26,20	LN ⁵	700.973	12,96
			La Destra ³	7.028	0,16	Maroni Presidente ⁵	552.924	10,22
						Pensionati ⁵	50.851	1,54
						Tremonti – 3L ⁵	27.376	0,50
						Alleanza Ecologica ⁵	8.270	0,15
UDC ¹	166.761	3,80	UDC	164.098	3,85	UDC ⁶	85.730	1,58
						Lombardia Civica Albertini Presidente ⁶	133.443	2,46
ULIVO ²	1.186.848	27,07	PD ⁴	976.696	22,90	PD ⁷	1.369.599	25,32
IDV ²	61.431	1,40	IDV ⁴	268.408	6,29	IDV ⁷	35.142	0,64
Verdi ²	128.060	2,92	Verdi ⁴	35.056	0,82	Patto Civico Ambrosoli Presidente ⁷	380.280	7,03
Pensionati ²	115.481	2,63	Pensionati ⁴	69.948	1,64	Centro Popolare Lombardo ⁷	63.893	1,18
			SEL ⁴	59.111	1,39	SEL ⁷	97.637	1,80
			PSI ⁴	13.539	0,32	PSI ⁷	16.624	0,30
						Etico a Sinistra ⁷	52.153	0,96
PRC ²	248.703	5,67	Federazione della Sinistra	87.320	2,05			
PDCI ²	104.481	2,38						
			Movimento beppegrillo.it	99.467	2,33	Movimento 5 Stelle Beppe Grillo	775.317	14,33
Alternativa Sociale - Altri	101.358	2,31	Forza Nuova	11.302	0,27			
ALTRI	59.121	1,36				Fare per Fermare il Declino	68.476	1,26

¹ Liste collegate alla lista regionale *Per la Lombardia*.

² Liste collegate alla lista regionale *L'Unione Lombardia*.

³ Liste collegate alla lista regionale *Per la Lombardia*.

⁴ Liste collegate alla lista regionale *Penati Presidente – L'alternativa lombarda*.

⁵ Liste collegate candidato presidente *Roberto Maroni*.

⁶ Liste collegate candidato presidente *Gabriele Albertini*.

⁷ Liste collegate candidato presidente *Umberto Ambrosoli*.

LA LEGGE ELETTORALE REGIONALE

LA LEGGE ELETTORALE – GLI ASPETTI ESSENZIALI

Numero dei consiglieri

Il Consiglio regionale è composto da 80 consiglieri compreso il Presidente della Regione.

Come sono eletti

È eletto Presidente della Regione il candidato che ottiene il maggior numero di voti validi sul territorio regionale.

Gli altri 79 consiglieri sono eletti con criterio proporzionale sulla base di liste provinciali concorrenti; un seggio è riservato al miglior perdente tra i candidati alla presidenza.

Le circoscrizioni provinciali sono quelle esistenti alla data del 1 gennaio 2012 (Bergamo, Brescia, Como, Cremona, Lecco, Lodi, Mantova, Milano, Monza e Brianza, Pavia, Sondrio, Varese).

Divieto di terzo mandato

Non può essere candidato alla carica di Presidente della Regione chi ha già ricoperto ininterrottamente tale carica per 2 mandati consecutivi.

Liste, gruppi di liste e coalizioni

Le liste provinciali che si presentano con lo stesso simbolo in almeno 5 province formano un “gruppo di liste”. Più “gruppi di liste” che indicano il medesimo candidato Presidente formano una “coalizione” e il loro candidato Presidente è il capo della coalizione.

Pari opportunità uomo-donna

Le liste provinciali devono essere composte seguendo l’ordine dell’alternanza di genere.

Come si vota

La votazione per l’elezione del Presidente della Regione e del Consiglio regionale avviene su un’unica scheda. Ciascun elettore può, a scelta:

- a) votare per un candidato alla carica di Presidente della Regione;
- b) votare per un candidato alla carica di Presidente della Regione e per una delle liste a esso collegate, tracciando un segno sul contrassegno di una di tali liste;
- c) votare per un candidato alla carica di Presidente della Regione e per una delle altre liste a esso non collegate, tracciando un segno sul contrassegno di una di tali liste (cosiddetto “voto disgiunto”);
- d) votare a favore solo di una lista; in tale caso il voto si intende espresso anche a favore del candidato Presidente della Regione a essa collegato.

Si può esprimere una sola preferenza.

Premio di maggioranza e tutela delle minoranze

Alle liste collegate al Presidente della Regione eletto sono assegnati:

- almeno 44 seggi (cioè il 55% dei seggi consiliari) se il Presidente ha ottenuto meno del 40% dei voti validi;
- almeno 48 seggi (cioè il 60% dei seggi consiliari) se il Presidente ha ottenuto il 40% o più dei voti validi.

Alla coalizione vincente non possono però essere attribuiti più di 56 seggi (cioè il 70% dei seggi consiliari). 23 seggi sono quindi sempre garantiti alle liste "perdenti".

La soglia di sbarramento

Non sono ammesse al riparto dei seggi le liste il cui gruppo abbia ottenuto meno del 3% nell'intera Regione, a meno che siano collegate ad un candidato Presidente che abbia conseguito almeno il 5% dei voti validi.

Rappresentanza di tutte le province

È garantito che ciascuna provincia abbia il proprio rappresentante.

Legge regionale 31 ottobre 2012 - n. 17
Norme per l'elezione del Consiglio regionale e del Presidente della Regione

IL CONSIGLIO REGIONALE
ha approvato

IL PRESIDENTE DELLA REGIONE
promulga

la seguente legge regionale:

Art. 1
(Disposizioni in materia elettorale)

1. Il Consiglio regionale e il Presidente della Regione sono eletti contestualmente, a suffragio universale e diretto, con voto personale, eguale, libero e segreto, attribuito a liste provinciali concorrenti ed a coalizioni regionali concorrenti, formate da uno o più gruppi di liste provinciali, ognuna collegata con un candidato alla carica di Presidente della Regione.

2. Il Consiglio regionale è composto da ottanta consiglieri, compreso il Presidente della Regione.

3. È proclamato eletto Presidente della Regione il candidato che ha conseguito il maggior numero di voti validi in ambito regionale.

4. È eletto alla carica di consigliere il candidato alla carica di Presidente della Regione che ha conseguito un numero di voti validi immediatamente inferiore a quello del candidato proclamato eletto Presidente.

5. I componenti del Consiglio regionale sono eletti con criterio proporzionale sulla base di liste circoscrizionali concorrenti, con applicazione di un premio di maggioranza. Le disposizioni relative alla lista regionale per l'elezione del Consiglio regionale contenute nella legge 17 febbraio 1968, n. 108 (Norme per la elezione dei Consigli regionali delle Regioni a statuto normale) e nella legge 23 febbraio 1995, n. 43 (Nuove norme per la elezione dei consigli delle regioni a statuto ordinario) si intendono riferite ai candidati alla carica di Presidente della Regione.

6. Le circoscrizioni coincidono con i territori delle province lombarde esistenti alla data del 1° gennaio 2012.

7. Le candidature alla carica di Presidente della Regione sono presentate all'ufficio centrale regionale, competente per tutti gli adempimenti previsti dalla normativa vigente.

8. La presentazione della candidatura alla carica di Presidente della Regione è accompagnata dal certificato di iscrizione del candidato nelle liste elettorali di un comune della Repubblica e dalla dichiarazione, resa dal candidato, di collegamento con le singole liste provinciali che fanno parte di un gruppo di liste. Tale dichiarazione è efficace solo se corrisponde ad analogha e convergente dichiarazione resa dai presentatori delle singole liste provinciali che formano il gruppo di liste. La presentazione della candidatura alla carica di Presidente della Regione non richiede la sottoscrizione da parte degli elettori.

9. L'ufficio centrale regionale ammette, entro ventiquattro ore dalla presentazione, le candidature alla carica di Presidente della Regione se conformi alla presente legge e, acquisite le necessarie comunicazioni dagli uffici circoscrizionali, comunica senza indugio a ciascun ufficio centrale circoscrizionale l'avvenuta ammissione, in almeno cinque circoscrizioni, delle liste aventi medesimo contrassegno; l'ufficio centrale regionale, subito dopo, effettua il sorteggio tra i candidati alla carica di Presidente ai fini del relativo ordine di stampa sulla scheda, comunicandone senza indugio gli esiti agli uffici centrali circoscrizionali per gli adempimenti cui questi ultimi sono tenuti.

10. Non può essere immediatamente ricandidato alla carica di Presidente della Regione chi ha già ricoperto ininterrottamente tale carica per due mandati consecutivi.

11. Le liste provinciali plurinominali, a pena di esclusione, sono composte seguendo l'ordine dell'alternanza di genere.

12. La presentazione delle liste provinciali dei candidati di cui al comma 5, a pena di esclusione, deve essere accompagnata dalla dichiarazione di collegamento con uno dei candidati alla carica di Presidente della Regione; tale dichiarazione è efficace solo se convergente con analogha dichiarazione resa dal candidato Presidente della Regione alla presentazione della sua candidatura. Le liste provinciali sono ammesse se presenti

con il medesimo contrassegno in almeno cinque circoscrizioni provinciali.

13. Le liste provinciali recanti identico contrassegno presenti nelle diverse circoscrizioni provinciali sono ammesse solo se collegate al medesimo candidato alla carica di Presidente della Regione. Le liste provinciali identificate con il medesimo contrassegno formano un gruppo di liste; il candidato alla carica di Presidente della Regione è a capo del gruppo di liste.

14. Più gruppi di liste provinciali che indicano il medesimo candidato Presidente della Regione sono riunite in una coalizione di liste; il candidato alla carica di Presidente della Regione ad essi collegato è a capo della coalizione di liste.

15. L'ufficio centrale regionale verifica la sussistenza delle condizioni di ammissibilità delle liste presentate e, qualora verifichi difformità, invita i presentatori delle liste ad uniformare le liste stesse entro le successive ventiquattro ore, pena l'esclusione delle stesse.

16. In deroga a quanto previsto dall'articolo 9, comma 2, della legge n. 108/1968 sono esonerate dalla sottoscrizione degli elettori le liste espressione di forze politiche corrispondenti ai gruppi, escluso il gruppo misto, presenti nel Consiglio regionale della Lombardia regolarmente costituiti all'atto di emanazione del decreto di indizione delle elezioni, così come certificato dai rispettivi Presidenti dei gruppi.

17. Fermo restando quanto disposto dal comma 16, in caso di scioglimento anticipato del Consiglio regionale il numero degli elettori per la presentazione delle liste previsto dall'articolo 9, comma 2, della legge n. 108/1968, è dimezzato.

18. La votazione per l'elezione del Presidente della Regione e per l'elezione del Consiglio regionale avviene su un'unica scheda.

19. La scheda reca i nomi e i cognomi dei candidati alla carica di Presidente della Regione, scritti entro un apposito rettangolo, al cui fianco sono riportati, racchiusi in un più ampio rettangolo, il contrassegno del gruppo di liste ovvero i contrassegni dei gruppi di liste riunite in coalizione con cui il candidato è collegato. Sulla medesima linea è riservata la riga per esprimere l'eventuale preferenza.

20. Ciascun elettore può, a scelta:

- votare per un candidato alla carica di Presidente della Regione;
- votare per un candidato alla carica di Presidente della Regione e per una delle liste a esso collegate, tracciando un segno sul contrassegno di una di tali liste;
- votare disgiuntamente per un candidato alla carica di Presidente della Regione e per una delle altre liste a esso non collegate, tracciando un segno sul contrassegno di una di tali liste;
- votare a favore solo di una lista; in tale caso il voto si intende espresso anche a favore del candidato Presidente della Regione a essa collegato.

21. L'elettore può esprimere nell'apposita riga della scheda un solo voto di preferenza, scrivendo il cognome ovvero il nome ed il cognome del candidato compreso nella stessa lista.

22. Qualora l'elettore esprima il voto a favore di un candidato Presidente della Regione e la preferenza per più di una lista, è ritenuto valido il solo voto al candidato Presidente e nulli i voti di lista.

23. Con decreto del Presidente della Regione, da emanare entro sessanta giorni dalla data di entrata in vigore della presente legge, è approvato il modello di scheda, formato secondo le indicazioni contenute nel presente articolo. Il decreto è pubblicato sul Bollettino ufficiale della Regione.

24. Le liste collegate al candidato proclamato eletto alla carica di Presidente della Regione ottengono:

- almeno il cinquantacinque per cento dei seggi assegnati al Consiglio regionale se il candidato proclamato eletto Presidente della Regione ha ottenuto meno del quaranta per cento dei voti validi;
- almeno il sessanta per cento dei seggi assegnati al Consiglio regionale se il candidato proclamato eletto Presidente della Regione ha ottenuto una percentuale di voti validi pari al quaranta per cento o superiore.

25. Alle liste di cui al comma 24 non può, in ogni caso, essere attribuito più del settanta per cento dei seggi del Consiglio regionale attribuiti alle singole liste. Ai fini del calcolo delle percentuali di seggi del Consiglio regionale, come stabilite dal comma

Supplemento n. 44 - Mercoledì 31 ottobre 2012

24, non si tiene conto del seggio spettante al Presidente della Regione neoeletto.

26. L'ufficio centrale circoscrizionale, entro ventiquattro ore dal ricevimento degli atti delle sezioni elettorali, procede alle seguenti operazioni:

- a) effettua lo spoglio delle schede eventualmente inviate dalle sezioni;
- b) procede, per ogni sezione, al riesame delle schede contenenti voti contestati e provvisoriamente non assegnati e, tenendo presenti le annotazioni riportate a verbale e le proteste e i reclami presentati in proposito, decide, ai fini della proclamazione, sull'assegnazione o meno dei voti relativi. Un estratto del verbale concernente tali operazioni deve essere rimesso alla segreteria del comune dove ha sede la sezione.

27. Ultimato il riesame, il presidente dell'ufficio centrale circoscrizionale fa chiudere per ogni sezione le schede riesaminate, assegnate e non assegnate, in un unico plico che, suggellato e firmato dai componenti dell'ufficio medesimo, è allegato all'esemplare del verbale di cui al comma 29.

28. Compiute le suddette operazioni, l'ufficio centrale circoscrizionale:

- a) somma i voti validi, compresi quelli assegnati ai sensi del comma 26, lettera b), ottenuti da ciascun candidato alla carica di Presidente della Regione nelle singole sezioni della circoscrizione;
- b) determina la cifra elettorale circoscrizionale di ciascuna lista provinciale. La cifra elettorale circoscrizionale di ogni lista provinciale è data dalla somma dei voti di lista validi, compresi quelli assegnati ai sensi del comma 26, lettera b), ottenuti da ciascuna lista nelle singole sezioni della circoscrizione;
- c) determina la cifra individuale dei candidati di ciascuna lista provinciale. La cifra individuale di ogni candidato è data dalla somma dei voti di preferenza validi, compresi quelli assegnati ai sensi del comma 26, lettera b), ottenuti da ciascun candidato nelle singole sezioni della circoscrizione;
- d) determina la graduatoria dei candidati di ciascuna lista, a seconda delle rispettive cifre individuali. A parità di cifre individuali prevale l'ordine di presentazione nella lista;
- e) divide il totale dei voti validi espressi a favore delle liste nella circoscrizione per il numero dei seggi assegnati alla circoscrizione stessa, aumentato di una unità. La parte intera del risultato della divisione costituisce il quoziente elettorale circoscrizionale.

29. Di tutte le operazioni dell'ufficio centrale circoscrizionale è redatto, in duplice esemplare, il processo verbale. Uno degli esemplari del verbale, con i documenti annessi, e tutti i verbali delle sezioni, con i relativi atti e documenti ad essi allegati, devono essere inviati subito dal presidente dell'ufficio centrale circoscrizionale alla segreteria dell'ufficio centrale regionale, la quale rilascia ricevuta. Il secondo esemplare del verbale è depositato nella cancelleria del tribunale.

30. L'ufficio centrale regionale, ricevuti gli estratti dei verbali da tutti gli uffici centrali circoscrizionali:

- a) proclama eletto alla carica di Presidente della Regione il candidato Presidente che nella Regione ha ottenuto il maggior numero di voti validi; inoltre, per ciascun candidato Presidente, determina la percentuale dei voti ottenuti sul totale dei voti conseguiti da tutti i candidati alla carica di Presidente della Regione. Individua, altresì, il candidato alla carica di Presidente che ha ottenuto il totale dei voti validi immediatamente inferiore al candidato proclamato eletto, ai fini della riserva di un seggio da effettuare con le modalità di cui al comma 32, lettera c); individua inoltre, ai sensi del comma 24, le percentuali di seggi da assegnare alle liste collegate al candidato proclamato eletto Presidente;
- b) determina la cifra elettorale regionale di ciascun gruppo di liste provinciali, sommando le cifre elettorali circoscrizionali attribuite alle liste provinciali di ogni gruppo ai sensi del comma 28, lettera b);
- c) determina la cifra elettorale regionale di maggioranza attribuita alla coalizione di liste ovvero al gruppo di liste non riunito in coalizione con cui il Presidente della Regione eletto ha dichiarato collegamento, sommando le cifre elettorali circoscrizionali attribuite alle singole liste provinciali che ne fanno parte;

d) esclude dalla ripartizione dei seggi le liste provinciali il cui gruppo ha ottenuto nell'intera Regione meno del tre per cento dei voti validi se non collegato a un candidato Presidente che ha ottenuto almeno il cinque per cento dei voti nella relativa elezione;

e) divide la cifra elettorale regionale di maggioranza e le cifre elettorali di ciascun gruppo di liste non collegato al Presidente della Regione eletto, ammessi alla ripartizione dei seggi, successivamente per 1, 2, 3, 4 e così via in ordine progressivo, e forma una graduatoria in ordine decrescente dei quozienti così ottenuti;

f) sceglie, tra i quozienti di cui alla lettera e), i più alti, in numero uguale a quello dei seggi da assegnare, e determina in tal modo quanti seggi spettano alla coalizione ovvero al gruppo di liste collegato al Presidente eletto e a ciascun gruppo di liste provinciali non collegato al Presidente eletto. L'ufficio verifica che il gruppo di liste o la coalizione di liste collegate al candidato eletto Presidente della Regione abbia ottenuto almeno quarantaquattro o quarantotto seggi in Consiglio regionale, ai sensi del comma 24; se i seggi ottenuti sono in numero inferiore, l'ufficio attribuisce ad essi il numero di seggi necessario per raggiungere tale consistenza; procede poi con le stesse modalità al riparto dei restanti seggi tra gli altri gruppi di liste ammessi. In ogni caso, al gruppo di liste o alla coalizione di liste collegate al candidato proclamato eletto alla carica di Presidente non possono essere attribuiti, ai sensi del comma 25, più di cinquantasei seggi in Consiglio regionale; se i seggi ad essi assegnati superano questo limite, l'ufficio sottrae alla coalizione o al gruppo di liste collegate al Presidente eletto un numero di seggi strettamente necessario al raggiungimento dei cinquantasei seggi in Consiglio regionale e li assegna in numero corrispondente ai gruppi di liste concorrenti;

g) se il Presidente proclamato eletto è collegato ad una coalizione di liste, procede alla ripartizione dei seggi assegnati tra i gruppi di liste che fanno parte della coalizione stessa. A tal fine divide la cifra elettorale regionale di maggioranza per il numero di seggi spettanti alla coalizione stessa aumentato di una unità. La parte intera del risultato della divisione costituisce il quoziente elettorale della coalizione. Divide poi la cifra elettorale regionale di ciascun gruppo di liste che formano la coalizione per il quoziente elettorale della coalizione, e assegna a ciascun gruppo il numero di seggi corrispondente alla parte intera del risultato di tale divisione. I seggi che restano non attribuiti a quoziente intero sono assegnati ai gruppi di liste con i maggiori resti in cifra assoluta; sono a tale scopo presi in considerazione, quindi considerati resti, anche i voti attribuiti ai gruppi di liste che non abbiano conseguito seggi a quoziente intero.

31. Successivamente, l'ufficio centrale regionale:

a) per ogni circoscrizione divide la cifra elettorale circoscrizionale di ogni lista provinciale ammessa al riparto dei seggi per il quoziente elettorale circoscrizionale ed assegna ad ogni lista provinciale il numero di seggi corrispondente alla parte intera del risultato di tale divisione. I seggi che restano non attribuiti costituiscono seggi residui, da assegnare a norma del comma 32, lettera b);

b) moltiplica per cento i resti di ciascuna lista provinciale, calcolati ai sensi della lettera a), e li divide per il totale dei voti validi espressi a favore delle liste nella rispettiva circoscrizione. Sono considerati resti anche i voti attribuiti alla lista che non abbia conseguito, nella divisione di cui alla lettera a), alcun risultato intero. Il risultato di questa operazione costituisce la cifra elettorale residuale percentuale di ciascuna lista provinciale.

32. Dopo le operazioni di cui ai commi 30 e 31, l'ufficio centrale regionale:

a) verifica, per ciascun gruppo di liste, il numero di seggi assegnati a quoziente intero alle liste provinciali ai sensi del comma 31, lettera a). Se tale numero supera quello dei seggi spettanti in base alle determinazioni di cui al comma 30, lettere f) e g), toglie i seggi in eccedenza: i seggi eccedenti sono sottratti alle liste provinciali a partire da quelle che hanno avuto assegnati più seggi, seguendo l'ordine decrescente del numero dei seggi assegnati ad ognuna. In caso di parità di seggi assegnati, la sottrazione è a carico della lista che ha riportato un numero di voti validi inferiore in cifra assoluta. I seggi così recuperati sono assegnati come seggi residui, secondo le disposizioni di cui alla lettera b);

- b) dispone in un'unica graduatoria regionale decrescente le cifre elettorali residuali percentuali di cui al comma 31, lettera b), e ripartisce tra le liste provinciali i seggi residui, in corrispondenza alle maggiori cifre elettorali residuali percentuali, entro il numero dei seggi attribuiti ad ogni circoscrizione, fino a raggiungere per ciascun gruppo il numero di seggi a esso assegnati a norma del comma 30, lettere f) e g). Qualora a seguito delle predette operazioni non vengano ripartiti tutti i seggi spettanti a ciascun gruppo di liste, i seggi residui sono ripartiti, entro il numero dei seggi attribuiti ad ogni circoscrizione, a partire dalle liste provinciali del gruppo che abbiano ottenuto il maggior numero di voti validi in cifra assoluta e proseguendo secondo la graduatoria decrescente del numero dei voti validi riportati dalle altre liste provinciali del gruppo;
- c) individua il seggio spettante al candidato Presidente della coalizione o del gruppo di liste non riunito in coalizione che ha ricevuto nella Regione un totale di voti validi immediatamente inferiore al candidato proclamato eletto Presidente della Regione. A tale scopo riserva l'ultimo dei seggi spettanti alle liste provinciali collegate in applicazione della lettera b). Qualora tutti i seggi spettanti alle liste provinciali collegate siano stati assegnati a quoziente intero, l'ufficio riserva al candidato Presidente il seggio che sarebbe stato attribuito alla lista provinciale collegata che ha riportato la minore cifra elettorale;
- d) verifica il rispetto di quanto stabilito dai commi 34, 35 e 36 in merito alla rappresentanza territoriale, applicando quanto in essi previsto se ne ricorrono le condizioni.

33. Successivamente, l'ufficio centrale regionale determina il numero dei seggi spettanti definitivamente ad ognuna delle liste provinciali, sommando per ciascuna i seggi già assegnati a norma del comma 31, lettera a), e i seggi residui spettanti ai sensi del comma 32, lettere b) e c). Quindi il presidente dell'ufficio centrale regionale proclama eletti alla carica di consigliere regionale il candidato Presidente che ha ricevuto nella Regione un totale di voti validi immediatamente inferiore al candidato proclamato eletto Presidente e i candidati di ogni lista provinciale corrispondenti ai seggi spettanti, seguendo la graduatoria stabilita ai sensi del comma 28, lettera d). Di tutte le operazioni dell'ufficio centrale regionale è redatto, in duplice esemplare, il processo verbale. Uno degli esemplari del verbale è consegnato alla presidenza del Consiglio regionale, entro la prima adunanza del Consiglio stesso, che ne rilascia ricevuta; l'altro è depositato nella cancelleria della Corte di appello.

34. Al fine di rendere effettiva la rappresentanza in Consiglio regionale di tutti i territori provinciali, come stabilito dall'articolo 12, comma 3, dello Statuto d'autonomia della Regione Lombardia, al termine delle operazioni di competenza, l'ufficio centrale regionale verifica che in ogni circoscrizione elettorale sia stato attribuito almeno un seggio.

35. Qualora in una delle circoscrizioni elettorali l'applicazione dei criteri di legge comporti il mancato rispetto di quanto previsto dal comma 34, in quella circoscrizione è attribuito il seggio al candidato con la maggiore cifra individuale della lista circoscrizionale più votata tra quelle ammesse al riparto. In caso di parità di voti tra più liste circoscrizionali il seggio è attribuito alla lista che partecipa al gruppo cui è stato attribuito il maggior numero di seggi in Consiglio regionale. Il seggio così assegnato si sottrae all'ultimo attribuito al gruppo di liste cui la lista circoscrizionale più votata appartiene.

36. Se la lista che ha ottenuto il maggior numero di voti nella circoscrizione fa parte di un gruppo di liste che abbia non più di un consigliere eletto per circoscrizione, le disposizioni dei commi 34 e 35 si applicano alla lista che nella medesima circoscrizione segue nell'ordine delle maggiori cifre elettorali circoscrizionali.

37. Se in corso di legislatura, per qualunque causa anche sopravvenuta, si rende vacante un seggio del Consiglio regionale, questo è attribuito al candidato che, nella graduatoria delle cifre individuali della medesima lista provinciale cui il seggio era stato assegnato, segue immediatamente l'ultimo eletto. Se i candidati della stessa lista nella medesima circoscrizione sono esauriti, il seggio è assegnato al candidato di una lista dello stesso gruppo in altra circoscrizione, individuato all'esito delle operazioni disciplinate dai commi 32 e 33.

38. Nel caso in cui si renda vacante il seggio assegnato ai sensi del comma 32, lettera c), quest'ultimo è attribuito alla lista e al candidato cui è stato sottratto in applicazione di tale ultima disposizione; in caso di indisponibilità di tale candidato, il seggio è assegnato al candidato che segue nella graduatoria delle cifre individuali della stessa lista provinciale. Se i candidati

di tale ultima lista provinciale sono esauriti, il seggio è assegnato al candidato di una lista dello stesso gruppo in altra circoscrizione, individuato all'esito delle operazioni disciplinate dai commi 32 e 33.

39. Nel caso di sospensione di un consigliere intervenuta ai sensi dell'articolo 15, comma 4-bis, della legge 19 marzo 1990, n. 55 (Nuove disposizioni per la prevenzione della delinquenza di tipo mafioso e di altre gravi forme di manifestazione di pericolosità sociale) o per qualsiasi altra causa prevista dall'ordinamento, il Consiglio regionale, nella prima adunanza successiva alla notificazione del provvedimento di sospensione e comunque non oltre trenta giorni dalla predetta notificazione, procede alla temporanea sostituzione, affidando la supplenza per l'esercizio delle funzioni di consigliere al candidato cui spetterebbe il seggio ai sensi del comma 37.

40. La supplenza ha termine con la cessazione della sospensione. Qualora sopravvenga la decadenza si fa luogo alla surrogazione ai sensi del comma 37.

41. Per quanto non previsto dalle disposizioni della presente legge, sono recepite e continuano ad applicarsi, ove compatibili, le disposizioni della legge n. 108/1968 e della legge n. 43/1995.

42. La presente legge entra in vigore il giorno successivo a quello della sua pubblicazione sul Bollettino ufficiale della Regione.

La presente legge regionale è pubblicata nel Bollettino ufficiale della Regione.

E' fatto obbligo a chiunque spetti di osservarla e farla osservare come legge della Regione Lombardia.

Milano, 31 ottobre 2012

Roberto Formigoni

(Approvata con deliberazione del Consiglio regionale n. IX/562 del 26 ottobre 2012)