

Personal al servicio del Sector Público Estatal

2021



GOBIERNO
DE ESPAÑA

MINISTERIO
DE HACIENDA
Y FUNCIÓN PÚBLICA

IGAĒ

INTERVENCIÓN GENERAL DE LA
ADMINISTRACIÓN DEL ESTADO

Presentación

La Intervención General de la Administración del Estado ha venido realizando, durante los últimos años, una labor de estudio relativa al personal al servicio del sector público estatal.

Dicha labor se desarrolla en cumplimiento de la Orden Ministerial de 18 de abril de 1985, de desarrollo del Acuerdo de Consejo de Ministros para el control y seguimiento de nivel de empleo público, que encomienda a este Centro Directivo tal función. Los resultados de la citada actividad se recogen anualmente en esta publicación donde se analiza la estructura y evolución del personal y que es difundida a través de la página www.pap.hacienda.gob.es

En el presente informe se ofrece el estudio correspondiente al personal al servicio del sector público estatal administrativo a 31 de diciembre de 2021 y un análisis comparativo de los efectivos del año de estudio y del inmediato anterior. Se dedica además un apartado al sector público estatal empresarial y fundacional en el que se presenta la plantilla media de 2020 y su comparación con el 2019.

La Intervención General de la Administración del Estado agradece a los órganos gestores de los distintos organismos públicos y a las Intervenciones Delegadas y Territoriales, sin cuya colaboración no hubiese sido posible ofrecer este informe.

**Personal al servicio del
Sector Público Estatal
2021**

(N.I.P.O.: 137-22-055-X)

Intervención General de la Administración del Estado

Índice.

1. Introducción y contenido	9
2. Presentación de la información	12
3. Análisis del personal al servicio del sector público estatal administrativo. Año 2021	13
3.1 Consideraciones generales	13
3.2 Administración Civil del Estado.....	16
3.2.1. Administración General del Estado (ministerios)	18
3.2.2. Organismos autónomos.....	36
3.2.3. Agencias estatales.....	75
3.2.4. Otras entidades del sector público estatal	82
3.3 Administración de Justicia	96
3.4 Administración Militar	98
3.5 Administración de la Seguridad Social.....	99
4. Análisis del personal al servicio del sector público estatal no administrativo. Año 2020	104
5. Evolución del empleo en el sector público estatal administrativo. Años 2021/2020.....	108
5.1 Consideraciones generales	108
5.2 Evolución del empleo en la Administración Civil del Estado. Años 2021/2020.....	111
5.2.1. Evolución del empleo en la Administración General del Estado. Años 2021/2020.....	112
5.2.2. Evolución del empleo en organismos autónomos. Años 2021/2020	126
5.2.3. Evolución del empleo en agencias estatales. Años 2021/2020	152
5.2.4. Evolución del empleo en otras entidades del sector público estatal. Años 2021/2020.....	157
5.3 Evolución del empleo en la Administración de Justicia. Años 2021/2020	166
5.4 Evolución del empleo en la Administración Militar. Años 2021/2020	168
5.5 Evolución del empleo en la Administración de la Seguridad Social. Años 2021/2020	169
6. Evolución del empleo en el sector público estatal no administrativo. Años 2020/2019	174
7. Estudio comparativo del número de efectivos presupuestados en los PGE 2021 y los existentes a 31/12/2021 en la AGE y sus organismos autónomos	179

Índice de información estadística.

Situación del personal del sector público estatal administrativo. Diciembre 2021

Administración General del Estado (ministerios)	22
Ministerio de Agricultura, Pesca y Alimentación.....	23
Ministerio de Asuntos Económicos y Transformación Digital	23
Ministerio de Asuntos Exteriores, Unión Europea y Cooperación	24
Ministerio de Ciencia e Innovación	24
Ministerio de Consumo.....	25
Ministerio de Cultura y Deporte.....	25
Ministerio de Defensa.....	26
Ministerio de Derechos Sociales y Agenda 2030.....	26
Ministerio de Educación y Formación Profesional	27
Ministerio de Hacienda y Función Pública.....	27
Ministerio de Igualdad.....	28
Ministerio de Inclusión, Seguridad Social y Migraciones.....	28
Ministerio de Industria, Comercio y Turismo	29
Ministerio de Interior.....	29
Ministerio del Interior. Distribución territorial de efectivos	30
Ministerio de Justicia	32
Ministerio de Política Territorial	32
Ministerio de Presidencia, Relaciones con las Cortes y Memoria Democrática.....	33
Ministerios de Sanidad	33
Ministerio de Trabajo y Economía Social.....	34
Ministerio para la Transición Ecológica y el Reto Demográfico	34
Ministerio de Transportes, Movilidad y Agenda Urbana.....	35
Ministerio de Universidades.....	35
Organismos autónomos	38
Ministerio de Agricultura, Pesca y Alimentación.....	42
Ministerio de Asuntos Económicos y Transformación Digital	44
Ministerio de Ciencia e Innovación	45
Ministerio de Consumo.....	46
Ministerio de Cultura y Deporte.....	47
Ministerio de Defensa.....	50
Ministerio de Derechos Sociales y Agenda 2030.....	52
Ministerio de Hacienda y Función Pública.....	53

Ministerio de Igualdad.....	55
Ministerio de Industria, Comercio y Turismo	56
Ministerio de Interior.....	58
Ministerio de Justicia	59
Ministerio de Política Territorial.....	60
Ministerio de Presidencia, Relaciones con las Cortes y Memoria Democrática.....	61
Ministerio de Sanidad.....	63
Ministerio de Trabajo y Economía Social.....	64
Ministerio para la Transición Ecológica y el Reto Demográfico	66
Ministerio de Transportes, Movilidad y Agenda Urbana.....	72
Ministerio de Universidades.....	73
Agencias estatales.....	77
Otras entidades del sector público estatal	
Consortios.....	85
Autoridades administrativas independientes.....	86
Universidad pública no transferida.....	89
Otros entes de derecho público vinculados o dependientes de la AGE	90
Personal de la AEAT. Distribución territorial de efectivos.....	94
Administración de Justicia.....	97
Administración Militar	98
Administración de la Seguridad Social	101
Situación del personal del sector público estatal no administrativo. Año 2020	
Entidades públicas empresariales.....	106
Sociedades mercantiles y asimiladas	106
Otras entidades estatales de derecho público y consorcios.....	106
Otros entes de derecho público dependientes o vinculados a la AGE	107
Fundaciones estatales.....	107
Estudio comparativo de la situación del personal del sector público estatal administrativo. Años 2021/2020	
Administración General del Estado (ministerios)	113
Organismos autónomos	126
Agencias estatales	153
Otras entidades del sector público estatal	158
Administración de Justicia.....	166
Administración Militar	167
Administración de la Seguridad Social	171

Estudio comparativo de la situación del personal del sector público estatal no administrativo. Años 2020/2019	175
--	-----

Índice de cuadros.

Cuadro 1.	Personal al servicio del sector público estatal administrativo.	13
Cuadro 2.	Efectivos al servicio del sector público estatal administrativo. Clasificación por tipos de personal	14
Cuadro 3.	Efectivos al servicio de la Administración Civil del Estado	16
Cuadro 4.	Efectivos al servicio de la Administración Civil del Estado. Clasificación por tipos de personal	17
Cuadro 5.	Efectivos al servicio de la Administración Civil del Estado sin el personal de las Fuerzas y Cuerpos de Seguridad del Estado	17
Cuadro 6.	Personal de la AGE. Clasificación por ministerios.....	19
Cuadro 7.	Efectivos al servicio de la AGE. Clasificación por tipos de personal	20
Cuadro 8.	Efectivos al servicio de la AGE sin el personal de las Fuerzas y Cuerpos de Seguridad del Estado	21
Cuadro 9.	Efectivos al servicio de los organismos autónomos	37
Cuadro 10.	Efectivos al servicio de los organismos autónomos. Clasificación por dependencia	39
Cuadro 11.	Efectivos destinados en agencias estatales.	76
Cuadro 12.	Efectivos destinados en agencias estatales. Clasificación por tipos de personal.....	76
Cuadro 13.	Efectivos al servicio de otras entidades del sector público	82
Cuadro 14.	Efectivos al servicio de otras entidades del sector público. Clasificación por tipos de personal	83
Cuadro 15.	Efectivos al servicio de las autoridades administrativas independientes	84
Cuadro 16.	Efectivos al servicio de otros entes de derecho público vinculados o dependientes de la AGE.....	84
Cuadro 17.	Efectivos destinados en la AEAT. Clasificación por tipos de personal y destino	93
Cuadro 18.	Efectivos al servicio de la Administración de la Seguridad Social.....	99
Cuadro 19.	Efectivos de las entidades gestoras y servicios comunes de la Seguridad Social. Clasificación por tipos de personal	100
Cuadro 20.	Efectivos de las mutuas colaboradoras con la Seguridad Social. Clasificación por tipos de personal	100
Cuadro 21.	Efectivos del sector público estatal no administrativo. Año 2020	104
Cuadro 22.	Efectivos del sector público estatal no administrativo. Clasificación por tipos de personal. Año 2020.....	105

Cuadro 23.	Efectivos del sector público estatal no administrativo. Clasificación por tipo de contrato. Año 2020	105
Cuadro 24.	Evolución del personal del sector público estatal administrativo. Años 2011/2021.....	108
Cuadro 25.	Evolución del personal del sector público estatal administrativo. Años 2021/2020.....	109
Cuadro 26.	Evolución del personal del sector público estatal administrativo. Clasificación por tipos de personal. Años 2021/2020.....	110
Cuadro 27.	Evolución del personal de la Administración Civil del Estado. Años 2021/2020.....	111
Cuadro 28.	Evolución del personal de la Administración Civil del Estado. Clasificación por tipos de personal. Años 2021/2020	111
Cuadro 29.	Evolución del personal de la AGE. Clasificación por tipos de personal. Años 2021/2020.....	112
Cuadro 30.	Evolución del empleo en la AGE por departamentos ministeriales. Años 2021/2020.....	113
Cuadro 31.	Evolución del personal de los organismos autónomos. Clasificación por tipos de personal. Años 2021/2020	126
Cuadro 32.	Evolución del personal de las agencias estatales. Años 2021/2020.....	152
Cuadro 33.	Evolución del personal de las agencias estatales. Clasificación por tipos de personal. Años 2021/2020	153
Cuadro 34.	Evolución del personal en otras entidades del sector público estatal. Años 2021/2020.....	157
Cuadro 35.	Evolución del personal en otras entidades del sector público estatal. Clasificación por tipos de personal. 2021/2020	157
Cuadro 36.	Evolución del personal en las autoridades administrativas independientes. Distribución por entidades. Años 2021/2020.....	158
Cuadro 37.	Evolución del personal en otros entes de derecho público vinculados o dependientes de la AGE. Distribución por entidades. Años 2021/2020	158
Cuadro 38.	Evolución del empleo en la Administración de la Seguridad Social. Años 2021/2020.....	169
Cuadro 39.	Evolución del empleo en las entidades gestoras y servicios comunes de la Seguridad Social. Clasificación por tipos de personal. Años 2021/2020	170
Cuadro 40.	Evolución del empleo en las mutuas colaboradoras de la Seguridad Social. Clasificación por tipos de personal. Años 2021/2020	171
Cuadro 41.	Evolución del empleo en el sector público estatal no administrativo. Años 2020/2019.....	174

Cuadro 42.	Evolución del empleo en el sector público estatal no administrativo por tipo de contrato. Años 2020/2019	174
Cuadro 43.	Evolución del empleo en el sector público estatal no administrativo. Clasificación por tipos de personal. Años 2020/2019	175
Cuadro 44.	Efectivos de la AGE y sus organismos autónomos a 31/12/2021 y PGE 2021, por tipos de personal	179
Cuadro 45.	Efectivos de la AGE y sus organismos autónomos a 31/12/2021 y PGE 2021, por departamentos ministeriales.....	180

Índice de gráficos.

Gráfico 1.	Personal al servicio del sector público estatal administrativo	14
Gráfico 2.	Efectivos de la Administración de Justicia. Clasificación por tipos de personal	96
Gráfico 3.	Efectivos de la Administración Militar. Clasificación por tipos de personal	98
Gráfico 4.	Efectivos de las entidades gestoras y servicios comunes de la Seguridad Social	99
Gráfico 5.	Evolución del empleo en el sector público estatal administrativo. Años 2011/2021.....	109
Gráfico 6.	Evolución del empleo en la Administración de Justicia. Años 2021/2020	166
Gráfico 7.	Evolución del empleo en la Administración Militar. Años 2021/2020	168
Gráfico 8.	Evolución del empleo en la Administración de la Seguridad Social. Años 2021/2020.....	170

1. Introducción y contenido

La Intervención General de la Administración del Estado (IGAE) efectúa anualmente el seguimiento del personal que presta servicio en el sector público estatal, en virtud de lo dispuesto en la Orden de 18 de abril de 1985, que desarrolla el Acuerdo de Consejo de Ministros para control y seguimiento del nivel de empleo público y que se concreta en este informe.

El informe aplica la definición y estructura del sector público estatal establecida en los artículos 2 y 3 de la Ley 47/2003, de 26 de noviembre, General Presupuestaria (LGP), según la redacción dada por la Ley 40/2015, de 1 de octubre, de Régimen Jurídico del Sector Público (LRJSP), modificada a su vez por disposición final 34.1 de la Ley 11/2020, de 30 de diciembre, de Presupuestos Generales del Estado para el año 2021, que recupera las agencias estatales como organismos públicos integrantes del sector público institucional estatal.

Según los artículos 2 y 3 de la LGP, el sector público estatal se desglosa en administrativo, empresarial y fundacional.

El sector público administrativo está constituido por:

- Administración General del Estado, organismos autónomos, agencias estatales, autoridades administrativas independientes, universidades públicas no transferidas y entidades gestoras, servicios comunes y mutuas colaboradoras con la Seguridad Social; así como otros órganos con dotación diferenciada en los Presupuestos Generales del Estado que, careciendo de personalidad jurídica, no están integrados en la Administración General del Estado.
- Cualesquiera organismos y entidades de derecho público vinculados o dependientes de la Administración General del Estado, los consorcios y los fondos sin personalidad jurídica, cuya actividad principal no consista en la producción en régimen de mercado de bienes y servicios destinados al consumo, no se financien mayoritariamente con ingresos comerciales y que efectúen operaciones de redistribución de la renta y riqueza nacional sin ánimo de lucro.

Según el Inventario de entes del sector público estatal, autonómico y local (INVENTE), a 31 de diciembre de 2021, el sector público administrativo estatal, excluidos los órganos con dotación diferenciada en los Presupuestos Generales del Estado, está compuesto por 234 entidades, con el siguiente detalle:

Entidades que componen el sector público estatal administrativo (31/12/2021)	Número
Administración General del Estado (ministerios)	22
Organismos autónomos	56
Agencias estatales	9
Autoridades administrativas independientes	6
Otros entes de derecho público vinculados o dependientes de la AGE	14
Universidades públicas no transferidas	1
Entidades gestoras y servicios comunes de la Seguridad Social	6
Mutuas colaboradoras con la Seguridad Social	21
Consortios del sector público estatal	75
Fondos sin personalidad jurídica (*)	24
Total	234

(*) Sin personal

El personal al servicio del sector público administrativo se desglosa en las siguientes categorías:

- Administración Civil: incluye el personal de la Administración General del Estado y sus organismos autónomos, de agencias estatales, de otras entidades estatales de derecho público y consorcios.
- Administración de Justicia: comprende los efectivos de las carreras judicial y fiscal, así como el resto de personal de la Administración de Justicia.
- Administración Militar: abarca el personal militar de carrera en activo y en la reserva.
- Administración de la Seguridad Social: engloba el personal de las entidades gestoras y servicios comunes y el de las mutuas colaboradoras con la Seguridad Social.

En este informe, se presenta el número de empleados en cada una de las entidades del sector público administrativo, salvo en el caso de los fondos carentes de personalidad jurídica que no tienen personal, a partir de la información sobre perceptores de nómina por retribuciones complementarias del mes de diciembre de 2021, recibida de las respectivas Intervenciones Delegadas, de las Intervenciones Territoriales en caso de desconcentración de gasto o directamente de los gestores de los distintos organismos públicos, a través de la aplicación informática EMPLEONet, diseñada por la Oficina de Informática Presupuestaria de la IGAE.

Respecto al sector público empresarial, está integrado por las entidades públicas empresariales; las sociedades mercantiles estatales; los consorcios, los fondos sin personalidad jurídica y los restantes organismos y entidades de derecho público no incluidos en el sector público administrativo, vinculados o dependientes de la Administración General del Estado.

Finalmente, el sector público fundacional, está integrado por las fundaciones del sector público estatal.

Este informe utiliza la información de las cuentas anuales remitidas por las entidades de los sectores públicos empresarial y fundacional antes del 31 de julio del ejercicio siguiente a la Central de Información Contable de Empresas y Fundaciones Públicas (CICEP) de la IGAE. De este modo, las entidades consideradas de ambos sectores en este informe son las existentes a 31 de diciembre de 2020, y el número de empleados de los sectores públicos empresarial y fundacional es la plantilla media durante 2020 indicada en sus cuentas anuales, con la salvedad de los fondos sin personalidad jurídica que no tienen personal.

El número de entidades que integran el sector público no administrativo estatal a diciembre de 2020, según el INVENTE, es de 237 entidades, con el siguiente detalle:

Entidades que componen el sector público estatal no administrativo (31/12/2020)	Número
Sector público empresarial	200
Entidades públicas empresariales	13
Sociedades mercantiles estatales	139
Otros entes de derecho público vinculados o dependientes de la AGE y Consorcios	41
Fondos sin personalidad jurídica (*)	7
Sector público fundacional	37
Total	237

(*) Sin personal

2. Presentación de la información

En la publicación se muestra información estadística de los efectivos del ejercicio y su comparación con la situación del año anterior.

En el sector público estatal administrativo, la información se refiere al número de efectivos a 31 de diciembre de 2021 y su comparativa con 2020, distinguiendo Administración Civil, Administración de Justicia, Administración Militar y Administración de la Seguridad Social.

En cambio, en el sector público estatal no administrativo (empresarial y fundacional), se presenta la plantilla media anual de 2020 y su comparativa con el ejercicio anterior, información procedente de las cuentas anuales de las sociedades mercantiles estatales, entidades públicas empresariales, entidades estatales de derecho público y consorcios, y de fundaciones estatales. Esta diferencia temporal se debe al retraso en la disponibilidad de los datos, ya comentada en el apartado anterior.

Los anexos y cuadros de este informe presentan desglose de plantillas por sector, entidad, tipo de empleo y por sexo.

Como en ejercicios anteriores, no se presentan datos del Centro Nacional de Inteligencia (CNI) en base a que éstos constituyen información clasificada, con el grado de secreto, de acuerdo con lo dispuesto en el artículo 5.1 de la Ley 11/2002, de 6 de mayo, reguladora del Centro Nacional de Inteligencia.

Finalmente, en el último apartado de la publicación se adjunta una comparativa del número de efectivos en la Administración General del Estado y sus organismos autónomos a 31 de diciembre de 2021 y el inicialmente previsto en los Presupuestos Generales del Estado para 2021 (cuadros 44 y 45).

3. Análisis del personal al servicio del sector público estatal administrativo. Año 2021

3.1. Consideraciones generales

Durante este ejercicio, se aprueba el Real Decreto 507/2021 de 10 de julio, por el que se modifica el Real Decreto 2/2020, de 12 de enero, de reestructuración de los departamentos ministeriales y se crean los Ministerios de Hacienda y Función Pública, y de Política Territorial, y se suprimen los de Hacienda, y Política Territorial y Función Pública.

Al margen de la reestructuración ministerial, a lo largo del ejercicio 2021 se han llevado a cabo modificaciones estructurales en el sector público institucional centradas fundamentalmente en la reorganización de organismos públicos de investigación de la Administración General del Estado, como se comentará en el apartado correspondiente.

Teniendo en cuenta las consideraciones señaladas, a fecha 31 de diciembre de 2021, el personal al servicio del sector público estatal administrativo asciende a 564.095, siendo la Administración Civil la que engloba el mayor número de efectivos con un total de 344.531 personas, lo que representa el 61,1% del total del personal empleado. Por el contrario, la Administración de Justicia, con 26.552, es la que menor número de perceptores agrupa. (cuadro y gráfico 1).

Cuadro 1. Personal al servicio del sector público estatal administrativo

Sector público estatal administrativo	Hombres	Mujeres	Total
Administración Civil	232.218	112.313	344.531
Administración de Justicia	8.687	17.865	26.552
Administración Militar	123.210	16.071	139.281
Administración de la Seguridad Social	19.878	33.853	53.731
Total	383.993	180.102	564.095

Gráfico 1. Personal al servicio del sector público estatal administrativo

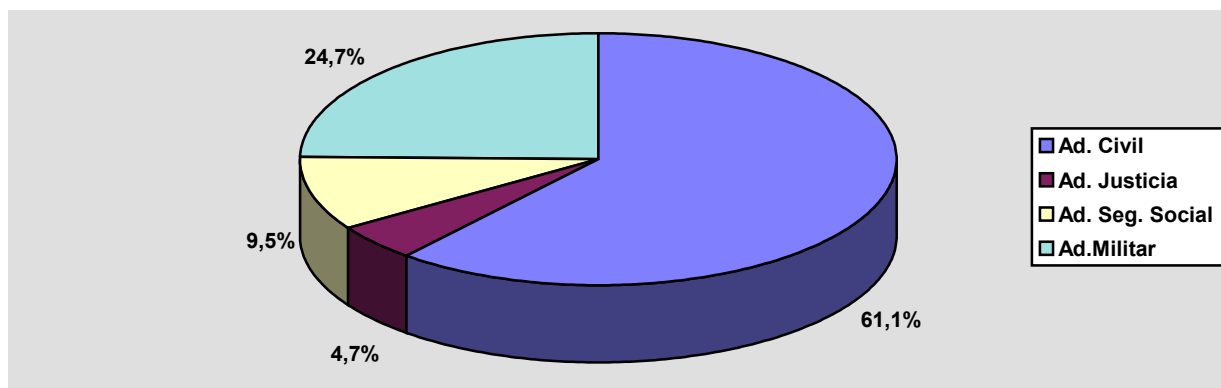

Cuadro 2. Efectivos al servicio del sector público estatal administrativo.

Clasificación por tipos de personal

Sector público estatal administrativo	Hombres	Mujeres	Total
Altos cargos	225	181	406
Personal eventual	513	610	1.123
Funcionarios	213.234	97.946	311.180
Personal militar	123.210	16.071	139.281
Personal de la Administración de Justicia	8.687	17.865	26.552
Personal estatutario de la Seguridad Social	1.153	3.713	4.866
Otro personal	118	105	223
Contratados laborales	36.853	43.611	80.464
Total	383.993	180.102	564.095

Por tipos de personal, el colectivo de funcionarios es el que mayor número de efectivos agrupa, representando el 55,2% del total. De estos, el 92,4% presta sus servicios en la Administración Civil. Le sigue en importancia numérica el personal militar.

En cuanto a la distribución por sexo, el número de hombres representa el 68,1% del total del personal destinado en el sector público estatal administrativo. Este porcentaje es muy superior en la Administración Militar con un 88,5%. En la Administración Civil, el número de hombres representa el 67,4%, debido, en gran medida, al elevado número de efectivos varones en las Fuerzas y Cuerpos de

Seguridad del Estado. Por el contrario, el número de mujeres es superior en las Administraciones de Justicia y Seguridad Social, con un 67,3% y 63% respectivamente.

En el siguiente cuadro observamos cómo el número de hombres supera al de mujeres, además de en el personal militar, en los colectivos de funcionarios (68,5%) y altos cargos (55,4%), siendo mayoría el número de mujeres en el resto.

3.2. Administración Civil del Estado

En este epígrafe se incluyen, además de la Administración General del Estado y sus organismos autónomos, las agencias estatales, las autoridades administrativas independientes, la Universidad Nacional a Distancia (única universidad pública no transferida), los organismos y entidades de derecho público vinculadas o dependientes de la Administración General del Estado y los consorcios de carácter administrativo. A 31 de diciembre de 2021 el personal destinado en la Administración Civil era 344.531, de los cuales el 84,7% está adscrito a la Administración General del Estado y sus organismos autónomos, como se muestra en el cuadro siguiente.

Cuadro 3. Efectivos al servicio de la Administración Civil del Estado

Administración Civil del Estado	Hombres	Mujeres	Total
AGE (ministerios)	181.607	66.126	247.733
Organismos autónomos	25.372	18.556	43.928
Agencias estatales	8.499	8.412	16.911
Autoridades administrativas independientes	747	900	1.647
Universidad pública no transferida (UNED)	1.040	1.432	2.472
Otros entes de derecho público vinculados o dependientes de la AGE	13.281	15.228	28.509
Conorcios (LPG, art. 2.2.d)	1.672	1.659	3.331
Total	232.218	112.313	344.531

Por tipos de personal, el colectivo de funcionarios es el que mayor número de efectivos agrupa con 287.386 y que representan el 83,4% del total, seguido de los contratados laborales, con un 15,5%.

En cuanto a la distribución por sexo, el número de hombres representa un 67,4% del total, alcanzando un 87,7% en las Fuerzas y Cuerpos de Seguridad del Estado, (155.728 efectivos en el Ministerio de Interior y 8.897 en sus organismos autónomos). Excluyendo este colectivo, la distribución es más equilibrada, alcanzando el personal masculino el 48,8% en el resto de la Administración Civil del Estado.

Cuadro 4. Efectivos al servicio de la Administración Civil del Estado.

Clasificación por tipos de personal

Tipos de personal	Hombres	Mujeres	Total
Altos cargos	223	180	403
Personal eventual	513	610	1.123
Funcionarios	203.827	83.559	287.386
Otro personal	118	105	223
Contratados laborales	27.119	26.383	53.502
Personal estatutario	418	1.476	1.894
Total	232.218	112.313	344.531

Cuadro 5. Efectivos al servicio de la Administración Civil del Estado sin el personal

de las Fuerzas y Cuerpos de Seguridad del Estado

Tipos de personal	Hombres	Mujeres	Total
Altos cargos	223	180	403
Personal eventual	513	610	1.123
Funcionarios	59.415	63.346	122.761
Otro personal	118	105	223
Contratados laborales	27.119	26.383	53.502
Personal estatutario	418	1.476	1.894
Total	87.806	92.100	179.906

3.2.1. Administración General del Estado (ministerios)

A 31 de diciembre de 2021, el personal destinado en la Administración General del Estado asciende a 247.733 efectivos, de los que 184.110 están adscritos al Ministerio del Interior. En esta cifra se incluye el personal de los Cuerpos y Fuerzas de Seguridad del Estado, 78.175 pertenecientes a la Guardia Civil y 77.553 al Cuerpo Nacional de Policía.

En el cuadro y anexos siguientes se detalla la distribución de plantillas por ministerio y observamos cómo el Ministerio de Interior es el que cuenta con mayor número de efectivos, seguido por el Ministerio de Defensa con 13.946. Los de menor plantilla son los Ministerios de Igualdad y Universidades con 144 y 226 perceptores, respectivamente.

En cuanto a la distribución por sexo, el número de hombres representa un 73,3% del total. Esta proporción se debe al elevado número de hombres que prestan sus servicios en el Ministerio de Interior (83%). Son mayoría igualmente en los Ministerios de Transportes, Movilidad y Agenda Urbana, Defensa (personal civil), Transición Ecológica y Reto Demográfico, y Asuntos Económicos y Transformación Digital con un 61,5%, 54,4%, 52,8% y 51,6% respectivamente. Por el contrario, los que cuentan con mayor representación femenina son los Ministerios de Educación y Formación Profesional con el 72,3%, Sanidad con el 69,7%, y Cultura y Deporte con el 66,5%.

Cuadro 6. Personal de la AGE. Clasificación por ministerios

Ministerios	Hombres	Mujeres	Total
Agricultura, Pesca y Alimentación	534	830	1.364
Asuntos Económicos y Transformación Digital	902	847	1.749
Asuntos Exteriores, Unión Europea y Cooperación	2.819	2.930	5.749
Ciencia e Innovación	112	180	292
Consumo	92	149	241
Cultura y Deporte	665	1.320	1.985
Defensa	7.581	6.365	13.946
Derechos Sociales y Agenda 2030	143	244	387
Educación y Formación Profesional	2.565	6.679	9.244
Hacienda y Función Pública	2.982	4.085	7.067
Igualdad	73	71	144
Inclusión, Seguridad Social y Migraciones	336	622	958
Industria, Comercio y Turismo	875	1.186	2.061
Interior	152.861	31.249	184.110
Justicia	914	1.090	2.004
Política Territorial	3.131	3.764	6.895
Presidencia, Relaciones con las Cortes y Memoria Democrática	752	746	1.498
Sanidad	269	619	888
Trabajo y Economía Social	358	511	869
Transición Ecológica y el Reto Demográfico	978	876	1.854
Transportes, Movilidad y Agenda Urbana	2.583	1.619	4.202
Universidades	82	144	226
Total	181.607	66.126	247.733

Por tipo de personal, el colectivo de funcionarios es el más numeroso con 218.700 efectivos, 88,3% del total, promedio que se supera en los Ministerios de Interior (98,5%), Hacienda y Función Pública (93,5%), Sanidad (93,1%) y Justicia (93%). Por el contrario, los que cuentan con menor proporción de funcionarios son el Ministerio de Defensa (20,2% de su personal civil), Ministerio de Asuntos Exteriores, Unión Europea y Cooperación (36,4%) y Ministerio de Presidencia, Relaciones con las Cortes y Memoria Democrática (46,9%).

Dentro del conjunto de funcionarios, la categoría más numerosa es el grupo C1, con 160.099 efectivos, un 73,2% del total, que incluye un elevado número de efectivos destinados en los Cuerpos y Fuerzas de Seguridad del Estado adscritos al Ministerio del Interior, mayoritariamente hombres, lo que motiva la elevada disparidad de sexo en dicha categoría (82% hombres).

Al colectivo de funcionarios le sigue el de contratados laborales, con 25.774 efectivos, perteneciendo el 90,5% de ellos al de contratados laborales fijos.

Las categorías que cuentan con menor número de efectivos son las de otro personal y altos cargos, que con 3 y 325 efectivos respectivamente, representan el 0,1% del total.

Cuadro 7. Efectivos al servicio de la AGE. Clasificación por tipos de personal

Tipos de personal	Hombres	Mujeres	Total
Altos cargos	176	149	325
Personal eventual	474	563	1.037
Funcionarios	167.914	50.786	218.700
Otro personal	3	0	3
Contratados laborales	12.622	13.152	25.774
Personal estatutario del Ministerio de Defensa	418	1.476	1.894
Total	181.607	66.126	247.733

En cuanto a la distribución por sexo, las mayores diferencias entre hombres y mujeres empleados se presentan en las categorías de funcionarios, con el 76,8% de hombres, y en el personal estatutario del Ministerio de Defensa con el 77,9% de mujeres.

Excluyendo los efectivos de los Cuerpos y Fuerzas de Seguridad del Estado, adscritos todos ellos a la categoría de funcionarios, la distribución es mucho más paritaria, reduciéndose el porcentaje de hombres del 73,3% al 49,9% en el conjunto de la Administración General del Estado.

**Cuadro 8. Efectivos al servicio de la AGE sin el personal de las
Fuerzas y Cuerpos de Seguridad del Estado**

Tipos de personal	Hombres	Mujeres	Total
Altos cargos	176	149	325
Personal eventual	474	563	1.037
Funcionarios	32.238	30.734	62.972
Otro personal	3	0	3
Contratados laborales	12.622	13.152	25.774
Personal estatutario del Ministerio de Defensa	418	1.476	1.894
Total	45.931	46.074	92.005

El detalle por tipo de personal, en el conjunto de la Administración General del Estado, es el siguiente:

ADMINISTRACIÓN GENERAL DEL ESTADO			
TIPOS DE PERSONAL	Hombres	Mujeres	TOTAL
ALTOS CARGOS	176	149	325
PERSONAL EVENTUAL	474	563	1.037
FUNCIONARIOS			
GRUPO A1	15.544	7.893	23.437
GRUPO A2	17.630	7.532	25.162
GRUPO C1	131.294	28.805	160.099
GRUPO C2	3.418	6.547	9.965
Grupo E y Agr. Profesionales	28	9	37
TOTAL	167.914	50.786	218.700
OTRO PERSONAL	3	0	3
CONTRATADOS LABORALES			
Cap. I Fijos	11.955	11.363	23.318
Cap. I Eventuales	667	1.789	2.456
TOTAL	12.622	13.152	25.774
PERSONAL ESTATUTARIO DEFENSA	418	1.476	1.894
TOTAL	181.607	66.126	247.733

A continuación, se presenta la información desglosada por ministerio y tipo de personal, y en el Ministerio del Interior, el personal del destinado en servicios periféricos cuyas nóminas se gestionan de forma descentralizada en las Direcciones Provinciales.

MINISTERIO DE AGRICULTURA, PESCA Y ALIMENTACIÓN			
TIPOS DE PERSONAL	Hombres	Mujeres	TOTAL
ALTOS CARGOS	5	8	13
PERSONAL EVENTUAL	9	3	12
FUNCIONARIOS			
GRUPO A1	189	364	553
GRUPO A2	105	146	251
GRUPO C1	74	119	193
GRUPO C2	53	114	167
Grupo E y Agr. Profesionales	-	-	-
TOTAL	421	743	1.164
CONTRATADOS LABORALES			
Cap. I Fijos	88	60	148
Cap. I Eventuales	11	16	27
TOTAL	99	76	175
TOTAL	534	830	1.364

MINISTERIO DE ASUNTOS ECONÓMICOS Y TRANSFORMACIÓN DIGITAL			
TIPOS DE PERSONAL	Hombres	Mujeres	TOTAL
ALTOS CARGOS	14	6	20
PERSONAL EVENTUAL	6	19	25
FUNCIONARIOS			
GRUPO A1	288	251	539
GRUPO A2	192	182	374
GRUPO C1	197	167	364
GRUPO C2	93	152	245
Grupo E y Agr. Profesionales	.	1	1
TOTAL	770	753	1.523
CONTRATADOS LABORALES			
Cap. I Fijos	110	64	174
Cap. I Eventuales	2	5	7
TOTAL	112	69	181
TOTAL	902	847	1.749

MINISTERIO DE ASUNTOS EXTERIORES, UNIÓN EUROPEA Y COOPERACIÓN			
TIPOS DE PERSONAL	Hombres	Mujeres	TOTAL
ALTOS CARGOS	14	11	25
PERSONAL EVENTUAL	13	21	34
FUNCIONARIOS			
GRUPO A1	663	308	971
GRUPO A2	189	183	372
GRUPO C1	202	167	369
GRUPO C2	149	227	376
Grupo E y Agr. Profesionales	2	1	3
TOTAL	1.205	886	2.091
CONTRATADOS LABORALES			
Cap. I Fijos	1.511	1.791	3.302
Cap. I Eventuales	76	221	297
TOTAL	1.587	2.012	3.599
TOTAL	2.819	2.930	5.749

MINISTERIO DE CIENCIA E INNOVACIÓN			
TIPOS DE PERSONAL	Hombres	Mujeres	TOTAL
ALTOS CARGOS	4	3	7
PERSONAL EVENTUAL	5	7	12
FUNCIONARIOS			
GRUPO A1	37	65	102
GRUPO A2	24	34	58
GRUPO C1	27	33	60
GRUPO C2	8	28	36
Grupo E y Agr. Profesionales	-	-	-
TOTAL	96	160	256
CONTRATADOS LABORALES			
Cap. I Fijos	7	10	17
Cap. I Eventuales	-	-	-
TOTAL	7	10	17
TOTAL	112	180	292

MINISTERIO DE CONSUMO			
TIPOS DE PERSONAL	Hombres	Mujeres	TOTAL
ALTOS CARGOS	5	2	7
PERSONAL EVENTUAL	4	4	8
FUNCIONARIOS			
GRUPO A1	30	60	90
GRUPO A2	12	14	26
GRUPO C1	21	25	46
GRUPO C2	8	27	35
Grupo E y Agr. Profesionales	-	-	-
TOTAL	71	126	197
CONTRATADOS LABORALES			
Cap. I Fijos	12	17	29
Cap. I Eventuales	-	-	-
TOTAL	12	17	29
TOTAL	92	149	241

MINISTERIO DE CULTURA Y DEPORTE			
TIPOS DE PERSONAL	Hombres	Mujeres	TOTAL
ALTOS CARGOS	7	6	13
PERSONAL EVENTUAL	3	8	11
FUNCIONARIOS			
GRUPO A1	120	219	339
GRUPO A2	88	211	299
GRUPO C1	55	148	203
GRUPO C2	39	103	142
Grupo E y Agr. Profesionales	-	3	3
TOTAL	302	684	986
CONTRATADOS LABORALES			
Cap. I Fijos	312	477	789
Cap. I Eventuales	41	145	186
TOTAL	353	622	975
TOTAL	665	1.320	1.985

MINISTERIO DE DEFENSA			
TIPOS DE PERSONAL	Hombres	Mujeres	TOTAL
ALTOS CARGOS	13	4	17
PERSONAL EVENTUAL	2	8	10
FUNCIONARIOS			
GRUPO A1	168	114	282
GRUPO A2	152	112	264
GRUPO C1	452	577	1.029
GRUPO C2	463	774	1.237
Grupo E y Agr. Profesionales	-	-	-
TOTAL	1.235	1.577	2.812
CONTRATADOS LABORALES			
Cap. I Fijos	5.681	3.080	8.761
Cap. I Eventuales	232	220	452
TOTAL	5.913	3.300	9.213
PERSONAL ESTATUTARIO	418	1.476	1.894
TOTAL	7.581	6.365	13.946

MINISTERIO DE DERECHOS SOCIALES Y AGENDA 2030			
TIPOS DE PERSONAL	Hombres	Mujeres	TOTAL
ALTOS CARGOS	8	4	12
PERSONAL EVENTUAL	11	11	22
FUNCIONARIOS			
GRUPO A1	28	43	71
GRUPO A2	23	54	77
GRUPO C1	24	48	72
GRUPO C2	13	51	64
Grupo E y Agr. Profesionales	1	-	1
TOTAL	89	196	285
CONTRATADOS LABORALES			
Cap. I Fijos	35	33	68
Cap. I Eventuales	-	-	-
TOTAL	35	33	68
TOTAL	143	244	387

MINISTERIO DE EDUCACIÓN Y FORMACIÓN PROFESIONAL			
TIPOS DE PERSONAL	Hombres	Mujeres	TOTAL
ALTOS CARGOS	5	4	9
PERSONAL EVENTUAL	6	10	16
FUNCIONARIOS			
GRUPO A1	1.020	1.169	2.189
GRUPO A2	657	1.754	2.411
GRUPO C1	77	128	205
GRUPO C2	62	138	200
Grupo E y Agr. Profesionales	1	-	1
TOTAL	1.817	3.189	5.006
CONTRATADOS LABORALES			
Cap. I Fijos	607	2.647	3.254
Cap. I Eventuales	130	829	859
TOTAL	737	3.476	4.213
TOTAL	2.565	6.679	9.244

MINISTERIO DE HACIENDA Y FUNCIÓN PÚBLICA			
TIPOS DE PERSONAL	Hombres	Mujeres	TOTAL
ALTOS CARGOS	8	13	21
PERSONAL EVENTUAL	10	12	22
FUNCIONARIOS			
GRUPO A1	750	777	1.527
GRUPO A2	1.018	1.344	2.362
GRUPO C1	612	965	1.577
GRUPO C2	338	795	1.133
Grupo E y Agr. Profesionales	3	2	5
TOTAL	2.721	3.883	6.604
CONTRATADOS LABORALES			
Cap. I Fijos	240	174	414
Cap. I Eventuales	3	3	6
TOTAL	243	177	420
TOTAL	2.982	4.085	7.067

MINISTERIO DE IGUALDAD			
TIPOS DE PERSONAL	Hombres	Mujeres	TOTAL
ALTOS CARGOS	2	7	9
PERSONAL EVENTUAL	6	11	17
FUNCIONARIOS			
GRUPO A1	26	16	42
GRUPO A2	13	9	22
GRUPO C1	12	15	27
GRUPO C2	14	13	27
Grupo E y Agr. Profesionales	-	-	-
TOTAL	65	53	118
CONTRATADOS LABORALES			
Cap. I Fijos	-	-	-
Cap. I Eventuales	-	-	-
TOTAL	-	-	-
TOTAL	73	71	144

MINISTERIO DE INCLUSIÓN, SEGURIDAD SOCIAL Y MIGRACIONES			
TIPOS DE PERSONAL	Hombres	Mujeres	TOTAL
ALTOS CARGOS	5	6	11
PERSONAL EVENTUAL	7	14	21
FUNCIONARIOS			
GRUPO A1	58	86	144
GRUPO A2	56	136	192
GRUPO C1	82	161	243
GRUPO C2	45	111	156
Grupo E y Agr. Profesionales	2	-	2
TOTAL	243	494	737
CONTRATADOS LABORALES			
Cap. I Fijos	81	108	189
Cap. I Eventuales	-	-	-
TOTAL	81	108	189
TOTAL	336	622	958

MINISTERIO DE INDUSTRIA, COMERCIO Y TURISMO			
TIPOS DE PERSONAL	Hombres	Mujeres	TOTAL
ALTOS CARGOS	5	5	10
PERSONAL EVENTUAL	9	13	22
FUNCIONARIOS			
GRUPO A1	235	229	464
GRUPO A2	143	242	385
GRUPO C1	77	113	190
GRUPO C2	61	149	210
Grupo E y Agr. Profesionales	1	-	1
TOTAL	517	733	1.250
CONTRATADOS LABORALES			
Cap. I Fijos	344	435	779
Cap. I Eventuales	-	-	-
TOTAL	344	435	779
TOTAL	875	1.186	2.061

MINISTERIO DE INTERIOR			
TIPOS DE PERSONAL	Hombres	Mujeres	TOTAL
ALTOS CARGOS	8	6	14
PERSONAL EVENTUAL	9	7	16
FUNCIONARIOS			
GRUPO A1	9.759	2.098	11.857
GRUPO A2	13.574	1.708	15.282
GRUPO C1	127.756	24.022	151.778
GRUPO C2	789	1.655	2.444
Grupo E y Agr. Profesionales	1	-	1
TOTAL	151.879	29.483	181.362
CONTRATADOS LABORALES			
Cap. I Fijos	863	1.462	2.325
Cap. I Eventuales	102	291	393
TOTAL	965	1.753	2.718
TOTAL	152.861	31.249	184.110

MINISTERIO DEL INTERIOR. DISTRIBUCIÓN TERRITORIAL			1/2
	Hombres	Mujeres	Total
ANDALUCÍA			
ALMERÍA	251	109	360
CÁDIZ	1.004	599	1.603
CÓRDOBA	343	141	484
GRANADA	365	157	522
HUELVA	350	176	526
JAÉN	256	67	323
JEREZ	-	-	-
MÁLAGA	548	246	794
SEVILLA	898	518	1.416
ARAGÓN			
HUESCA	-	-	-
TERUEL	95	27	122
ZARAGOZA	477	247	724
CANARIAS			
LAS PALMAS	631	406	1.037
SANTA CRUZ DE TENERIFE	322	195	517
CANTABRIA	202	86	288
CASTILLA Y LEÓN			
ÁVILA	73	91	164
BURGOS	150	72	222
LEÓN	315	126	441
PALENCIA	302	122	424
SALAMANCA	340	127	467
SEGOVIA	186	76	262
SORIA	114	44	158
VALLADOLID	185	83	268
ZAMORA	-	-	-
CASTILLA-LA MANCHA			
ALBACETE	127	45	172
CIUDAD REAL	230	69	299
CUENCA	84	34	118
GUADALAJARA	-	-	-
TOLEDO	284	119	403
CIUDAD DE CEUTA	181	48	229
CIUDAD DE MELILLA	151	29	180
COMUNIDAD FORAL DE NAVARRA	133	54	187
COMUNIDAD DE MADRID	2.023	1.167	3.190

MINISTERIO DEL INTERIOR. DISTRIBUCIÓN TERRITORIAL			2/2
	Hombres	Mujeres	Total
COMUNIDAD VALENCIANA			
ALICANTE	609	384	993
CASTELLÓN	464	308	772
VALENCIA	613	405	1.018
EXTREMADURA			
BADAJOS	216	78	294
CÁCERES	162	70	232
GALICIA			
A CORUÑA	362	158	520
LUGO	336	77	413
OURENSE	146	48	194
PONTEVEDRA	343	148	491
VIGO	-	-	-
ISLAS BALEARES	470	319	789
LA RIOJA	132	58	190
PRINCIPADO DE ASTURIAS	320	99	419
REGIÓN DE MURCIA	529	205	734
TOTAL	15.322	7.637	22.959

MINISTERIO DE JUSTICIA			
TIPOS DE PERSONAL	Hombres	Mujeres	TOTAL
ALTOS CARGOS	5	6	11
PERSONAL EVENTUAL	7	5	12
FUNCIONARIOS			
GRUPO A1	331	265	596
GRUPO A2	115	143	258
GRUPO C1	210	305	515
GRUPO C2	181	313	494
Grupo E y Agr. Profesionales	1	-	1
TOTAL	838	1.026	1.864
CONTRATADOS LABORALES			
Cap. I Fijos	53	39	92
Cap. I Eventuales	11	14	25
TOTAL	64	53	117
TOTAL	914	1.090	2.004

MINISTERIO DE POLITICA TERRITORIAL			
TIPOS DE PERSONAL	Hombres	Mujeres	TOTAL
ALTOS CARGOS	13	20	33
PERSONAL EVENTUAL	86	82	168
FUNCIONARIOS			
GRUPO A1	535	737	1.272
GRUPO A2	466	532	998
GRUPO C1	778	987	1.765
GRUPO C2	689	1.098	1.787
Grupo E y Agr. Profesionales	13	1	14
TOTAL	2.481	3.355	5.836
CONTRATADOS LABORALES			
Cap. I Fijos	520	294	814
Cap. I Eventuales	31	13	44
TOTAL	551	307	858
TOTAL	3.131	3.764	6.895

MINISTERIO DE PRESIDENCIA, RELACIONES CON LAS CORTES Y MEMORIA DEMOCRÁTICA			
TIPOS DE PERSONAL	Hombres	Mujeres	TOTAL
ALTOS CARGOS	23	10	33
PERSONAL EVENTUAL	245	276	521
FUNCIONARIOS			
GRUPO A1	105	99	204
GRUPO A2	67	45	112
GRUPO C1	126	106	232
GRUPO C2	58	96	154
Grupo E y Agr. Profesionales	-	-	-
TOTAL	356	346	702
CONTRATADOS LABORALES			
Cap. I Fijos	119	104	223
Cap. I Eventuales	9	10	19
TOTAL	128	114	242
TOTAL	752	746	1.498

MINISTERIO DE SANIDAD			
TIPOS DE PERSONAL	Hombres	Mujeres	TOTAL
ALTOS CARGOS	4	8	12
PERSONAL EVENTUAL	7	9	16
FUNCIONARIOS			
GRUPO A1	111	293	404
GRUPO A2	46	103	149
GRUPO C1	48	80	128
GRUPO C2	40	106	146
Grupo E y Agr. Profesionales	.	-	-
TOTAL	245	582	827
CONTRATADOS LABORALES			
Cap. I Fijos	13	20	33
Cap. I Eventuales	-	-	-
TOTAL	13	20	33
TOTAL	269	619	888

MINISTERIO DE TRABAJO Y ECONOMIA SOCIAL			
TIPOS DE PERSONAL	Hombres	Mujeres	TOTAL
ALTOS CARGOS	2	6	8
PERSONAL EVENTUAL	8	11	19
FUNCIONARIOS			
GRUPO A1	70	75	145
GRUPO A2	77	109	186
GRUPO C1	52	79	131
GRUPO C2	30	84	114
Grupo E y Agr. Profesionales	-	-	-
TOTAL	229	347	576
CONTRATADOS LABORALES			
Cap. I Fijos	117	146	263
Cap. I Eventuales	2	1	3
TOTAL	119	147	266
TOTAL	358	511	869

MINISTERIO PARA LA TRANSICIÓN ECOLÓGICA Y EL RETO DEMOCRÁFICO			
TIPOS DE PERSONAL	Hombres	Mujeres	TOTAL
ALTOS CARGOS	10	7	17
PERSONAL EVENTUAL	8	16	24
FUNCIONARIOS			
GRUPO A1	273	257	530
GRUPO A2	147	171	318
GRUPO C1	152	179	331
GRUPO C2	62	133	195
Grupo E y Agr. Profesionales	-	1	1
TOTAL	634	741	1.375
CONTRATADOS LABORALES			
Cap. I Fijos	313	94	407
Cap. I Eventuales	13	18	31
TOTAL	326	112	438
TOTAL	978	876	1.854

MINISTERIO DE TRANSPORTES, MOVILIDAD Y AGENDA URBANA			
TIPOS DE PERSONAL	Hombres	Mujeres	TOTAL
ALTOS CARGOS	13	5	18
PERSONAL EVENTUAL	9	9	18
FUNCIONARIOS			
GRUPO A1	730	333	1.063
GRUPO A2	444	273	717
GRUPO C1	243	343	586
GRUPO C2	212	351	563
Grupo E y Agr. Profesionales	3	-	3
TOTAL	1.632	1.300	2.932
OTRO PERSONAL	3	0	3
CONTRATADOS LABORALES			
Cap. I Fijos	923	303	1.226
Cap. I Eventuales	3	2	5
TOTAL	926	305	1.231
TOTAL	2.583	1.619	4.202

MINISTERIO DE UNIVERSIDADES			
TIPOS DE PERSONAL	Hombres	Mujeres	TOTAL
ALTOS CARGOS	3	2	5
PERSONAL EVENTUAL	4	7	11
FUNCIONARIOS			
GRUPO A1	18	35	53
GRUPO A2	22	27	49
GRUPO C1	17	38	55
GRUPO C2	11	29	40
Grupo E y Agr. Profesionales	-	-	-
TOTAL	68	129	197
CONTRATADOS LABORALES			
Cap. I Fijos	6	5	11
Cap. I Eventuales	1	1	2
TOTAL	7	6	13
TOTAL	82	144	226

3.2.2. Organismos autónomos

El título II de la LRJSP establece la organización y funcionamiento del sector público institucional estatal. En su artículo 98 define a los organismos autónomos como entidades de derecho público, con personalidad jurídica propia, tesorería y patrimonio propio, y autonomía en su gestión. Dependen de la Administración General del Estado, que establece su dirección estratégica, evalúa los resultados de su actividad y el control de su eficacia. En este informe se presentan los datos de los organismos autónomos agrupados por el ministerio del que dependen. De los 22 departamentos ministeriales, los Ministerios de Asuntos Exteriores, Unión Europea y Cooperación; de Inclusión, Seguridad Social y Migraciones; y de Educación y Formación Profesional carecen de organismos autónomos dependientes.

El Real Decreto 202/2021, de 30 de marzo, reorganiza determinados organismos públicos de investigación de la Administración General del Estado, y modifica el Real Decreto 1730/2007 de 21 de diciembre por el que se crea la Agencia Estatal Consejo Superior de Investigaciones Científicas y se aprueba su estatuto, suprime los organismos autónomos Instituto Nacional de Investigación y Tecnología Agraria y Alimentaria O.A., M.P., Instituto Geológico y Minero de España O.A. M.P., y el Instituto Español de Oceanografía, O.A. M.P., cuya personalidad jurídica diferenciada queda extinguida, y se integran como Centros Nacionales en la Agencia Estatal Consejo Superior de Investigaciones Científicas, M.P., que les sucede universalmente en todos sus derechos y obligaciones, sin perjuicio de lo establecido en la disposición transitoria tercera.

A 31 de diciembre de 2021, el personal destinado en los organismos autónomos asciende a 43.928, siendo un 74,3% funcionarios. Este promedio es ampliamente superado en el O.A. Real Patronato sobre Discapacidad (Ministerio de Derechos Sociales y Agenda 2030) y Mutualidad General Judicial (Ministerio de Justicia) donde toda su plantilla son funcionarios, y en la Jefatura Central de Tráfico (Ministerio de Interior), en el Organismo Autónomo Comisionado para el Mercado de Tabacos (Ministerio de Hacienda y Función Pública), en el O.A. Organización Nacional de Trasplantes (Ministerio de Sanidad) y en la Entidad Estatal de Seguros Agrarios, O.A. (Ministerio de Agricultura, Pesca y Alimentación) con un 98,4%, 97,9%, 97,7% y 97,6%, respectivamente.

Le sigue en importancia numérica el colectivo de contratados laborales con 11.190 efectivos, representando un 25,5% del total. Este porcentaje es mucho mayor en el Organismo Autónomo Agencia Nacional de Evaluación de la Calidad y Acreditación (Ministerio de Universidades), en el

Instituto Nacional de las Artes Escénicas y de la Música, O.A. (Ministerio de Cultura y Deporte) y en el Parque Móvil del Estado (Ministerio del Interior) con un 94,9%, 87,7% y 86,6%, respectivamente.

Dentro del colectivo de funcionarios la categoría más numerosa es el grupo C1, y en el de contratados laborales la de contratados fijos.

Cuadro 9. Efectivos al servicio de los organismos autónomos

Tipos de personal	Hombres	Mujeres	Total
Altos cargos	18	14	32
Personal eventual	27	23	50
Funcionarios	18.812	13.840	32.652
Otro personal	2	2	4
Contratados laborales	6.513	4.677	11.190
Total	25.372	18.556	43.928

El organismo Jefatura Central de Tráfico (Ministerio de Interior) con 12.305 es el que presenta mayor número de efectivos, de los que 8.882 pertenecen a la Guardia Civil y Cuerpo Nacional de Policía. Le sigue el Servicio Público de Empleo Estatal dependiente del Ministerio de Trabajo y Economía Social, con 8.495.

Por el contrario, los organismos con menor plantilla son el Real Patronato sobre Discapacidad (Ministerio de Derechos Sociales y Agenda 2030), la Mutualidad General Judicial (Ministerio de Justicia) y la Gerencia de Infraestructura y Equipamiento de la Seguridad del Estado (Ministerio de Interior) con 6, 16 y 21 perceptores respectivamente.

En cuanto a la distribución por sexo, el masculino representa un 57,8% del total. Esta proporción se debe al elevado número de hombres que prestan sus servicios en el organismo Jefatura Central de Tráfico (Ministerio de Interior), 85% de sus 12.305 perceptores. Los otros organismos con mayor porcentaje de hombres en su organización, aunque con plantilla menos numerosa, son el Parque Móvil del Estado (Ministerio de Hacienda y Función Pública), un 87,4% de sus 882 perceptores, y la Mancomunidad de los Canales del Taibilla (Ministerio para la Transición Ecológica y Reto Demográfico) con el 85,4% de sus 274 efectivos.

Por el contrario, los organismos con mayor porcentaje femenino son el O.A. Organización de Trasplantes (Ministerio de Sanidad) con un 86,4% de sus 44 perceptores, y el Instituto de la Mujer y para la Igualdad de Oportunidades (Ministerio de Igualdad) con 73 mujeres de sus 91 efectivos.

En los siguientes cuadros se presenta de forma agregada por tipos de personal, y en función de su dependencia ministerial.

ORGANISMOS AUTÓNOMOS			
TIPOS DE PERSONAL	Hombres	Mujeres	TOTAL
ALTOS CARGOS	18	14	32
PERSONAL EVENTUAL	27	23	50
FUNCIONARIOS			
GRUPO A1	2.438	2.385	4.823
GRUPO A2	3.199	3.524	6.723
GRUPO C1	11.195	3.938	15.133
GRUPO C2	1.955	3.983	5.938
Grupo E y Agr. Profesionales	25	10	35
TOTAL	18.812	13.840	32.652
OTRO PERSONAL	2	2	4
CONTRATADOS LABORALES			
Cap. I Fijos	5.654	3.805	9.459
Cap. I Eventuales	764	810	1.574
Capítulo VI	95	62	157
TOTAL	6.513	4.677	11.190
TOTAL	25.372	18.556	43.928

Cuadro 10. Efectivos al servicio de los organismos autónomos.**Clasificación por dependencia**

	Hombres	Mujeres	Total
Ministerio de Agricultura, Pesca y Alimentación	136	205	341
Agencia de Información y Control Alimentarios, O.A.	36	35	71
Entidad Estatal de Seguros Agrarios O.A.	15	27	42
Fondo Español de Garantía Agraria, O.A.	85	143	228
Ministerio de Asuntos Económicos y Transformación Digital	1.292	1.961	3.253
Instituto de Contabilidad y Auditoría de Cuentas	25	52	77
Instituto Nacional de Estadística, O.A.	1267	1909	3176
Ministerio de Ciencia e Innovación	1.005	1.143	2.148
Centro de Investigaciones Energéticas, Medioambientales y Tecnológicas, O.A., M.P.	736	531	1267
Instituto de Salud Carlos III, O.A., M.P.	269	612	881
Ministerio de Consumo	52	130	182
Agencia Española de Seguridad Alimentaria y Nutrición	52	130	182
Ministerio de Cultura y Deporte	1.029	1.131	2.160
O.A. Gerencia de Infraestructuras y Equipamientos de Cultura	32	57	89
Biblioteca Nacional de España, O.A.	138	225	363
Instituto Nacional de las Artes Escénicas y de la Música, O.A.	668	659	1327
Instituto de la Cinematografía y de las Artes Audiovisuales, O.A.	83	95	178
Consejo Superior de Deportes, O.A.	108	95	203
Ministerio de Defensa	955	624	1.579
Instituto de Vivienda, Infraestructura y Equipamiento de la Defensa O.A.	64	69	133
Instituto Nacional de Técnica Aeroespacial Esteban Terradas	815	374	1189
Instituto Social de las Fuerzas Armadas	76	181	257

Ministerio de Derechos Sociales y Agenda 2030	74	116	190
O.A. Real Patronato sobre Discapacidad	2	4	6
Organismo Autónomo Instituto de la Juventud	72	112	184
Ministerio de Hacienda y Función Pública	857	205	1.062
Organismo Autónomo Comisionado para el Mercado de Tabacos	24	23	47
Instituto de Estudios Fiscales	62	71	133
Parque Móvil del Estado	771	111	882
Ministerio de Igualdad	18	73	91
Instituto de la Mujer y para la Igualdad de Oportunidades, O.A.	18	73	91
Ministerio de Industria, Comercio y Turismo	342	513	855
Centro Español de Metrología, O.A., M.P.	49	41	90
Instituto de Turismo de España, O.A.	134	184	318
Oficina Española de Patentes y Marcas, O.A.	159	288	447
Ministerio de Interior	10.469	1.857	12.326
Gerencia de Infraestructura y Equipamiento de la Seguridad del Estado	15	6	21
Jefatura Central de Tráfico	10454	1851	12305
Ministerio de Justicia	18	24	42
Centro de Estudios Jurídicos	9	17	26
Mutualidad General Judicial	9	7	16
Ministerio de Política Territorial	347	575	922
Instituto Nacional de Administración Pública	50	97	147
Mutualidad General de Funcionarios Civiles del Estado	297	478	775
Ministerio de Presidencia, Relaciones con las Cortes y Memoria Democrática	766	536	1.302
Centro de Estudios Políticos y Constitucionales, O.A.	29	26	55
Centro de Investigaciones Sociológicas, O.A.	28	54	82
Consejo de Administración del Patrimonio Nacional	709	456	1165
Ministerio de Sanidad	6	38	44
O.A. Organización Nacional de Trasplantes	6	38	44

Ministerio de Trabajo y Economía Social	4.422	7.771	12.193
Fondo de Garantía Salarial	213	223	436
Instituto Nacional de Seguridad y Salud en el Trabajo, O.A., M.P.	118	174	292
Servicio Público de Empleo Estatal	2972	5523	8495
Organismo Autónomo Organismo Estatal Inspección de Trabajo y Seguridad Social	1119	1851	2970
Ministerio para la Transición Ecológica y el Reto Demográfico	3.176	1.275	4.451
Confederación Hidrográfica del Cantábrico, O.A.	142	105	247
Confederación Hidrográfica del Duero, O.A.	377	153	530
Confederación Hidrográfica del Ebro, O.A.	533	228	761
Confederación Hidrográfica del Guadalquivir, O.A.	480	142	622
Confederación Hidrográfica del Guadiana, O.A.	384	90	474
Confederación Hidrográfica del Júcar, O.A.	255	133	388
Confederación Hidrográfica del Miño-Sil, O.A.	107	75	182
Confederación Hidrográfica del Segura, O.A.	219	109	328
Confederación Hidrográfica del Tajo, O.A.	302	100	402
Mancomunidad de los Canales del Taibilla, O.A. (MCT)	234	40	274
Organismo Autónomo Parques Nacionales	129	73	202
Instituto para la Transición Justa, O.A.	14	27	41
Ministerio de Transportes, Movilidad y Agenda Urbana	307	183	490
Centro de Estudios y Experimentación de Obras Públicas	268	139	407
Centro Nacional de Información Geográfica	39	44	83
Ministerio de Universidades	101	196	297
Organismo Autónomo Agencia Nacional de Evaluación de la Calidad y Acreditación	25	53	78
Organismo Autónomo Servicio Español para la Internacionalización de la Educación, M.P.	34	68	102
Universidad Internacional Menéndez Pelayo, M.P.	42	75	117
Total	25.372	18.556	43.928

MINISTERIO DE AGRICULTURA, PESCA Y ALIMENTACIÓN	1/2
--	------------

AGENCIA DE INFORMACIÓN Y CONTROL ALIMENTARIOS, O.A.
--

TIPOS DE PERSONAL	Hombres	Mujeres	TOTAL
ALTOS CARGOS	-	-	-
PERSONAL EVENTUAL	-	-	-
FUNCIONARIOS			
GRUPO A1	9	16	25
GRUPO A2	21	10	31
GRUPO C1	1	4	5
GRUPO C2	3	3	6
Grupo E y Agr. Profesionales	-	-	-
TOTAL	34	33	67
CONTRATADOS LABORALES			
Cap. I Fijos	2	2	4
Cap. I Eventuales	-	-	-
TOTAL	2	2	4
TOTAL	36	35	71

ENTIDAD ESTATAL DE SEGUROS AGRARIOS, O.A.
--

TIPOS DE PERSONAL	Hombres	Mujeres	TOTAL
ALTOS CARGOS	-	-	-
PERSONAL EVENTUAL	-	-	-
FUNCIONARIOS			
GRUPO A1	7	9	16
GRUPO A2	6	8	14
GRUPO C1	-	3	3
GRUPO C2	2	6	8
Grupo E y Agr. Profesionales	-	-	-
TOTAL	15	26	41
CONTRATADOS LABORALES			
Cap. I Fijos	-	1	1
Cap. I Eventuales	-	-	-
TOTAL	-	1	1
TOTAL	15	27	42

MINISTERIO DE AGRICULTURA, PESCA Y ALIMENTACIÓN

2/2

FONDO ESPAÑOL DE GARANTÍA AGRARIA, O.A.

TIPOS DE PERSONAL	Hombres	Mujeres	TOTAL
ALTOS CARGOS	1	-	1
PERSONAL EVENTUAL	-	-	-
FUNCIONARIOS			
GRUPO A1	23	41	64
GRUPO A2	13	39	52
GRUPO C1	17	32	49
GRUPO C2	13	25	38
Grupo E y Agr. Profesionales	-	-	-
TOTAL	66	137	203
CONTRATADOS LABORALES			
Cap. I Fijos	18	6	24
Cap. I Eventuales	-	-	-
TOTAL	18	6	24
TOTAL	85	143	228

MINISTERIO DE ASUNTOS ECONÓMICOS Y TRANSFORMACIÓN DIGITAL

INSTITUTO DE CONTABILIDAD Y AUDITORIA DE CUENTAS

TIPOS DE PERSONAL	Hombres	Mujeres	TOTAL
ALTOS CARGOS	1	-	1
PERSONAL EVENTUAL	-	-	-
FUNCIONARIOS			
GRUPO A1	6	12	18
GRUPO A2	9	20	29
GRUPO C1	6	9	15
GRUPO C2	1	5	6
Grupo E y Agr. Profesionales	-	-	-
TOTAL	22	46	68
CONTRATADOS LABORALES			
Cap. I Fijos	2	6	8
Cap. I Eventuales	-	-	-
TOTAL	2	6	8
TOTAL	25	52	77

INSTITUTO NACIONAL DE ESTADISTICA, O.A.

TIPOS DE PERSONAL	Hombres	Mujeres	TOTAL
ALTOS CARGOS	3	-	3
PERSONAL EVENTUAL	-	-	-
FUNCIONARIOS			
GRUPO A1	151	131	282
GRUPO A2	216	263	479
GRUPO C1	119	164	283
GRUPO C2	57	108	165
Grupo E y Agr. Profesionales	-	-	-
TOTAL	543	666	1.209
CONTRATADOS LABORALES			
Cap. I Fijos	711	1.220	1.931
Cap. I Eventuales	10	23	33
TOTAL	721	1.243	1.964
TOTAL	1.267	1.909	3.176

MINISTERIO DE CIENCIA E INNOVACIÓN

CENTRO DE INVESTIGACIONES ENERGÉTICAS, MEDIOAMBIENTALES Y TECNOLÓGICAS, O.A., M.P.

TIPOS DE PERSONAL	Hombres	Mujeres	TOTAL
ALTOS CARGOS	1	-	1
PERSONAL EVENTUAL	-	-	-
FUNCIONARIOS			
GRUPO A1	247	182	429
GRUPO A2	40	26	66
GRUPO C1	87	60	147
GRUPO C2	18	12	30
Grupo E y Agr. Profesionales	-	-	-
TOTAL	392	280	672
CONTRATADOS LABORALES			
Cap. I Fijos	100	65	165
Cap. I Eventuales	148	124	272
Capítulo VI	95	62	157
TOTAL	343	251	594
TOTAL	736	531	1.267

INSTITUTO DE SALUD CARLOS III, O.A., M.P.

TIPOS DE PERSONAL	Hombres	Mujeres	TOTAL
ALTOS CARGOS	1	-	1
PERSONAL EVENTUAL	-	-	-
FUNCIONARIOS			
GRUPO A1	107	186	293
GRUPO A2	20	64	84
GRUPO C1	21	79	100
GRUPO C2	16	23	39
Grupo E y Agr. Profesionales	1	-	1
TOTAL	165	352	517
CONTRATADOS LABORALES			
Cap. I Fijos	46	117	163
Cap. I Eventuales	57	143	200
TOTAL	103	260	363
TOTAL	269	612	881

MINISTERIO DE CONSUMO			
AGENCIA ESPAÑOLA DE SEGURIDAD ALIMENTARIA Y NUTRICIÓN			
TIPOS DE PERSONAL	Hombres	Mujeres	TOTAL
ALTOS CARGOS	-	-	-
PERSONAL EVENTUAL	-	-	-
FUNCIONARIOS			
GRUPO A1	28	74	102
GRUPO A2	4	7	11
GRUPO C1	10	15	25
GRUPO C2	-	10	10
Grupo E y Agr. Profesionales	-	-	-
TOTAL	42	106	148
CONTRATADOS LABORALES			
Cap. I Fijos	10	24	34
Cap. I Eventuales	-	-	-
TOTAL	10	24	34
TOTAL	52	130	182

MINISTERIO DE CULTURA Y DEPORTE	1/3
--	------------

BIBLIOTECA NACIONAL DE ESPAÑA, O.A.
--

TIPOS DE PERSONAL	Hombres	Mujeres	TOTAL
ALTOS CARGOS	-	1	1
PERSONAL EVENTUAL	-	-	-
FUNCIONARIOS			
GRUPO A1	15	41	56
GRUPO A2	31	76	107
GRUPO C1	19	25	44
GRUPO C2	9	18	27
Grupo E y Agr. Profesionales	-	-	-
TOTAL	74	160	234
CONTRATADOS LABORALES			
Cap. I Fijos	63	62	125
Cap. I Eventuales	1	2	3
TOTAL	64	64	128
TOTAL	138	225	363

CONSEJO SUPERIOR DE DEPORTES, O.A.

TIPOS DE PERSONAL	Hombres	Mujeres	TOTAL
ALTOS CARGOS	2	-	2
PERSONAL EVENTUAL	1	4	5
FUNCIONARIOS			
GRUPO A1	17	10	27
GRUPO A2	15	19	34
GRUPO C1	11	20	31
GRUPO C2	10	15	25
Grupo E y Agr. Profesionales	-	-	-
TOTAL	53	64	117
CONTRATADOS LABORALES			
Cap. I Fijos	46	22	68
Cap. I Eventuales	6	5	11
TOTAL	52	27	79
TOTAL	108	95	203

MINISTERIO DE CULTURA Y DEPORTE

2/3

INSTITUTO DE LA CINEMATOGRAFÍA Y DE LAS ARTES AUDIOVISUALES, O.A.

TIPOS DE PERSONAL	Hombres	Mujeres	TOTAL
ALTOS CARGOS	-	1	1
PERSONAL EVENTUAL	-	-	-
FUNCIONARIOS			
GRUPO A1	9	4	13
GRUPO A2	18	15	33
GRUPO C1	11	11	22
GRUPO C2	4	11	15
Grupo E y Agr. Profesionales	-	-	-
TOTAL	42	41	83
CONTRATADOS LABORALES			
Cap. I Fijos	16	16	32
Cap. I Eventuales	25	37	62
TOTAL	41	53	94
TOTAL	83	95	178

INSTITUTO NACIONAL DE LAS ARTES ESCÉNICAS Y DE LA MÚSICA, O.A.

TIPOS DE PERSONAL	Hombres	Mujeres	TOTAL
ALTOS CARGOS	-	1	1
PERSONAL EVENTUAL	-	-	-
FUNCIONARIOS			
GRUPO A1	46	13	59
GRUPO A2	14	21	35
GRUPO C1	17	26	43
GRUPO C2	8	17	25
Grupo E y Agr. Profesionales	-	-	-
TOTAL	85	77	162
CONTRATADOS LABORALES			
Cap. I Fijos	388	325	713
Cap. I Eventuales	195	256	451
TOTAL	583	581	1.164
TOTAL	668	659	1.327

MINISTERIO DE CULTURA Y DEPORTE

3/3

O.A. GERENCIA DE INFRAESTRUCTURAS Y EQUIPAMIENTO DE CULTURA

TIPOS DE PERSONAL	Hombres	Mujeres	TOTAL
ALTOS CARGOS	-	-	-
PERSONAL EVENTUAL	-	-	-
FUNCIONARIOS			
GRUPO A1	10	9	19
GRUPO A2	9	18	27
GRUPO C1	3	10	13
GRUPO C2	6	16	22
Grupo E y Agr. Profesionales	-	-	-
TOTAL	28	53	81
CONTRATADOS LABORALES			
Cap. I Fijos	2	4	6
Cap. I Eventuales	2	-	2
TOTAL	4	4	8
TOTAL	32	57	89

MINISTERIO DE DEFENSA				1/2
INSTITUTO DE VIVIENDA, INFRAESTRUCTURA Y EQUIPAMIENTO DE LA DEFENSA, O.A.				
TIPOS DE PERSONAL	Hombres	Mujeres	TOTAL	
ALTOS CARGOS	-	-	-	
PERSONAL EVENTUAL	-	-	-	
FUNCIONARIOS				
GRUPO A1	6	1	7	
GRUPO A2	7	8	15	
GRUPO C1	9	21	30	
GRUPO C2	9	21	30	
Grupo E y Agr. Profesionales	1	-	1	
TOTAL	32	51	83	
CONTRATADOS LABORALES				
Cap. I Fijos	32	18	50	
Cap. I Eventuales	-	-	-	
TOTAL	32	18	50	
TOTAL	64	69	133	

INSTITUTO NACIONAL DE TÉCNICA AEROSPACIAL ESTEBAN TERRADAS			
TIPOS DE PERSONAL	Hombres	Mujeres	TOTAL
ALTOS CARGOS	-	-	-
PERSONAL EVENTUAL	-	-	-
FUNCIONARIOS			
GRUPO A1	269	147	416
GRUPO A2	73	23	96
GRUPO C1	109	36	145
GRUPO C2	5	9	14
Grupo E y Agr. Profesionales	-	-	-
TOTAL	456	215	671
CONTRATADOS LABORALES			
Cap. I Fijos	273	94	367
Cap. I Eventuales	85	65	150
TOTAL	358	159	517
TOTAL	815	374	1.189

MINISTERIO DE DEFENSA

2/2

INSTITUTO SOCIAL DE LAS FUERZAS ARMADAS

TIPOS DE PERSONAL	Hombres	Mujeres	TOTAL
ALTOS CARGOS	-	-	-
PERSONAL EVENTUAL	-	-	-
FUNCIONARIOS			
GRUPO A1	1	3	4
GRUPO A2	3	2	5
GRUPO C1	19	37	56
GRUPO C2	18	55	73
Grupo E y Agr. Profesionales	-	-	-
TOTAL	41	97	138
CONTRATADOS LABORALES			
Cap. I Fijos	35	84	119
Cap. I Eventuales	-	-	-
TOTAL	35	84	119
TOTAL	76	181	257

MINISTERIO DE DERECHOS SOCIALES Y AGENDA 2030

O.A. REAL PATRONATO SOBRE DISCAPACIDAD

TIPOS DE PERSONAL	Hombres	Mujeres	TOTAL
ALTOS CARGOS	-	-	-
PERSONAL EVENTUAL	-	-	-
FUNCIONARIOS			
GRUPO A1	1	-	1
GRUPO A2	-	1	1
GRUPO C1	-	1	1
GRUPO C2	1	2	3
Grupo E y Agr. Profesionales	-	-	-
TOTAL	2	4	6
CONTRATADOS LABORALES			
Cap. I Fijos	-	-	-
Cap. I Eventuales	-	-	-
TOTAL	-	-	-
TOTAL	2	4	6

ORGANISMO AUTÓNOMO INSTITUTO DE LA JUVENTUD

TIPOS DE PERSONAL	Hombres	Mujeres	TOTAL
ALTOS CARGOS	-	1	1
PERSONAL EVENTUAL	-	-	-
FUNCIONARIOS			
GRUPO A1	2	12	14
GRUPO A2	13	24	37
GRUPO C1	10	13	23
GRUPO C2	12	17	29
Grupo E y Agr. Profesionales	-	-	-
TOTAL	37	66	103
CONTRATADOS LABORALES			
Cap. I Fijos	22	16	38
Cap. I Eventuales	13	29	42
TOTAL	35	45	80
TOTAL	72	112	184

MINISTERIO DE HACIENDA Y FUNCIÓN PÚBLICA			
			1/2
INSTITUTO DE ESTUDIOS FISCALES			
TIPOS DE PERSONAL	Hombres	Mujeres	TOTAL
ALTOS CARGOS	1	-	1
PERSONAL EVENTUAL	-	-	-
FUNCIONARIOS			
GRUPO A1	17	18	35
GRUPO A2	15	23	38
GRUPO C1	5	9	14
GRUPO C2	3	15	18
Grupo E y Agr. Profesionales	-	-	-
TOTAL	40	65	105
CONTRATADOS LABORALES			
Cap. I Fijos	21	6	27
Cap. I Eventuales	-	-	-
TOTAL	21	6	27
TOTAL	62	71	133

ORGANISMO AUTÓNOMO COMISIONADO PARA EL MERCADO DE TABACOS			
TIPOS DE PERSONAL	Hombres	Mujeres	TOTAL
ALTOS CARGOS	-	-	-
PERSONAL EVENTUAL	-	-	-
FUNCIONARIOS			
GRUPO A1	10	3	13
GRUPO A2	7	9	16
GRUPO C1	2	5	7
GRUPO C2	4	6	10
Grupo E y Agr. Profesionales	-	-	-
TOTAL	23	23	46
CONTRATADOS LABORALES			
Cap. I Fijos	1	-	1
Cap. I Eventuales	-	-	-
TOTAL	1	-	1
TOTAL	24	23	47

MINISTERIO DE HACIENDA Y FUNCIÓN PÚBLICA

2/2

PARQUE MÓVIL DEL ESTADO

TIPOS DE PERSONAL	Hombres	Mujeres	TOTAL
ALTOS CARGOS	1	-	1
PERSONAL EVENTUAL	-	-	-
FUNCIONARIOS			
GRUPO A1	4	4	8
GRUPO A2	10	8	18
GRUPO C1	16	14	30
GRUPO C2	43	18	61
Grupo E y Agr. Profesionales	-	-	-
TOTAL	73	44	117
CONTRATADOS LABORALES			
Cap. I Fijos	595	45	640
Cap. I Eventuales	102	22	124
TOTAL	697	67	764
TOTAL	771	111	882

MINISTERIO DE IGUALDAD			
INSTITUTO DE LA MUJER Y PARA LA IGUALDAD DE OPORTUNIDADES, O.A.			
TIPOS DE PERSONAL	Hombres	Mujeres	TOTAL
ALTOS CARGOS	-	1	1
PERSONAL EVENTUAL	-	-	-
FUNCIONARIOS			
GRUPO A1	4	15	19
GRUPO A2	4	20	24
GRUPO C1	2	9	11
GRUPO C2	2	15	17
Grupo E y Agr. Profesionales	-	-	-
TOTAL	12	59	71
CONTRATADOS LABORALES			
Cap. I Fijos	6	13	19
Cap. I Eventuales	-	-	-
TOTAL	6	13	19
TOTAL	18	73	91

MINISTERIO DE INDUSTRIA, COMERCIO Y TURISMO			
			1/2
CENTRO ESPAÑOL DE METROLOGÍA, O.A., M.P.			
TIPOS DE PERSONAL	Hombres	Mujeres	TOTAL
ALTOS CARGOS	-	-	-
PERSONAL EVENTUAL	-	-	-
FUNCIONARIOS			
GRUPO A1	6	10	16
GRUPO A2	8	7	15
GRUPO C1	4	3	7
GRUPO C2	2	2	4
Grupo E y Agr. Profesionales	-	-	-
TOTAL	20	22	42
CONTRATADOS LABORALES			
Cap. I Fijos	24	18	52
Cap. I Eventuales	5	1	6
TOTAL	29	19	48
TOTAL	49	41	90

INSTITUTO DE TURISMO DE ESPAÑA, O.A.			
TIPOS DE PERSONAL	Hombres	Mujeres	TOTAL
ALTOS CARGOS	1	-	1
PERSONAL EVENTUAL	-	-	-
FUNCIONARIOS			
GRUPO A1	40	29	69
GRUPO A2	9	20	29
GRUPO C1	9	12	21
GRUPO C2	10	16	26
Grupo E y Agr. Profesionales	-	-	-
TOTAL	68	77	146
CONTRATADOS LABORALES			
Cap. I Fijos	65	107	172
Cap. I Eventuales	-	-	-
TOTAL	65	107	172
TOTAL	134	184	318

MINISTERIO DE INDUSTRIA, COMERCIO Y TURISMO			
			2/2
OFICINA ESPAÑOLA DE PATENTES Y MARCAS, O.A.			
TIPOS DE PERSONAL	Hombres	Mujeres	TOTAL
ALTOS CARGOS	1	-	1
PERSONAL EVENTUAL	-	-	-
FUNCIONARIOS			
GRUPO A1	75	132	207
GRUPO A2	13	23	36
GRUPO C1	33	56	89
GRUPO C2	22	71	93
Grupo E y Agr. Profesionales	-	-	-
TOTAL	143	282	425
CONTRATADOS LABORALES			
Cap. I Fijos	15	6	21
Cap. I Eventuales	-	-	-
TOTAL	15	6	21
TOTAL	159	288	447

MINISTERIO DE INTERIOR			
GERENCIA DE INFRAESTRUCTURA Y EQUIPAMIENTO DE LA SEGURIDAD DEL ESTADO			
TIPOS DE PERSONAL	Hombres	Mujeres	TOTAL
ALTOS CARGOS	-	-	-
PERSONAL EVENTUAL	-	-	-
FUNCIONARIOS			
GRUPO A1	10	1	11
GRUPO A2	1	1	2
GRUPO C1	3	1	4
GRUPO C2	1	2	3
Grupo E y Agr. Profesionales	-	-	-
TOTAL	15	5	20
CONTRATADOS LABORALES			
Cap. I Fijos	-	1	1
Cap. I Eventuales	-	-	-
TOTAL	-	1	1
TOTAL	15	6	21

JEFATURA CENTRAL DE TRÁFICO			
TIPOS DE PERSONAL	Hombres	Mujeres	TOTAL
ALTOS CARGOS	1	-	1
PERSONAL EVENTUAL	-	-	-
FUNCIONARIOS			
GRUPO A1	345	101	446
GRUPO A2	759	126	885
GRUPO C1	8.840	830	9.670
GRUPO C2	402	698	1.100
Grupo E y Agr. Profesionales	4	3	7
TOTAL	10.350	1.758	12.108
CONTRATADOS LABORALES			
Cap. I Fijos	102	91	193
Cap. I Eventuales	1	2	3
TOTAL	103	93	196
TOTAL	10.454	1.851	12.305

MINISTERIO DE JUSTICIA

CENTRO DE ESTUDIOS JURÍDICOS

TIPOS DE PERSONAL	Hombres	Mujeres	TOTAL
ALTOS CARGOS	-	-	-
PERSONAL EVENTUAL	-	-	-
FUNCIONARIOS			
GRUPO A1	1	7	8
GRUPO A2	-	3	3
GRUPO C1	5	2	7
GRUPO C2	2	3	5
Grupo E y Agr. Profesionales	-	-	-
TOTAL	8	15	23
CONTRATADOS LABORALES			
Cap. I Fijos	1	1	2
Cap. I Eventuales	-	1	1
TOTAL	1	2	3
TOTAL	9	17	26

MUTUALIDAD GENERAL JUDICIAL

TIPOS DE PERSONAL	Hombres	Mujeres	TOTAL
ALTOS CARGOS	-	-	-
PERSONAL EVENTUAL	-	-	-
FUNCIONARIOS			
GRUPO A1	2	3	5
GRUPO A2	3	1	4
GRUPO C1	4	2	6
GRUPO C2	-	1	1
Grupo E y Agr. Profesionales	-	-	-
TOTAL	9	7	16
CONTRATADOS LABORALES			
Cap. I Fijos	-	-	-
Cap. I Eventuales	-	-	-
TOTAL	-	-	-
TOTAL	9	7	16

MINISTERIO DE POLÍTICA TERRITORIAL			
INSTITUTO NACIONAL DE ADMINISTRACIÓN PÚBLICA			
TIPOS DE PERSONAL	Hombres	Mujeres	TOTAL
ALTOS CARGOS	-	1	1
PERSONAL EVENTUAL	-	-	-
FUNCIONARIOS			
GRUPO A1	9	25	34
GRUPO A2	13	14	27
GRUPO C1	6	24	30
GRUPO C2	5	26	31
Grupo E y Agr. Profesionales	2	-	2
TOTAL	35	89	124
CONTRATADOS LABORALES			
Cap. I Fijos	15	7	22
Cap. I Eventuales	-	-	-
TOTAL	15	7	22
TOTAL	50	97	147

MUTUALIDAD GENERAL DE FUNCIONARIOS CIVILES DEL ESTADO			
TIPOS DE PERSONAL	Hombres	Mujeres	TOTAL
ALTOS CARGOS	-	1	1
PERSONAL EVENTUAL	-	-	-
FUNCIONARIOS			
GRUPO A1	29	58	87
GRUPO A2	45	55	100
GRUPO C1	97	158	255
GRUPO C2	94	196	290
Grupo E y Agr. Profesionales	-	-	-
TOTAL	264	467	732
CONTRATADOS LABORALES			
Cap. I Fijos	32	10	42
Cap. I Eventuales	-	-	-
TOTAL	32	10	42
TOTAL	297	478	775

MINISTERIO DE PRESIDENCIA, RELACIONES CON LAS CORTES Y MEMORIA DEMOCRÁTICA

1/2

CENTRO DE ESTUDIOS POLÍTICOS Y CONSTITUCIONALES, O.A.

TIPOS DE PERSONAL	Hombres	Mujeres	TOTAL
ALTOS CARGOS	-	1	1
PERSONAL EVENTUAL	-	-	-
FUNCIONARIOS			
GRUPO A1	1	6	7
GRUPO A2	6	1	7
GRUPO C1	6	3	9
GRUPO C2	6	5	11
Grupo E y Agr. Profesionales	-	-	-
TOTAL	19	15	34
CONTRATADOS LABORALES			
Cap. I Fijos	6	8	14
Cap. I Eventuales	4	2	6
TOTAL	10	10	20
TOTAL	29	26	55

CENTRO DE INVESTIGACIONES SOCIOLOGICAS, O.A.

TIPOS DE PERSONAL	Hombres	Mujeres	TOTAL
ALTOS CARGOS	1	-	1
PERSONAL EVENTUAL	-	-	-
FUNCIONARIOS			
GRUPO A1	6	7	13
GRUPO A2	3	4	7
GRUPO C1	4	5	9
GRUPO C2	2	10	12
Grupo E y Agr. Profesionales	-	-	-
TOTAL	15	26	41
CONTRATADOS LABORALES			
Cap. I Fijos	12	28	40
Cap. I Eventuales	-	-	-
TOTAL	12	28	40
TOTAL	28	54	82

MINISTERIO DE PRESIDENCIA, RELACIONES CON LAS CORTES Y MEMORIA DEMOCRÁTICA

2/2

CONSEJO DE ADMINISTRACIÓN DEL PATRIMONIO NACIONAL

TIPOS DE PERSONAL	Hombres	Mujeres	TOTAL
ALTOS CARGOS	-	2	2
PERSONAL EVENTUAL	26	19	45
FUNCIONARIOS			
GRUPO A1	26	22	48
GRUPO A2	42	15	57
GRUPO C1	59	30	89
GRUPO C2	6	19	25
Grupo E y Agr. Profesionales	-	-	-
TOTAL	133	86	219
CONTRATADOS LABORALES			
Cap. I Fijos	519	306	825
Cap. I Eventuales	31	43	74
TOTAL	550	349	899
TOTAL	709	456	1.165

MINISTERIO DE SANIDAD			
O.A. ORGANIZACIÓN NACIONAL DE TRASPLANTES			
TIPOS DE PERSONAL	Hombres	Mujeres	TOTAL
ALTOS CARGOS	-	1	1
PERSONAL EVENTUAL	-	-	-
FUNCIONARIOS			
GRUPO A1	3	10	13
GRUPO A2	3	15	18
GRUPO C1	-	4	4
GRUPO C2	-	8	8
Grupo E y Agr. Profesionales	-	-	-
TOTAL	6	37	43
CONTRATADOS LABORALES			
Cap. I Fijos	-	-	-
Cap. I Eventuales	-	-	-
TOTAL	-	-	-
TOTAL	6	38	44

MINISTERIO DE TRABAJO Y ECONOMÍA SOCIAL

1/2

FONDO DE GARANTÍA SALARIAL

TIPOS DE PERSONAL	Hombres	Mujeres	TOTAL
ALTOS CARGOS	-	-	-
PERSONAL EVENTUAL	-	-	-
FUNCIONARIOS			
GRUPO A1	31	15	46
GRUPO A2	69	79	148
GRUPO C1	33	56	89
GRUPO C2	70	70	140
Grupo E y Agr. Profesionales	1	-	1
TOTAL	204	220	424
CONTRATADOS LABORALES			
Cap. I Fijos	9	3	12
Cap. I Eventuales	-	-	-
TOTAL	9	3	12
TOTAL	213	223	436

INSTITUTO NACIONAL DE SEGURIDAD Y SALUD EN EL TRABAJO, O.A., M.P.

TIPOS DE PERSONAL	Hombres	Mujeres	TOTAL
ALTOS CARGOS	-	-	-
PERSONAL EVENTUAL	-	-	-
FUNCIONARIOS			
GRUPO A1	47	100	147
GRUPO A2	16	9	25
GRUPO C1	16	23	39
GRUPO C2	16	26	42
Grupo E y Agr. Profesionales	2	1	3
TOTAL	97	159	256
CONTRATADOS LABORALES			
Cap. I Fijos	21	15	36
Cap. I Eventuales	-	-	-
TOTAL	21	15	36
TOTAL	118	174	292

MINISTERIO DE TRABAJO Y ECONOMÍA SOCIAL	2/2
--	------------

ORGANISMO AUTÓNOMO ORGANISMO ESTATAL INSPECCIÓN DE TRABAJO Y SEGURIDAD SOCIAL
--

TIPOS DE PERSONAL	Hombres	Mujeres	TOTAL
ALTOS CARGOS	-	1	1
PERSONAL EVENTUAL	-	-	-
FUNCIONARIOS			
GRUPO A1	334	557	891
GRUPO A2	461	693	1.154
GRUPO C1	112	274	386
GRUPO C2	167	285	452
Grupo E y Agr. Profesionales	7	4	11
TOTAL	1.081	1.813	2.894
CONTRATADOS LABORALES			
Cap. I Fijos	38	36	74
Cap. I Eventuales	-	1	1
TOTAL	38	37	75
TOTAL	1.119	1.851	2.970

SERVICIO PÚBLICO DE EMPLEO ESTATAL

TIPOS DE PERSONAL	Hombres	Mujeres	TOTAL
ALTOS CARGOS	1	-	1
PERSONAL EVENTUAL	-	-	-
FUNCIONARIOS			
GRUPO A1	57	97	154
GRUPO A2	843	1.498	2.341
GRUPO C1	1.005	1.495	2.500
GRUPO C2	762	1.863	2.625
Grupo E y Agr. Profesionales	7	2	9
TOTAL	2.674	4.955	7.629
OTRO PERSONAL	2	-	2
CONTRATADOS LABORALES			
Cap. I Fijos	294	563	857
Cap. I Eventuales	1	5	6
TOTAL	295	568	863
TOTAL	2.972	5.523	8.495

MINISTERIO PARA LA TRANSICIÓN ECOLÓGICA Y RETO DEMOGRÁFICO

1/6

CONFEDERACIÓN HIDROGRÁFICA DEL CANTÁBRICO, O.A.

TIPOS DE PERSONAL	Hombres	Mujeres	TOTAL
ALTOS CARGOS	-	-	-
PERSONAL EVENTUAL	-	-	-
FUNCIONARIOS			
GRUPO A1	23	15	38
GRUPO A2	23	18	41
GRUPO C1	38	25	63
GRUPO C2	7	19	26
Grupo E y Agr. Profesionales	-	-	-
TOTAL	91	77	168
CONTRATADOS LABORALES			
Cap. I Fijos	47	28	75
Cap. I Eventuales	4	-	4
TOTAL	51	28	79
TOTAL	142	105	247

CONFEDERACIÓN HIDROGRÁFICA DEL DUERO, O.A.

TIPOS DE PERSONAL	Hombres	Mujeres	TOTAL
ALTOS CARGOS	-	-	-
PERSONAL EVENTUAL	-	-	-
FUNCIONARIOS			
GRUPO A1	28	25	53
GRUPO A2	38	26	64
GRUPO C1	53	41	94
GRUPO C2	10	19	29
Grupo E y Agr. Profesionales	-	-	-
TOTAL	129	111	240
CONTRATADOS LABORALES			
Cap. I Fijos	247	37	284
Cap. I Eventuales	1	5	6
TOTAL	248	42	290
TOTAL	377	153	530

MINISTERIO PARA LA TRANSICIÓN ECOLÓGICA Y RETO DEMOGRÁFICO

2/6

CONFEDERACIÓN HIDROGRÁFICA DEL EBRO, O.A.

TIPOS DE PERSONAL	Hombres	Mujeres	TOTAL
ALTOS CARGOS	-	-	-
PERSONAL EVENTUAL	-	-	-
FUNCIONARIOS			
GRUPO A1	37	34	71
GRUPO A2	37	31	68
GRUPO C1	54	69	123
GRUPO C2	25	43	68
Grupo E y Agr. Profesionales	-	-	-
TOTAL	153	177	330
CONTRATADOS LABORALES			
Cap. I Fijos	378	51	429
Cap. I Eventuales	2	-	2
TOTAL	380	51	431
TOTAL	533	228	761

CONFEDERACIÓN HIDROGRÁFICA DEL GUADALQUIVIR, O.A.

TIPOS DE PERSONAL	Hombres	Mujeres	TOTAL
ALTOS CARGOS	-	-	-
PERSONAL EVENTUAL	-	-	-
FUNCIONARIOS			
GRUPO A1	38	19	57
GRUPO A2	33	22	55
GRUPO C1	62	24	86
GRUPO C2	28	33	61
Grupo E y Agr. Profesionales	-	-	-
TOTAL	161	98	259
CONTRATADOS LABORALES			
Cap. I Fijos	307	43	350
Cap. I Eventuales	12	1	13
TOTAL	319	44	363
TOTAL	480	142	622

MINISTERIO PARA LA TRANSICIÓN ECOLÓGICA Y RETO DEMOGRÁFICO

3/6

CONFEDERACIÓN HIDROGRÁFICA DEL GUADIANA, O.A.

TIPOS DE PERSONAL	Hombres	Mujeres	TOTAL
ALTOS CARGOS	-	-	-
PERSONAL EVENTUAL	-	-	-
FUNCIONARIOS			
GRUPO A1	30	11	41
GRUPO A2	40	11	51
GRUPO C1	44	21	65
GRUPO C2	10	25	35
Grupo E y Agr. Profesionales	-	-	-
TOTAL	124	68	192
CONTRATADOS LABORALES			
Cap. I Fijos	259	21	280
Cap. I Eventuales	1	1	2
TOTAL	260	22	282
TOTAL	384	90	474

CONFEDERACIÓN HIDROGRÁFICA DEL JÚCAR, O.A.

TIPOS DE PERSONAL	Hombres	Mujeres	TOTAL
ALTOS CARGOS	-	-	-
PERSONAL EVENTUAL	-	-	-
FUNCIONARIOS			
GRUPO A1	33	22	55
GRUPO A2	37	27	64
GRUPO C1	55	41	96
GRUPO C2	20	21	41
Grupo E y Agr. Profesionales	-	-	-
TOTAL	145	111	256
CONTRATADOS LABORALES			
Cap. I Fijos	110	22	132
Cap. I Eventuales	-	-	-
TOTAL	110	22	132
TOTAL	255	133	388

MINISTERIO PARA LA TRANSICIÓN ECOLÓGICA Y RETO DEMOGRÁFICO

4/6

CONFEDERACIÓN HIDROGRÁFICA DEL MIÑO-SIL, O.A.

TIPOS DE PERSONAL	Hombres	Mujeres	TOTAL
ALTOS CARGOS	-	-	-
PERSONAL EVENTUAL	-	-	-
FUNCIONARIOS			
GRUPO A1	21	5	26
GRUPO A2	13	19	32
GRUPO C1	18	23	41
GRUPO C2	2	19	21
Grupo E y Agr. Profesionales	-	-	-
TOTAL	54	66	120
CONTRATADOS LABORALES			
Cap. I Fijos	42	5	47
Cap. I Eventuales	11	4	15
TOTAL	53	9	62
TOTAL	107	75	182

CONFEDERACIÓN HIDROGRÁFICA DEL SEGURA, O.A.

TIPOS DE PERSONAL	Hombres	Mujeres	TOTAL
ALTOS CARGOS	-	-	-
PERSONAL EVENTUAL	-	-	-
FUNCIONARIOS			
GRUPO A1	39	8	47
GRUPO A2	25	22	47
GRUPO C1	30	30	60
GRUPO C2	11	20	31
Grupo E y Agr. Profesionales	-	-	-
TOTAL	105	80	185
CONTRATADOS LABORALES			
Cap. I Fijos	114	29	143
Cap. I Eventuales	-	-	-
TOTAL	114	29	143
TOTAL	219	109	328

MINISTERIO PARA LA TRANSICIÓN ECOLÓGICA Y RETO DEMOGRÁFICO

5/6

CONFEDERACIÓN HIDROGRÁFICA DEL TAJO, O.A.

TIPOS DE PERSONAL	Hombres	Mujeres	TOTAL
ALTOS CARGOS	-	-	-
PERSONAL EVENTUAL	-	-	-
FUNCIONARIOS			
GRUPO A1	27	15	42
GRUPO A2	27	16	43
GRUPO C1	37	21	58
GRUPO C2	8	16	24
Grupo E y Agr. Profesionales	-	-	-
TOTAL	99	68	167
CONTRATADOS LABORALES			
Cap. I Fijos	203	32	235
Cap. I Eventuales	-	-	-
TOTAL	203	32	235
TOTAL	302	100	402

INSTITUTO PARA LA TRANSICIÓN JUSTA, O.A.

TIPOS DE PERSONAL	Hombres	Mujeres	TOTAL
ALTOS CARGOS	-	1	1
PERSONAL EVENTUAL	-	-	-
FUNCIONARIOS			
GRUPO A1	9	1	10
GRUPO A2	1	6	7
GRUPO C1	-	4	4
GRUPO C2	1	2	3
Grupo E y Agr. Profesionales	-	-	-
TOTAL	11	13	24
CONTRATADOS LABORALES			
Cap. I Fijos	3	13	16
Cap. I Eventuales	-	-	-
TOTAL	3	13	16
TOTAL	14	27	41

MINISTERIO PARA LA TRANSICIÓN ECOLÓGICA Y RETO DEMOGRÁFICO

6/6

MANCOMUNIDAD DE LOS CANALES DEL TAIBILLA, O.A.

TIPOS DE PERSONAL	Hombres	Mujeres	TOTAL
ALTOS CARGOS	-	-	-
PERSONAL EVENTUAL	-	-	-
FUNCIONARIOS			
GRUPO A1	6	5	11
GRUPO A2	16	1	17
GRUPO C1	10	11	21
GRUPO C2	5	4	9
Grupo E y Agr. Profesionales	-	-	-
TOTAL	37	21	58
CONTRATADOS LABORALES			
Cap. I Fijos	197	19	216
Cap. I Eventuales	-	-	-
TOTAL	197	19	216
TOTAL	234	40	274

ORGANISMO AUTÓNOMO PARQUES NACIONALES

TIPOS DE PERSONAL	Hombres	Mujeres	TOTAL
ALTOS CARGOS	-	-	-
PERSONAL EVENTUAL	-	-	-
FUNCIONARIOS			
GRUPO A1	18	10	28
GRUPO A2	13	12	25
GRUPO C1	28	10	38
GRUPO C2	6	11	17
Grupo E y Agr. Profesionales	-	-	-
TOTAL	65	43	108
CONTRATADOS LABORALES			
Cap. I Fijos	64	30	94
Cap. I Eventuales	-	-	-
TOTAL	64	30	94
TOTAL	129	73	202

MINISTERIO DE TRANSPORTES, MOVILIDAD Y AGENDA URBANA

CENTRO DE ESTUDIOS Y EXPERIMENTACIÓN DE OBRAS PÚBLICAS

TIPOS DE PERSONAL	Hombres	Mujeres	TOTAL
ALTOS CARGOS	-	-	-
PERSONAL EVENTUAL	-	-	-
FUNCIONARIOS			
GRUPO A1	89	46	135
GRUPO A2	32	16	48
GRUPO C1	23	12	35
GRUPO C2	8	13	21
Grupo E y Agr. Profesionales	-	-	-
TOTAL	152	87	239
CONTRATADOS LABORALES			
Cap. I Fijos	93	33	126
Cap. I Eventuales	23	19	42
TOTAL	116	52	168
TOTAL	268	139	407

CENTRO NACIONAL DE INFORMACIÓN GEOGRÁFICA

TIPOS DE PERSONAL	Hombres	Mujeres	TOTAL
ALTOS CARGOS	-	-	-
PERSONAL EVENTUAL	-	-	-
FUNCIONARIOS			
GRUPO A1	7	9	16
GRUPO A2	13	11	24
GRUPO C1	10	11	21
GRUPO C2	1	5	6
Grupo E y Agr. Profesionales	-	-	-
TOTAL	31	36	67
CONTRATADOS LABORALES			
Cap. I Fijos	2	7	9
Cap. I Eventuales	6	1	7
TOTAL	8	8	16
TOTAL	39	44	83

MINISTERIO DE UNIVERSIDADES

1/2

ORGANISMO AUTÓNOMO AGENCIA NACIONAL DE EVALUACIÓN DE LA CALIDAD Y ACREDITACIÓN

TIPOS DE PERSONAL	Hombres	Mujeres	TOTAL
ALTOS CARGOS	-	1	1
PERSONAL EVENTUAL	-	-	-
FUNCIONARIOS			
GRUPO A1	-	-	-
GRUPO A2	1	-	1
GRUPO C1	-	2	2
GRUPO C2	-	-	-
Grupo E y Agr. Profesionales	-	-	-
TOTAL	1	2	3
CONTRATADOS LABORALES			
Cap. I Fijos	24	50	74
Cap. I Eventuales	-	-	-
TOTAL	24	50	74
TOTAL	25	53	78

ORGANISMO AUTÓNOMO SERVICIO ESPAÑOL PARA LA INTERNACIONALIZACIÓN DE LA EDUCACIÓN, M.P.

TIPOS DE PERSONAL	Hombres	Mujeres	TOTAL
ALTOS CARGOS	-	-	-
PERSONAL EVENTUAL	-	-	-
FUNCIONARIOS			
GRUPO A1	22	45	67
GRUPO A2	6	14	20
GRUPO C1	3	4	7
GRUPO C2	-	2	2
Grupo E y Agr. Profesionales	-	-	-
TOTAL	31	65	96
OTRO PERSONAL	-	2	2
CONTRATADOS LABORALES			
Cap. I Fijos	3	1	4
Cap. I Eventuales	-	-	-
TOTAL	3	1	4
TOTAL	34	68	102

MINISTERIO DE UNIVERSIDADES

2/2

UNIVERSIDAD INTERNACIONAL MENÉNDEZ PELAYO, M.P.

TIPOS DE PERSONAL	Hombres	Mujeres	TOTAL
ALTOS CARGOS	1	-	1
PERSONAL EVENTUAL	-	-	-
FUNCIONARIOS			
GRUPO A1	-	4	4
GRUPO A2	2	4	6
GRUPO C1	-	8	8
GRUPO C2	2	3	5
Grupo E y Agr. Profesionales	-	-	-
TOTAL	4	19	23
CONTRATADOS LABORALES			
Cap. I Fijos	19	38	57
Cap. I Eventuales	18	18	36
TOTAL	37	56	93
TOTAL	42	75	117

3.2.3. Agencias estatales

Con la entrada en vigor de la Ley 11/2020, de 30 de diciembre, de Presupuestos Generales del Estado para 2021, y en aplicación de su disposición final 34.1 se da nueva redacción al artículo 84 de la LRJSP, sobre la composición y clasificación del sector público institucional estatal, contemplando las Agencias estatales como organismos públicos vinculados o dependientes de la Administración General del Estado.

A fecha de este informe existen nueve agencias estatales que cuentan con 16.911 efectivos, siendo la Agencia Estatal Consejo Superior de Investigaciones Científicas, M.P., con 13.383, la que mayor número de empleados engloba. En esta cifra están incluidos los efectivos de los recientemente creados Centro Nacional Instituto Nacional de Investigación y Tecnología Agraria y Alimentaria (INIA-CSIC); Centro Nacional Instituto Geológico y Minero de España (IGME-CSIC), y Centro Nacional Instituto Español de Oceanografía (IEO-CSIC).

Por tipo de personal, más de la mitad son funcionarios (52,3%), siendo la proporción considerablemente mayor en la Agencia Estatal de Seguridad Aérea, la Agencia Española de Medicamentos y Productos Sanitarios, la Agencia Estatal de Meteorología y la Agencia Estatal de Investigación, M.P., con el 96,8%, 95%, 94,2% y 93,3%, respectivamente.

Le sigue el colectivo de contratados laborales con 8.053 efectivos en su mayoría destinados en la Agencia Estatal del Consejo Superior de Investigaciones Científicas, M.P. (88,6%).

La distribución por sexo es cercana a la paridad en términos globales, siendo ligeramente superior a favor del número de hombres (50,3%), si bien no es homogéneo en todas las entidades. En los siguientes cuadros observamos cómo existe una proporción marcadamente masculina en la Agencia Estatal de Meteorología, Agencia Estatal del Boletín Oficial del Estado y en la Agencia Estatal de Seguridad Ferroviaria con un 66,3%, 63,3% y 60% respectivamente; mientras, en la Agencia Española de Medicamentos y Productos Sanitarios la proporción femenina es claramente dominante, con el 79,3% de su personal.

Cuadro 11. Efectivos destinados en agencias estatales

Agencia estatal	Hombres	Mujeres	Total
Agencia Española de Protección de la Salud en el Deporte	29	56	85
Agencia Española de Cooperación Internacional para el Desarrollo	375	458	833
Agencia Estatal de Investigación, M.P.	76	132	208
Agencia Estatal de Meteorología	750	381	1.131
Agencia Estatal de Seguridad Aérea	240	163	403
Agencia Estatal de Seguridad Ferroviaria	63	42	105
Agencia Española de Medicamentos y Productos Sanitarios	96	367	463
Agencia Estatal del Boletín Oficial del Estado	190	110	300
Agencia Estatal del Consejo Superior de Investigaciones Científicas , M.P.	6.680	6.703	13.383
Total	8.499	8.412	16.911

Cuadro 12. Efectivos destinados en agencias estatales.

Distribución por tipos de personal

Tipos de personal	Hombres	Mujeres	Total
Altos cargos	6	3	9
Funcionarios	4.624	4.225	8.849
Contratados laborales	3.869	4.184	8.053
Total	8.499	8.412	16.911

AGENCIA ESPAÑOLA DE PROTECCIÓN DE LA SALUD EN EL DEPORTE			
TIPOS DE PERSONAL	Hombres	Mujeres	TOTAL
ALTOS CARGOS	1	-	1
PERSONAL EVENTUAL	-	-	-
FUNCIONARIOS			
GRUPO A1	7	4	11
GRUPO A2	3	-	3
GRUPO C1	1	1	2
GRUPO C2	2	3	5
Grupo E y Agr. Profesionales	-	-	-
TOTAL	13	8	21
CONTRATADOS LABORALES			
Cap. I Fijos	14	41	55
Cap. I Eventuales	1	7	8
TOTAL	15	48	63
TOTAL	29	56	85

AGENCIA ESPAÑOLA DE COOPERACIÓN INTERNACIONAL PARA EL DESARROLLO			
TIPOS DE PERSONAL	Hombres	Mujeres	TOTAL
ALTOS CARGOS	1	-	1
PERSONAL EVENTUAL	-	-	-
FUNCIONARIOS			
GRUPO A1	27	68	95
GRUPO A2	31	67	98
GRUPO C1	27	28	55
GRUPO C2	19	40	59
Grupo E y Agr. Profesionales	-	-	-
TOTAL	104	203	307
CONTRATADOS LABORALES			
Cap. I Fijos	226	220	446
Cap. I Eventuales	44	35	79
TOTAL	270	255	525
TOTAL	375	458	833

AGENCIA ESPAÑOLA DE INVESTIGACIÓN, M.P.			
TIPOS DE PERSONAL	Hombres	Mujeres	TOTAL
ALTOS CARGOS	1	-	1
PERSONAL EVENTUAL	-	-	-
FUNCIONARIOS			
GRUPO A1	23	54	77
GRUPO A2	16	41	57
GRUPO C1	19	19	38
GRUPO C2	10	12	22
Grupo E y Agr. Profesionales	-	-	-
TOTAL	68	126	194
CONTRATADOS LABORALES			
Cap. I Fijos	5	6	11
Cap. I Eventuales	2	-	2
TOTAL	7	6	13
TOTAL	76	132	208

AGENCIA ESPAÑOLA DE METEOROLOGÍA			
TIPOS DE PERSONAL	Hombres	Mujeres	TOTAL
ALTOS CARGOS	1	-	1
PERSONAL EVENTUAL	-	-	-
FUNCIONARIOS			
GRUPO A1	151	42	193
GRUPO A2	169	112	281
GRUPO C1	372	200	572
GRUPO C2	9	10	19
Grupo E y Agr. Profesionales	-	-	-
TOTAL	701	364	1.065
CONTRATADOS LABORALES			
Cap. I Fijos	42	13	55
Cap. I Eventuales	6	4	10
TOTAL	48	17	65
TOTAL	750	381	1.131

AGENCIA ESTATAL DE SEGURIDAD AÉREA			
TIPOS DE PERSONAL	Hombres	Mujeres	TOTAL
ALTOS CARGOS	-	1	1
PERSONAL EVENTUAL	-	-	-
FUNCIONARIOS			
GRUPO A1	143	83	226
GRUPO A2	76	44	120
GRUPO C1	11	11	22
GRUPO C2	4	17	21
Grupo E y Agr. Profesionales	-	1	1
TOTAL	234	156	390
CONTRATADOS LABORALES			
Cap. I Fijos	6	6	12
Cap. I Eventuales	-	-	-
TOTAL	6	6	12
TOTAL	240	163	403

AGENCIA ESTATAL DE SEGURIDAD FERROVIARIA			
TIPOS DE PERSONAL	Hombres	Mujeres	TOTAL
ALTOS CARGOS	1	-	1
PERSONAL EVENTUAL	-	-	-
FUNCIONARIOS			
GRUPO A1	28	10	38
GRUPO A2	18	15	33
GRUPO C1	4	8	12
GRUPO C2	4	5	9
Grupo E y Agr. Profesionales	-	-	-
TOTAL	54	38	92
CONTRATADOS LABORALES			
Cap. I Fijos	8	4	12
Cap. I Eventuales	-	-	-
TOTAL	8	4	12
TOTAL	63	42	105

AGENCIA ESPAÑOLA DE MEDICAMENTOS Y PRODUCTOS SANITARIOS			
TIPOS DE PERSONAL	Hombres	Mujeres	TOTAL
ALTOS CARGOS	-	1	1
PERSONAL EVENTUAL	-	-	-
FUNCIONARIOS			
GRUPO A1	65	309	374
GRUPO A2	4	7	11
GRUPO C1	17	27	44
GRUPO C2	1	10	11
Grupo E y Agr. Profesionales	-	-	-
TOTAL	87	353	440
CONTRATADOS LABORALES			
Cap. I Fijos	9	10	19
Cap. I Eventuales	-	3	3
TOTAL	9	13	22
TOTAL	96	367	463

AGENCIA ESTATAL DEL BOLETÍN OFICIAL DEL ESTADO			
TIPOS DE PERSONAL	Hombres	Mujeres	TOTAL
ALTOS CARGOS	1	-	1
PERSONAL EVENTUAL	-	-	-
FUNCIONARIOS			
GRUPO A1	9	12	21
GRUPO A2	13	13	26
GRUPO C1	15	20	35
GRUPO C2	3	7	10
Grupo E y Agr. Profesionales	-	-	-
TOTAL	40	52	92
CONTRATADOS LABORALES			
Cap. I Fijos	149	58	207
Cap. I Eventuales	-	-	-
TOTAL	149	58	207
TOTAL	190	110	300

AGENCIA ESTATAL DEL CONSEJO SUPERIOR DE INVESTIGACIONES CIENTÍFICAS, M.P.			
TIPOS DE PERSONAL	Hombres	Mujeres	TOTAL
ALTOS CARGOS	-	1	1
PERSONAL EVENTUAL	-	-	-
FUNCIONARIOS			
GRUPO A1	2.436	1.624	4.078
GRUPO A2	350	441	791
GRUPO C1	415	614	1.029
GRUPO C2	120	228	348
Grupo E y Agr. Profesionales	2	-	2
TOTAL	3.323	2.925	6.248
CONTRATADOS LABORALES			
Cap. I Fijos	517	347	864
Cap. I Eventuales	223	390	613
Capítulo VI	2.617	3.040	5.657
TOTAL	3.357	3.777	7.134
TOTAL	6.680	6.703	13.383

3.2.4. Otras entidades del sector público estatal

En este epígrafe se incluyen el resto de organismos que conforman el sector público estatal administrativo detallados en el artículo 3 de la LGP: las autoridades administrativas independientes, las universidades públicas no transferidas, los organismos y entidades de derecho público vinculados o dependientes de la Administración General del Estado y los consorcios.

Las autoridades administrativas independientes son entidades de derecho público vinculadas a la Administración General del Estado y con personalidad jurídica propia y reguladas en los artículos 109 y 110 de la LRJSP. Según el INVENTE, son 6 las AAI existentes a la fecha del estudio.

La Universidad Nacional de Educación a Distancia (UNED) es la única universidad pública no transferida de ámbito estatal.

El colectivo de organismos y entidades de derecho público vinculados o dependientes de la Administración General del Estado está formado por 14 entidades estatales de derecho público, entre ellos el Centro Nacional de Inteligencia (CNI) del que, por ser información clasificada y secreta, según artículo 5.1 de la Ley 11/2002, no se facilitan sus datos de empleo en este informe.

Se incluye también en este apartado información agregada de los 26 consorcios a los que hace mención el artículo 2.2.d de la LGP, y los 49 Consorcios Universitarios de Centros Asociados a la UNED.

A 31 de diciembre de 2021 el personal que engloba este apartado suma 35.959, de los que 28.509 lo hacían en organismos y entidades de derecho público vinculados o dependientes de la Administración General del Estado definidos en el artículo 3.1.b. de la LGP.

Cuadro 13 Efectivos al servicio de otras entidades del sector público estatal

Otras entidades del sector público estatal	Hombres	Mujeres	Total
Autoridades administrativas independientes	747	900	1.647
Universidad pública no transferida (UNED)	1.040	1.432	2.472
Otros entes de derecho público vinculados o dependientes de la AGE	13.281	15.228	28.509
Consorcios (LPG, art. 2.2.d)	1.672	1.659	3.331
Total	16.740	19219	35.959

Cuadro 14. Efectivos al servicio de otras entidades del sector público estatal.
Clasificación por tipos de personal

Tipos de personal	Hombres	Mujeres	Total
Altos cargos	23	14	37
Personal eventual	12	24	36
Funcionarios	12.477	14.708	27.185
Otro personal	113	103	216
Contratados laborales	4.115	4.370	8.485
Total	16.740	19.219	35.959

Por tipo de personal, el colectivo de funcionarios agrupa con diferencia el mayor número de efectivos, que con 27.185 empleados representa el 75,6% del total, siendo el 54,1% mujeres, en su mayoría destinados en la Agencia Estatal de la Administración Tributaria (90,3%).

El número de mujeres, con carácter general, es superior al de hombres en todas las categorías laborales salvo en la de altos cargos y otro personal, si bien en esta última las cifras son paritarias.

Cuadro 15. Efectivos al servicio de las autoridades administrativas independientes

Autoridades administrativas independientes	Hombres	Mujeres	Total
Agencia Española de Protección de Datos	72	99	171
Autoridad Independiente de Responsabilidad Fiscal, AAI	19	38	57
Comisión Nacional de los Mercados y la Competencia	232	284	516
Comisión Nacional del Mercado de Valores	203	247	450
Consejo de Seguridad Nuclear	210	220	430
Consejo de Transparencia y Buen Gobierno	11	12	23
Total	747	900	1.647

Cuadro 16. Efectivos al servicio de otros entes de derecho público vinculados o dependientes de la AGE

Otros entes de derecho público vinculados o dependientes de la AGE	Hombres	Mujeres	Total
Agencia Estatal de Administración Tributaria	12.067	13.608	25.675
Consejo Económico y Social	18	41	59
Consortio de la Zona Especial Canaria	9	17	26
Centros Universitarios de la Defensa	131	82	213
Centro Universitario de la Guardia Civil	1	-	1
Instituto Cervantes	331	608	939
Museo Nacional Centro de Arte Reina Sofía	188	475	663
Museo Nacional del Prado	254	289	543
Obra Pía de los Santos Lugares	4	-	4
Trabajo Penitenciario y Formación para el Empleo	278	108	386
Total	13.281	15.228	28.509

CONSORCIOS (LGP, art. 2.2.d)

AGREGADO CONSORCIOS

TIPOS DE PERSONAL	FIJOS		EVENTUALES		TOTAL	
	Hombres	Mujeres	Hombres	Mujeres	Hombres	Mujeres
Altos directivos	9	5	8	3	17	8
Otros directivos, técnicos y similares	439	396	674	653	1.113	1.049
Administrativos y auxiliares	32	92	31	75	63	167
Otro personal	51	19	210	45	261	64
TOTAL	531	512	923	776	1.454	1.288

CONSORCIOS UNIVERSITARIOS DE CENTROS ASOCIADOS A LA UNED

AGREGADOS CONSORCIOS

TIPOS DE PERSONAL	FIJOS		EVENTUALES		TOTAL	
	Hombres	Mujeres	Hombres	Mujeres	Hombres	Mujeres
Personal directivo	17	15	16	16	33	31
Personal de administración y servicios	149	282	28	50	177	332
Otro personal	4	3	4	5	8	8
TOTAL	170	300	48	71	218	371

AUTORIDADES ADMINISTRATIVAS INDEPENDIENTES

1/3

AGENCIA ESPAÑOLA DE PROTECCIÓN DE DATOS

TIPOS DE PERSONAL	Hombres	Mujeres	TOTAL
ALTOS CARGOS	-	1	1
PERSONAL EVENTUAL	-	-	-
FUNCIONARIOS			
GRUPO A1	24	16	40
GRUPO A2	26	35	61
GRUPO C1	10	21	31
GRUPO C2	11	20	31
Grupo E y Agr. Profesionales	-	-	-
TOTAL	71	92	163
CONTRATADOS LABORALES			
Cap. I Fijos	-	1	1
Cap. I Eventuales	1	5	6
TOTAL	1	6	7
TOTAL	72	99	171

AUTORIDAD INDEPENDIENTE DE RESPONSABILIDAD FISCAL

TIPOS DE PERSONAL	Hombres	Mujeres	TOTAL
ALTOS CARGOS	3	2	5
PERSONAL EVENTUAL	-	-	-
FUNCIONARIOS			
GRUPO A1	11	21	32
GRUPO A2	4	7	11
GRUPO C1	-	4	4
GRUPO C2	-	4	4
Grupo E y Agr. Profesionales	-	-	-
TOTAL	15	36	51
CONTRATADOS LABORALES			
Cap. I Fijos	1	-	1
Cap. I Eventuales	-	-	-
TOTAL	1	-	1
TOTAL	19	38	57

AUTORIDADES ADMINISTRATIVAS INDEPENDIENTES				2/3
COMISIÓN NACIONAL DE LOS MERCADOS Y LA COMPETENCIA				
TIPOS DE PERSONAL	Hombres	Mujeres	TOTAL	
ALTOS CARGOS	6	4	10	
PERSONAL EVENTUAL	1	2	3	
FUNCIONARIOS				
GRUPO A1	47	35	82	
GRUPO A2	23	24	47	
GRUPO C1	10	13	23	
GRUPO C2	14	20	34	
Grupo E y Agr. Profesionales	-	-	-	
TOTAL	94	92	186	
CONTRATADOS LABORALES				
Cap. I Fijos	131	183	314	
Cap. I Eventuales	-	3	3	
TOTAL	131	186	317	
TOTAL	232	284	516	

COMISIÓN NACIONAL DEL MERCADO DE VALORES (CNMV)						
TIPOS DE PERSONAL	FIJOS		EVENTUALES		TOTAL	
	Hombres	Mujeres	Hombres	Mujeres	Hombres	Mujeres
Altos directivos	7	6	-	-	7	6
Otros directivos, técnicos y similares	174	197	-	-	174	197
Administrativos y auxiliares	14	44	-	-	14	44
Otro personal	8	-	-	-	8	-
TOTAL	203	247	-	-	203	247

AUTORIDADES ADMINISTRATIVAS INDEPENDIENTES				3/3
CONSEJO DE SEGURIDAD NUCLEAR				
TIPOS DE PERSONAL	Hombres	Mujeres	TOTAL	
ALTOS CARGOS	5	3	8	
PERSONAL EVENTUAL	11	22	33	
FUNCIONARIOS				
GRUPO A1	131	108	239	
GRUPO A2	5	20	25	
GRUPO C1	12	31	43	
GRUPO C2	7	20	27	
Grupo E y Agr. Profesionales	-	-	-	
TOTAL	155	179	334	
CONTRATADOS LABORALES				
Cap. I Fijos	38	12	50	
Cap. I Eventuales	1	4	5	
TOTAL	39	16	55	
TOTAL	210	220	430	

CONSEJO DE TRANSPARENCIA Y BUEN GOBIERNO			
TIPOS DE PERSONAL	Hombres	Mujeres	TOTAL
ALTOS CARGOS	1	-	1
PERSONAL EVENTUAL	-	-	-
FUNCIONARIOS			
GRUPO A1	4	5	9
GRUPO A2	1	1	2
GRUPO C1	4	6	10
GRUPO C2	1	-	1
Grupo E y Agr. Profesionales	-	-	-
TOTAL	10	12	22
CONTRATADOS LABORALES			
Cap. I Fijos	-	-	-
Cap. I Eventuales	-	-	-
TOTAL	-	-	-
TOTAL	11	12	23

UNIVERSIDAD PÚBLICA NO TRANSFERIDA			
UNIVERSIDAD NACIONAL DE EDUCACIÓN A DISTANCIA (UNED)			
TIPOS DE PERSONAL	Hombres	Mujeres	TOTAL
FUNCIONARIOS:			
Docentes	342	312	654
No docentes	155	607	762
OTRO PERSONAL:			
Docente	107	98	205
No docente	5	2	7
PERSONAL CONTRATADO:			
Docente	282	276	558
No docente	149	137	286
TOTAL	1.040	1.432	2.472

OTROS ENTES DE DERECHO PÚBLICO VINCULADOS O DEPENDIENTES DE LA AGE			
			1/4
CONSEJO ECONÓMICO Y SOCIAL			
TIPOS DE PERSONAL	Hombres	Mujeres	TOTAL
ALTOS CARGOS	1	1	2
PERSONAL EVENTUAL	-	-	-
FUNCIONARIOS			
GRUPO A1	-	-	-
GRUPO A2	-	-	-
GRUPO C1	-	-	-
GRUPO C2	-	-	-
Grupo E y Agr. Profesionales	-	-	-
TOTAL	-	-	-
OTRO PERSONAL	1	3	4
CONTRATADOS LABORALES			
Cap. I Fijos	15	36	51
Cap. I Eventuales	1	1	2
TOTAL	16	37	53
TOTAL	18	41	59

MUSEO NACIONAL CENTRO DE ARTE REINA SOFÍA			
TIPOS DE PERSONAL	Hombres	Mujeres	TOTAL
ALTOS CARGOS	1	-	1
PERSONAL EVENTUAL	-	-	-
FUNCIONARIOS			
GRUPO A1	8	24	32
GRUPO A2	15	19	34
GRUPO C1	12	21	33
GRUPO C2	6	14	20
Grupo E y Agr. Profesionales	-	-	-
TOTAL	41	78	119
CONTRATADOS LABORALES			
Cap. I Fijos	59	122	181
Cap. I Eventuales	87	275	362
TOTAL	146	397	543
TOTAL	188	475	663

OTROS ENTES DE DERECHO PÚBLICO VINCULADOS O DEPENDIENTES DE LA AGE **2/4**

CONSORCIO DE LA ZONA ESPECIAL CANARIA (ZEC)

TIPOS DE PERSONAL	FIJOS		EVENTUALES		TOTAL	
	Hombres	Mujeres	Hombres	Mujeres	Hombres	Mujeres
Altos directivos	-	-	1	1	1	1
Otros directivos, técnicos y similares	3	11	-	1	3	12
Administrativos y auxiliares	4	3	-	-	4	3
Otro personal	1	1	-	-	1	1
TOTAL	8	15	1	2	9	17

INSTITUTO CERVANTES

TIPOS DE PERSONAL	SEDE CENTRAL			TIPOS DE PERSONAL	CENTROS EN EL EXTERIOR		
	Hombres	Mujeres	Total		Hombres	Mujeres	Total
Director del Instituto	1	-	1	Directores de Centro	35	24	59
Secretario General	-	1	1	Administradores	18	15	33
Directores de Área y otro personal directivo	5	7	12	Jefes de Estudio	21	24	45
Titulados Superiores	27	74	101	Gestores Culturales	13	16	29
Titulados Medios	7	19	26	Profesores	97	153	250
Administrativos	19	58	77	Bibliotecarios	15	29	44
Personal de Servicios	6	-	6	Administrativos y Auxiliares	58	186	244
Otro Personal	-	-	-	Otro personal	9	2	11
TOTAL	65	159	224	TOTAL	266	449	715

OTROS ENTES DE DERECHO PÚBLICO VINCULADOS O DEPENDIENTES DE LA AGE				3/4
MUSEO NACIONAL DEL PRADO				
TIPOS DE PERSONAL	Hombres	Mujeres	TOTAL	
ALTOS CARGOS	1	-	1	
PERSONAL EVENTUAL	-	-	-	
FUNCIONARIOS				
GRUPO A1	-	-	-	
GRUPO A2	1	-	1	
GRUPO C1	-	-	-	
GRUPO C2	-	-	-	
Grupo E y Agr. Profesionales	-	-	-	
TOTAL	1	-	1	
CONTRATADOS LABORALES				
Cap. I Fijos	187	209	396	
Cap. I Eventuales	65	80	145	
TOTAL	252	289	541	
TOTAL	254	289	543	

TRABAJO PENITENCIARIO Y FORMACIÓN PARA EL EMPLEO			
TIPOS DE PERSONAL	Hombres	Mujeres	TOTAL
ALTOS CARGOS	-	-	-
PERSONAL EVENTUAL	-	-	-
FUNCIONARIOS			
GRUPO A1	9	5	14
GRUPO A2	160	55	215
GRUPO C1	75	30	105
GRUPO C2	1	3	4
Grupo E y Agr. Profesionales	-	-	-
TOTAL	245	93	338
CONTRATADOS LABORALES			
Cap. I Fijos	31	10	41
Cap. I Eventuales	2	5	7
TOTAL	33	15	48
TOTAL	278	108	386

OTROS ENTES DE DERECHO PÚBLICO VINCULADOS O DEPENDIENTES DE LA AGE				4/4
AGENCIA ESTATAL DE LA ADMINISTRACIÓN TRIBUTARIA				
TIPOS DE PERSONAL	Hombres	Mujeres	TOTAL	
ALTOS CARGOS	4	3	7	
PERSONAL EVENTUAL	-	-	-	
FUNCIONARIOS				
GRUPO A1	1.443	1.108	2.551	
GRUPO A2	3.956	4.476	8.432	
GRUPO C1	4.946	5.152	10.098	
GRUPO C2	1.001	2.470	3.471	
Grupo E y Agr. Profesionales	2	1	3	
TOTAL	11.348	13.207	24.555	
CONTRATADOS LABORALES				
Cap. I Fijos	709	398	1.107	
Cap. I Eventuales	6	-	6	
TOTAL	715	398	1.113	
TOTAL	12.067	13.608	25.675	

La Agencia Estatal de la Administración Tributaria es la entidad con mayor número de efectivos, 25.675, en su mayor parte destinados en servicios periféricos (87,1%). De ellos, el 95,6% son funcionarios, siendo los grupos C1 y A2 los más numerosos.

Cuadro 17. Efectivos destinados en la AEAT. Clasificación por tipos de personal y destino

Tipos de personal	Servicios Centrales	Servicios Periféricos	Total	Hombres	Mujeres
Altos cargos	7	-	7	4	3
Funcionarios	3.185	21.370	24.555	11.348	13.207
Contratados laborales	111	1.002	1.113	715	398
Total	3.303	22.372	25.675	12.067	13.608

PERSONAL DE LA AEAT. DISTRIBUCIÓN TERRITORIAL			1/2
	Hombres	Mujeres	Total
ANDALUCÍA			
ALMERÍA	188	126	314
CÁDIZ	364	278	642
CÓRDOBA	177	136	313
GRANADA	202	123	325
HUELVA	128	87	215
JAÉN	138	81	219
JEREZ	70	40	110
MÁLAGA	427	335	762
SEVILLA	437	490	927
ARAGÓN			
HUESCA	35	60	95
TERUEL	23	30	53
ZARAGOZA	216	245	461
CANARIAS			
LAS PALMAS	308	262	570
SANTA CRUZ DE TENERIFE	204	227	431
CANTABRIA	150	183	333
CASTILLA Y LEÓN			
ÁVILA	23	35	58
BURGOS	60	120	180
LEÓN	88	107	195
PALENCIA	27	36	63
SALAMANCA	85	53	138
SEGOVIA	27	35	62
SORIA	15	39	54
VALLADOLID	169	199	368
ZAMORA	35	29	64
CASTILLA-LA MANCHA			
ALBACETE	78	74	152
CIUDAD REAL	105	75	180
CUENCA	40	39	79
GUADALAJARA	32	51	83
TOLEDO	165	149	314
CATALUÑA			
BARCELONA	1.228	1.902	3.130
GIRONA	149	188	337
LLEIDA	95	128	223
TARRAGONA	113	181	294
CIUDAD DE CEUTA	35	22	57
CIUDAD DE MELILLA	41	17	58

PERONAL DE LA AEAT. DISTRIBUCIÓN TERRITORIAL			2/2
	Hombres	Mujeres	Total
COMUNIDAD FORAL DE NAVARRA	41	35	76
COMUNIDAD DE MADRID	1.266	2.046	3.312
COMUNIDAD VALENCIANA			
ALICANTE	408	395	803
CASTELLÓN	122	171	293
VALENCIA	695	831	1.526
EXTREMADURA			
BADAJOS	133	128	261
CÁCERES	95	79	174
GALICIA			
A CORUÑA	343	325	668
LUGO	85	69	154
OURENSE	76	121	197
PONTEVEDRA	153	127	280
VIGO	133	156	289
ISLAS BALEARES	323	407	730
LA RIOJA	82	99	181
PAÍS VASCO			
ALAVA	13	24	37
GUIPÚZCOA	104	120	224
VIZCAYA	16	42	58
PRINCIPADO DE ASTURIAS			
GIJÓN	74	91	165
OVIEDO	166	184	350
REGIÓN DE MURCIA			
CARTAGENA	137	66	203
MURCIA	286	246	532
TOTAL	10.428	11.944	22.372

3.3. Administración de Justicia

A 31 de diciembre de 2021, el personal que presta sus servicios en los cuerpos propios de la Administración de Justicia asciende a 26.552, de los cuales 26.440 (99,6%) lo hacen en el ministerio y 112 en sus organismos autónomos, Centro de Estudios Jurídicos (CEJ) y Mutualidad General Judicial (MUGEJU).

En el gráfico siguiente se presenta el desglose por categorías laborales. El colectivo de funcionarios es el más numeroso, con 25.895 perceptores, con predominio de los cuerpos superiores. Está compuesto por personal de la carrera judicial (magistrados y jueces), carrera fiscal (fiscales), letrados de la administración de justicia, médicos forenses y técnicos facultativos.

En cuanto a la distribución por sexo, el colectivo de mujeres representa un 67,3% del total personal, siendo el más numeroso en todas las categorías laborales, excepto en altos cargos.

Gráfico 2. Efectivos de la Administración de Justicia.
Clasificación por tipos de personal

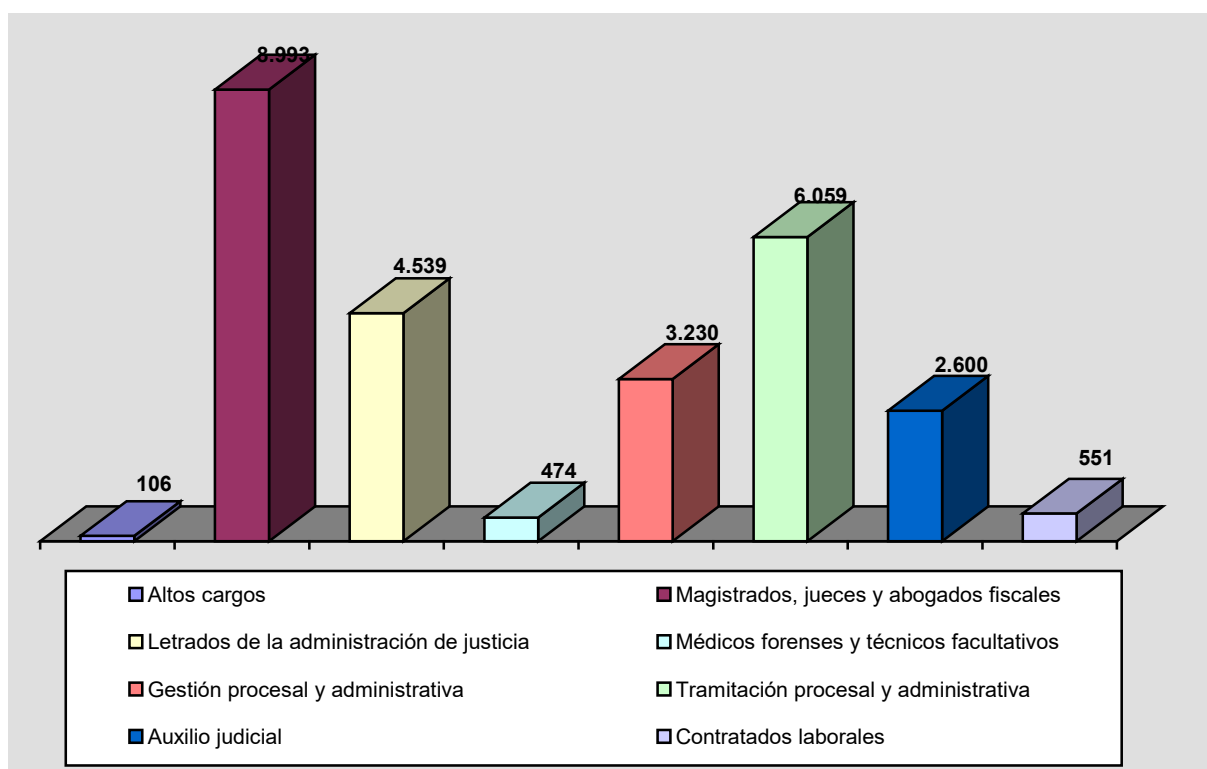

ADMINISTRACIÓN DE JUSTICIA					
TIPOS DE PERSONAL	Ministerio	OO.AA.	Hombres	Mujeres	TOTAL
ALTOS CARGOS	105	1	76	30	106
FUNCIONARIOS GRUPO A1 Magistrados, Jueces y Abogados Fiscales	8.993	-	3.565	5.428	8.993
Letrados de la administración de justicia	4.536	3	1.395	3.144	4.539
Médicos Forenses y Técnicos Facultativos	473	1	164	310	474
TOTAL	14.002	4	5.124	8.882	14.006
FUNCIONARIOS GRUPO A2 Gestión Procesal y Administrativa	3.217	13	1.050	2.180	3.230
FUNCIONARIOS GRUPO C1 Tramitación Procesal y Administrativa	5.974	85	1.392	4.667	6.059
FUNCIONARIOS GRUPO C2 Auxilio Judicial	2.593	7	873	1.727	2.600
TOTAL FUNCIONARIOS	25.786	109	8.439	17.456	25.895
CONTRATADOS LABORALES					
Cap. I Fijos	466	2	154	314	468
Cap. I Eventuales	79	-	18	61	79
Capítulo VI	4	-	-	4	4
TOTAL	549	2	172	379	551
TOTAL	26.440	112	8.687	17.865	26.552

3.4. Administración Militar

A 31 de diciembre de 2021 el personal al servicio de la Administración Militar asciende a 139.281 efectivos (125.579 en activo y 13.702 en la reserva) distribuidos en el ministerio, en los organismos Instituto Social de las Fuerzas Armadas (ISFAS), Instituto Nacional de Técnica Aeroespacial Esteban Terradas (INTA) e Instituto de Vivienda, Infraestructura y Equipamiento de la Defensa (INVIED); y los Consorcios adscritos a la AGE según el art 120.2 de la LRJSP, Castillo de San Fernando de Figueres, Castillo de San Pedro, Castillo de San Carlos y Consorcio del Museo Militar de Menorca y Patrimonio Histórico del Puerto de Mahón y Cala San Esteban, cuyo personal está incluido en la nómina unificada del ministerio.

Gráfico 3. Efectivos de la Administración Militar. Clasificación por tipos de personal

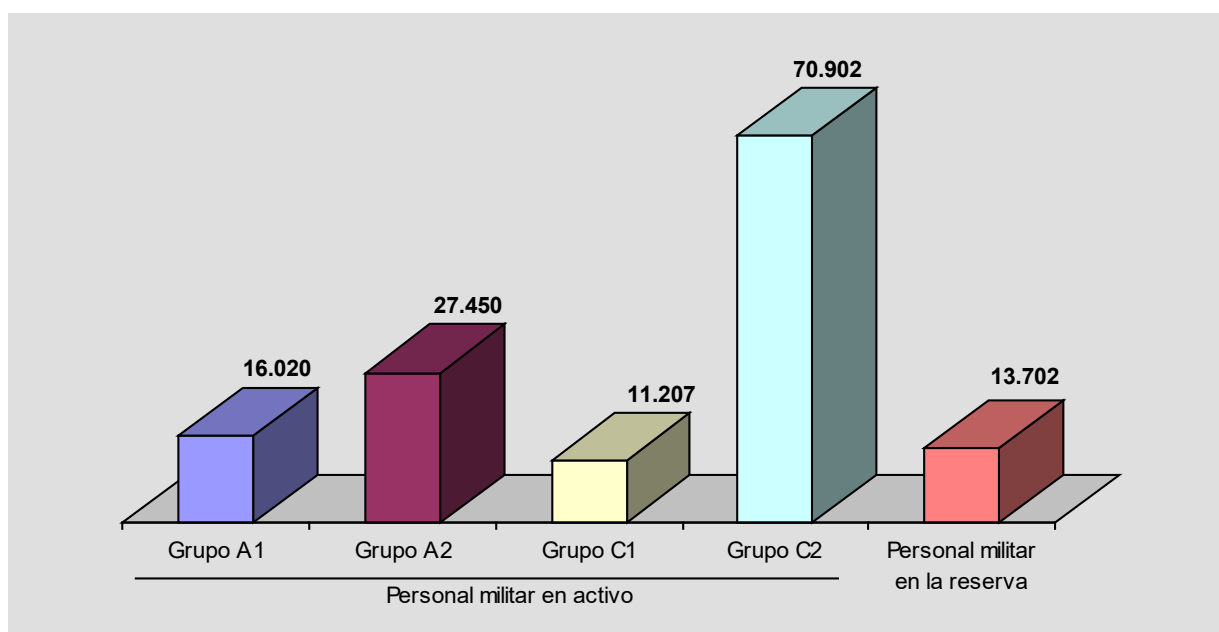

TIPOS DE PERSONAL	Ministerio	OO.AA.	Hombres	Mujeres	TOTAL
MILITAR EN ACTIVO					
GRUPO A1	15.749	271	14.414	1.606	16.020
GRUPO A2	27.233	217	25.697	1.753	27.450
GRUPO C1	11.206	1	9.917	1.290	11.207
GRUPO C2	70.902	-	59.484	11.418	70.902
TOTAL	125.090	489	109.512	16.067	125.579
MILITAR EN LA RESERVA	13.688	14	13.698	4	13.702
TOTAL	138.778	503	123.210	16.071	139.281

3.5. Administración de la Seguridad Social

A 31 de diciembre de 2021 el personal al servicio de la Administración de la Seguridad Social lo integran 53.713 efectivos; 30.868 lo hacen en las entidades gestoras y servicios comunes de la Seguridad Social y 22.863 en las mutuas colaboradoras con la Seguridad Social. En ambos casos el número de mujeres es superior al de hombres.

Cuadro 18. Efectivos al servicio de la Administración de la Seguridad Social

Administración de la Seguridad Social	Hombres	Mujeres	Total
Entidades gestoras y servicios comunes de la Seguridad Social	11.463	19.405	30.868
Mutuas colaboradoras con la Seguridad Social	8.415	14.448	22.863
Total	19.878	33.853	53.713

Gráfico 4. Efectivos de las entidades gestoras y servicios comunes de la Seguridad Social

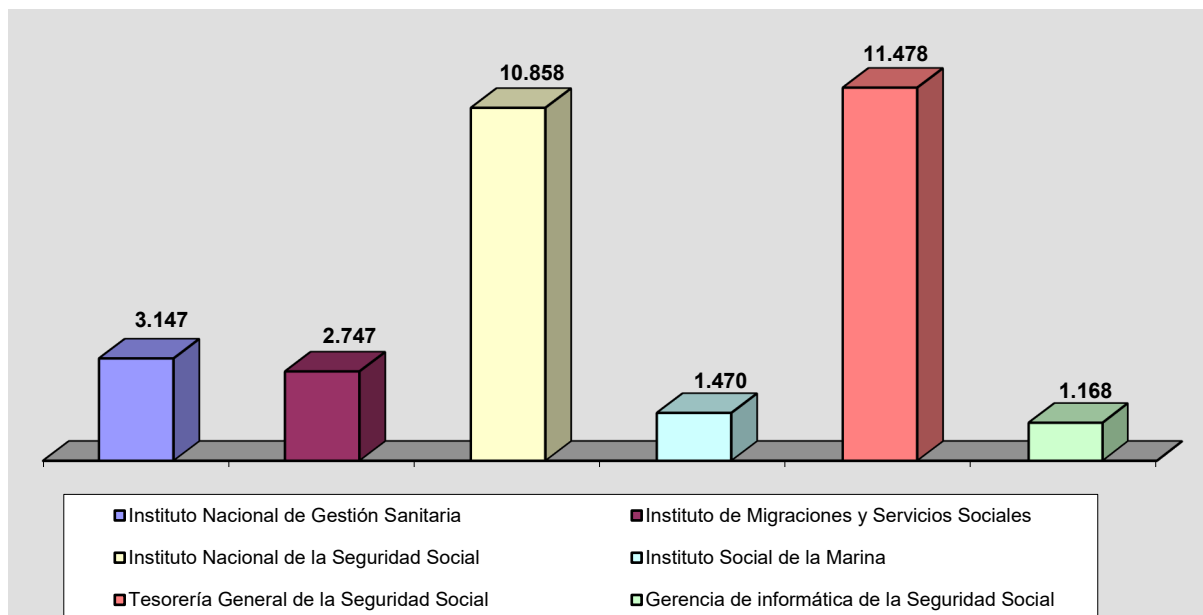

Atendiendo al tipo de personal, en las entidades gestoras y servicios comunes, el mayor número de efectivos pertenece al colectivo de funcionarios con 23.794 personas (77,1%), en tanto que en las mutuas colaboradoras el colectivo con mayor número es el de contratados laborales fijos (93,5%). Respecto a la distribución por sexo, en ambos casos el número de mujeres empleadas es superior al de hombres.

Cuadro 19. Efectivos de las entidades gestoras y servicios comunes de la Seguridad Social.

Clasificación por tipos de personal

Tipos de personal	Hombres	Mujeres	Total
Altos cargos	2	1	3
Funcionarios	9.407	14.387	23.794
Contratados laborales	1.319	2.780	4.099
Personal estatutario de la Seguridad Social	735	2.237	2.972
Total	11.463	19.405	30.868

Cuadro 20. Efectivos de las mutuas colaboradoras con la Seguridad Social.

Clasificación por tipos de personal

Tipos de personal	Hombres	Mujeres	Total
Personal laboral fijo	7.961	13.424	21.385
Personal laboral eventual	443	1.021	1.464
Otro personal	11	3	14
Total	8.415	14.448	22.863

INSTITUTO NACIONAL DE LA SEGURIDAD SOCIAL (INSS)			
TIPOS DE PERSONAL	Hombres	Mujeres	TOTAL
ALTOS CARGOS	-	1	1
PERSONAL EVENTUAL	-	-	-
FUNCIONARIOS			
GRUPO A1	329	771	1.100
GRUPO A2	450	598	1.048
GRUPO C1	1.631	2.765	4.396
GRUPO C2	1.410	2.419	3.829
Grupo E y Agr. Profesionales	4	-	4
TOTAL	3.824	6.553	10.377
CONTRATADOS LABORALES			
Cap. I Fijos	269	211	480
Cap. I Eventuales	-	-	-
TOTAL	269	211	480
TOTAL	4.093	6.765	10.858

INSTITUTO NACIONAL DE GESTIÓN SANITARIA (INGESA)			
TIPOS DE PERSONAL	Hombres	Mujeres	TOTAL
ALTOS CARGOS	-	-	-
PERSONAL EVENTUAL	-	-	-
FUNCIONARIOS			
GRUPO A1	13	27	40
GRUPO A2	9	19	28
GRUPO C1	15	20	35
GRUPO C2	19	34	53
Grupo E y Agr. Profesionales	1	1	2
TOTAL	57	101	158
CONTRATADOS LABORALES			
Cap. I Fijos	11	5	16
Cap. I Eventuales	3	8	11
TOTAL	14	13	27
PERSONAL ESTATUTARIO	734	2.228	2.962
TOTAL	805	2.342	3.147

INSTITUTO DE MAYORES Y SERVICIOS SOCIALES (IMSERSO)			
TIPOS DE PERSONAL	Hombres	Mujeres	TOTAL
ALTOS CARGOS	1	-	1
PERSONAL EVENTUAL	-	-	-
FUNCIONARIOS			
GRUPO A1	21	21	42
GRUPO A2	34	42	76
GRUPO C1	50	45	95
GRUPO C2	30	67	97
Grupo E y Agr. Profesionales	-	-	-
TOTAL	135	175	310
CONTRATADOS LABORALES			
Cap. I Fijos	306	1.285	1.591
Cap. I Eventuales	90	755	845
TOTAL	396	2.040	2.436
TOTAL	532	2.215	2.747

INSTITUTO SOCIAL DE LA MARINA (ISM)			
TIPOS DE PERSONAL	Hombres	Mujeres	TOTAL
ALTOS CARGOS	-	-	-
PERSONAL EVENTUAL	-	-	-
FUNCIONARIOS			
GRUPO A1	36	40	76
GRUPO A2	51	70	121
GRUPO C1	122	194	316
GRUPO C2	163	222	385
Grupo E y Agr. Profesionales	3	3	6
TOTAL	375	529	904
CONTRATADOS LABORALES			
Cap. I Fijos	133	184	317
Cap. I Eventuales	126	113	239
TOTAL	259	297	556
PERSONAL ESTATUTARIO	1	9	10
TOTAL	635	835	1.470

GERENCIA DE INFORMATICA DE LA SEGURIDAD SOCIAL			
TIPOS DE PERSONAL	Hombres	Mujeres	TOTAL
ALTOS CARGOS	-	-	-
PERSONAL EVENTUAL	-	-	-
FUNCIONARIOS			
GRUPO A1	106	51	157
GRUPO A2	188	75	263
GRUPO C1	438	163	601
GRUPO C2	62	53	115
Grupo E y Agr. Profesionales	-	-	-
TOTAL	794	342	1.136
CONTRATADOS LABORALES			
Cap. I Fijos	20	12	32
Cap. I Eventuales	-	-	-
TOTAL	20	12	32
TOTAL	814	354	1.168

TESORERÍA GENERAL DE LA SEGURIDAD SOCIAL			
TIPOS DE PERSONAL	Hombres	Mujeres	TOTAL
ALTOS CARGOS	1	-	1
PERSONAL EVENTUAL	-	-	-
FUNCIONARIOS			
GRUPO A1	272	408	680
GRUPO A2	659	864	1.523
GRUPO C1	1.720	2.523	4.243
GRUPO C2	1.567	2.892	4.459
Grupo E y Agr. Profesionales	4	-	4
TOTAL	4.222	6.687	10.909
CONTRATADOS LABORALES			
Cap. I Fijos	350	201	551
Cap. I Eventuales	11	6	17
TOTAL	361	207	568
TOTAL	4.584	6.894	11.478

4. Análisis del personal al servicio del sector público estatal no administrativo. Año 2020

En este apartado se recoge la información relativa al personal de las entidades pertenecientes a los sectores públicos empresarial y fundacional, medido en términos de plantilla media.

Estas entidades tienen de plazo hasta el 31 de julio para remitir la información de sus cuentas anuales a la IGAE, de tal forma que los últimos datos disponibles se refieren al año 2020, lo que explica la diferencia de ejercicio respecto al resto del análisis.

La información se presenta diferenciando las distintas entidades que configuran el sector público empresarial (entidades públicas empresariales, sociedades mercantiles y asimiladas, otras entidades estatales de derecho público y consorcios, y otros entes de derecho público dependientes o vinculados a la AGE) y sector público fundacional.

El personal empleado en el sector público estatal no administrativo englobaba en 2020 a 153.350 efectivos. De este total, 21.811 prestaban sus servicios en entidades públicas empresariales (14,2%), 123.041 en sociedades mercantiles estatales y asimiladas (80,3%), 5.844 en otras entidades estatales de derecho público y consorcios (3,8%) y 2.654 en fundaciones estatales (1,7%).

Cuadro 21. Efectivos del sector público estatal no administrativo. Año 2020

Sector público estatal no administrativo	Hombres	Mujeres	Total
Sector público empresarial (artículo 3.2 LGP)	93.280	57.416	150.696
Entidades públicas empresariales	16.458	5.353	21.811
Sociedades mercantiles y asimiladas	72.485	50.556	123.041
Otras entidades estatales de derecho público y consorcios	224	263	487
Otros entes de derecho público dependientes o vinculados a la AGE	4.113	1.244	5.357
Sector público fundacional (artículo 3.3 LGP)	1.023	1.631	2.654
Total	94.303	59.047	153.350

En el siguiente cuadro vemos cómo el colectivo de administrativos y auxiliares es el que, con diferencia, reúne mayor número de empleados con un 44,8%, seguido del de otros directivos, técnicos y similares con 49.082 efectivos (32%).

El número de hombres es superior al de mujeres en todas las categorías laborales, con mayores porcentajes en las categorías de otro personal y altos directivos, con un 81,8% y 73,3% respecto al total de sus colectivos, mientras que en el apartado de administrativos y auxiliares la distribución por sexo es más paritaria.

**Cuadro 22. Efectivos del sector público estatal no administrativo.
Clasificación por tipo de personal. Año 2020**

Tipos de personal	Hombres	Mujeres	Total
Altos directivos	374	136	510
Otros directivos, técnicos y similares	30.474	18.608	49.082
Administrativos y auxiliares	34.801	33.907	68.708
Otro personal	28.654	6.396	35.050
Total	94.303	59.047	153.350

Respecto al tipo de relación laboral, el 75,9% del personal empleado en el sector público estatal no administrativo es personal fijo en plantilla.

**Cuadro 23. Efectivos del sector público estatal no administrativo.
Clasificación por tipo de contrato. Año 2020**

Tipos de personal	Hombres	Mujeres	Total
Personal fijo	73.501	42.965	116.466
Personal eventual	20.802	16.082	36.884
Total	94.303	59.047	153.350

ENTIDADES PÚBLICAS EMPRESARIALES						
TIPOS DE PERSONAL	FIJOS		EVENTUALES		TOTAL	
	Hombres	Mujeres	Hombres	Mujeres	Hombres	Mujeres
Altos directivos	64	23	-	-	64	23
Otros directivos, técnicos y similares	9.334	3.303	159	155	9.493	3.458
Administrativos y auxiliares	1.123	1.191	278	155	1.401	1.346
Otro personal	4.906	424	594	102	5.500	526
TOTAL	15.427	4.941	1.031	412	16.458	5.353

SOCIEDADES MERCANTILES Y ASIMILADAS						
TIPOS DE PERSONAL	FIJOS		EVENTUALES		TOTAL	
	Hombres	Mujeres	Hombres	Mujeres	Hombres	Mujeres
Altos directivos	198	73	4	-	202	73
Otros directivos, técnicos y similares	15.218	10.601	3.671	2.873	18.889	13.474
Administrativos y auxiliares	22.596	21.230	9.562	10.462	32.158	31.692
Otro personal	15.528	3.741	5.708	1.576	21.236	5.317
TOTAL	53.540	35.645	18.945	14.911	72.485	50.556

OTRAS ENTIDADES ESTATALES DE DERECHO PÚBLICO Y CONSORCIOS						
TIPOS DE PERSONAL	FIJOS		EVENTUALES		TOTAL	
	Hombres	Mujeres	Hombres	Mujeres	Hombres	Mujeres
Altos directivos	14	7	1	2	15	9
Otros directivos, técnicos y similares	100	127	2	2	102	129
Administrativos y auxiliares	38	106	-	1	38	107
Otro personal	63	12	6	6	69	18
TOTAL	215	252	9	11	224	263

OTROS ENTES DE DERECHO PÚBLICO DEPENDIENTES O VINCULADOS A LA AGE						
TIPOS DE PERSONAL	FIJOS		EVENTUALES		TOTAL	
	Hombres	Mujeres	Hombres	Mujeres	Hombres	Mujeres
Altos directivos	60	14	-	-	60	14
Otros directivos, técnicos y similares	1.230	535	83	40	1.313	575
Administrativos y auxiliares	975	318	127	88	1.102	406
Otro personal	1.304	144	334	105	1.638	249
TOTAL	3.569	1.011	544	233	4.113	1.244

SECTOR PÚBLICO FUNDACIONAL						
TIPOS DE PERSONAL	FIJOS		EVENTUALES		TOTAL	
	Hombres	Mujeres	Hombres	Mujeres	Hombres	Mujeres
Altos directivos	29	17	4	-	33	17
Otros directivos, técnicos y similares	507	608	170	364	677	972
Administrativos y auxiliares	87	309	15	47	102	356
Otro personal	127	182	84	104	211	286
TOTAL	750	1.116	273	515	1.023	1.631

5. Evolución del empleo en el Sector público estatal administrativo. Años 2021/2020

5.1. Consideraciones generales

En el cuadro y gráfico siguientes se muestra la evolución del empleo en el sector público estatal administrativo en la última década, periodo en el que se ha reducido un 9,9%. Observamos un descenso continuado desde 2011 hasta el ejercicio 2017, debido a las políticas de redimensionamiento del sector público estatal llevadas a cabo en ese período que afectaron a todas las administraciones, y una leve tendencia al alza en los ejercicios comprendidos entre 2017 y 2019 consecuencia del cambio en la política de empleo estatal con sucesivas ampliaciones de tasas de reposición y sectores considerados prioritarios. Esta leve tendencia positiva quedó frenada a partir del primer trimestre de 2020, por efecto de la pandemia, si bien en el 2021 se ha producido un ligero incremento.

Cuadro 24 Evolución del personal del sector público estatal administrativo.

Años 2011/2021

Sector público estatal administrativo	2011	2012	2013	2014	2015	2016	2017	2018	2019	2020	2021
Administración Civil	397.452	377.488	366.219	356.269	349.219	345.605	344.560	343.676	344.687	343.533	344.531
- AGE	286.051	275.091	266.370	258.976	253.319	250.095	249.995	247.201	248.355	245.573	247.733
- OO AA	58.793	51.255	50.825	48.664	47.616	46.656	45.392	47.730	47.230	47.103	43.928
- Otros entes públicos y Consorcios	35.754	35.116	34.115	34.246	34.072	34.006	34.249	34.339	34.850	36.055	35.959
- Agencias estatales	16.854	16.026	14.909	14.383	14.212	14.848	14.924	14.406	14.252	14.802	16.911
Administración de Justicia	24.578	24.316	23.152	23.435	24.223	23.922	23.905	24.379	24.439	24.885	26.552
Administración Militar	145.558	142.530	139.800	139.718	141.684	138.046	134.975	136.565	137.282	135.710	139.281
Administración de la Seguridad Social	58.604	57.449	56.421	55.499	54.658	54.809	54.428	53.657	53.365	54.203	53.731
Total	626.192	601.783	585.592	574.921	569.784	562.382	557.868	558.277	559.773	558.331	564.0954

Gráfico 5. Evolución del empleo en el sector público estatal administrativo.
Años 2011/2021

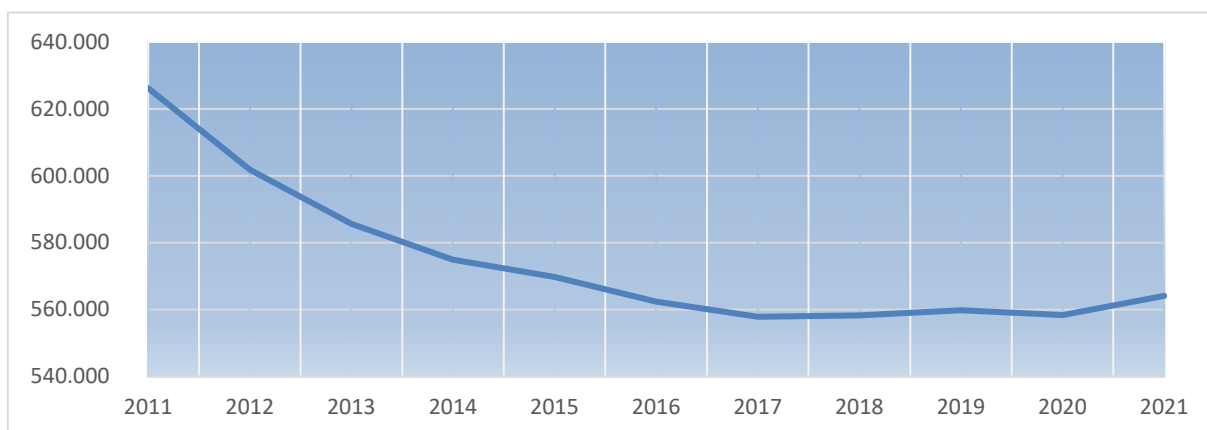

Centrándonos en la variación del último ejercicio, en 2021 crece el empleo en un 1%. Este incremento se ha producido en todo el sector público estatal administrativo, salvo en la Administración de la Seguridad Social, y en todas las categorías laborales excepto en la de contratados laborales.

Cuadro 25. Evolución del personal del sector público estatal administrativo.
Años 2021/2020

Sector público estatal administrativo	2021	2020	Variación absoluta	Tasa de variación
Administración Civil	344.531	343.533	998	0,3
Administración de Justicia	26.552	24.885	1.667	6,7
Administración Militar	139.281	135.710	3.571	2,6
Administración de la Seguridad Social	53.731	54.203	-472	-0,9
Total	564.095	558.331	5.764	1,0

Cuadro 26. Evolución del personal del sector público estatal administrativo.
Clasificación por tipos de personal. Años 2021/2020

Sector público estatal administrativo	2021	2020	Variación absoluta	Tasa de variación
Altos cargos	406	399	7	1,8
Personal eventual	1.123	1.073	50	4,7
Funcionarios	311.180	309.520	1.660	0,5
Personal militar	139.281	135.710	3.571	2,6
Personal de la Administración de Justicia	26.552	24.885	1.667	6,7
Personal estatutario de la Seguridad Social	4.866	4.726	140	3,0
Otro personal	223	218	5	2,3
Contratados laborales	80.464	81.800	-1.336	-1,6
Total	564.095	558.331	5.764	1,0

5.2. Evolución del empleo en la Administración Civil del Estado. Años 2021/2020

La Administración Civil del Estado engloba, a 31 de diciembre de 2021, un total de 344.570 efectivos, lo que supone un aumento de 1.037 respecto a la misma fecha de 2020. Este incremento se ha producido en la categoría de funcionarios, destinados en su mayoría en la Administración General del Estado y en las Agencias estatales.

Cuadro 27. Evolución del personal de la Administración Civil del Estado.

Años 2021/2020

Administración Civil del Estado	2021	2020	Variación absoluta	Tasa de variación
AGE (ministerios)	247.733	245.573	2.160	0,9
Organismos autónomos	43.928	47.103	-3.175	-6,7
Agencias estatales	16.911	14.802	2.109	14,2
Autoridades administrativas independientes	1.647	1.580	67	4,2
Universidad pública no transferida (UNED)	2.472	2.486	-14	-0,6
Otros entes de derecho público vinculados o dependientes de la AGE	28.509	28.766	-257	-0,9
Consortios (LPG, art. 2.2.d)	3.331	3.223	108	3,4
Total	344.531	343.533	998	0,3

Cuadro 28 Evolución del personal de la Administración Civil del Estado.

Clasificación por tipos de personal. Años 2021/2020

Tipos de personal	2021	2020	Variación absoluta	Tasa de variación
Altos cargos	403	396	7	1,8
Personal eventual	1.123	1.073	50	4,7
Funcionarios	287.386	285.235	2.151	0,8
Otro personal	223	218	5	2,3
Contratados laborales	53.502	54.735	-1.233	-2,3
Personal estatutario	1.894	1.876	18	1,0
Total	344.531	343.533	998	0,3

5.2.1. Evolución del empleo en la Administración General del Estado. Años 2021/2020

El personal destinado en la Administración General del Estado agrupa a diciembre de 2021 un total de 247.733 efectivos, frente a los 245.573 del año anterior, lo que supone un incremento del 0,9%.

Los siguientes cuadros presentan la evolución por tipos de personal y ministerio. Por categorías laborales, observamos un incremento en todas salvo en la de contratados laborales, aunque poco significativo en términos relativos. Mucho más significativa resulta la tasa de variación en el colectivo de otro personal, aunque su incidencia en términos absolutos es mínima.

Cuadro 29. Evolución del personal de la AGE.
Clasificación por tipos de personal. Años 2021/2020

Tipos de personal	2021	2020	Variación absoluta	Tasa de variación
Altos cargos	325	322	3	0,9
Personal eventual	1.037	989	48	4,9
Funcionarios	218.700	215.784	2.916	1,4
Otro personal	3	4	-1	250
Contratados laborales	25.774	26.598	-824	-3,1
Personal estatutario	1.894	1.876	18	1,0
Total	247.733	245.573	2.160	0,9

Tras la aprobación del Real Decreto 2/2020, de 12 de enero, por el que se reestructuraron los departamentos ministeriales, la adscripción de medios personales en los Ministerios de Sanidad, de Derechos Sociales y Agenda 2030, y de Consumo, se han hecho efectivas en el ejercicio 2021 una vez realizadas las oportunas modificaciones presupuestarias. En el ejercicio 2020 se tramitaron como una única nómina con imputación a la Sección 26; Ministerio de Sanidad, Consumo y Bienestar Social de los PGE para el 2020.

En el cuadro y anexos siguientes se muestra a modo de resumen la situación a diciembre de 2021 y 2020 en los distintos ministerios, sobresaliendo la tasa de variación en los Ministerios de Igualdad y de Universidades, aunque poco significativo en términos relativos. Esto se justifica porque la adscripción de medios personales a ambos ministerios de nueva creación, se ha llevado a cabo a lo largo del ejercicio 2021.

Cuadro 30. Evolución del empleo en la AGE por departamentos ministeriales.**Años 2021/2020**

Tipos de personal	2021	2020	Variación absoluta	Tasa de variación
Agricultura, Pesca y Alimentación	1.364	1.310	54	4,1
Asuntos Económicos y Transformación Digital	1.749	1.468	281	19,1
Asuntos Exteriores, Unión Europea y Cooperación	5.749	5.791	-42	-0,7
Ciencia e Innovación	292	234	58	24,8
Cultura y Deporte	1.985	1.831	154	8,4
Defensa	13.946	15.044	-1.098	-7,3
Educación y Formación Profesional	9.244	8.583	661	7,7
Hacienda y Función Pública	7.067	7.239	-172	-2,4
Igualdad	144	96	48	50,0
Inclusión, Seguridad Social y Migraciones	958	741	217	29,3
Industria, Comercio y Turismo	2.061	2.114	-53	-2,5
Interior	184.110	182.157	1.953	1,1
Justicia	2.004	2.011	-7	-0,3
Política Territorial	6.895	7.250	-355	-4,9
Presidencia, Relaciones con las Cortes y Memoria Democrática	1.498	1.461	37	2,5
Sanidad (*)	888			
Consumo (*)	241	1.240	276	22,3
Derechos Sociales y Agenda 2030 (*)	387			
Trabajo y Economía Social	869	913	-44	-4,8
Transición Ecológica y el Reto Demográfico	1.854	1.766	88	5,0
Transportes, Movilidad y Agenda Urbana	4.202	4.163	39	0,9
Universidades	226	161	65	40,4
Total	247.733	245.573	2.160	0,9

(*) En el ejercicio 2020 se tramitaron como una única nómina con imputación a la Sección 26; Ministerio de Sanidad, Consumo y Bienestar Social de los presupuestos de 2020

ADMINISTRACIÓN GENERAL DEL ESTADO (MINISTERIOS)			
	Año 2021	Año 2020	% Var. 2021/20
ALTOS CARGOS	325	322	0,9
PERSONAL EVENTUAL	1.037	989	4,9
FUNCIONARIOS			
GRUPO A1	23.437	23.157	1,2
GRUPO A2	25.162	24.537	2,5
GRUPO C1	160.099	157.234	1,8
GRUPO C2	9.965	10.809	-7,8
Grupo E y Agr. Profesionales	37	47	-21,3
TOTAL	218.700	215.784	1,4
OTRO PERSONAL	3	4	25,0
CONTRATADOS LABORALES			
Cap. I Fijos	23.318	24.773	-5,9
Cap. I Eventuales	2.456	1.825	34,6
Capítulo VI	-	-	-
TOTAL	25.774	26.598	-3,1
PERSONAL ESTATUTARIO	1.894	1.876	1,0
TOTAL	247.733	245.573	0,9

ADMINISTRACIÓN GENERAL DEL ESTADO

TIPOS DE PERSONAL	AGRICULTURA, PESCA Y ALIMENTACIÓN			ASUNTOS ECONÓMICOS Y TRANSFORMACIÓN DIGITAL		
	Años		% Var.	Años		% Var.
	2021	2020	21/20	2021	2020	21/20
ALTOS CARGOS	13	13	-	20	18	11,1
PERSONAL EVENTUAL	12	11	9,1	25	13	92,3
FUNCIONARIOS						
GRUPO A1	553	519	6,6	539	462	16,7
GRUPO A2	251	251	-	374	267	40,1
GRUPO C1	193	164	17,7	364	271	34,3
GRUPO C2	167	179	-6,7	245	254	-3,5
Grupo E y Agr. Profesionales	-	2	-100,0	1	1	-
TOTAL	1.164	1.115	4,4	1.523	1.255	21,4
CONTRATADOS LABORALES						
Cap. I Fijos	148	168	-11,9	174	182	-4,4
Cap. I Eventuales	27	3	800,0	7	-	-
TOTAL	175	171	2,3	181	182	-0,5
TOTAL	1.364	1.310	4,1	1.749	1.468	19,1

ADMINISTRACIÓN GENERAL DEL ESTADO

TIPOS DE PERSONAL	ASUNTOS EXTERIORES, UNIÓN EUROPEA Y COOPERACIÓN			CIENCIA E INNOVACIÓN		
	Años		% Var.	Años		% Var.
	2021	2020	21/20	2021	2020	21/20
ALTOS CARGOS	25	24	4,2	7	7	-
PERSONAL EVENTUAL	34	31	9,7	12	9	33,3
FUNCIONARIOS						
GRUPO A1	971	950	2,2	102	92	10,9
GRUPO A2	372	383	-2,9	58	40	45,0
GRUPO C1	369	354	4,2	60	34	76,5
GRUPO C2	376	423	-11,1	36	36	-
Grupo E y Agr. Profesionales	3	3	-	-	-	-
TOTAL	2.091	2.113	-1,0	256	202	26,7
CONTRATADOS LABORALES						
Cap. I Fijos	3.302	3.377	-2,2	17	16	6,3
Cap. I Eventuales	297	246	20,7	-	-	-
TOTAL	3.599	3.623	-0,7	17	16	6,3
TOTAL	5.749	5.791	-0,7	292	234	24,8

ADMINISTRACIÓN GENERAL DEL ESTADO				
TIPOS DE PERSONAL	CONSUMO	DERECHOS SOCIALES Y AGENDA 2030	SANIDAD	CONSUMO; DERECHOS SOCIALES Y AGENDA 2030, Y SANIDAD (*)
				Año 2021
ALTOS CARGOS	7	12	12	31
PERSONAL EVENTUAL	8	22	16	52
FUNCIONARIOS				
GRUPO A1	90	71	404	469
GRUPO A2	26	77	149	183
GRUPO C1	46	72	128	166
GRUPO C2	35	64	146	194
Grupo E y Agr. Profesionales	-	1	-	1
TOTAL	197	285	827	1.013
CONTRATADOS LABORALES				
Cap. I Fijos	29	68	33	144
Cap. I Eventuales	-	-	-	-
TOTAL	29	68	33	144
TOTAL	241	387	888	1.240

(*) En el ejercicio 2020 se tramitó una única nómina con imputación a la Sección 26; Ministerio de Sanidad, Consumo y Bienestar Social de los presupuestos de 2020

ADMINISTRACIÓN GENERAL DEL ESTADO

TIPOS DE PERSONAL	CULTURA Y DEPORTE			DEFENSA		
	Años		% Var.	Años		% Var.
	2021	2020	21/20	2021	2020	21/20
ALTOS CARGOS	13	13	-	17	17	-
PERSONAL EVENTUAL	11	11	-	12	12	-16,7
FUNCIONARIOS						
GRUPO A1	339	308	10,1	282	378	-25,4
GRUPO A2	299	246	21,5	264	292	-9,6
GRUPO C1	203	138	47,1	1.029	1.083	-5,0
GRUPO C2	142	154	-7,8	1.237	1.364	-9,3
Grupo E y Agr. Profesionales	3	3	-	-	1	-100,0
TOTAL	986	849	16,1	2.812	3.118	-9,8
CONTRATADOS LABORALES						
Cap. I Fijos	789	756	4,4	8.761	9.586	-8,6
Cap. I Eventuales	186	202	-7,9	452	435	3,9
TOTAL	975	958	1,8	9.213	10.021	-8,1
PERSONAL ESTATUTARIO	-	-	-	1.894	1.876	1,0
TOTAL	1.985	1.831	8,4	13.946	15.044	-7,3

ADMINISTRACIÓN GENERAL DEL ESTADO

TIPOS DE PERSONAL	EDUCACIÓN Y FORMACIÓN PROFESIONAL			HACIENDA Y FUNCIÓN PÚBLICA		
	Años		% Var.	Años		% Var.
	2021	2020	21/20	2021	2020	21/20
ALTOS CARGOS	9	9	-	21	18	16,7
PERSONAL EVENTUAL	16	13	23,1	22	22	-
FUNCIONARIOS						
GRUPO A1	2.189	2.110	3,7	1.527	1.474	3,6
GRUPO A2	2.411	2.424	-0,5	2.362	2.343	0,8
GRUPO C1	205	184	11,4	1.577	1.622	-2,8
GRUPO C2	200	225	-11,1	1.133	1.282	-11,6
Grupo E y Agr. Profesionales	1	1	-	5	6	-16,7
TOTAL	5.006	4.944	1,3	6.604	6.727	-1,8
CONTRATADOS LABORALES						
Cap. I Fijos	3.254	3.308	-1,6	414	465	-11,0
Cap. I Eventuales	959	309	210,4	6	7	-14,3
TOTAL	4.213	3.617	16,5	420	472	-11,0
TOTAL	9.244	8.583	7,7	7.067	7.239	-2,4

ADMINISTRACIÓN GENERAL DEL ESTADO

TIPOS DE PERSONAL	IGUALDAD			INCLUSIÓN, SEGURIDAD SOCIAL Y MIGRACIONES		
	Años		% Var.	Años		% Var.
	2021	2020	21/20	2021	2020	21/20
ALTOS CARGOS	9	9	-	11	11	-
PERSONAL EVENTUAL	17	18	-5,6	21	22	-4,5
FUNCIONARIOS						
GRUPO A1	42	32	31,3	144	134	7,5
GRUPO A2	22	11	100,0	192	165	16,4
GRUPO C1	27	5	440,0	243	92	164,1
GRUPO C2	27	21	28,6	156	124	25,8
Grupo E y Agr. Profesionales	-	-	-	2	2	-
TOTAL	118	69	71,0	737	517	42,6
CONTRATADOS LABORALES						
Cap. I Fijos	-	-	-	189	147	28,6
Cap. I Eventuales	-	-	-	-	44	-100,1
TOTAL	-	-	-	189	191	-1,0
TOTAL	144	96	50,0	958	741	29,3

ADMINISTRACIÓN GENERAL DEL ESTADO

TIPOS DE PERSONAL	INDUSTRIA, COMERCIO Y TURISMO			INTERIOR		
	Años		% Var.	Años		% Var.
	2021	2020	21/20	2021	2020	21/20
ALTOS CARGOS	10	10	-	14	12	16,7
PERSONAL EVENTUAL	22	22	-	16	16	,
FUNCIONARIOS						
GRUPO A1	464	461	0,7	11.857	11.953	-0,8
GRUPO A2	385	374	2,9	15.282	15.034	1,6
GRUPO C1	190	182	4,4	151.778	149.531	1,5
GRUPO C2	210	238	-11,8	2.444	2.717	-10,0
Grupo E y Agr. Profesionales	1	2	-50,0	1	2	-50,0
TOTAL	1.250	1.257	-0,6	181.362	179.237	1,2
CONTRATADOS LABORALES						
Cap. I Fijos	779	824	.5,5	2.325	2.482	-6,3
Cap. I Eventuales	-	1	.100,0	393	410	-4,1
TOTAL	779	825	-5,6	2.718	2.892	-6,0
TOTAL	2.061	2.114	-2,5	184.110	182.157	1,1

ADMINISTRACIÓN GENERAL DEL ESTADO

TIPOS DE PERSONAL	JUSTICIA			POLITICA TERRITORIAL		
	Años		% Var.	Años		% Var.
	2021	2020	21/20	2021	2020	21/20
ALTOS CARGOS	11	12	-8,3	33	35	-5,7
PERSONAL EVENTUAL	12	16	-25,0	168	165	1,8
FUNCIONARIOS						
GRUPO A1	596	584	2,1	1.272	1.327	-4,1
GRUPO A2	258	263	-1,9	998	1.043	-4,3
GRUPO C1	515	475	8,4	1.765	1.749	0,9
GRUPO C2	494	522	-5,4	1.787	1.965	-9,1
Grupo E y Agr. Profesionales	1	1	.	14	15	-6,7
TOTAL	1.864	1.845	1,0	5.836	6.099	-4,3
CONTRATADOS LABORALES						
Cap. I Fijos	92	104	-11,5	814	907	-10,3
Cap. I Eventuales	25	34	-26,5	44	44	-
TOTAL	117	138	-15,2	858	951	-9,8
TOTAL	2.004	2.011	-0,3	6.895	7.250	-4,9

ADMINISTRACIÓN GENERAL DEL ESTADO

TIPOS DE PERSONAL	PRESIDENCIA, RELACIONES CON LAS CORTES Y MEMORIA DEMOCRÁTICA			TRABAJO Y ECONOMÍA SOCIAL		
	Años		% Var.	Años		% Var.
	2021	2020	21/20	2021	2020	21/20
ALTOS CARGOS	33	37	-10,8	8	7	14,3
PERSONAL EVENTUAL	521	492	5,9	19	15	26,7
FUNCIONARIOS						
GRUPO A1	204	198	3,0	145	139	4,3
GRUPO A2	112	110	1,8	186	184	1,1
GRUPO C1	232	215	7,9	131	134	-2,2
GRUPO C2	154	148	4,1	114	139	-18,0
Grupo E y Agr. Profesionales	-	-	-	-	-	-
TOTAL	702	671	4,6	576	596	-3,4
CONTRATADOS LABORALES						
Cap. I Fijos	223	240	-7,1	263	286	-8,0
Cap. I Eventuales	19	21	-9,5	3	9	-66,7
TOTAL	242	261	-7,3	266	295	-9,8
TOTAL	1.498	1.461	2,5	869	913	-4,8

ADMINISTRACIÓN GENERAL DEL ESTADO

TIPOS DE PERSONAL	TRANSICIÓN ECOLÓGICA Y EL RETO DEMOGRÁFICO			TRANSPORTES, MOVILIDAD Y AGENDA URBANA		
	Años		% Var.	Años		% Var.
	2021	2020	21/20	2021	2020	21/20
ALTOS CARGOS	17	16	6,3	18	18	-
PERSONAL EVENTUAL	24	24	-	18	17	5,9
FUNCIONARIOS						
GRUPO A1	530	513	3,3	1.063	1.006	5,7
GRUPO A2	318	239	33,1	717	663	8,1
GRUPO C1	331	274	20,8	586	531	10,4
GRUPO C2	195	214	-8,9	563	581	-3,1
Grupo E y Agr. Profesionales	1	3	-66,7	3	4	-25,0
TOTAL	1.375	1.243	10,6	2.932	2.785	5,3
PERSONAL VARIO	-	-	-	3	3	-
CONTRATADOS LABORALES						
Cap. I Fijos	407	436	-6,7	1.226	1.334	-8,1
Cap. I Eventuales	31	47	-34,0	5	6	-16,7
TOTAL	438	483	-9,3	1.231	1.340	-8,1
TOTAL	1.854	1.766	5,0	4.202	4.163	0,9

ADMINISTRACIÓN GENERAL DEL ESTADO			
TIPOS DE PERSONAL	UNIVERSIDADES		
	Año 2021	Año 2020	% Var. 2021/20
ALTOS CARGOS	5	5	-
PERSONAL EVENTUAL	11	8	37,5
FUNCIONARIOS			
GRUPO A1	53	48	10,4
GRUPO A2	49	22	122,7
GRUPO C1	55	30	83,3
GRUPO C2	40	29	37,9
Grupo E y Agr. Profesionales	-	-	-
TOTAL	197	129	52,7
PERSONAL VARIO	-	1	-100,0
CONTRATADOS LABORALES			
Cap. I Fijos	11	11	-
Cap. I Eventuales	2	7	-71,4
TOTAL	13	18	-27,8
TOTAL	226	161	40,4

5.2.2. Evolución del empleo en Organismos autónomos. Años 2021/2020

El personal destinado en los organismos autónomos agrupa a diciembre de 2021 un total de 43.928 efectivos, frente a los 47.103 del año anterior, lo que supone un descenso del 6,7%.

El siguiente cuadro y anexos presentan la evolución por tipos de personal y organismo. Por categorías laborales, en términos absolutos observamos un descenso en el número de funcionarios y de contratados laborales. Esta disminución se explica, en su mayor parte, por el cambio de personalidad jurídica, y por tanto la salida de este epígrafe, de los organismos públicos de investigación INIA, IGME e IEO y que a partir de la entrada en vigor del Real Decreto 202/2021, de 30 de marzo, se integran globalmente en la Agencia Estatal Consejo Superior de Investigaciones Científicas, M.P. que les sucede universalmente en todos sus derechos y obligaciones, como Centros Nacionales INIA, IGME e IEO.

Del mismo signo es la tasa de variación negativa en el colectivo de otro personal, si bien su incidencia en términos absolutos es mínima.

Cuadro 31. Evolución del personal en los organismos autónomos.

Clasificación por tipos de personal. Años 2021/2020

Tipos de personal	2021	2020	Variación absoluta	Tasa de variación
Altos cargos	32	30	2	6,7
Personal eventual	50	48	2	4,2
Funcionarios	32.652	34.437	-1.785	-5,2
Otro personal	4	9	-5	-55,6
Contratados laborales	11.190	12.579	-1.389	-11,0
Total	43.928	47.103	-3.175	-6,7

ORGANISMOS AUTÓNOMOS			
	Año 2021	Año 2020	% Var. 2021/20
ALTOS CARGOS	32	30	6,7
PERSONAL EVENTUAL	50	48	4,2
FUNCIONARIOS			
GRUPO A1	4.823	5.476	-11,9
GRUPO A2	6.723	7.015	-4,2
GRUPO C1	15.133	15.125	0,1
GRUPO C2	5.938	6.781	-12,4
Grupo E y Agr. Profesionales	35	40	-12,5
TOTAL	32.652	34.437	-5,2
OTRO PERSONAL	4	9	-55,6
CONTRATADOS LABORALES			
Cap. I Fijos	9.459	10.276	-8,0
Cap. I Eventuales	1.574	1.777	-11,4
Capítulo VI	157	526	-70,2
TOTAL	11.190	12.579	-11,0
TOTAL	43.928	47.103	-6,7

A continuación, se muestra su evolución, presentándolos en función de su adscripción ministerial.

MINISTERIO DE AGRICULTURA, PESCA Y ALIMENTACIÓN

TIPOS DE PERSONAL	AICA			ENESA			FEGA		
	Años		% Var.	Años		% Var.	Años		% Var.
	2021	2020	21/20	2021	2020	21/20	2021	2020	21/20
ALTOS CARGOS	-	-	-	-	-	-	1	1	-
PERSONAL EVENTUAL	-	-	-	-	-	-	-	-	-
FUNCIONARIOS									
GRUPO A1	25	19	31,6	16	15	6,7	64	64	-
GRUPO A2	31	25	24,0	14	11	27,3	52	59	-11,9
GRUPO C1	5	5	-	3	4	-25,0	49	41	19,5
GRUPO C2	6	4	50,0	8	7	14,3	38	44	-13,6
Grupo E y Agr.Profes.	-	-	-	-	-	-	-	-	-
TOTAL	67	53	26,4	41	37	10,8	203	208	-2,4
CONTRATADOS LABORALES									
Cap. I Fijos	4	5	-20,3	1	1	-	24	30	-20,0
Cap. I Eventuales	-	-	-	-	-	-	-	-	-
TOTAL	4	5	-20,0	1	1	-	24	30	-20,0
TOTAL	71	58	22,4	42	38	10,5	228	239	-4,6

AICA: Agencia de Información y Control Alimentarios, O.A.

ENESA: Entidad Estatal de Seguros Agrarios O.A.

FEGA: Fondo Español de Garantía Agraria, O.A.

MINISTERIO DE ASUNTOS ECONOMICOS Y TRANSFORMACIÓN DIGITAL

TIPOS DE PERSONAL	ICAC			INE		
	Años		% Var.	Años		% Var.
	2021	2020	21/20	2021	2020	21/20
ALTOS CARGOS	1	1	-	3	3	-
PERSONAL EVENTUAL	-	-	-	-	-	-
FUNCIONARIOS						
GRUPO A1	18	15	20,0	282	273	3,3
GRUPO A2	29	26	11,5	479	465	3,0
GRUPO C1	15	15	-	283	264	7,2
GRUPO C2	6	7	-14,3	165	156	5,8
Grupo E y Agr. Profesionales	-	-	-	-	-	-
TOTAL	68	63	7,9	1.209	1.158	4,4
CONTRATADOS LABORALES						
Cap. I Fijos	8	7	14,3	1.931	2.021	-4,5
Cap. I Eventuales	-	-	-	33	51	-35,3
TOTAL	8	7	14,3	1.964	2.072	-5,2
TOTAL	77	71	8,5	3.176	3.233	-1,8

ICAC: Instituto de Contabilidad y Auditoría de Cuentas

INE: Instituto Nacional de Estadística, O.A.

MINISTERIO DE CIENCIA E INNOVACIÓN

TIPOS DE PERSONAL	CIEMAT			CARLOS III		
	Años		% Var.	Años		% Var.
	2021	2020	21/20	2021	2020	21/20
ALTOS CARGOS	1	1	-	1	1	-
PERSONAL EVENTUAL	-	-	-	-	-	-
FUNCIONARIOS						
GRUPO A1	429	423	1,4	293	295	-0,7
GRUPO A2	66	68	-2,9	84	73	15,1
GRUPO C1	147	153	-3,9	100	102	-2,0
GRUPO C2	30	32	-6,3	39	46	-15,2
Grupo E y Agr. Profesionales	-	-	-	1	1	-
TOTAL	672	676	-0,6	517	517	.
CONTRATADOS LABORALES						
Cap. I Fijos	165	178	-7,3	163	168	-3,0
Cap. I Eventuales	272	147	85,0	200	224	-10,7
Capítulo VI	157	271	-42,1	-	-	-
TOTAL	594	596	-0,3	363	392	-7,4
TOTAL	1.267	1.273	-0,5	881	910	-3,2

CIEMAT: Centro de Investigaciones Energéticas, Medioambientales y Tecnológicas, O.A., M.P.

CARLOS III: Instituto de Salud Carlos III, O.A., M.P.

MINISTERIO DE CONSUMO			
TIPOS DE PERSONAL	AECOSAM		
	Años		% Var.
	2021	2020	21/20
ALTOS CARGOS	-	-	-
PERSONAL EVENTUAL	-	-	-
FUNCIONARIOS			
GRUPO A1	102	99	3,0
GRUPO A2	11	13	-15,4
GRUPO C1	25	28	-10,7
GRUPO C2	10	11	-9,1
Grupo E y Agr. Profesionales	-	-	-
TOTAL	148	151	-2,0
CONTRATADOS LABORALES			
Cap. I Fijos	34	34	-
Cap. I Eventuales	-	-	-
TOTAL	34	34	-
TOTAL	182	185	-1,6

AECOSAM: Agencia Española de Seguridad Alimentaria y Nutrición

MINISTERIO DE CULTURA Y DEPORTE

1/2

TIPOS DE PERSONAL	BNE			CSD			GIED		
	Años		% Var.	Años		% Var.	Años		% Var.
	2021	2020	21/20	2021	2020	21/20	2021	2020	21/20
ALTOS CARGOS	1	1	-	2	2	-	-	-	-
PERSONAL EVENTUAL	-	-	-	5	5	-	-	-	-
FUNCIONARIOS									
GRUPO A1	56	48	16,7	27	30	-10,0	19	20	-5,0
GRUPO A2	107	115	-7,0	34	33	3,0	27	28	-3,6
GRUPO C1	44	48	-8,3	31	29	6,9	13	15	-13,3
GRUPO C2	27	33	-18,2	25	27	-7,4	22	24	-8,3
Grupo E y Agr.Profes.	-	-	-	-	-	-	-	-	.
TOTAL	234	244	-4,1	117	119	-1,7	81	87	-6,9
CONTRATADOS LABORALES									
Cap. I Fijos	125	126	-0,8	68	67	1,5	6	6	-
Cap. I Eventuales	3	5	-40,0	11	14	-21,4	2	2	-
TOTAL	128	131	-2,3	79	81	-2,5	8	8	-
TOTAL	363	376	-3,5	203	207	-1,9	89	95	-6,3

BNE: Biblioteca Nacional de España, O.A.

CSD: Consejo Superior de Deportes, O.A.

GIED: O.A. Gerencia de Infraestructuras y Equipamientos de Cultura

MINISTERIO DE CULTURA Y DEPORTE

2/2

TIPOS DE PERSONAL	ICAA			INAEM		
	Años		% Var.	Años		% Var.
	2021	2020	21/20	2021	2020	21/20
ALTOS CARGOS	1	1	-	1	1	-
PERSONAL EVENTUAL	.	-	-	-	-	-
FUNCIONARIOS						
GRUPO A1	13	18	-27,8	59	63	-6,3
GRUPO A2	33	31	6,5	35	30	16,7
GRUPO C1	22	17	29,4	43	32	34,4
GRUPO C2	15	14	7,1	25	26	-3,8
Grupo E y Agr. Profesionales	-	-	-	-	-	-
TOTAL	83	80	3,8	162	151	7,3
CONTRATADOS LABORALES						
Cap. I Fijos	32	35	-8,6	713	743	-4,0
Cap. I Eventuales	62	81	-23,5	451	474	-4,9
TOTAL	94	116	-19,0	1.164	1.217	-4,4
TOTAL	178	197	-9,6	1.327	1.369	-3,1

ICAA: Instituto de la Cinematografía y de las Artes Audiovisuales, O.A.

INAEM: Instituto Nacional de las Artes Escénicas y de la Música, O.A.

MINISTERIO DE DEFENSA

TIPOS DE PERSONAL	INVIED			INTA			ISFAS		
	Años		% Var.	Años		% Var.	Años		% Var.
	2021	2020	21/20	2021	2020	21/20	2021	2020	21/20
ALTOS CARGOS	-	-	-	1	1	-	-	-	-
PERSONAL EVENTUAL	-	-	-	-	-	-	-	-	-
FUNCIONARIOS									
GRUPO A1	7	14	-50,0	416	381	9,2	4	3	33,3
GRUPO A2	15	19	-21,1	96	99	-3,0	5	4	25,0
GRUPO C1	30	29	3,4	145	148	-2,0	56	61	-8,2
GRUPO C2	30	33	-9,1	14	15	-6,7	73	66	10,6
Grupo E y Agr.Profes.	1	1	-	-	-	-	-	-	-
TOTAL	83	96	-13,5	671	643	4,4	138	134	3,0
CONTRATADOS LABORALES									
Cap. I Fijos	50	60	-16,7	367	428	-14,3	119	131	-9,2
Cap. I Eventuales	-	-	-	150	191	-21,5	-	-	-
TOTAL	50	60	-16,7	517	619	-16,5	119	131	-9,2
TOTAL	133	156	-14,7	1.189	1.263	-5,9	257	265	-3,0

INVIED: Instituto de Vivienda, Infraestructura y Equipamiento de la Defensa O.A.

INTA: Instituto Nacional de Técnica Aeroespacial Esteban Terradas

ISFAS: Instituto Social de las Fuerzas Armadas

MINISTERIO DE DERECHOS SOCIALES Y AGENDA 2030

TIPOS DE PERSONAL	INJUVE			RP DISCAPACIDAD		
	Años		% Var.	Años		% Var.
	2021	2020	21/20	2021	2020	21/20
ALTOS CARGOS	1	1	-	-	-	-
PERSONAL EVENTUAL	-	-	-	-	-	-
FUNCIONARIOS						
GRUPO A1	14	10	40,0	1	1	-
GRUPO A2	37	34	8,8	1	2	-50,0
GRUPO C1	23	18	27,8	1	1	-
GRUPO C2	29	31	-6,5	3	3	-
Grupo E y Agr. Profesionales	-	-	-	-	-	-
TOTAL	103	93	10,8	6	7	-14,3
CONTRATADOS LABORALES						
Cap. I Fijos	38	41	-7,3	-	-	-
Cap. I Eventuales	42	49	-14,3	-	-	-
TOTAL	80	90	-11,1	-	-	-
TOTAL	184	184	-	6	7	-14,3

INJUVE: Organismo Autónomo Instituto de la Juventud

RP DISCAPACIDAD: O.A. Real Patronato sobre Discapacidad

MINISTERIO DE HACIENDA Y FUNCIÓN PÚBLICA

TIPOS DE PERSONAL	CM TABACOS			IEF			PME		
	Años		% Var.	Años		% Var.	Años		% Var.
	2021	2020	21/20	2021	2020	21/20	2021	2020	21/20
ALTOS CARGOS	-	-	-	1	1	-	1	1	-
PERSONAL EVENTUAL	-	-	-	-	-	-	-	-	-
FUNCIONARIOS									
GRUPO A1	13	14	-7,1	35	35	-	8	8	-
GRUPO A2	16	19	-15,8	38	40	-5,0	18	15	20,0
GRUPO C1	7	7	-	14	15	-6,7	30	27	11,1
GRUPO C2	10	6	66,7	18	23	-21,7	61	79	-22,8
Grupo E y Agr.Profes.	-	-	-	-	-	-	-	-	-
TOTAL	46	46	-	105	113	-7,1	117	129	-9,3
CONTRATADOS LABORALES									
Cap. I Fijos	1	2	-50,0	27	23	17,4	640	662	-3,3
Cap. I Eventuales	-	-	-	-	-	-	124	100	24,0
TOTAL	1	2	--50,0	27	23	17,4	764	762	0,3
TOTAL	47	48	-2,1	133	137	-2,9	882	892	-1,1

CM TABACOS: Organismo autónomo Comisionado para el Mercado de Tabacos

IEF: Instituto de Estudios Fiscales

PME: Parque Móvil del Estado

MINISTERIO DE IGUALDAD			
TIPOS DE PERSONAL	IN MUJER		
	Años		% Var.
	2021	2020	21/20
ALTOS CARGOS	1	1	-
PERSONAL EVENTUAL	-	-	-
FUNCIONARIOS			
GRUPO A1	19	18	5,6
GRUPO A2	24	24	-
GRUPO C1	11	15	-26,7
GRUPO C2	17	18	-5,6
Grupo E y Agr. Profesionales	-	-	.
TOTAL	71	75	-5,3
CONTRATADOS LABORALES			
Cap. I Fijos	19	18	5,6
Cap. I Eventuales	-	-	-
TOTAL	19	18	5,6
TOTAL	91	94	-3,2

IN MUJER: Instituto de la Mujer y para la Igualdad de Oportunidades, O.A

MINISTERIO DE INDUSTRIA, COMERCIO Y TURISMO

TIPOS DE PERSONAL	CEM			TURESPAÑA			OEPM		
	Años		% Var.	Años		% Var.	Años		% Var.
	2021	2020	21/20	2021	2020	21/20	2021	2020	21/20
ALTOS CARGOS	-	-	-	1	1	-	1	1	-
PERSONAL EVENTUAL	-	-	-	-	-	-	-	-	-
FUNCIONARIOS									
GRUPO A1	16	19	-15,8	69	69	-	207	216	-4,2
GRUPO A2	15	14	7,1	29	28	3,6	36	43	-16,3
GRUPO C1	7	5	40,0	21	21	-	89	77	15,6
GRUPO C2	4	3	33,3	26	29	-10,3	93	104	-10,6
Grupo E y Agr.Profes.	-	-	-	-	1	-100,0	-	-	-
TOTAL	42	41	2,4	145	148	-2,0	425	440	-3,4
CONTRATADOS LABORALES									
Cap. I Fijos	42	43	-2,3	172	173	-0,6	21	24	-12,5
Cap. I Eventuales	6	5	20,0	-	2	-100,0	-	-	-
TOTAL	48	48	-	172	175	-1,7	21	24	-12,5
TOTAL	90	89	1,1	318	324	-1,9	447	465	-3,9

CEM: Centro Español de Metrología, O.A., M.P.
 TURESPAÑA: Instituto de Turismo de España, O.A.
 OEPM: Oficina Española de Patentes y Marcas, O.A.

MINISTERIO DE INTERIOR

TIPOS DE PERSONAL	GIESE			JC. TRÁFICO		
	Años		% Var.	Años		% Var.
	2021	2020	21/20	2021	2020	21/20
ALTOS CARGOS	-	-	-	1	1	-
PERSONAL EVENTUAL	-	-	-	-	-	-
FUNCIONARIOS						
GRUPO A1	11	13	-15,4	446	448	-0,4
GRUPO A2	2	2	-	885	866	2,2
GRUPO C1	4	7	-42,9	9.670	9.685	-0,2
GRUPO C2	3	4	-25,0	1.100	1.162	-5,3
Grupo E y Agr. Profesionales	-	-	-	7	9	-22,2
TOTAL	20	26	-23,1	12.108	12.170	-0,5
CONTRATADOS LABORALES						
Cap. I Fijos	1	1	-	193	206	-6,3
Cap. I Eventuales	-	-	-	3	25	-88,0
TOTAL	1	1	-	196	231	-15,2
TOTAL	21	27	-22,2	12.305	12.402	-0,8

GIESE: Gerencia de Infraestructura y Equipamiento de la Seguridad del Estado

JC. TRÁFICO: Jefatura Central de Tráfico

MINISTERIO DE JUSTICIA

TIPOS DE PERSONAL	CEJ			MUGEJU		
	Años		% Var.	Años		% Var.
	2021	2020	21/20	2021	2020	21/20
ALTOS CARGOS	-	-	-	-	-	-
PERSONAL EVENTUAL	-	-	-	-	-	-
FUNCIONARIOS						
GRUPO A1	8	8	-	5	7	-28,6
GRUPO A2	3	6	-50,0	4	4	-
GRUPO C1	7	6	16,7	6	3	100,0
GRUPO C2	5	6	-16,7	1	1	-
Grupo E y Agr. Profesionales	.	-	-	-	-	-
TOTAL	23	26	-11,5	16	15	6,7
CONTRATADOS LABORALES						
Cap. I Fijos	2	2	-	-	-	-
Cap. I Eventuales	1	1	-	-	-	-
TOTAL	3	3	-	-	-	-
TOTAL	26	29	-10,3	16	15	6,7

CEJ: Centro de Estudios Jurídicos

MUGEJU: Mutualidad General Judicial

MINISTERIO DE POLÍTICA TERRITORIAL

TIPOS DE PERSONAL	INAP			MUFACE		
	Años		% Var.	Años		% Var.
	2021	2020	21/20	2021	2020	21/20
ALTOS CARGOS	1	1	-	1	1	-
PERSONAL EVENTUAL	-	-	-	-	-	-
FUNCIONARIOS						
GRUPO A1	34	32	6,3	87	78	11,5
GRUPO A2	27	27	-	100	86	16,3
GRUPO C1	30	25	20,0	255	228	11,8
GRUPO C2	31	31	-	290	299	-3,0
Grupo E y Agr. Profesionales	2	1	100,0	-	-	-
TOTAL	124	116	6,9	732	688	6,4
CONTRATADOS LABORALES						
Cap. I Fijos	22	24	-8,3	42	55	-23,6
Cap. I Eventuales	-	-	-	-	-	-
TOTAL	22	24	-8,3	42	55	-23,6
TOTAL	147	141	4,3	775	744	4,2

INAP: Instituto Nacional de Administración Pública

MUFACE: Mutualidad General de Funcionarios Civiles del Estado

MINISTERIO DE PRESIDENCIA, RELACIONES CON LAS CORTES Y MEMORIA DEMOCRÁTICA

TIPOS DE PERSONAL	CAPN			CEPC			CIS		
	Años		% Var.	Años		% Var.	Años		% Var.
	2021	2020	21/20	2021	2020	21/20	2021	2020	21/20
ALTOS CARGOS	2	2	-	1	1	-	1	1	-
PERSONAL EVENTUAL	45	43	4,7	-	-	-	-	-	-
FUNCIONARIOS									
GRUPO A1	48	48	-	7	8	-12,5	13	9	44,4
GRUPO A2	57	60	-5,0	7	5	40,0	7	7	-
GRUPO C1	89	88	1,1	9	4	125,0	9	5	80,0
GRUPO C2	25	20	25,0	11	12	-8,3	12	14	-14,3
Grupo E y Agr.Profes.	-	-	-	-	-	-	-	-	-
TOTAL	219	216	1,4	34	29	17,2	41	35	17,1
CONTRATADOS LABORALES									
Cap. I Fijos	825	889	-7,2	14	14	-	40	41	-2,4
Cap. I Eventuales	74	81	-8,6	6	5	20,0	-	-	-
TOTAL	899	970	-7,3	20	19	5,3	40	41	-2,4
TOTAL	1.165	1.231	-5,4	55	49	12,2	82	77	6,5

CAPN: Consejo de Administración del Patrimonio Nacional
 CEPC: Centro de Estudios Políticos y Constitucionales, O.A.
 CIS: Centro de Investigaciones Sociológicas, O.A.

MINISTERIO DE SANIDAD			
TIPOS DE PERSONAL	ONT		
	Años		% Var.
	2021	2020	21/20
ALTOS CARGOS	1	1	-
PERSONAL EVENTUAL	-	-	-
FUNCIONARIOS			
GRUPO A1	13	15	-13,3
GRUPO A2	18	18	-
GRUPO C1	4	4	-
GRUPO C2	8	6	33,3
Grupo E y Agr. Profesionales	-	-	-
TOTAL	43	43	-
CONTRATADOS LABORALES			
Cap. I Fijos	-	-	-
Cap. I Eventuales	-	-	-
TOTAL	-	-	-
TOTAL	44	44	-

ONT: O.A. Organización Nacional de Trasplantes

MINISTERIO DE TRABAJO Y ECONOMÍA SOCIAL

1/2

TIPOS DE PERSONAL	FOGASA			INSST		
	Años		% Var.	Años		% Var.
	2021	2020	21/20	2021	2020	21/20
ALTOS CARGOS	-	-	-	-	-	-
PERSONAL EVENTUAL	-	-	-	-	-	-
FUNCIONARIOS						
GRUPO A1	46	53	-13,2	147	159	-7,5
GRUPO A2	148	137	8,0	25	26	-3,8
GRUPO C1	89	83	7,2	39	40	-2,5
GRUPO C2	140	173	-19,1	42	44	-4,5
Grupo E y Agr. Profesionales	1	1	-	3	3	-
TOTAL	424	447	-5,1	256	272	-5,9
OTRO PERSONAL	-	-	-	-	7	-100,0
CONTRATADOS LABORALES						
Cap. I Fijos	12	12	-	36	37	-2,7
Cap. I Eventuales	-	-	-	-	-	-
TOTAL	12	12	-	36	37	-2,7
TOTAL	436	459	-5,0	292	316	-7,6

FOGASA: Fondo de Garantía Salarial

INSST: Instituto Nacional de Seguridad y Salud en el Trabajo, O.A., M.P.

MINISTERIO DE TRABAJO Y ECONOMÍA SOCIAL

2/2

TIPOS DE PERSONAL	ITSS			SEPE		
	Años		% Var.	Años		% Var.
	2021	2020	21/20	2021	2020	21/20
ALTOS CARGOS	1	1	-	1	1	-
PERSONAL EVENTUAL	-	-	-	-	-	-
FUNCIONARIOS						
GRUPO A1	891	929	-4,1	154	149	3,4
GRUPO A2	1.154	1.189	-2,9	2.341	2.487	-5,9
GRUPO C1	386	355	8,7	2.500	2.465	1,4
GRUPO C2	452	515	-12,2	2.625	3.119	-15,8
Grupo E y Agr. Profesionales	11	11	-	9	10	-10,0
TOTAL	2.894	2.999	-3,5	7.629	8.230	-7,3
OTRO PERSONAL	-	-	-	2	2	-
CONTRATADOS LABORALES						
Cap. I Fijos	74	71	4,2	857	911	-5,9
Cap. I Eventuales	1	5	-80,0	6	12	-50,0
TOTAL	75	76	-1,3	863	923	-6,5
TOTAL	2.970	3.076	-3,4	8.495	9.156	-7,2

ITSS: Organismo autónomo Organismo Estatal Inspección de Trabajo y Seguridad Social

SEPE: Servicio Público de Empleo Estatal

MINISTERIO PARA LA TRANSICIÓN ECOLÓGICA Y EL RETO DEMOGRÁFICO									1/4
TIPOS DE PERSONAL	CH. CANTÁBRICO			CH. DUERO			CH. EBRO		
	Años		% Var.	Años		% Var.	Años		% Var.
	2021	2020	21/20	2021	2020	21/20	2021	2020	21/20
ALTOS CARGOS	-	-	-	-	-	-	-	-	-
PERSONAL EVENTUAL	-	-	-	-	-	-	-	-	-
FUNCIONARIOS									
GRUPO A1	38	39	-2,6	53	53	-	71	70	1,4
GRUPO A2	41	42	-2,4	64	67	-4,5	68	63	7,9
GRUPO C1	63	54	16,7	94	83	13,3	123	109	12,8
GRUPO C2	26	27	-3,7	29	36	-19,4	68	82	-17,1
Grupo E y Agr.Profes.	-	-	-	-	-	-	-	-	-
TOTAL	168	162	3,7	240	239	0,4	330	324	1,9
CONTRATADOS LABORALES									
Cap. I Fijos	75	84	-10,7	284	304	-6,6	429	456	-5,9
Cap. I Eventuales	4	2	-100,0	6	6	-	2	1	100,0
TOTAL	79	86	-8,1	290	310	-6,5	431	457	-5,7
TOTAL	247	248	-0,4	530	549	-3,5	761	781	-2,6

CH. Cantábrico: Confederación Hidrográfica del Cantábrico, O.A.

CH. Duero: Confederación Hidrográfica del Duero, O.A.

CH. Ebro: Confederación Hidrográfica del Ebro, O.A.

MINISTERIO PARA LA TRANSICIÓN ECOLÓGICA Y EL RETO DEMOGRÁFICO **2/4**

TIPOS DE PERSONAL	CH. GUADALQUIVIR			CH. GUADIANA			CH. JÚCAR		
	Años		% Var.	Años		% Var.	Años		% Var.
	2021	2020	21/20	2021	2020	21/20	2021	2020	21/20
ALTOS CARGOS	-	-	-	-	-	-	-	-	-
PERSONAL EVENTUAL	-	-	-	-	-	-	-	-	-
FUNCIONARIOS									
GRUPO A1	57	53	7,5	41	41	-	55	54	1,9
GRUPO A2	55	55	-	51	51	-	64	63	1,6
GRUPO C1	86	74	16,2	65	66	-1,5	96	82	17,1
GRUPO C2	61	65	-6,2	35	41	-14,6	41	49	-16,3
Grupo E y Agr.Profes.	-	-	-	-	-	-	-	-	-
TOTAL	259	247	4,9	192	199	-3,5	256	248	3,2
CONTRATADOS LABORALES									
Cap. I Fijos	350	373	-6,2	280	314	-10,8	132	141	-6,4
Cap. I Eventuales	13	14	-7,1	2	2	-	-	-	-
TOTAL	363	387	-6,2	282	316	-10,8	132	141	-6,4
TOTAL	622	634	-1,9	474	515	-8,0	388	389	-0,3

CH. Guadalquivir: Confederación Hidrográfica del Guadalquivir, O.A.

CH. Guadiana: Confederación Hidrográfica del Guadiana, O.A.

CH. Júcar: Confederación Hidrográfica del Júcar, O.A.

MINISTERIO PARA LA TRANSICIÓN ECOLÓGICA Y EL RETO DEMOGRÁFICO **3/4**

TIPOS DE PERSONAL	CH. MIÑO-SIL			CH. SEGURA			CH. TAJO		
	Años		% Var.	Años		% Var.	Años		% Var.
	2021	2020	21/20	2021	2020	21/20	2021	2020	21/20
ALTOS CARGOS	-	-	-	-	-	-	-	-	-
PERSONAL EVENTUAL	-	-	-	-	-	-	-	-	-
FUNCIONARIOS									
GRUPO A1	26	27	-3,7	47	47	-	42	44	-4,5
GRUPO A2	32	35	-8,6	47	46	2,2	43	45	-4,4
GRUPO C1	41	33	24,2	60	56	7,1	58	55	5,5
GRUPO C2	21	26	-19,2	31	28	10,7	24	25	-4,0
Grupo E y Agr.Profes.	-	-	-	-	-	-	-	-	-
TOTAL	120	121	-0,8	185	177	4,5	167	169	-1,2
CONTRATADOS LABORALES									
Cap. I Fijos	47	49	-4,1	143	154	-7,1	235	262	-10,3
Cap. I Eventuales	15	15	-	-	-	-	-	1	-100,0
TOTAL	62	64	-3,1	143	154	-7,1	235	263	-10,6
TOTAL	182	185	-1,6	328	331	-0,9	402	432	-6,9

CH. Miño-Sil: Confederación Hidrográfica del Miño, O.A.

CH. Segura: Confederación Hidrográfica del Segura, O.A.

CH. Tajo: Confederación Hidrográfica del Tajo, O.A.

MINISTERIO PARA LA TRANSICIÓN ECOLÓGICA Y EL RETO DEMOGRÁFICO **4/4**

TIPOS DE PERSONAL	ITJ			MCT			OAPN		
	Años		% Var.	Años		% Var.	Años		% Var.
	2021	2020	21/20	2021	2020	21/20	2021	2020	21/20
ALTOS CARGOS	1	1	-	-	-	-	-	-	-
PERSONAL EVENTUAL	-	-	-	-	-	-	-	-	-
FUNCIONARIOS									
GRUPO A1	10	10	-	11	13	-15,4	28	32	-12,5
GRUPO A2	7	7	-	17	15	13,3	25	28	-10,7
GRUPO C1	4	4	-	21	16	31,3	38	38	-
GRUPO C2	3	2	50,0	9	11	-18,2	17	19	-10,5
Grupo E y Agr.Profes.	-	-	-	-	-	-	-	-	-
TOTAL	24	23	4,3	58	55	5,5	108	117	-7,7
CONTRATADOS LABORALES									
Cap. I Fijos	16	16	-	216	227	-4,8	94	101	-6,9
Cap. I Eventuales	-	-	-	-	2	-100,0	-	-	-
TOTAL	16	16	-	216	229	-5,7	94	101	-6,9
TOTAL	41	40	2,5	274	284	-3,5	202	218	-7,3

ITJ: Instituto para la Transición Justa, O.A.

MCT: Mancomunidad de los Canales del Taibilla, O.A

OAPN: Organismo autónomo Parques Nacionales

MINISTERIO DE TRANSPORTES, MOVILIDAD Y AGENDA URBANA

TIPOS DE PERSONAL	CEDEX			CNIG		
	Años		% Var.	Años		% Var.
	2021	2020	21/20	2021	2020	21/20
ALTOS CARGOS	-	-	-	-	-	-
PERSONAL EVENTUAL	-	-	-	-	-	-
FUNCIONARIOS						
GRUPO A1	135	143	-5,6	16	13	23,1
GRUPO A2	48	41	17,1	24	22	9,1
GRUPO C1	35	33	6,1	21	23	-8,7
GRUPO C2	21	22	-4,5	6	6	-
Grupo E y Agr. Profesionales	-	-	-	-	-	-
TOTAL	239	239	-	67	64	4,7
CONTRATADOS LABORALES						
Cap. I Fijos	126	133	-5,3	9	10	-10,0
Cap. I Eventuales	42	48	-12,5	7	10	-30,0
TOTAL	168	181	-7,2	16	20	-20,0
TOTAL	407	420	-3,1	83	84	-1,2

CEDEX: Centro de Estudios y Experimentación de Obras Públicas

CNIG: Centro Nacional de Información Geográfica

MINISTERIO DE UNIVERSIDADES									
TIPOS DE PERSONAL	ANECA			SEPIE			UIMP		
	Años		% Var.	Años		% Var.	Años		% Var.
	2021	2020	21/20	2021	2020	21/20	2021	2020	21/20
ALTOS CARGOS	1	1	-	-	-	-	1	-	-
PERSONAL EVENTUAL	-	-	-	-	-	-	-	-	-
FUNCIONARIOS									
GRUPO A1	-	3	100,0	67	64	4,7	4	27	-85,2
GRUPO A2	1	1	-	20	27	-25,9	6	8	-25,0
GRUPO C1	2	-	-	7	5	40,0	8	10	-20,0
GRUPO C2	-	-	-	2	1	100,0	5	9	-44,4
Grupo E y Agr.Profes.	-	-	-	-	-	,	-	-	-
TOTAL	3	4	-25,0	96	97	-1,0	23	54	-57,4
OTRO PERSONAL	-	-	-	2	-	-	-	-	-
CONTRATADOS LABORALES									
Cap. I Fijos	74	73	1,4	4	5	-20,0	57	89	-36,0
Cap. I Eventuales	-	-	-	-	1	100,0	36	4	800,0
TOTAL	74	73	1,4	4	6	-33,3	93	93	-
TOTAL	78	77	1,3	102	103	-1,0	117	147	-20,4

ANECA: Organismo autónomo Agencia Nacional de Evaluación de la Calidad y Acreditación
 SEPIE: Organismo autónomo Servicio Español para la Internacionalización de la Educación M.P.
 UIMP: Universidad Internacional Menéndez Pelayo M.P.

5.2.3. Evolución del empleo en agencias estatales. Años 2021/2020

El personal destinado en las agencias estatales a 31 de diciembre 2021 asciende a 16.911, un 14,2% más que el año anterior. Este incremento se concentra en la Agencia Estatal Consejo Superior de Investigaciones Científicas, M.P. y en las categorías de funcionarios y contratados laborales; esto se justifica en su mayoría por la integración como Centros Nacionales dependientes de ésta, de los extintos organismos públicos de investigación Instituto Nacional de Investigación y Tecnología Agraria y Alimentaria O.A., M.P., Instituto Geológico y Minero de España O.A. M.P., e Instituto Español de Oceanografía, O.A. M.P.

En el resto de agencias estatales las variaciones de uno u otro signo han sido poco relevantes cuantitativamente.

Cuadro 32. Evolución del personal de las agencias estatales. Años 2021/2020

Agencias estatales	2021	2020	Variación absoluta	Tasa de variación
Agencia Española de Protección de la Salud en el Deporte	85	82	3	3,7
Agencia Española de Cooperación Internacional para el Desarrollo	833	855	-22	-2,6
Agencia Estatal de Investigación	208	193	15	7,8
Agencia Estatal de Meteorología	1.131	1.131	-	-
Agencia Estatal de Seguridad Aérea	403	432	-29	-6,7
Agencia Estatal de Seguridad Ferroviaria	105	98	7	7,1
Agencia Española de Medicamentos y Productos Sanitarios	463	515	-52	-10,1
Agencia Estatal del Boletín Oficial del Estado	300	313	-13	-4,2
Agencia Estatal de Consejo Superior de Investigaciones Científicas	13.383	11.183	2.200	19,7
Total	16.911	14.802	2.109	14,2

Cuadro 33. Evolución del personal de las agencias estatales.

Clasificación por tipos de personal. Años 2021/2020

Tipos de personal	2021	2020	Variación absoluta	Tasa de variación
Altos cargos	9	9	-	-
Funcionarios	8.849	7.678	1.171	15,3
Contratados laborales	8.053	7.115	938	13,2
Total	16.911	14.802	2.109	14,2

AGENCIAS ESTATALES									
TIPOS DE PERSONAL	AEPDS			AECID			AEI		
	Años		% Var.	Años		% Var.	Años		% Var.
	2021	2020	21/20	2021	2020	21/20	2021	2020	21/20
ALTOS CARGOS	1	1	-	1	1	-	1	1	-
PERSONAL EVENTUAL	-	-	-	-	-	-	-	-	-
FUNCIONARIOS									
GRUPO A1	11	10	10,0	95	101	-5,9	77	72	6,9
GRUPO A2	3	3	-	98	94	4,3	57	53	7,5
GRUPO C1	2	1	100,0	55	54	1,9	38	32	18,8
GRUPO C2	5	5	-	59	63	-6,3	22	23	-4,3
Grupo E y Agr.Profes.	-	-	-	-	-	-	-	-	-
TOTAL	21	19	10,5	307	312	-1,6	194	180	7,8
CONTRATADOS LABORALES									
Cap. I Fijos	55	53	3,8	446	461	-3,3	11	12	-8,3
Cap. I Eventuales	8	9	-11,1	79	81	-2,5	2	-	-
TOTAL	63	62	1,6	525	542	-3,1	13	12	8,3
TOTAL	85	82	3,7	833	855	-2,6	208	193	7,8

AEPDS: Agencia Española de Protección de la Salud en el Deporte

AECID: Agencia Española de Cooperación Internacional para el Desarrollo

AEI: Agencia Española de Investigación, M.P

AGENCIAS ESTATALES									
TIPOS DE PERSONAL	AEM			AESA			AESF		
	Años		% Var.	Años		% Var.	Años		% Var.
	2021	2020	21/20	2021	2020	21/20	2021	2020	21/20
ALTOS CARGOS	1	1	-	1	1	-	1	1	-
PERSONAL EVENTUAL	-	-	-	-	-	-	-	-	-
FUNCIONARIOS									
GRUPO A1	193	186	3,8	226	235	-3,8	38	36	5,6
GRUPO A2	281	270	4,1	120	135	-11,1	33	30	10,0
GRUPO C1	572	575	-0,5	22	20	10,0	12	8	50,0
GRUPO C2	19	24	-20,8	21	27	-22,2	9	10	-10,0
Grupo E y Agr.Profes.	-	-	-	-	1	-	-	-	-
TOTAL	1.065	1.055	0,9	390	418	-6,7	92	84	9,5
CONTRATADOS LABORALES									
Cap. I Fijos	55	65	-15,4	12	13	-7,7	12	13	-7,7
Cap. I Eventuales	10	10	-	-	-	-	-	-	-
TOTAL	65	75	-13,3	12	13	-7,7	12	13	-7,7
TOTAL	1.131	1.131	-	403	432	-6,7	105	98	7,1

AEM: Agencia Española de Meteorología
 AESA: Agencia Estatal de Seguridad Aérea
 AESF: Agencia Estatal de Seguridad Ferroviaria

AGENCIAS ESTATALES									
TIPOS DE PERSONAL	AEMPS			BOE			CSIC		
	Años		% Var.	Años		% Var.	Años		% Var.
	2021	2020	21/20	2021	2020	21/20	2021(*)	2020	21/20
ALTOS CARGOS	1	1	-	1	1	-	1	1	-
PERSONAL EVENTUAL	-	-	-	-	-	-	-	-	-
FUNCIONARIOS									
GRUPO A1	374	423	-11,6	21	18	16,7	4.078	3.297	23,7
GRUPO A2	11	9	22,2	26	28	-7,1	791	610	29,7
GRUPO C1	44	44	-	35	35	-	1.029	813	26,6
GRUPO C2	11	13	-15,4	10	11	-9,1	348	309	12,6
Grupo E y Agr.Profes.	-	-	-	-	-	-	2	-	-
TOTAL	440	489	-10,0	92	92	-	6.248	5.029	24,2
CONTRATADOS LABORALES									
Cap. I Fijos	19	22	-13,6	207	220	-5,9	864	717	20,5
Cap. I Eventuales	3	3	-	-	-	-	613	483	26,9
Capítulo VI	-	-	-	-	-	-	5.657	4.953	14,2
TOTAL	22	25	-12,0	207	220	-5,9	7.134	6.153	15,9
TOTAL	463	515	-10,1	300	313	-4,2	13.383	11.183	19,7

AEMPS: Agencia Española de Medicamentos y Productos Sanitarios

BOE: Agencia Estatal del Boletín Oficial del Estado

CSIC: Agencia Estatal del Consejo Superior de Investigaciones Científicas, M.P. (incluye el personal de los Centros Nacionales INIA, IGME e IEO)

5.2.4. Evolución del empleo en otras entidades del sector público estatal. Años 2021/2020

El personal al servicio de otras entidades estatales del sector público institucional agrupa a 35.959 efectivos a 31 de diciembre de 2021, frente a 36.055 en la misma fecha del ejercicio 2020. En los cuadros siguientes se presenta la evolución del personal en estos organismos, agrupados según la clasificación de la LRJSP, por entidades y tipos de personal.

El Real Decreto 793/2021, de 14 de septiembre, modifica el estatuto orgánico del ente público Autoridad Independiente de Responsabilidad Fiscal, aprobado por Real Decreto 215/2014 de 28 de marzo, que adquiere la forma jurídica de autoridad administrativa independiente. De ahí el incremento respecto al personal de 2020 en esta figura jurídica, y que justifica en parte el descenso en el colectivo de otras entidades de derecho público vinculadas o dependientes de la AGE.

**Cuadro 34 Evolución del personal en otras entidades del sector público estatal
Años 2021/2020**

Otras entidades del sector público estatal	2021	2020	Variación absoluta	Tasa de variación
Autoridades administrativas independientes	1.647	1.580	67	4,2
Universidad pública no transferida	2.472	2.486	-14	-0,6
Otros entes de derecho público vinculados o dependientes de la AGE	28.509	28.766	-257	-0,9
Consortios (LPG, art. 2.2.d)	3.331	3.223	108	3,4
Total	35.959	36.055	-96	-0,3

Cuadro 35. Evolución del personal en otras entidades del sector público estatal.

Clasificación por tipos de personal. Años 2021/2020

Tipos de personal	2021	2020	Variación absoluta	Tasa de variación
Altos cargos	37	34	3	8,8
Personal eventual	36	36	-	-
Funcionarios	27.185	27.336	-151	-0,6
Otro personal	216	205	11	5,4
Contratados laborales	8.485	8.444	41	0,5
Total	35.959	36.055	-96	-0,3

Cuadro 36. Evolución del personal de las autoridades administrativas independientes.**Distribución por entidades. Años 2021/2020**

Autoridades administrativas independientes	2021	2020	Variación absoluta	Tasa de variación
Agencia Española de Protección de Datos	171	168	3	1,8
Autoridad Independiente Responsabilidad Fiscal	57	-	-	-
Comisión Nacional de los Mercados y la Competencia	516	519	-3	-0,6
Comisión Nacional del Mercado de Valores	450	435	15	3,4
Consejo de Seguridad Nuclear	430	437	-7	-1,6
Consejo de Transparencia y Buen Gobierno	23	21	2	9,5
Total	1.647	1.580	67	4,2

Cuadro 37. Evolución del personal al servicio de otros entes de derecho público vinculados o dependientes de la AGE. Distribución por entidades. Años 2021/2020

Otros entes de derecho público	2021	2020	Variación absoluta	Tasa de variación
Agencia Estatal de Administración Tributaria	25.675	25.924	-249	-1,0
Autoridad Independiente Responsabilidad Fiscal	-	52	-	-
Consejo Económico y Social	59	59	-	-
Consorcio Zona Especial Canaria	26	25	1	4,0
Centros Universitarios de la Defensa	213	445	-232	52,1
Centro Universitario de la Guardia Civil	1	1	-	-
Instituto Cervantes	939	942	-3	0,3
Museo Nacional Centro de Arte Reina Sofía	663	440	223	50,7
Museo Nacional del Prado	543	462	81	17,5
Obra Pía de los Santos Lugares	4	4	-	-
Trabajo Penitenciario y Formación para el Empleo	386	412	-26	-6,3
Total	28.509	28.766	-257	-0,9

AGREGADO CONSORCIOS (LPG, art. 2.2.d)									
TIPOS DE PERSONAL	Año 2021			Año 2020			% Var. 2021/20		
	Fijo	Event.	Total	Fijo	Event.	Total	Fijo	Event.	Total
Altos directivos	14	11	25	16	9	25	-12,5	22,2	-
Otros directivos, técnicos y similares	835	1.327	2.162	875	1.249	2.124	-4,6	6,3	1,8
Administrativos y auxiliares	124	106	230	137	88	225	-9,5	20,5	2,2
Otro personal	70	255	325	57	246	303	22,8	3,7	7,3
TOTAL	1.043	1699	2.742	1.085	1.592	2.677	-3,9	6,7	2,4

AGREGADO CONSORCIOS UNIVERSITARIOS DE CENTROS ASOCIADOS A LA UNED									
TIPOS DE PERSONAL	Año 2021			Año 2020			% Var. 2021/20		
	Fijo	Event.	Total	Fijo	Event.	Total	Fijo	Event.	Total
Personal directivo	32	32	64	33	30	63	-3,0	6,7	1,6
Personal de administración y servicios	431	78	509	424	39	463	1,7	100,0	9,9
Otro personal	7	9	16	12	8	20	-41,7	12,5	-20,0
TOTAL	470	119	589	469	77	546	0,2	54,5	7,9

AUTORIDAD ADMINISTRATIVA INDEPENDIENTE

TIPOS DE PERSONAL	AEPD			AIREF (*)			CNMC		
	Años		% Var.	Años		% Var.	Años		% Var.
	2021	2020	21/20	2021	2020	21/20	2021	2020	21/20
ALTOS CARGOS	1	1	-	5	-	-	10	10	-
PERSONAL EVENTUAL	-	-	-	-	-	-	3	3	-
FUNCIONARIOS									
GRUPO A1	40	39	2,6	32	-	-	82	87	-5,7
GRUPO A2	61	60	1,7	11	-	-	47	52	-9,6
GRUPO C1	31	31	-	4	-	-	23	26	-11,5
GRUPO C2	31	34	-8,8	4	-	-	34	37	-8,1
Grupo E y Agr.Profes.	-	-	-	-	-	-	-	-	-
TOTAL	163	164	-0,6	51	-	-	186	202	-7,9
CONTRATADOS LABORALES									
Cap. I Fijos	1	1	-	1	-	-	314	304	3,3
Cap. I Eventuales	6	2	200,0	-	-	-	3	-	-
TOTAL	7	3	133,3	1	-	-	317	304	4,3
TOTAL	171	168	1,8	57	-	-	516	519	-0,6

AEPD: Agencia Española de Protección De Datos

AIREF: Autoridad Independiente Responsabilidad Fiscal, AAI

(*) En 2020 Entidad de derecho público vinculados o dependientes de la AGE

CNMC: Comisión Nacional de los Mercados y la Competencia

AUTORIDAD ADMINISTRATIVA INDEPENDIENTE

TIPOS DE PERSONAL	CSN			CTBG		
	Años		% Var.	Años		% Var.
	2021	2020	21/20	2021	2020	21/20
ALTOS CARGOS	8	8	-	1	1	-
PERSONAL EVENTUAL	33	33	-	-	-	-
FUNCIONARIOS						
GRUPO A1	239	244	-2,0	9	8	12,5
GRUPO A2	25	25	-	2	4	-50,0
GRUPO C1	43	43	-	10	6	66,7
GRUPO C2	27	29	-6,9	1	2	-50,0
Grupo E y Agr. Profesionales	-	-	-	-	-	-
TOTAL	334	341	-2,1	22	20	10,0
CONTRATADOS LABORALES						
Cap. I Fijos	50	52	-3,8	-	-	-
Cap. I Eventuales	5	3	66,7	-	-	-
TOTAL	55	55	-	-	-	-
TOTAL	430	437	-1,6	23	21	9,5

CSN: Consejo de Seguridad Nuclear

CTBG: Consejo de Transparencia y Buen Gobierno

AUTORIDAD ADMINISTRATIVA INDEPENDIENTE

COMISIÓN NACIONAL DEL MERCADO DE VALORES

TIPOS DE PERSONAL	Año 2021			Año 2020			% Var. 2021/20		
	Fijo	Event.	Total	Fijo	Event.	Total	Fijo	Event.	Total
Altos directivos	13	-	13	12	-	12	8,3	-	8,3
Otros directivos, técnicos y similares	371	-	371	359	1	360	3,3	-	3,1
Administrativos y auxiliares	58	-	58	55	-	55	5,5	-	5,5
Otro personal	8	-	8	8	-	8	-	-	-
TOTAL	450	-	450	434	1	435	3,7	-	3,4

UNIVERSIDAD PÚBLICA NO TRANSFERIDA

UNIVERSIDAD NACIONAL DE EDUCACIÓN A DISTANCIA (UNED)

TIPOS DE PERSONAL	Año 2021	Año 2020	% Var. 2021/20
FUNCIONARIOS			
Docentes	654	667	-1,9
No docentes	762	787	-3,2
OTRO PERSONAL			
Docentes	205	196	4,6
No docentes	7	6	16,7
PERSONAL CONTRATADO			
Docentes	558	529	5,5
No docentes	286	301	-5,0
TOTAL	2.472	2.486	-0,6

OTROS ENTES DE DERECHO PÚBLICO VINCULADOS O DEPENDIENTES DE LA AGE

TIPOS DE PERSONAL	AEAT			AIREF (*)			CES		
	Años		% Var.	Años		Años	Años		Años
	2021	2020	21/20	2021	2020	21/20	2021	2020	21/20
ALTOS CARGOS	7	7	-	-	4	-	2	-	-
PERSONAL EVENTUAL	-	-	-	-	-	-	-	-	-
FUNCIONARIOS									
GRUPO A1	2.551	2.497	2,2	-	28	-	-	-	-
GRUPO A2	8.432	8.581	-1,7	-	11	-	-	-	-
GRUPO C1	10.098	9.912	1,9	-	3	-	-	-	-
GRUPO C2	3.471	3.647	-4,8	-	4	-	-	-	-
Grupo E y Agr.Profes.	3	5	-40,0	-	-	-	-	-	-
TOTAL	24.555	24.642	-0,4	-	46	-	-	-	-
OTRO PERSONAL	-	-	-	-	-	-	4	3	33,3
CONTRATADOS LABORALES									
Cap. I Fijos	1.107	1.263	-12,4	-	-	-	51	56	-8,9
Cap. I Eventuales	6	12	-50,0	-	2	-	2	-	-
TOTAL	1.113	1.275	-12,7	-	2	-	53	56	-5,4
TOTAL	25.675	25.924	-1,0	-	52	-	59	59	-

AEAT: Agencia Estatal de la Administración Tributaria

AIREF: Autoridad Independiente Responsabilidad Fiscal, AAI

(*) En 2021 con la entrada en vigor del RD 793/2021 que modifica su Estatuto orgánico, adquiere la forma jurídica de Autoridad administrativa independiente.

CES: Consejo Económico y Social

OTROS ENTES DE DERECHO PÚBLICO VINCULADOS O DEPENDIENTES DE LA AGE

TIPOS DE PERSONAL	MN REINA SOFIA			MN PRADO			TPFE		
	Años		% Var.	Años		% Var.	Años		% Var.
	2021	2020	21/20	2021	2020	21/20	2021	2020	21/20
ALTOS CARGOS	1	1	-	1	1	-	-	-	-
PERSONAL EVENTUAL	-	-	-	-	-	-	-	-	-
FUNCIONARIOS									
GRUPO A1	32	30	6,7	-	1	-100,0	14	11	27,3
GRUPO A2	34	28	21,4	1	-	-	215	255	-15,7
GRUPO C1	33	26	26,9	-	-	-	105	92	14,1
GRUPO C2	20	19	5,3	-	-	-	4	5	-20,0
Grupo E y Agr.Profes.	-	-	-	-	-	-	-	-	-
TOTAL	119	103	15,5	1	1	-	338	363	-6,9
CONTRATADOS LABORALES									
Cap. I Fijos	181	165	9,7	396	408	-2,9	41	40	2,5
Cap. I Eventuales	362	171	111,7	145	52	178,8	7	9	-22,2
TOTAL	543	336	61,6	541	460	17,6	48	49	-2,0
TOTAL	663	440	50,7	543	462	17,5	386	412	-6,3

MN REINA SOFIA: Museo Nacional Centro de Arte Reina Sofía

MN PRADO: Museo Nacional del Prado

TPFE: Trabajo Penitenciario y Formación para el Empleo

OTROS ENTES DE DERECHO PÚBLICO VINCULADOS O DEPENDIENTES DE LA AGE

CONSORCIO DE LA ZONA ESPECIAL CANARIA

TIPOS DE PERSONAL	Año 2021			Año 2020			% Var. 2021/20		
	Fijo	Event.	Total	Fijo	Event.	Total	Fijo	Event.	Total
Altos directivos	-	2	2	-	1	1	-	100,0	100,0
Otros directivos, técnicos y similares	14	1	15	15	-	15	-6,7	-	-
Administrativos y auxiliares	7	-	7	7	-	7	-	-	-
Otro personal	2	-	2	2	-	2	-	-	-
TOTAL	23	3	26	24	1	25	-4,2	200,0	4,0

INSTITUTO CERVANTES

TIPOS DE PERSONAL	SEDE CENTRAL			TIPOS DE PERSONAL	CENTROS EN EL EXTERIOR		
	2021	2020	% Var. 21/20		2021	2020	% Var. 21/20
Director del Instituto	1	1	-	Directores de Centro	59	58	1,7
Secretario General	1	1	-	Administradores	33	35	-5,7
Directores de Área y otro personal directivo	12	12	-	Jefes de Estudios	45	44	2,3
Titulados Superiores	101	90	12,2	Gestores Culturales	29	32	-9,4
Titulados Medios	26	28	-7,1	Profesores	250	249	0,4
Administrativos	77	78	-1,3	Bibliotecarios	44	44	-
Personal de Servicios	6	6	-	Administrativos y Auxiliares	244	254	-3,9
Otro Personal	-	-	-	Otro Personal	11	10	10,0
TOTAL	224	216	3,7	TOTAL	715	726	-1,5

5.3. Evolución del empleo en la Administración de Justicia. Años 2021/2020

El personal destinado en la Administración de Justicia aumenta en 1.667 efectivos durante 2021, pasando de 24.885 en 2020 a 26.552 en diciembre de 2021, lo que supone una tasa de variación positiva del 6,7%.

Gráfico 6. Evolución del empleo en la Administración de Justicia. Años 2021/2020

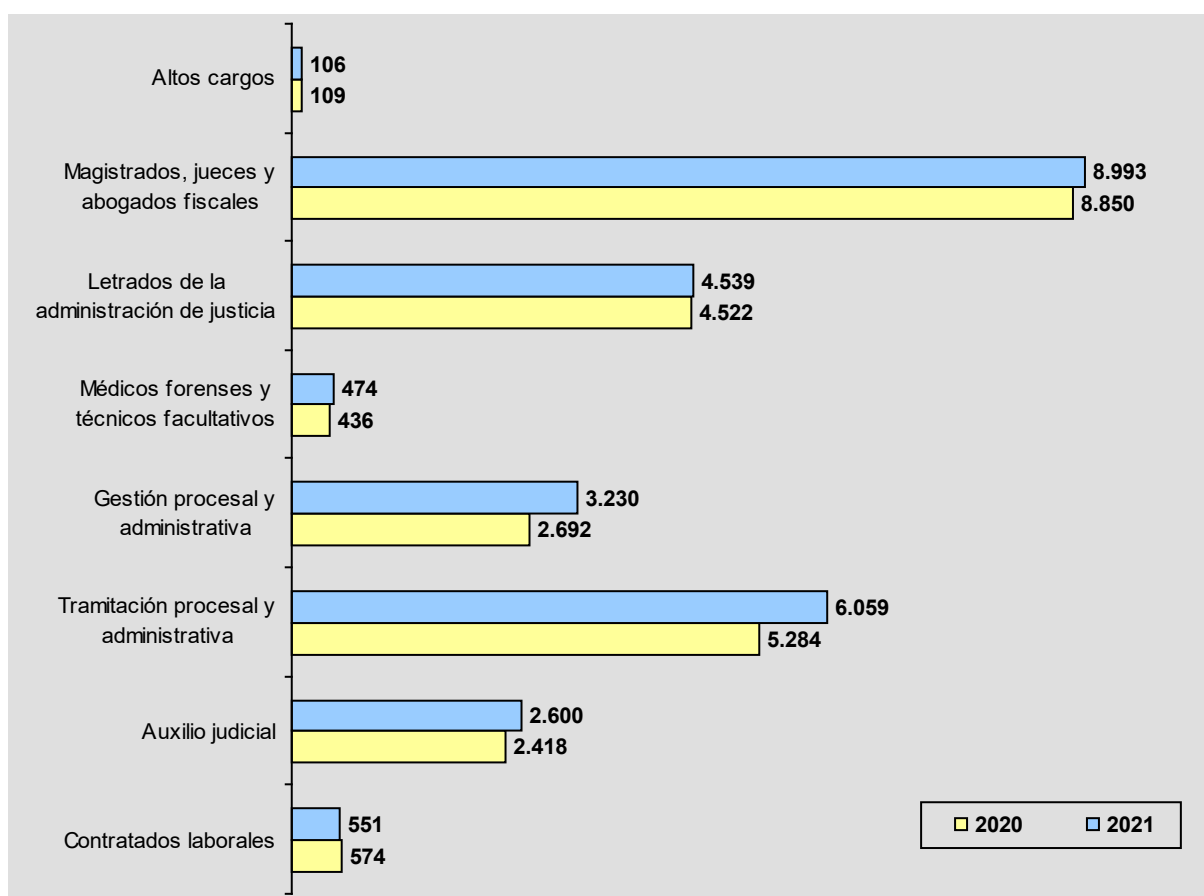

TIPOS DE PERSONAL	MINISTERIO			OO.AA			TOTAL DEPARTAMENTO		
	Años		% Var.	Años		% Var.	Años		% Var.
	2021	2020	21/20	2021	2020	21/20	2021	2020	21/20
ALTOS CARGOS	105	109	-3,7	1	-	-	106	109	-2,8
FUNCIONARIOS GRUPO A1									
Magistrados, Jueces y Abogados Fiscales	8.993	8.850	1,6	-	-	-	8.993	8.850	1,6
Letrados de la administración de justicia	4.536	4.521	0,3	3	1	200,0	4.539	4.522	0,4
Médicos Forenses y Técnicos Facultativos	473	435	8,7	1	1	-	474	436	8,7
FUNCIONARIOS GRUPO A2									
Gestión Procesal y Administrativa	3.217	2.681	20,0	13	11	18,2	3.230	2.692	20,0
FUNCIONARIOS GRUPO C1									
Tramitación Procesal y Administrativa	5.974	5.205	14,8	85	79	7,6	6.059	5.284	14,7
FUNCIONARIOS GRUPO C2									
Auxilio Judicial	2.593	2.413	7,5	7	5	40,0	2.600	2.418	7,5
TOTAL FUNCIONARIOS	25.786	24.105	7,0	109	97	12,4	25.895	24.202	7,0
CONTRATADOS LABORALES	549	572	-4,0	2	2	-	551	574	-4,0
TOTAL	26.440	24.786	6,7	112	99	13,1	26.552	24.885	6,7

5.4. Evolución del empleo en la Administración Militar. Años 2021/2020

El personal al servicio de la Administración Militar a 31 de diciembre de 2021 suma 139.281 efectivos, de ellos 13.702 en la reserva. En el gráfico y cuadro siguientes vemos que se ha producido un aumento en su personal en servicio activo, en tanto que en el personal militar en la reserva se ha reducido respecto a los existentes en diciembre de 2020.

Gráfico 7. Evolución del empleo en la Administración Militar.
Años 2021/2020

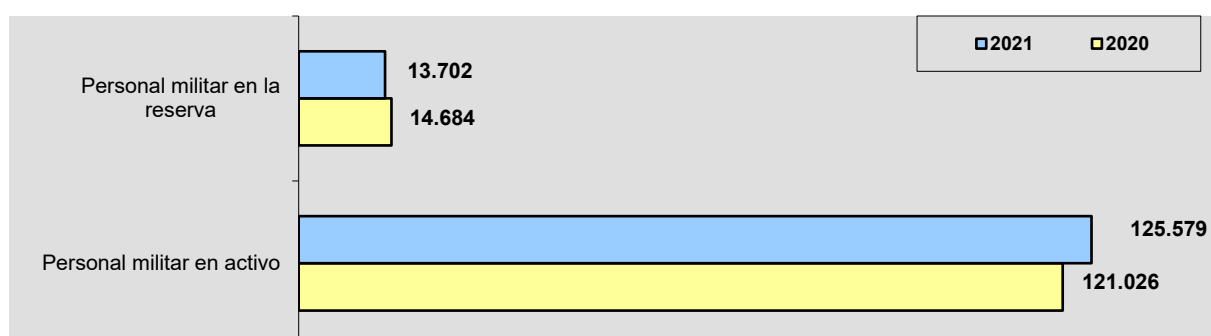

TIPOS DE PERSONAL	MINISTERIO			ORGANISMOS AUTÓNOMOS			TOTAL DEPARTAMENTO		
	Años		% Var.	Años		% Var.	Años		% Var.
	2021	2020	21/20	2021	2020	21/20	2021	2020	21/20
PERSONAL MILITAR EN ACTIVO									
GRUPO A1	15.749	14.801	6,4	271	227	19,4	16.020	15.028	6,6
GRUPO A2	27.233	27.399	-0,6	217	213	1,9	27.450	27.612	-0,6
GRUPO C1	11.206	10.771	4,0	1	1	-	11.207	10.772	4,0
GRUPO C2	70.902	67.614	4,9	-	-	-	70.902	67.614	4,9
TOTAL	125.090	120.585	3,7	489	441	10,9	125.579	121.026	3,8
PERSONAL MILITAR EN LA RESERVA									
	13.688	14.637	-6,5	14	47	-70,2	13.702	14.684	-6,7
TOTAL	138.778	135.222	2,6	503	488	3,1	139.281	135.710	2,6

5.5. Evolución del empleo en la Administración de la Seguridad Social. Años 2021/2020

A 31 de diciembre de 2021 el personal de la Administración de la Seguridad Social asciende a 53.713 personas, 490 empleados menos que el ejercicio anterior, lo que supone un ligero descenso del 0,9 %.

Esta bajada en el número de efectivos ha tenido lugar en el Instituto Nacional de la Seguridad Social (INSS), y en la Tesorería General de la Seguridad Social, debido al alto número de jubilaciones y por la finalización de contratos de funcionarios interinos incorporados en el ejercicio anterior para la gestión del ingreso mínimo vital puesto en marcha para tratar de paliar los efectos económicos de la crisis ocasionada por el COVID. Del mismo signo ha sido la variación de las Mutuas colaboradoras con la Seguridad Social que reducen sus plantillas en 56 empleados. En el resto de entidades gestoras se ha producido un incremento, si bien la variación absoluta es poco significativa.

Por tipos de personal observamos una merma en las categorías de funcionarios y contratados laborales, al mismo tiempo que el personal estatutario aumenta debido a las nuevas contrataciones en el Instituto Nacional de Gestión Sanitaria (INGESA), para hacer frente a la situación de pandemia por el virus.

En los cuadros, gráfico y anexos siguientes vemos la evolución por entidades gestoras y categorías laborales y, respecto a las mutuas colaboradoras de forma agregada por tipos de personal.

Cuadro 38. Evolución del empleo en la Administración de la Seguridad Social.
Años 2021/2020

Administración de la Seguridad Social	2021	2020	Variación absoluta	Tasa de variación
Entidades gestoras y servicios comunes de la Seguridad Social	30.868	31.284	-416	-1,3
Mutuas colaboradoras con la Seguridad Social	22.863	22.919	-56	-0,2
Total	53.713	54.203	-490	-0,9

Cuadro 39. Evolución del empleo en las entidades gestoras y servicios comunes de la Seguridad Social. Clasificación por tipos de personal. Años 2021/2020

Tipos de personal	2020	2019	Variación absoluta	Tasa de variación
Altos cargos	3	3	-	-
Funcionarios	23.794	24.285	-491	-2,0
Contratados laborales	4.099	4.146	-47	-1,1
Personal estatutario de la Seguridad Social	2.972	2.850	122	4,3
Total	30.868	31.284	-416	-1,3

Gráfico 8. Evolución del empleo en la Administración de la Seguridad Social. Años 2021/2020

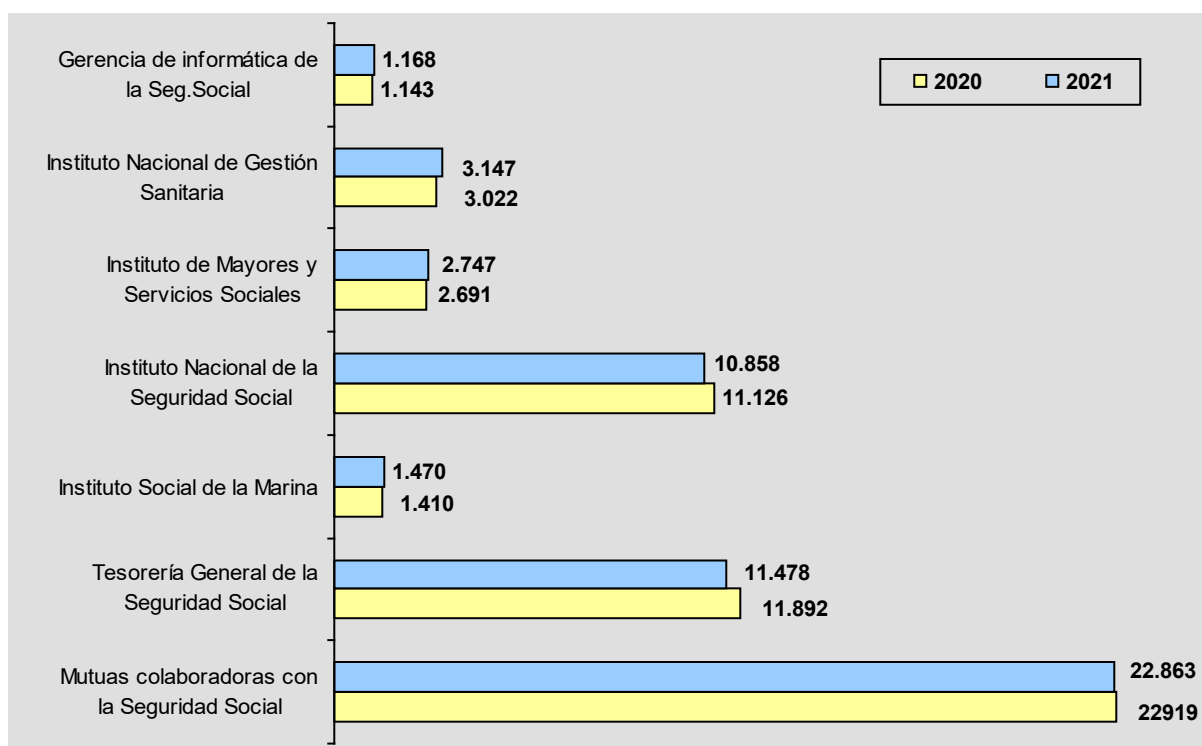

Cuadro 40. Evolución del empleo en las mutuas colaboradoras de la Seguridad Social. Clasificación por tipos de personal. Años 2021/2020

Tipos de personal	2021	2020	Variación absoluta	Tasa de variación
Personal laboral fijo	21.385	21.443	-58	-0,3
Personal laboral eventual	1.464	1.461	3	0,2
Otro personal	14	15	-1	-6,7
Total	22.863	22.919	-56	-0,2

ENTIDADES GESTORAS DE LA SEGURIDAD SOCIAL

TIPOS DE PERSONAL	INSS			INGESA			IMSERSO		
	Años		% Var.	Años		% Var.	Años		% Var.
	2021	2020	21/20	2021	2020	21/20	2021	2020	21/20
ALTOS CARGOS	1	1	-	-	-	-	1	1	-
PERSONAL EVENTUAL	-	-	-	-	-	-	-	-	-
FUNCIONARIOS									
GRUPO A1	1.100	1.130	-2,7	40	45	-11,1	42	42	-
GRUPO A2	1.048	1.742	-39,8	28	26	7,7	76	76	-
GRUPO C1	4.396	3.599	22,1	35	30	16,7	95	73	30,1
GRUPO C2	3.829	4.102	-6,7	53	51	3,9	97	91	6,6
Grupo E y Agr. Profes.	4	11	-63,6	2	2	-	-	-	-
TOTAL	10.377	10.584	-2,0	158	154	2,6	310	282	9,9
CONTRATADOS LABORALES									
Cap. I Fijos	480	515	-6,8	16	19	-15,8	1.591	1.613	-1,4
Cap. I Eventuales	-	26	-100,0	11	13	-15,4	845	795	6,3
Capítulo VI	-	-	-	-	-	-	-	-	-
TOTAL	480	541	-11,3	27	32	-15,6	2.436	2.408	1,2
P. ESTATUTARIO	-	-	-	2.962	2.836	4,4	-	-	-
TOTAL	10.858	11.126	-2,4	3.147	3.022	4,1	2.747	2.691	2,1

INSS: Instituto Nacional de la Seguridad Social

INGESA: Instituto Nacional de Gestión Sanitaria

IMSERSO: Instituto de Mayores y Servicios Sociales

ENTIDADES GESTORAS DE LA SEGURIDAD SOCIAL									
TIPOS DE PERSONAL	ISM			TESORERÍA			GERENCIA DE INFORMÁTICA		
	Años		% Var.	Años		% Var.	Años		% Var.
	2021	2020	21/20	2021	2020	21/20	2021	2020	21/20
ALTOS CARGOS	-	-	-	1	1	-	-	-	-
PERSONAL EVENTUAL	-	-	-	-	-	-	-	-	-
FUNCIONARIOS									
GRUPO A1	76	71	7,0	680	687	-1,0	157	150	4,7
GRUPO A2	121	113	7,1	1.523	1.502	1,4	263	250	5,2
GRUPO C1	316	307	2,9	4.243	4.202	1,0	601	597	0,7
GRUPO C2	385	408	-5,6	4.459	4.853	-8,1	115	115	-
Grupo E y Agr. Profes.	6	6	-	4	4	-	-	-	-
TOTAL	904	905	-0,1	10.909	11.248	-3,0	1.136	1.112	2,2
CONTRATADOS LABORALES									
Cap. I Fijos	317	343	-7,6	551	626	-12,0	32	31	3,2
Cap. I Eventuales	239	148	61,5	17	17	-	-	-	-
Capítulo VI	-	-	-	-	-	-	-	-	-
TOTAL	556	491	13,2	568	643	-11,7	32	31	3,2
P. ESTATUTARIO	10	14	-28,6	-	-	-	-	-	-
TOTAL	1.470	1.410	4,3	11.478	11.892	-3,5	1.168	1.143	2,2

ISM: Instituto Social de la Marina

TESORERÍA: Tesorería General de la Seguridad Social

GERENCIA DE INFORMÁTICA: Gerencia de Informática de la Seguridad social

6. Evolución del empleo en el sector público estatal no administrativo. Años 2020/2019.

La plantilla media al servicio del sector público estatal no administrativo (empresarial y fundacional) alcanzó 153.350 efectivos en el ejercicio 2020, lo que supone una variación positiva del 0,8% respecto a los existentes en el año anterior (152.131).

En los siguientes cuadros y anexos se muestran los datos a modo de resumen, clasificados por tipo de entidad, y tipo de contrato y categorías laborales, si bien puede consultarse en el INVENTE para acceder a un análisis más detallado de cada entidad:

<https://www.igae.pap.hacienda.gob.es/sitios/igae/es-ES/BasesDatos/Invente/Paginas/inicio.aspx>

**Cuadro 41. Evolución del empleo en el sector público estatal no administrativo
Años 2020/2019**

Sector público estatal no administrativo	2020	2019	Variación absoluta	Tasa de variación
Sector público empresarial (art.3.2 LGP)	150.696	149.471	1.225	0,8
Entidades públicas empresariales	21.811	22.309	-498	-2,2
Sociedades mercantiles y asimiladas	123.041	121.254	1.789	1,5
Otras entidades estatales de derecho público y consorcios	487	469	18	3,8
Otros entes de derecho público dependientes o vinculados a la AGE	5.357	5.439	-82	-1,5
Sector público fundacional (art. 3.3 LGP)	2.654	2.660	-6	-0,2
Total	153.350	152.131	1.219	0,8

**Cuadro 42. Evolución del empleo en el sector público estatal no administrativo,
por tipo de contrato. Años 2020/2019**

Tipos de personal	2020	2019	Variación absoluta	Tasa de variación
Personal fijo	116.466	115.791	675	0,6
Personal eventual	36.884	36.340	544	1,5
Total	153.350	152.131	1.219	0,8

**Cuadro 43. Evolución del empleo en el sector público estatal no administrativo.
Clasificación por tipos de personal. Años 2020/2019**

Tipos de personal	2020	2019	Variación absoluta	Tasa de variación
Altos directivos	510	503	7	1,4
Otros directivos, técnicos y similares	49.082	48.738	344	0,7
Administrativos y auxiliares	68.708	66.299	2.409	3,6
Otro personal	35.050	36.591	-1.541	-4,2
Total	153.350	152.131	1.219	0,8

SECTOR PÚBLICO EMPRESARIAL ESTATAL

ENTIDADES PÚBLICAS EMPRESARIALES

TIPOS DE PERSONAL	Año 2020			Año 2019			% Var. 2020/19		
	Fijo	Event.	Total	Fijo	Event.	Total	Fijo	Event.	Total
Altos directivos	87	-	87	88	-	88	-1,1	-	-1,1
Otros directivos, técnicos y similares	12.637	314	12.951	12.690	421	13.111	-0,4	-25,4	-1,2
Administrativos y auxiliares	2.314	433	2.747	2.421	465	2.886	-4,4	-6,9	-4,8
Otro personal	5.330	696	6.026	5.544	680	6.224	-3,9	2,4	-3,2
TOTAL	20.368	1.443	21.811	20.743	1.566	22.309	-1,8	-7,9	-2,2

SOCIEDADES MERCANTILES Y ASIMILADAS

TIPOS DE PERSONAL	Año 2020			Año 2019			% Var. 2020/19		
	Fijo	Event.	Total	Fijo	Event.	Total	Fijo	Event.	Total
Altos directivos	271	4	275	261	4	265	3,8	-	3,8
Otros directivos, técnicos y similares	25.819	6.544	32.363	25.900	5.785	31.685	-0,3	13,1	2,1
Administrativos y auxiliares	43.826	20.024	63.850	40.797	20.569	61.366	7,4	-2,6	4,0
Otro personal	19.269	7.284	26.553	21.241	6.697	27.938	-9,3	8,8	-5,0
TOTAL	89.185	33.856	123.041	88.199	33.055	121.254	1,1	2,4	1,5

OTRAS ENTIDADES ESTATALES DE DERECHO PÚBLICO Y CONSORCIOS

TIPOS DE PERSONAL	Año 2020			Año 2019			% Var. 2020/19		
	Fijo	Event.	Total	Fijo	Event.	Total	Fijo	Event.	Total
Altos directivos	21	3	24	21	2	23	-	50,0	4,3
Otros directivos, técnicos y similares	227	4	231	255	4	259	-11,0	-	-10,8
Administrativos y auxiliares	144	1	145	145	-	145	-0,7	-	-
Otro personal	75	12	87	41	1	42	83,0	1.100,0	107,1
TOTAL	467	20	487	462	7	469	1,1	185,7	3,8

SECTOR PÚBLICO EMPRESARIAL ESTATAL

OTROS ENTES DE DERECHO PÚBLICO DEPENDIENTES O VINCULADOS A LA AGE

TIPOS DE PERSONAL	Año 2020			Año 2019			% Var. 2020/19		
	Fijo	Event.	Total	Fijo	Event.	Total	Fijo	Event.	Total
Altos directivos	74	-	74	74	-	74	-	-	-
Otros directivos, técnicos y similares	1.765	123	1.888	1.768	157	1.925	-0,2	-21,7	-1,9
Administrativos y auxiliares	1.293	215	1.508	1.151	197	1.348	9,1	9,1	11,9
Otro personal	1.448	439	1.887	1.538	554	2.092	-20,8	-20,8	-9,8
TOTAL	4.580	777	5.357	4.531	908	5.439	-14,4	-14,4	-1,5

SECTOR PÚBLICO FUNDACIONAL ESTATAL

FUNDACIONES ESTATALES

TIPOS DE PERSONAL	Año 2020			Año 2019			% Var. 2020/19		
	Fijo	Event.	Total	Fijo	Event.	Total	Fijo	Event.	Total
Altos directivos	46	4	50	50	3	53	-8,0	33,3	-5,7
Otros directivos, técnicos y similares	1.115	534	1.649	1.111	647	1.758	0,4	-17,5	-6,2
Administrativos y auxiliares	396	62	458	460	94	554	-13,9	-34,0	-17,3
Otro personal	309	188	497	235	60	295	31,5	213,3	68,5
TOTAL	1.866	788	2.654	1.856	804	2.660	0,5	-2,0	-0,2

7. Estudio comparativo del número de efectivos presupuestados en los PGE 2021 y los existentes a 31/12/2021 en la AGE y sus organismos autónomos

En este apartado se presenta el número de efectivos previsto en la Ley 11/2020, de 30 de diciembre, de Presupuestos Generales del Estado para el año 2021 y su comparativa con los existentes a 31 de diciembre en los departamentos ministeriales.

Cuadro 44. Efectivos de la AGE y sus organismos autónomos a 31/12/2021 y PGE 2021, por tipos de personal

Tipos de personal	Personal del Cap. I (PGE para 2021) (*)	Efectivos a 31/12/2021
Altos cargos	454	463
Personal eventual	1.063	1.087
Funcionarios	423.656	418.422
Otro personal	31	7
Contratados laborales	43.267	37.515
Total	468.471	457.494

(*) En el total personal previsto en los PGE para 2021 se incluyen los efectivos de los extintos organismos autónomos Instituto Nacional de Investigación y Tecnología Agraria y Alimentaria O.A., M.P., Instituto Geológico y Minero de España O.A. M.P., y el Instituto Español de Oceanografía, O.A. M.P.

**Cuadro 45. Efectivos de la AGE y sus organismos autónomos
a 31/12/2021 y PGE para 2021, por departamentos ministeriales**

Departamentos ministeriales	Personal Capítulo I (PGE para 2021)	Efectivos a 31/12/2021
Agricultura, Pesca y Alimentación	1.721	1.705
Asuntos Económicos y Transformación Digital	5.512	5.002
Asuntos Exteriores, Unión Europea y Cooperación	6.250	5.749
Ciencia e Innovación	4.443(*)	2.440
Consumo	541	423
Cultura y Deporte	4.363	4.145
Defensa (personal civil y militar)	157.217	154.806
Derechos Sociales y Agenda 2030	879	577
Educación y Formación Profesional	9.163	9.244
Hacienda y Función Pública	8.650	8.129
Igualdad	248	235
Inclusión, Seguridad Social y Migraciones	1.125	958
Industria, Comercio y Turismo	2.698	2.916
Interior	198.381	196.436
Justicia (personal civil y de administración de justicia)	26.920	28.598
Política Territorial	8.193	7.817
Presidencia, Relaciones con las Cortes y Memoria Democrática	3.130	2.800
Sanidad	1.139	932
Trabajo y Economía Social	15.247	13.062
Transición Ecológica y el Reto Demográfico	7.260	6.305
Transportes, Movilidad y Agenda Urbana	4.845	4.692
Universidades	546	523
Total	468.471	457.494

(*) En el número de efectivos previstos en los PGE para 2021 en el Departamento ministerial de Ciencia e Innovación se incluye el de los organismos suprimidos por Real Decreto 202/2021 de 30 de marzo, Instituto Nacional de Investigación y Tecnología Agraria y Alimentaria O.A., M.P., Instituto Geológico y Minero de España O.A. M.P., y el Instituto Español de Oceanografía, O.A. M.P.