

Die Wahl des Oberbürgermeisters der Stadt Koblenz

Die Stichwahl am 15. Oktober 2017

Bericht auf der Basis des amtlichen Endergebnisses

KoStatIS – Koblenzer Statistisches Informations-System
Beobachtungsfeld Wahlen

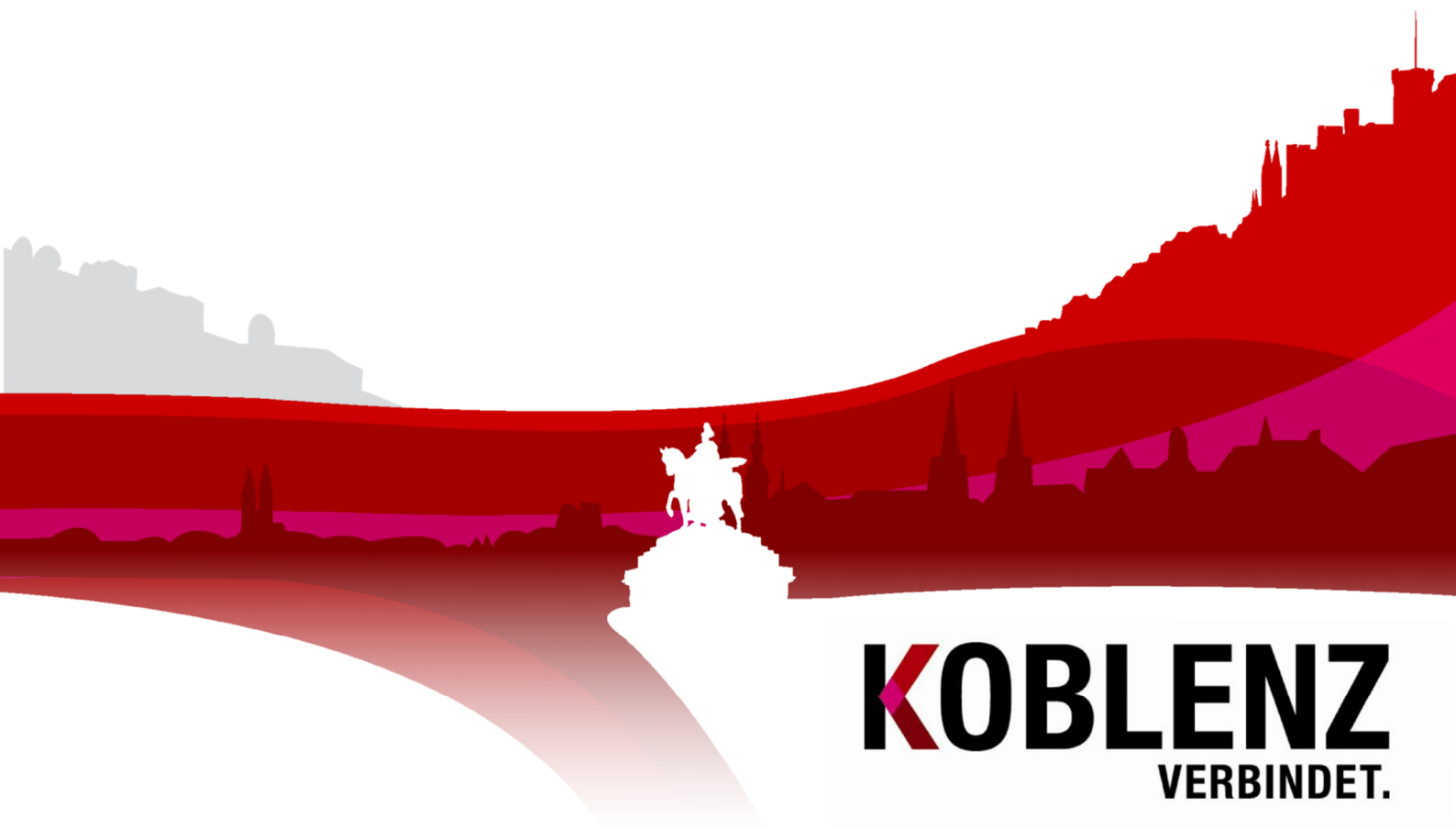

KOBLENZ
VERBINDET.

Die Wahl des Oberbürgermeisters der Stadt Koblenz - Stichwahl am 15. Oktober 2017
Bericht auf der Basis des amtlichen Endergebnisses

Stadt Koblenz
Der Oberbürgermeister
Kommunale Statistik

Statistischer
Auskunftsdienst:

Tel: (0261) 129-1244
Fax: (0261) 129-1248
E-Mail: Statistik@stadt.koblenz.de
Internet: www.statistik.koblenz.de
Newsletter: www.newsletter.koblenz.de

Zeichenerklärung: - Angabe gleich Null
0 Zahl ist kleiner als die Hälfte der verwendeten Einheiten
. Zahlenwert ist unbekannt oder geheim zu halten
... Angabe lag bei Redaktionsschluss noch nicht vor
() Aussagewert ist eingeschränkt, da der Zahlenwert statistisch unsicher ist
r berichtigte Angabe
p vorläufige Zahl
s geschätzte Zahl
* Angabe kommt aus sachlogischen Gründen nicht in Frage

Aus rein pragmatischen Gründen - Verständnis und bessere Lesbarkeit - wird auf eine explizite Unterscheidung der Schreibweisen nach dem Geschlecht verzichtet und in der Regel die männliche Schreibform gewählt.

Publikation: Oktober 2017

Bezug: Die Publikationen der Kommunalen Statistikstelle sind nur digital erhältlich und im Internet unter www.statistik.koblenz.de zu finden.

Nachdruck, auch auszugsweise, nur mit Quellenangabe gestattet

© Stadt Koblenz, 2017
Postfach 20 15 51
56015 Koblenz

Ergebnisübersicht

David Langner ist in der Stichwahl vom 15.10.2017 zum neuen Oberbürgermeister der Stadt Koblenz gewählt worden. 69,8 % der Wählerinnen und Wähler votierten für den als Einzelbewerber angetretenen Langner, der bereits im ersten Wahlgang mit großem Abstand die meisten Stimmen auf sich vereinigen konnte. Bemerkenswert und für viele überraschend ist sicherlich, dass er im Vergleich zu den bereinigten Stimmanteilen¹ im ersten Wahlgang nochmals um 7,2 %-Punkte zulegen konnte. Sein Mitbewerber, Bert Flöck, erreichte 30,2 % der Wählerstimmen.

Erwartungsgemäß ist die Wahlbeteiligung gegenüber dem ersten Wahlgang, der zeitgleich mit der Bundestagswahl durchgeführt worden war, deutlich zurückgegangen. Nur 40,0 % der Wahlberechtigten machten von ihrem Wahlrecht Gebrauch, so dass die beiden verbliebenen Bewerber in der Summe ca. 6 600 bzw. 16,1 % Stimmen weniger erhielten als am 24. September 2017. Während David Langner aber nur 6,4 % weniger Stimmen als im ersten Wahlgang verbuchen konnte, ist die Zahl der Stimmen für Bert Flöck fast um ein Drittel zurückgegangen.

Nur in 5 der 30 Stadtteile lag die Wahlbeteiligung über 50 %. Die höchsten Quoten werden vom Oberwerth (58,6 %) und aus Lay (58,1 %) berichtet. In Lützel und in Neuendorf lag die Wahlbeteiligung dagegen nur bei 22,4 % bzw. 25,2 %.

Ein geradezu historisches Tief der Wahlbeteiligung ist für den Stimmbezirk Neuendorf-4330 zu konstatieren. Von den 1 091 Wahlberechtigten gaben gerade einmal 81 – das sind 7,4 % - ihre Stimme in der Stichwahl ab. Im ersten Wahlgang waren es immerhin noch 37,3 % gewesen.

Ein Rekordwert kann auch hinsichtlich des Briefwahlanteils gemeldet werden. Erstmals wurden bei einer Wahl mehr Stimmen per Briefwahl als an der Wahlurne abgegeben. Unter den Briefwählern schneidet Bert Flöck wie bereits im ersten Wahlgang mit einem Anteil von 32,4 % etwas besser ab als im gesamtstädtischen Ergebnis.

Dem klaren Ergebnis entsprechend sind innerstädtische Differenzierungen der Wählerpräferenzen eher schwach ausgeprägt. In allen 30 Stadtteilen wie auch in allen 76 Stimmbezirken liegt Langner deutlich vorne. Am geringsten ist der Abstand in Prozentpunkten in Arenberg. Selbst hier erreicht der zukünftige Oberbürgermeister der Stadt Koblenz aber 61,0 % aller gültigen Stimmen. In Lützel und im Rauental ist die Distanz am größten. Mehr als drei Viertel aller Wählerinnen und Wähler – in einzelnen Stimmbezirk sogar mehr als 80 % - votierten hier für David Langner.

¹ Stimmanteile der beiden Bewerber im ersten Wahlgang unter Ausschluss der abgegebenen Stimmen für die am 24.9.2017 ausgeschiedenen Kandidaten

Auch über alle traditionellen Parteihochburgen hinweg weist das Ergebnis der Stichwahl nur geringfügige Unterschiede auf. In den Parteihochburgen der GRÜNE ist die Wahlbeteiligung mit einem Minus von über 31 %-Punkten am stärksten zurück gegangen. Auch in den FDP-Hochburgen, die regelmäßig die höchsten Wahlbeteiligungen aufweisen, ist der Rückgang vergleichsweise hoch. Mit dem Ausscheiden der Kandidaten dieser beiden Parteien im ersten Wahlgang hat also ein großer Teil der Wählerinnen und Wähler auf eine erneute Stimmabgabe verzichtet. In den CDU-Hochburgen gingen immerhin noch 51,1 % der Wahlberechtigten zur Wahl. Davon konnte der von der CDU unterstützte Bewerber Bert Flöck aber nicht profitieren. Er kommt zwar in den Hochburgen der CDU wie auch der Liberalen, die vor der Stichwahl eine Wahlempfehlung pro Flöck ausgesprochen hatten, mit 34,0 % bzw. 34,6 % auf seine besten Ergebnisse, verliert aber dennoch im direkten Vergleich zu Langner deutlich an Stimmenanteilen gegenüber dem ersten Wahlgang. David Langner erzielt seine besten Resultate in den Hochburgen von SPD, DIE LINKE und GRÜNE, wo er zwischen 73,4 % und 74,8 % erreicht und jeweils rund acht Prozentpunkte gewinnt.

Bemerkenswert ist auch die Tatsache, dass Langner besonders hohe Zugewinne im zweistelligen Prozentpunktbereich ausgerechnet in den vier Stimmbezirken in Arzheim und in Lay erzielt, in denen sein Mitbewerber im ersten Wahlgang seine besten Ergebnisse verbuchen konnte. Verhältnismäßig niedrig sind dagegen die Zugewinne in seinen eigenen Top-Bezirken aus dem ersten Wahlgang. Außerdem profitierte der künftige Oberbürgermeister offensichtlich von „Wechselwählern“ nach dem Ausscheiden der Kandidaten der GRÜNE und der FDP. In Güls, wo Hans-Peter Ackermann (GRÜNE) im ersten Wahlgang seine besten Resultate erreichte, kann Langner trotz der deutlich rückläufigen Wahlbeteiligung sogar einen absoluten Anstieg der auf ihn abgegebenen Stimmen um mehr als 200 verzeichnen. Auch in den Stadtteilen Karthause Nord und Karthäuserhofgelände, wo Torsten Stefan Schupp, der Kandidat der FDP, seine besten Ergebnisse erzielte, sowie auf dem Oberwerth und in Arzheim verzeichnet Langner ein Stimmenplus.

David Langner wird sein neues Amt als Oberbürgermeister der Stadt Koblenz am 1. Mai 2018 antreten.

Abbildungsverzeichnis

Abb. 01: Ergebnisübersicht der vierten Urwahl des Oberbürgermeisters der Stadt Koblenz am 24.09.2017 und der Stichwahl am 15.10.2017	3
Abb. 02: Gesamtergebnis der Oberbürgermeisterwahl 2017 nach Stadtteilen und Stimmbezirken.....	4
Abb. 03: Briefwähleranteil bei den Oberbürgermeisterwahlen 2017.....	11
Abb. 04: Stimmenverteilung bei der Stichwahl zur Oberbürgermeisterwahl 2017 nach Art der Stimmabgabe	11
Abb. 05: Kandidaten bei der Stichwahl zur Oberbürgermeisterwahl 2017 mit Stimmenmehrheit in den Stimmbezirken.....	12
Abb. 06: Stimmenanteile für die Kandidaten bei der Stichwahl zur Oberbürgermeisterwahl in innerstädtischer Differenzierung	13
Abb. 07: Stimmenanteile und Stimmendifferenz der Kandidaten in den Stadtteilen.....	14
Abb. 08: Stimmenanteile und Stimmendifferenz der Kandidaten in den Stimmbezirken.....	15
Abb. 09: Wahlbeteiligung bei der Stichwahl in den traditionellen Parteihochburgen und ihre Veränderung gegenüber dem ersten Wahlgang zur Oberbürgermeisterwahl 2017	16
Abb.10: Räumliche Verteilung der traditionellen Parteihochburgen.....	16
Abb. 11: Stimmenanteile für David LANGNER bei der Stichwahl in den traditionellen Parteihochburgen und ihre Veränderung gegenüber dem ersten Wahlgang zur Oberbürgermeisterwahl 2017.....	17
Abb. 12: Stimmenanteile für Bert FLÖCK bei der Stichwahl in den traditionellen Parteihochburgen und ihre Veränderung gegenüber dem ersten Wahlgang zur Oberbürgermeisterwahl 2017.....	17
Abb. 13: Veränderung der Wahlbeteiligung und Verschiebung der Stimmenanteile im Vergleich zum ersten Wahlgang in den Stadtteilen	19
Abb. 14: Ergebnis der Stichwahl in den Top 15 Stimmbezirken des Bewerbers ACKERMANN (GRÜNE) im ersten Wahlgang der Oberbürgermeisterwahl.....	20
Abb. 15: Ergebnis der Stichwahl in den Top 15 Stimmbezirken des Bewerbers SCHUPP (FDP) im ersten Wahlgang der Oberbürgermeisterwahl	20
Abb. 16: Ergebnis der Stichwahl in den Top 15 Stimmbezirken des Bewerbers FLÖCK (Einzelbewerber) im ersten Wahlgang der Oberbürgermeisterwahl.....	21
Abb. 17: Ergebnis der Stichwahl in den Top 15 Stimmbezirken des Bewerbers LANGNER (Einzelbewerber) im ersten Wahlgang der Oberbürgermeisterwahl.....	21

ABB. 01: ERGEBNISÜBERSICHT DER VIERTEN URWAHL DES OBERBÜRGERMEISTERS DER STADT KOBLENZ AM 24.09.2017 UND DER STICHWAHL AM 15.10.2017

Merkmal	Stichwahl 15.10.2017		Erster Wahlgang 24.09.2017		Veränderung	
	Anzahl	Prozent	Anzahl	Prozent	Anzahl	Prozent
Wahlberechtigte	87.516		87.482		+ 34	+ 0,0%
abgegebene Wählerstimmen	35.005	40,0%	61.891	70,7%	- 26.886	- 43,4%
davon: ungültige Stimmen	303	0,9%	1.450	2,3%	- 1.147	- 79,1%
gültige Stimmen insgesamt	34.702	99,1%	60.441	97,7%	- 25.739	- 42,6%
darunter für einen der beiden Stichwahlkandidaten	34.702		41.338		- 6.636	- 16,1%
<i>davon entfallen auf:</i>	Anzahl	Prozent	Anzahl	Prozent*	Anzahl	%-Punkte
LANGNER (Einzelbewerber)	24.221	69,8%	25.882	62,6%	- 1.661	+ 7,2
FLÖCK (Einzelbewerber)	10.481	30,2%	15.456	37,4%	- 4.975	- 7,2

* bereinigter Stimmenanteil, bezogen auf die Gesamtzahl der im ersten Wahlgang für die beiden Stichwahlkandidaten abgegebenen Stimmen



David Langner
(Einzelbewerber)



69,8%



Bert Flöck
(Einzelbewerber)



30,2%

Wahlbeteiligung: 40,0%

vorläufiges Endergebnis

David Langner zum neuen Oberbürgermeister der Stadt Koblenz gewählt!

ABB. 02: GESAMTERGEBNIS DER OBERBÜRGERMEISTERWAHL 2017 NACH STADTTETLEN UND STIMMBEZIRKEN

Stadtteil	Stimm- bezirk	Wahl- berech- tigte	Wähler und Wahlbeteiligung		Gültige Stimmen	Verteilung der gültigen Stimmen auf die Kandidaten bei der Stichwahl			
						LANGNER, David (Einzelbewerber)		FLÖCK, Bert (Einzelbewerber)	
						Anzahl	Prozent	Anzahl	Prozent
Altstadt	1010	1.980	615	31,1	611	440	72,0	171	28,0
	1020	1.337	465	34,8	456	320	70,2	136	29,8
	1030	1.112	308	27,7	305	229	75,1	76	24,9
	Summe	4.429	1.388	31,3	1.372	989	72,1	383	27,9
Mitte	1110	2.001	682	34,1	676	494	73,1	182	26,9
	1120	1.151	588	51,1	585	400	68,4	185	31,6
	Summe	3.152	1.270	40,3	1.261	894	70,9	367	29,1
Süd	1210	1.688	676	40,0	672	502	74,7	170	25,3
	1220	1.333	534	40,1	530	382	72,1	148	27,9
	1230	1.371	397	29,0	392	298	76,0	94	24,0
	1240	1.424	639	44,9	629	461	73,3	168	26,7
	Summe	5.816	2.246	38,6	2.223	1.643	73,9	580	26,1
Oberwerth	1300	1.092	640	58,6	631	401	63,5	230	36,5
	Summe	1.092	640	58,6	631	401	63,5	230	36,5
Karthause Nord	1410	1.367	544	39,8	541	381	70,4	160	29,6
	1420	1.296	630	48,6	625	427	68,3	198	31,7
	Summe	2.663	1.174	44,1	1.166	808	69,3	358	30,7
Karthäuserhof- gelände	1500	1.846	922	49,9	912	599	65,7	313	34,3
	Summe	1.846	922	49,9	912	599	65,7	313	34,3
Karthause Flugfeld	1610	943	335	35,5	332	213	64,2	119	35,8
	1620	1.075	394	36,7	391	271	69,3	120	30,7
	1630	1.325	403	30,4	398	254	63,8	144	36,2
	1640	916	398	43,4	395	261	66,1	134	33,9
	Summe	4.259	1.530	35,9	1.516	999	65,9	517	34,1
Goldgrube	1710	1.013	363	35,8	360	253	70,3	107	29,7
	1720	1.089	434	39,9	426	288	67,6	138	32,4
	1730	1.532	524	34,2	521	374	71,8	147	28,2
	Summe	3.634	1.321	36,4	1.307	915	70,0	392	30,0
Rauental	1810	1.051	327	31,1	325	262	80,6	63	19,4
	1820	1.420	467	32,9	464	372	80,2	92	19,8
	1830	1.374	515	37,5	512	351	68,6	161	31,4
	Summe	3.845	1.309	34,0	1.301	985	75,7	316	24,3
Moselweiß	1910	1.586	636	40,1	631	442	70,0	189	30,0
	1920	1.048	555	53,0	551	381	69,1	170	30,9
	Summe	2.634	1.191	45,2	1.182	823	69,6	359	30,4
Stolzenfels	2000	313	156	49,8	156	97	62,2	59	37,8
	Summe	313	156	49,8	156	97	62,2	59	37,8
Lay	2110	768	462	60,2	462	315	68,2	147	31,8
	2120	691	385	55,7	382	262	68,6	120	31,4
	Summe	1.459	847	58,1	844	577	68,4	267	31,6

NOCH ABB. 2:

Veränderungen im Vergleich zum ersten Wahlgang am 24.09.2017						Stimm- bezirk	Stadtteil
Abgegebene Wählerstimmen		gültige Stimmen für LANGNER, David (Einzelbewerber)		gültige Stimmen für FLÖCK, Bert (Einzelbewerber)			
Anzahl	Prozent	Anzahl	Prozent	Anzahl	Prozent		
-647	-51,3	-5	-1,1	-108	-38,7	1010	Altstadt
-400	-46,2	-56	-14,9	-55	-28,8	1020	
-381	-55,3	-22	-8,8	-58	-43,3	1030	
-1.428	-50,7	-83	-7,7	-221	-36,6	Summe	
-730	-51,7	-80	-13,9	-94	-34,1	1110	Mitte
-356	-37,7	+29	+7,8	-47	-20,3	1120	
-1.086	-46,1	-51	-5,4	-141	-27,8	Summe	
-600	-47,0	-25	-4,7	-51	-23,1	1210	Süd
-472	-46,9	-17	-4,3	-81	-35,4	1220	
-443	-52,7	-39	-11,6	-59	-38,6	1230	
-481	-42,9	+14	+3,1	-68	-28,8	1240	
-1.996	-47,1	-67	-3,9	-259	-30,9	Summe	
-326	-33,7	+30	+8,1	-47	-17,0	1300	Oberwerth
-326	-33,7	+30	+8,1	-47	-17,0	Summe	
-480	-46,9	+2	+0,5	-67	-29,5	1410	Karthause Nord
-402	-39,0	+18	+4,4	-60	-23,3	1420	
-882	-42,9	+20	+2,5	-127	-26,2	Summe	
-571	-38,2	+50	+9,1	-70	-18,3	1500	Karthäuserhof- gelände
-571	-38,2	+50	+9,1	-70	-18,3	Summe	
-286	-46,1	-10	-4,5	-38	-24,2	1610	Karthause Flugfeld
-379	-49,0	-36	-11,7	-42	-25,9	1620	
-412	-50,6	-34	-11,8	-38	-20,9	1630	
-232	-36,8	-11	-4,0	-19	-12,4	1640	
-1.309	-46,1	-91	-8,3	-137	-20,9	Summe	
-339	-48,3	-55	-17,9	-68	-38,9	1710	Goldgrube
-316	-42,1	-23	-7,4	-63	-31,3	1720	
-488	-48,2	-59	-13,6	-88	-37,4	1730	
-1.143	-46,4	-137	-13,0	-219	-35,8	Summe	
-304	-48,2	-39	-13,0	-36	-36,4	1810	Rauental
-410	-46,8	-30	-7,5	-72	-43,9	1820	
-399	-43,7	-41	-10,5	-81	-33,5	1830	
-1.113	-46,0	-110	-10,0	-189	-37,4	Summe	
-493	-43,7	-17	-3,7	-87	-31,5	1910	Moselweiß
-270	-32,7	-15	-3,8	-40	-19,0	1920	
-763	-39,0	-32	-3,7	-127	-26,1	Summe	
-82	-34,5	+4	+4,3	-21	-26,3	2000	Stolzenfels
-82	-34,5	+4	+4,3	-21	-26,3	Summe	
-182	-28,3	+43	+15,8	-81	-35,5	2110	Lay
-176	-31,4	+25	+10,5	-72	-37,5	2120	
-358	-29,7	+68	+13,4	-153	-36,4	Summe	

NOCH ABB. 2:

Stadtteil	Stimmbezirk	Wahlberechtigte	Wähler und Wahlbeteiligung		Gültige Stimmen	Verteilung der gültigen Stimmen auf die Kandidaten bei der Stichwahl			
						LANGNER, David (Einzelbewerber)		FLÖCK, Bert (Einzelbewerber)	
						Anzahl	Prozent	Anzahl	Prozent
Lützel	4010	902	241	26,7	240	184	76,7	56	23,3
	4020	694	135	19,5	134	110	82,1	24	17,9
	4030	779	156	20,0	155	122	78,7	33	21,3
	4040	920	229	24,9	227	173	76,2	54	23,8
	4050	841	204	24,3	200	155	77,5	45	22,5
	4060	517	88	17,0	83	64	77,1	19	22,9
	4070	1.169	253	21,6	245	202	82,4	43	17,6
	Summe	5.822	1.306	22,4	1.284	1.010	78,7	274	21,3
Metternich	4110	1.401	464	33,1	462	340	73,6	122	26,4
	4120	838	319	38,1	318	223	70,1	95	29,9
	4130	1.287	474	36,8	465	333	71,6	132	28,4
	4140	1.002	442	44,1	442	296	67,0	146	33,0
	4150	1.399	638	45,6	636	466	73,3	170	26,7
	4160	917	436	47,5	424	302	71,2	122	28,8
	4170	1.412	535	37,9	533	367	68,9	166	31,1
	Summe	8.256	3.308	40,1	3.280	2.327	70,9	953	29,1
Neuendorf	4310	924	226	24,5	224	151	67,4	73	32,6
	4320	1.528	586	38,4	583	436	74,8	147	25,2
	4330	1.091	81	7,4	80	58	72,5	22	27,5
	Summe	3.543	893	25,2	887	645	72,7	242	27,3
Wallerstheim	4410	1.094	421	38,5	420	289	68,8	131	31,2
	4420	1.478	472	31,9	465	328	70,5	137	29,5
	Summe	2.572	893	34,7	885	617	69,7	268	30,3
Kesselheim	5010	980	304	31,0	301	196	65,1	105	34,9
	5020	1.023	414	40,5	411	264	64,2	147	35,8
	Summe	2.003	718	35,8	712	460	64,6	252	35,4
Güls	5110	1.499	746	49,8	741	555	74,9	186	25,1
	5120	1.225	654	53,4	646	495	76,6	151	23,4
	5130	1.065	526	49,4	522	361	69,2	161	30,8
	5140	1.062	505	47,6	502	383	76,3	119	23,7
	Summe	4.851	2.431	50,1	2.411	1.794	74,4	617	25,6
Rübenach	5210	906	314	34,7	310	222	71,6	88	28,4
	5220	1.128	515	45,7	511	349	68,3	162	31,7
	5230	977	332	34,0	329	233	70,8	96	29,2
	5240	1.041	414	39,8	413	273	66,1	140	33,9
	Summe	4.052	1.575	38,9	1.563	1.077	68,9	486	31,1
Bubenheim	5300	1.131	510	45,1	504	321	63,7	183	36,3
	Summe	1.131	510	45,1	504	321	63,7	183	36,3

NOCH ABB. 2:

Veränderungen im Vergleich zum ersten Wahlgang am 24.09.2017						Stimm- bezirk	Stadtteil
Abgegebene Wählerstimmen		gültige Stimmen für LANGNER, David (Einzelbewerber)		gültige Stimmen für FLÖCK, Bert (Einzelbewerber)			
Anzahl	Prozent	Anzahl	Prozent	Anzahl	Prozent		
-301	-55,5	-42	-18,6	-70	-55,6	4010	Lützel
-159	-54,1	-28	-20,3	-35	-59,3	4020	
-249	-61,5	-19	-13,5	-39	-54,2	4030	
-330	-59,0	-57	-24,8	-73	-57,5	4040	
-266	-56,6	-36	-18,8	-48	-51,6	4050	
-164	-65,1	-33	-34,0	-38	-66,7	4060	
-363	-58,9	-22	-9,8	-79	-64,8	4070	
-1.832	-58,4	-237	-19,0	-382	-58,2	Summe	
-447	-49,1	-60	-15,0	-71	-36,8	4110	Metternich
-313	-49,5	-63	-22,0	-64	-40,3	4120	
-417	-46,8	-59	-15,1	-87	-39,7	4130	
-280	-38,8	-25	-7,8	-73	-33,3	4140	
-423	-39,9	+37	+8,6	-100	-37,0	4150	
-267	-38,0	-12	-3,8	-69	-36,1	4160	
-493	-48,0	-54	-12,8	-123	-42,6	4170	
-2.640	-44,4	-236	-9,2	-587	-38,1	Summe	
-275	-54,9	-24	-13,7	-67	-47,9	4310	Neuendorf
-402	-40,7	-20	-4,4	-83	-36,1	4320	
-327	-80,1	-130	-69,1	-52	-70,3	4330	
-1.004	-52,9	-174	-21,2	-202	-45,5	Summe	
-297	-41,4	-18	-5,9	-77	-37,0	4410	Wallerstheim
-446	-48,6	-66	-16,8	-112	-45,0	4420	
-743	-45,4	-84	-12,0	-189	-41,4	Summe	
-278	-47,8	-16	-7,5	-77	-42,3	5010	Kesselheim
-302	-42,2	-12	-4,3	-76	-34,1	5020	
-580	-44,7	-28	-5,7	-153	-37,8	Summe	
-439	-37,0	+80	+16,8	-33	-15,1	5110	Güls
-345	-34,5	+66	+15,4	-47	-23,7	5120	
-347	-39,7	+54	+17,6	-12	-6,9	5130	
-317	-38,6	+3	+0,8	-40	-25,2	5140	
-1.448	-37,3	+203	+12,8	-132	-17,6	Summe	
-340	-52,0	-50	-18,4	-72	-45,0	5210	Rübenach
-343	-40,0	-17	-4,6	-84	-34,1	5220	
-325	-49,5	-59	-20,2	-58	-37,7	5230	
-340	-45,1	-59	-17,8	-86	-38,1	5240	
-1.348	-46,1	-185	-14,7	-300	-38,2	Summe	
-355	-41,0	-37	-10,3	-63	-25,6	5300	Bubenheim
-355	-41,0	-37	-10,3	-63	-25,6	Summe	

NOCH ABB. 2:

Stadtteil	Stimm- bezirk	Wahl- berech- tigte	Wähler und Wahlbeteiligung		Gültige Stimmen	Verteilung der gültigen Stimmen auf die Kandidaten bei der Stichwahl			
						LANGNER, David (Einzelbewerber)		FLÖCK, Bert (Einzelbewerber)	
						Anzahl	Prozent	Anzahl	Prozent
Ehren- breitstein	7000	1.582	505	31,9	502	350	69,7	152	30,3
	Summe	1.582	505	31,9	502	350	69,7	152	30,3
Niederberg	7110	946	508	53,7	506	349	69,0	157	31,0
	7120	549	185	33,7	182	132	72,5	50	27,5
	7130	774	358	46,3	355	233	65,6	122	34,4
	Summe	2.269	1.051	46,3	1.043	714	68,5	329	31,5
Asterstein	7210	1.615	790	48,9	785	541	68,9	244	31,1
	7220	653	250	38,3	248	167	67,3	81	32,7
	Summe	2.268	1.040	45,9	1.033	708	68,5	325	31,5
Pfaffendorf	7310	1.188	698	58,8	694	450	64,8	244	35,2
	7320	1.187	552	46,5	545	424	77,8	121	22,2
	Summe	2.375	1.250	52,6	1.239	874	70,5	365	29,5
Pfaffendorfer Höhe	7410	1.231	493	40,0	490	337	68,8	153	31,2
	7420	1.008	536	53,2	531	344	64,8	187	35,2
	Summe	2.239	1.029	46,0	1.021	681	66,7	340	33,3
Horchheim	7510	1.347	645	47,9	636	412	64,8	224	35,2
	7520	1.291	497	38,5	493	366	74,2	127	25,8
	Summe	2.638	1.142	43,3	1.129	778	68,9	351	31,1
Horchheimer Höhe	7600	1.697	666	39,2	661	449	67,9	212	32,1
	Summe	1.697	666	39,2	661	449	67,9	212	32,1
Arzheim	8010	939	546	58,1	545	353	64,8	192	35,2
	8020	803	435	54,2	432	279	64,6	153	35,4
	Summe	1.742	981	56,3	977	632	64,7	345	35,3
Arenberg	8110	1.069	501	46,9	496	295	59,5	201	40,5
	8120	1.141	596	52,2	592	369	62,3	223	37,7
	Summe	2.210	1.097	49,6	1.088	664	61,0	424	39,0
Immendorf	8130	1.124	616	54,8	612	390	63,7	222	36,3
	Summe	1.124	616	54,8	612	390	63,7	222	36,3
Koblenz		87.516	35.005	40,0	34.702	24.221	69,8	10.481	30,2

NOCH ABB. 2:

Veränderungen im Vergleich zum ersten Wahlgang am 24.09.2017						Stimm- bezirk	Stadtteil
Abgegebene Wählerstimmen		gültige Stimmen für LANGNER, David (Einzelbewerber)		gültige Stimmen für FLÖCK, Bert (Einzelbewerber)			
Anzahl	Prozent	Anzahl	Prozent	Anzahl	Prozent		
-515	-50,5	-71	-16,9	-80	-34,5	7000	Ehren- breitstein
-515	-50,5	-71	-16,9	-80	-34,5	Summe	
-258	-33,7	-28	-7,4	-44	-21,9	7110	Niederberg
-175	-48,6	-26	-16,5	-39	-43,8	7120	
-230	-39,1	-13	-5,3	-58	-32,2	7130	
-663	-38,7	-67	-8,6	-141	-30,0	Summe	
-431	-35,3	-13	-2,3	-82	-25,2	7210	Asterstein
-186	-42,7	-54	-24,4	-30	-27,0	7220	
-617	-37,2	-67	-8,6	-112	-25,6	Summe	
-298	-29,9	-31	-6,4	-54	-18,1	7310	Pfaffendorf
-322	-36,8	-24	-5,4	-65	-34,9	7320	
-620	-33,2	-55	-5,9	-119	-24,6	Summe	
-392	-44,3	-76	-18,4	-81	-34,6	7410	Pfaffendorfer Höhe
-303	-36,1	-45	-11,6	-82	-30,5	7420	
-695	-40,3	-121	-15,1	-163	-32,4	Summe	
-415	-39,2	-25	-5,7	-93	-29,3	7510	Horchheim
-375	-43,0	-38	-9,4	-76	-37,4	7520	
-790	-40,9	-63	-7,5	-169	-32,5	Summe	
-560	-45,7	-52	-10,4	-140	-39,8	7600	Horchheimer Höhe
-560	-45,7	-52	-10,4	-140	-39,8	Summe	
-225	-29,2	+40	+12,8	-67	-25,9	8010	Arzheim
-229	-34,5	+18	+6,9	-81	-34,6	8020	
-454	-31,6	+58	+10,1	-148	-30,0	Summe	
-319	-38,9	-28	-8,7	-52	-20,6	8110	Arenberg
-346	-36,7	-18	-4,7	-77	-25,7	8120	
-665	-37,7	-46	-6,5	-129	-23,3	Summe	
-300	-32,8	-	-	-55	-19,9	8130	Immendorf
-300	-32,8	-	-	-55	-19,9	Summe	
-26.886	-43,4	-1.661	-6,4	-4.975	-32,2		Koblenz

ABB. 03: BRIEFWÄHLERANTEIL BEI DEN OBERBÜRGERMEISTERWAHLEN 2017



ABB. 04: STIMMENVERTEILUNG BEI DER STICHWahl ZUR OBERBÜRGERMEISTERWAHL 2017 NACH ART DER STIMMABGABE



Abb. 05: KANDIDATEN BEI DER STICHWahl ZUR OBERBÜRGERMEISTERWAHL 2017 MIT STIMMENMEHRHEIT IN DEN STIMMBEZIRKEN

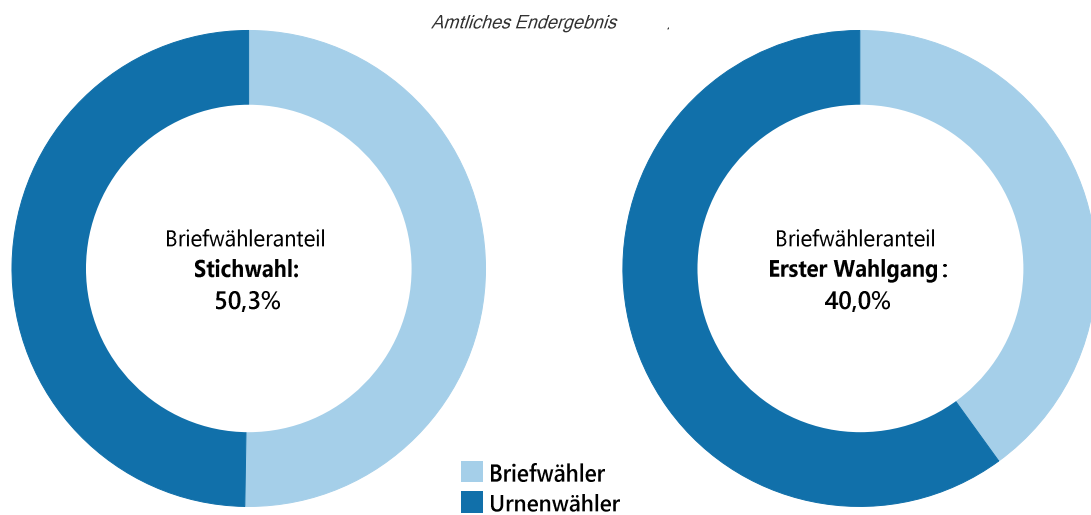

ABB. 06: STIMMENANTEILE FÜR DIE KANDIDATEN BEI DER STICHWAHL ZUR OBERBÜRGERMEISTERWAHL IN INNERSTÄDTISCHER DIFFERENZIERUNG

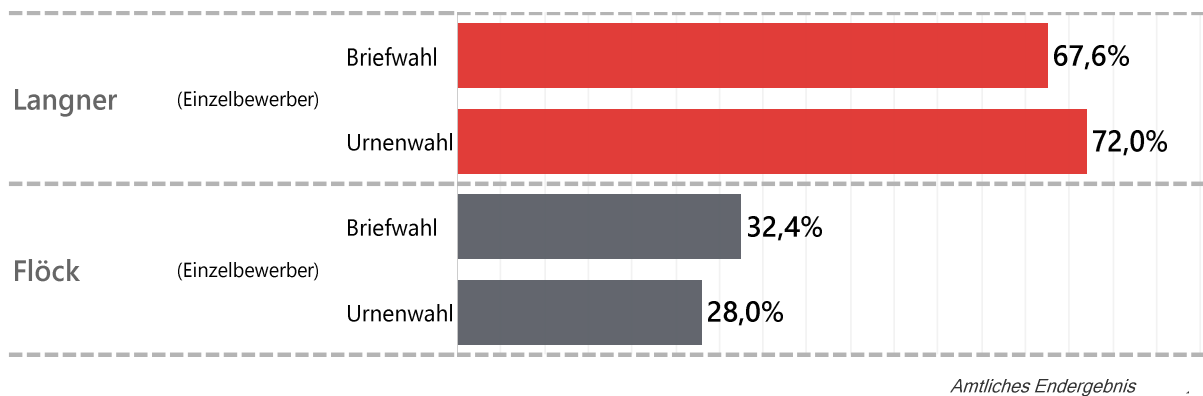

ABB. 07: STIMMENANTEILE UND STIMMENDIFFERENZ DER KANDIDATEN IN DEN STADTTEILEN

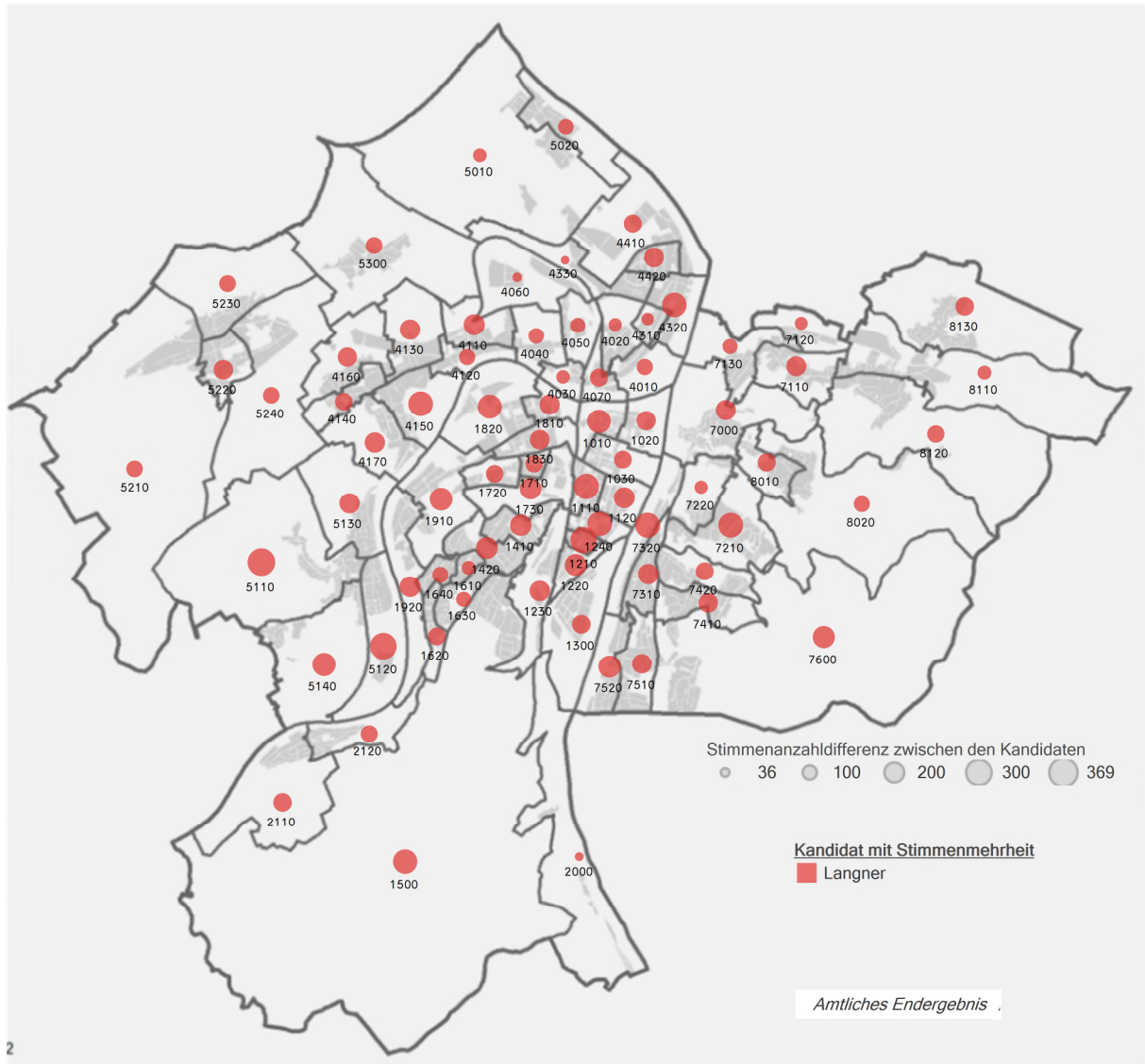

ABB. 08: STIMMENANTEILE UND STIMMENDIFFERENZ DER KANDIDATEN IN DEN STIMMBEZIRKEN

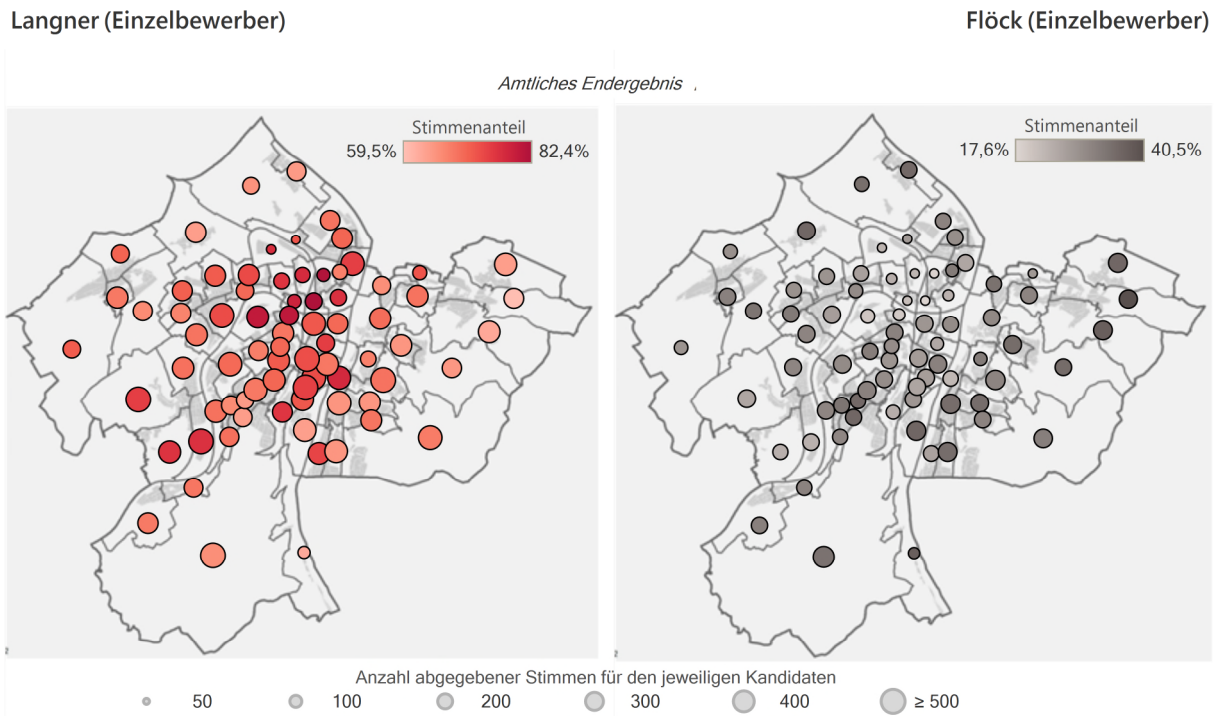

Stimmenanteil Langner

Stimmenanteil Flöck

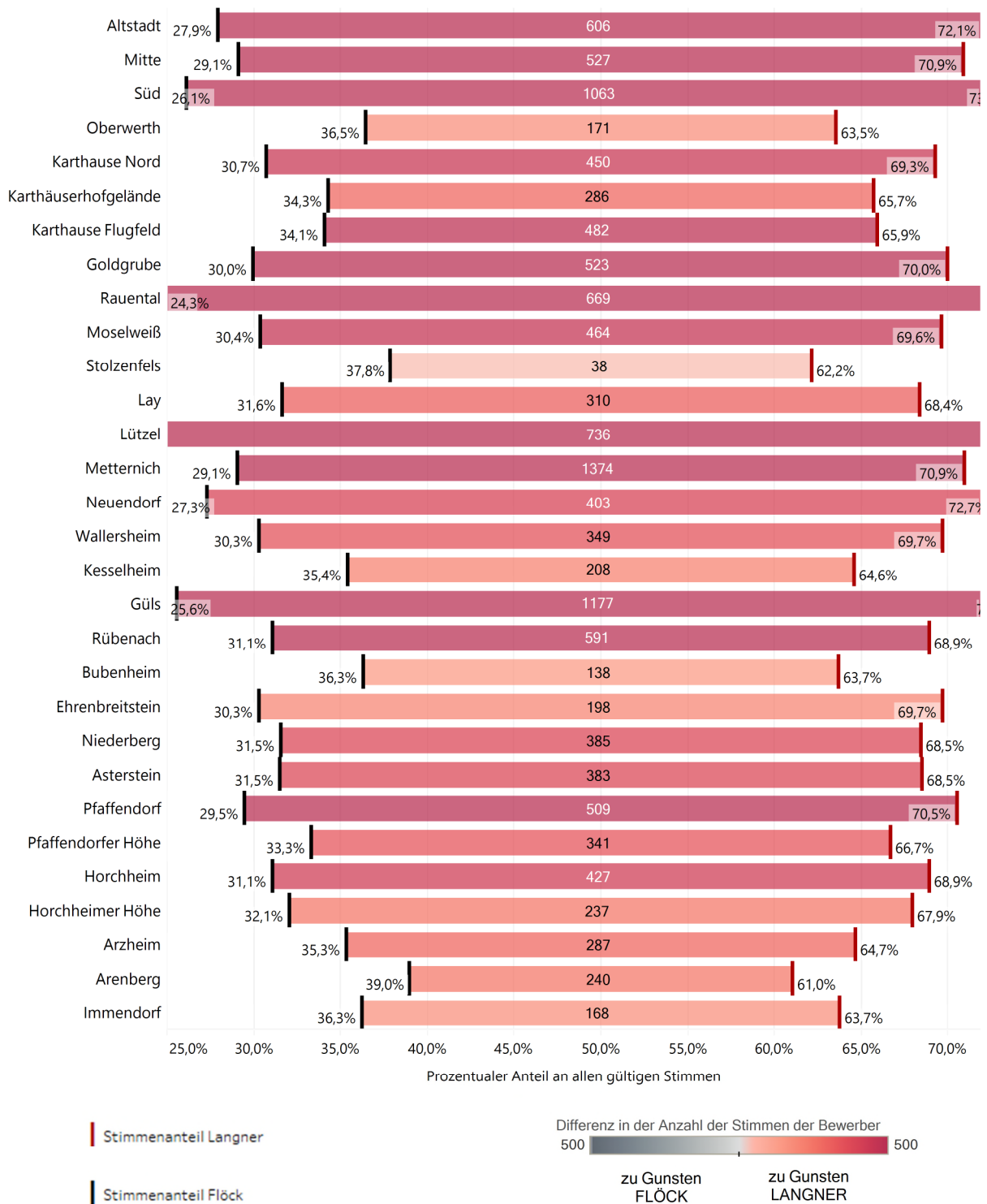
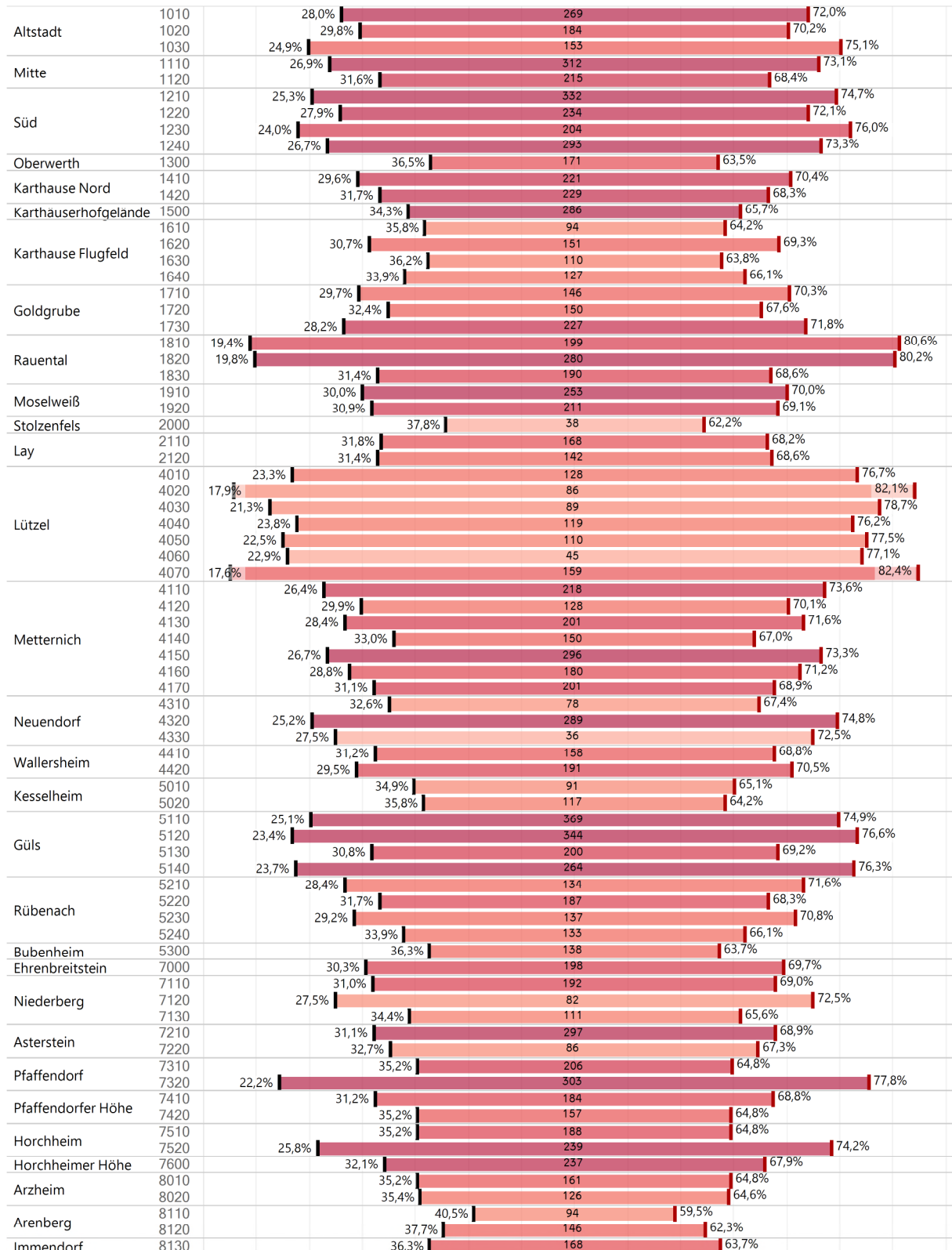
Differenz in der Anzahl der Stimmen der Bewerber
 250 250

ABB. 09: WAHLBETEILIGUNG BEI DER STICHWAHL IN DEN TRADITIONELLEN PARTEIHOCHBURGEN UND IHRE VERÄNDERUNG GEGENÜBER DEM ERSTEN WAHLGANG ZUR OBERBÜRGERMEISTERWAHL 2017



ABB.10: RÄUMLICHE VERTEILUNG DER TRADITIONELLEN PARTEIHOCHBURGEN



ABB. 11: STIMMENANTEILE FÜR DAVID LANGNER BEI DER STICHWAHL IN DEN TRADITIONELLEN PARTEIHOCHBURGEN UND IHRE VERÄNDERUNG GEGENÜBER DEM ERSTEN WAHLGANG ZUR OBERBÜRGERMEISTERWAHL 2017

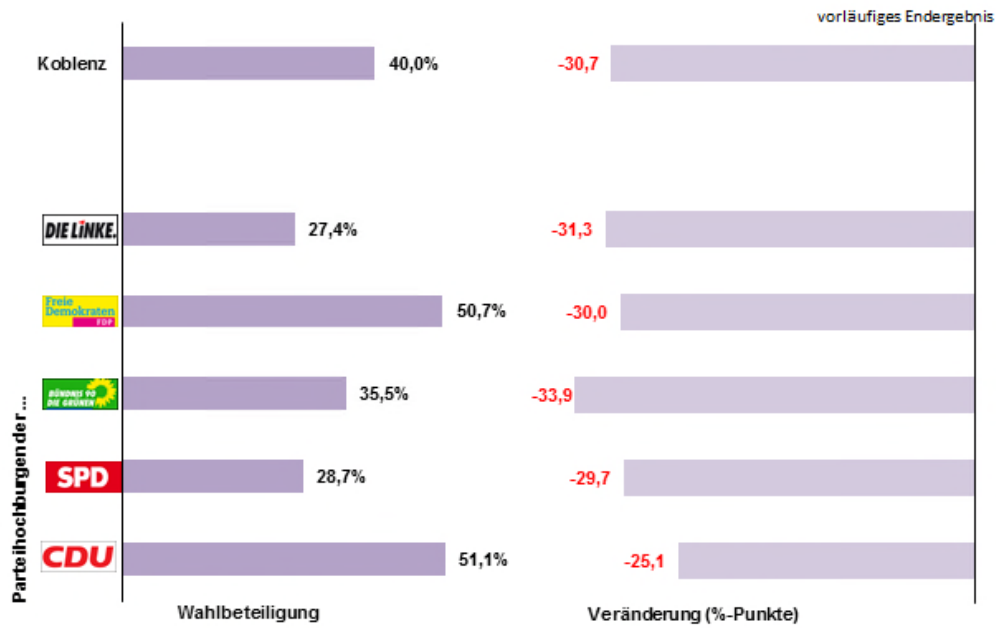

ABB. 12: STIMMENANTEILE FÜR BERT FLÖCK BEI DER STICHWAHL IN DEN TRADITIONELLEN PARTEIHOCHBURGEN UND IHRE VERÄNDERUNG GEGENÜBER DEM ERSTEN WAHLGANG ZUR OBERBÜRGERMEISTERWAHL 2017

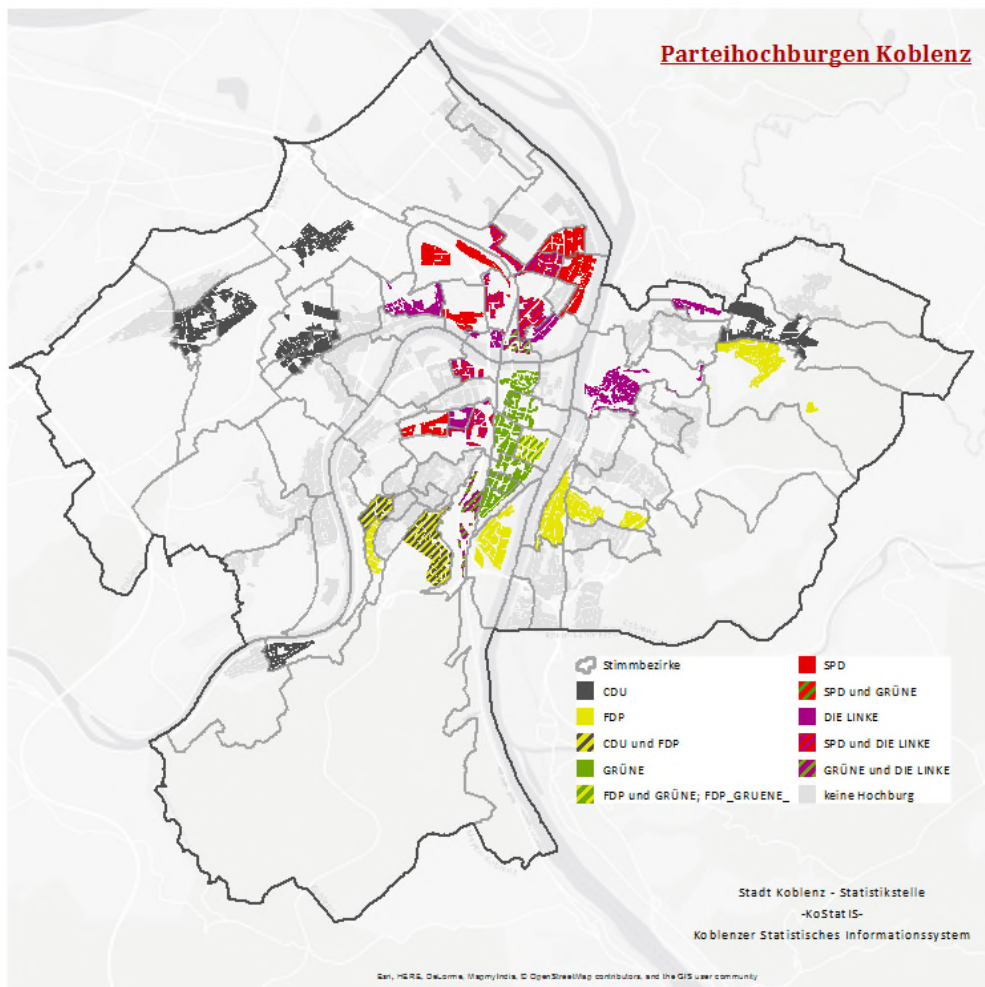

Hinweis: Veränderung in %-Punkten jeweils bezogen auf die bereinigten Stimmenanteile im ersten Wahlgang

ABB. 13: VERÄNDERUNG DER WAHLBETEILIGUNG UND VERSCHIEBUNG DER STIMMENANTEILE IM VERGLEICH ZUM ERSTEN WAHLGANG IN DEN STADTTEILEN

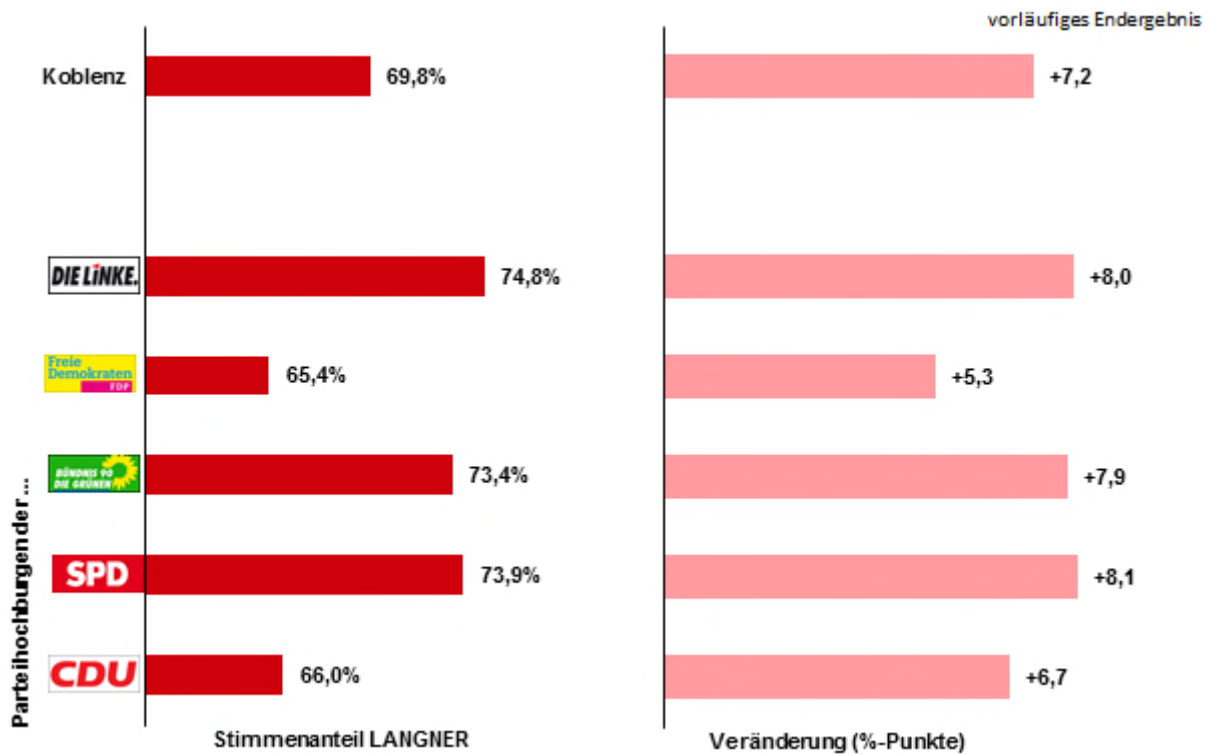
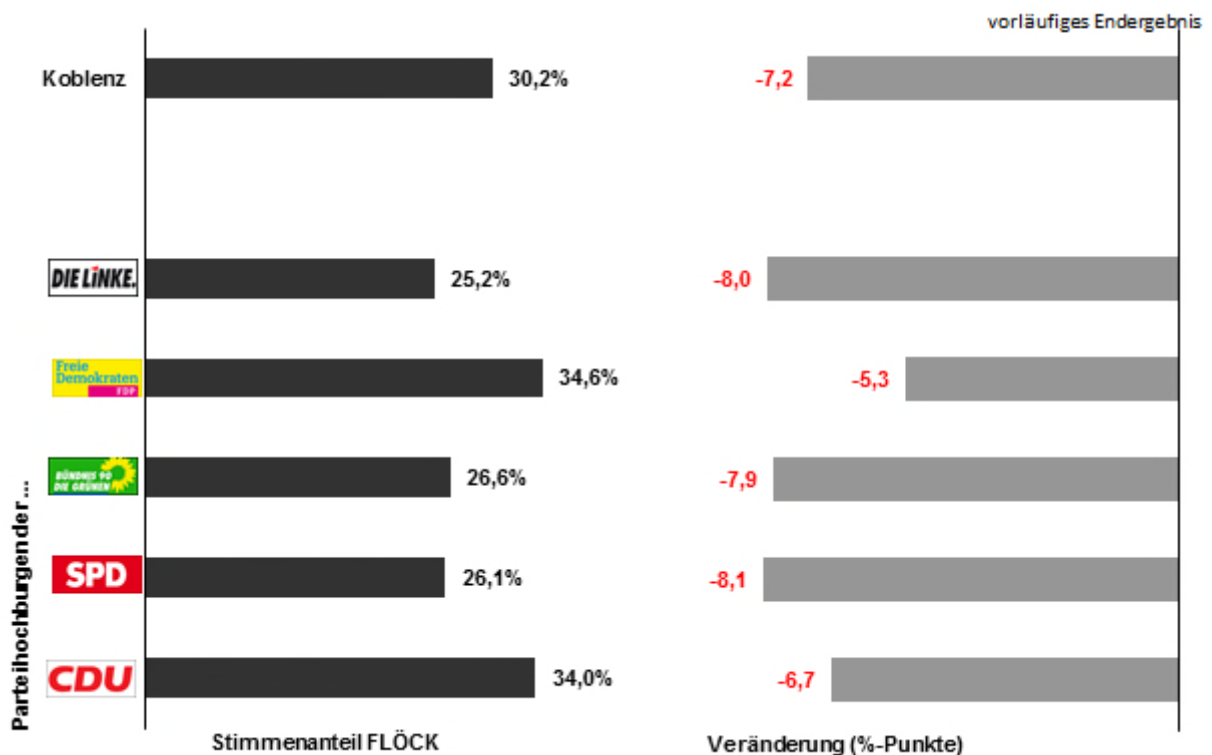
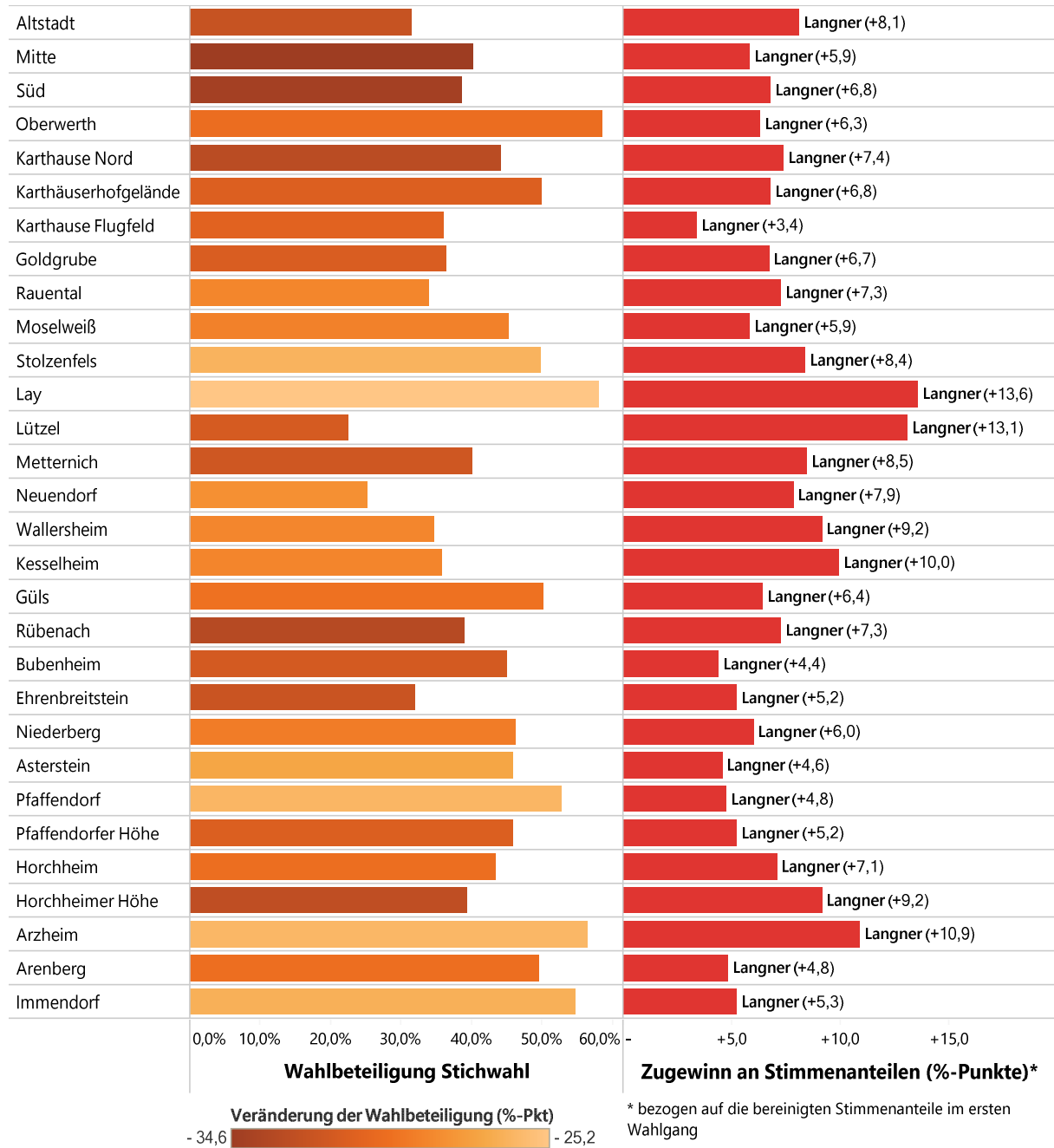

Amtliches Endergebnis

ABB. 14: ERGEBNIS DER STICHWahl IN DEN TOP 15 STIMMBEZIRKEN DES BEWERBERS ACKERMANN (GRÜNE) IM ERSTEN WAHLGANG DER OBERBÜRGERMEISTERWAHL



ABB. 15: ERGEBNIS DER STICHWahl IN DEN TOP 15 STIMMBEZIRKEN DES BEWERBERS SCHUPP (FDP) IM ERSTEN WAHLGANG DER OBERBÜRGERMEISTERWAHL



ABB. 16: ERGEBNIS DER STICHWahl IN DEN TOP 15 STIMMBEZIRKEN DES BEWERBERS FLÖCK (EINZELBEWERBER) IM ERSTEN WAHLGANG DER OBERBÜRGERMEISTERWAHL

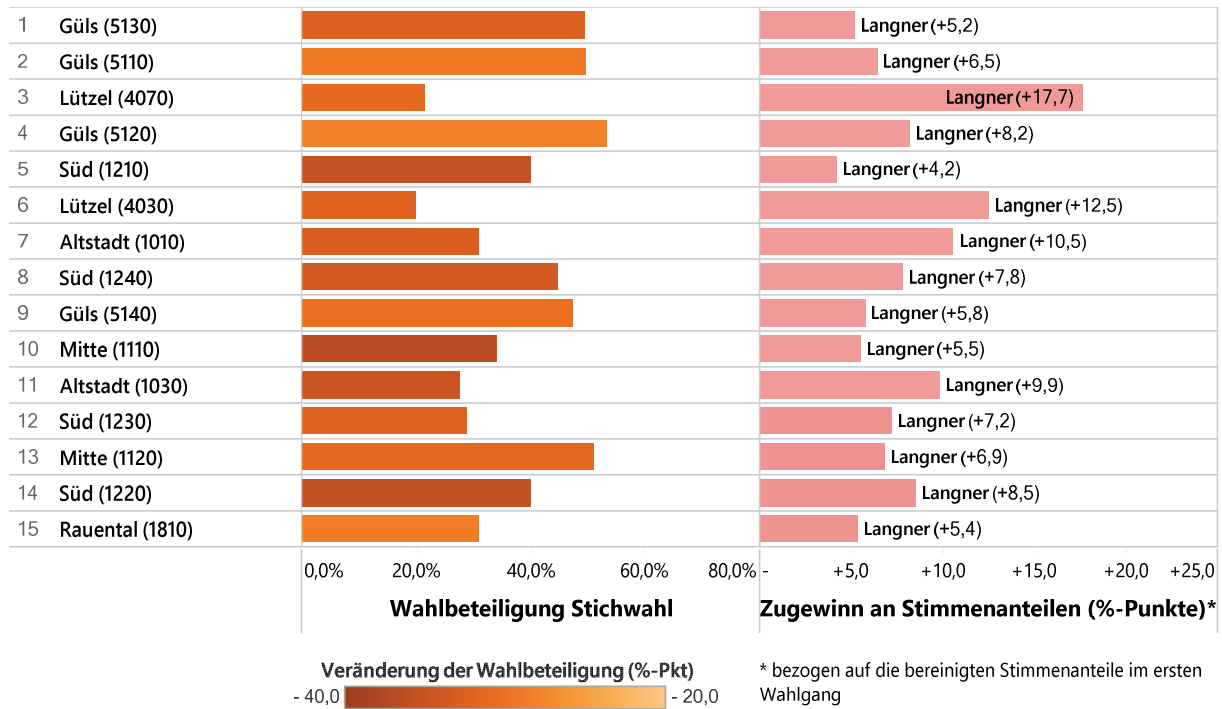

ABB. 17: ERGEBNIS DER STICHWahl IN DEN TOP 15 STIMMBEZIRKEN DES BEWERBERS LANGNER (EINZELBEWERBER) IM ERSTEN WAHLGANG DER OBERBÜRGERMEISTERWAHL

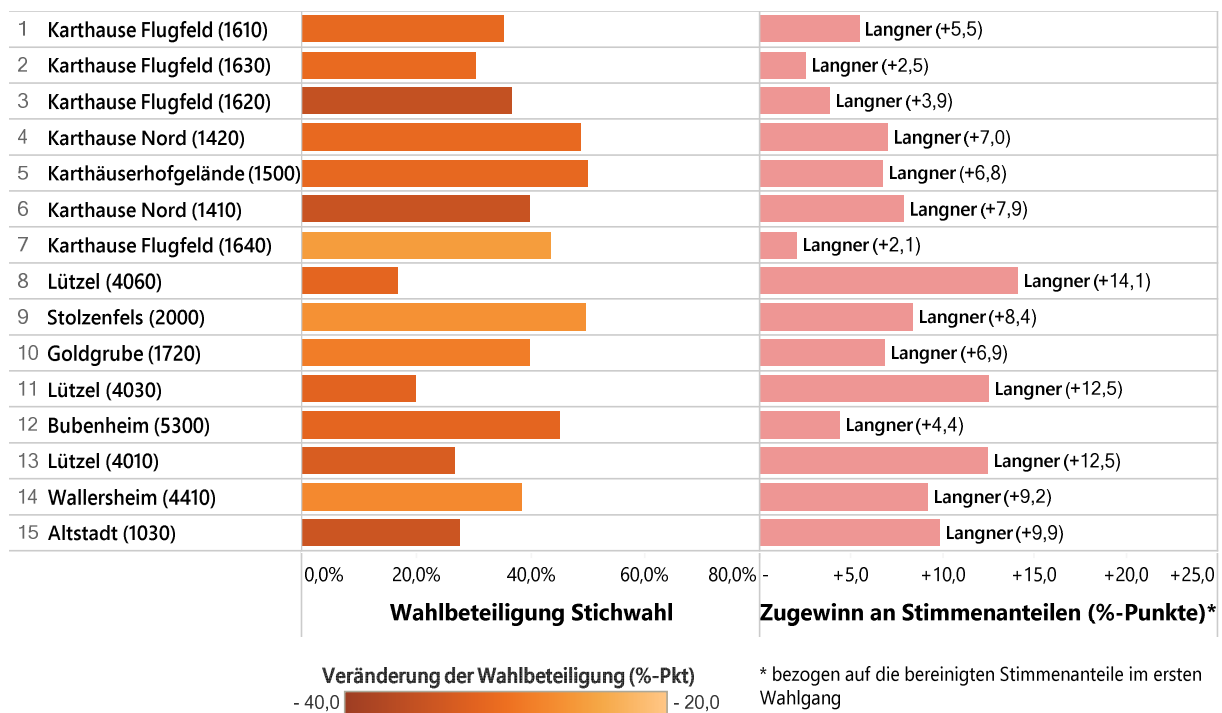
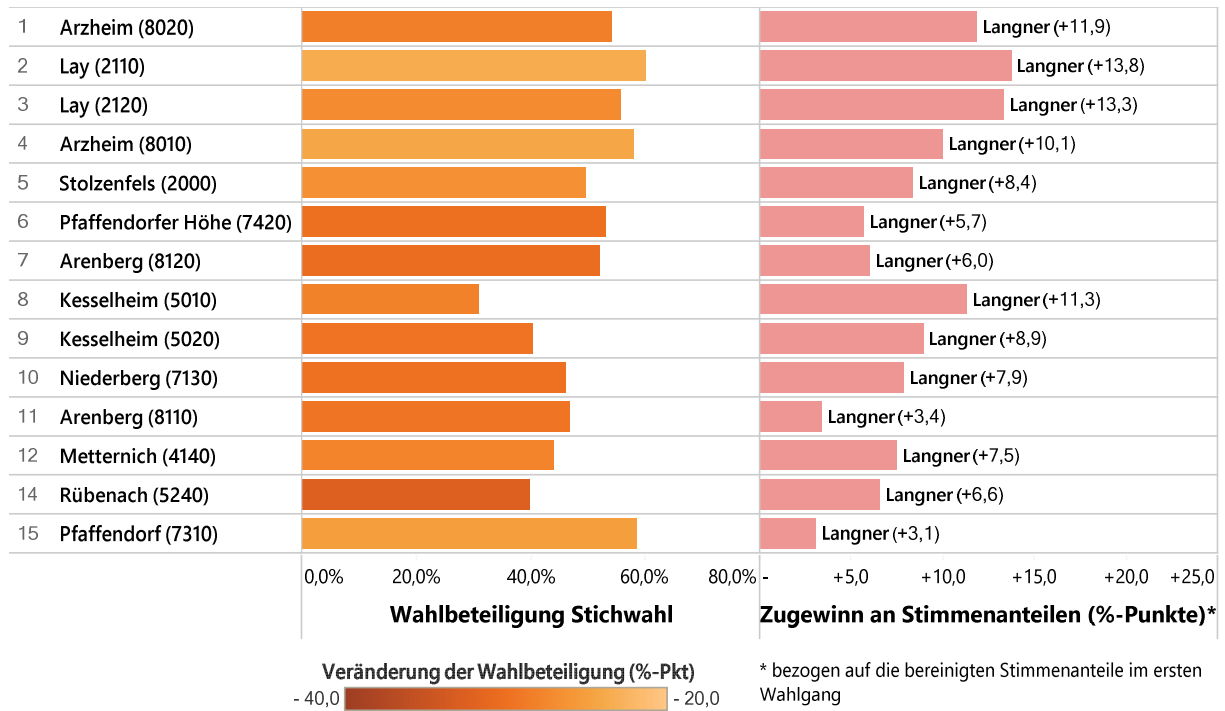