

B) Veranstaltungen Januar bis Juni 2024

GESCHICHTS
ZENTRUM
MUSEUM
MÜHL D O R F A. I N N

AUSSTELLUNG
12.12.23 – 31.12.24



SPIEL ZEUG

DIE WELT IM KLEINEN
VON 1945 BIS HEUTE



Landkreis
Mühlendorf a. Inn



Kreisstadt
Mühlendorf a. Inn

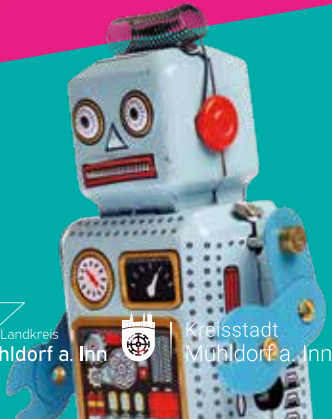

Vorwort

Sehr geehrte Leserinnen, sehr geehrte Leser,

unsere beiden Sonderausstellungen haben viel zu bieten! In „Spielzeug. Die Welt im Kleinen von 1945 bis heute“ (S. 9) gibt es für die ganze Familie etwas zu entdecken: Holzspielzeuge, Barbies, Lego und vieles mehr!

In „Ansichtssache – Fotos aus dem Landkreis Mühldorf a. Inn“ (S. 12) können Sie in längst vergangene Zeiten eintauchen. Mit ausgewählten Aufnahmen der vergangenen 100 Jahre erschließt sich die Region ganz neu.

In unserer Ausstellung zum Nationalsozialismus im Landkreis beschäftigen wir uns mit einem einschneidenden Ereignis für die Mühldorfer Stadtgesellschaft. Edwin Hamberger zeichnet in seinem Vortrag die Abläufe und die Folgen der Bombardierung der Stadt nach (S. 39).

Wir wünschen Ihnen anregende und interessante Stunden in unseren Ausstellungen und Veranstaltungen.
Wir freuen uns auf Ihren Besuch!



Korbinian Engelmann
**Leiter des Geschichtszentrums
und Museums Mühldorf a. Inn**

Impressum

Herausgeber:

Landkreis Mühldorf a. Inn
Geschichtszentrum und Museum Mühldorf a. Inn
Tuchmacherstraße 7, 84453 Mühldorf a. Inn
Telefon 08631 - 699 980
info@museum-muehldorf.de
www.museum-muehldorf.de

Redaktion:

Ellen Goebel, Korbinian Engelmann, Selina Ehm

Mitarbeit:

Diana Herrmann, Beverly Fietzek, Daniel Baumgartner, Marion Cemin

Gestaltung: Fabian Hofmann

Herstellung: Druckerei Lanzinger, Oberbergkirchen

Auflage: 2300

Wenn nicht anders angegeben liegen die Rechte der Bilder beim Geschichtszentrum und Museum Mühldorf a. Inn.





facebook.com/museummuehldorf
instagram.com/museummuehldorf

Ihr Besuch bei unseren Veranstaltungen

 Bei allen Veranstaltungen fällt lediglich der reguläre Eintrittspreis von € 3,- bzw. der ermäßigte von € 1,50 an.

 Änderungen beim Veranstaltungsort oder der –zeit sind vorbehalten. Aktuelle Informationen finden Sie unter www.museum-muehldorf.de.

 Eine Anmeldung zu unseren Veranstaltungen ist – wenn nicht anders angegeben – nicht notwendig, wird aber erbeten. Sie können sich zu jeder Veranstaltung unter info@museum-muehldorf.de anmelden.

 Bei Fragen, Anregungen oder Buchungswünschen können Sie uns Montag bis Freitag von 8.00-12.00 Uhr sowie zu den Öffnungszeiten unter 08631 699 980 erreichen.

 Das Geschichtszentrum und Museum Mühldorf a. Inn in der Tuchmacherstraße 7 ist leider nicht barrierefrei! Der Eingang ist nur über eine mehrstufige Treppe möglich. Unsere Ausstellungen im Haberkasten sind barrierefrei erreichbar.

 Für die Besichtigung der Dauerausstellung „Alltag, Rüstung, Vernichtung“ wird ein Mindestalter von 13 Jahren empfohlen. Alle anderen Ausstellungen sind für jedes Alter geeignet.

Inhalt

| | |
|---|-----------------|
| Terminübersicht | S. 4-7 |
| Veranstaltungsreihen | S. 12-19 |
| Vorträge | S. 20-21 |
| Ferienprogramme | S. 24-29 |
| "Alltag, Rüstung, Vernichtung - Der Landkreis Mühldorf im Nationalsozialismus" | S. 32-41 |
| Blick in den Landkreis | S. 42-47 |
| Museumspädagogische Angebote für Schulen | S. 48-49 |
| Eintrittspreise und Öffnungszeiten | S. 50-51 |
| Förderverein | S. 52 |

Termine im Überblick

Seite

JANUAR

| | | | | |
|-------------|-----------|---------------|--|----|
| So., 21.01. | 14.00 Uhr | Workshop | Tabletop Spiele | 10 |
| Sa., 27.01. | 14.00 Uhr | Themenführung | Zum Holocaustgedenktag - Lageralltag im KZ-Außenlager Mühldorf | 36 |

FEBRUAR

| | | | | |
|-------------|-----------|----------------|--|----|
| Fr., 02.02. | 15.00 Uhr | Ferienprogramm | Kasperle basteln | 22 |
| So., 04.02. | 15.00 Uhr | Themenführung | Das Leben Max Mannheimers | 37 |
| Fr., 09.02. | 15.00 Uhr | Ferienprogramm | Scherenschnitt | 23 |
| Mo., 12.02. | 10.00 Uhr | Ferienprogramm | Stabweben: Wandteppich | 23 |
| Do., 15.02. | 17.00 Uhr | Ferienprogramm | Nachts im Museum | 24 |
| So., 18.02. | 15.00 Uhr | Themenführung | Mühldorfer Kunstwerke | 15 |
| Do., 22.02. | 20.00 Uhr | Vortrag | Der Landkreis Mühldorf a. Inn und der Aufbau der wittelsbachischen Landesherrschaft im 13. und 14. Jahrhundert | 41 |
| Do., 29.02. | 19.00 Uhr | Vortrag | Der Alltag der Bajuwaren | 18 |

MÄRZ

| | | | | |
|-------------|-----------|----------------|--|----|
| Fr., 08.03. | 19.00 Uhr | Vortrag | Zum Weltfrauentag - Frauen in den Mühldorfer DP-Lagern | 38 |
| Fr., 15.03. | 19.00 Uhr | Vortrag | Luftangriffe auf Mühldorf a. Inn | 39 |
| So., 17.03. | 15.00 Uhr | Themenführung | Der Inn | 16 |
| Fr., 22.03. | 15.00 Uhr | Ferienprogramm | Ostereier filzen | 24 |
| 20.03-22.03 | | Gedenkprojekt | Faces for the Names | 35 |
| Mo., 25.03. | 10.00 Uhr | Ferienprogramm | Holzpüppchen | 25 |

Termine im Überblick

Seite

APRIL

| | | | | |
|-------------|-----------|----------------|---------------------|----|
| Di., 26.03. | 10.00 Uhr | Ferienprogramm | Mühdorf brennt | 25 |
| So., 14.04. | 14.00 Uhr | Workshop | Tabletop Spiele | 10 |
| So., 21.04. | 15.00 Uhr | Themenführung | Nahui, in Gotts Nam | 17 |

| | | | | |
|-------------|-----------|-------------|----------------------------|----|
| Mi., 01.05. | 11.00 Uhr | Gedenkfeier | Gedenkfeier am Bunkerbogen | 32 |
|-------------|-----------|-------------|----------------------------|----|

| | | | | |
|------------|--------------|-------------|------------------|----|
| 06.-08.05. | ab 14.00 Uhr | Basteltüten | Mutter-/Vatertag | 27 |
|------------|--------------|-------------|------------------|----|

MAI

| | | | | |
|-------------|-----------|---------|--|----|
| Do., 16.05. | 20.00 Uhr | Vortrag | Machtkämpfe ums „Weiße Gold“: Salinarische Konkurrenz und die Entstehung Mühdorfs im 12. Jahrhundert | 19 |
|-------------|-----------|---------|--|----|

| | | | | |
|-------------|-----------------|------------|----------------------------|----|
| So., 19.05. | 13.00-17.00 Uhr | Museumstag | Internationaler Museumstag | 28 |
|-------------|-----------------|------------|----------------------------|----|

| | | | | |
|-------------|--------------|----------|-----------------------------|----|
| So., 19.05. | ab 15.00 Uhr | Workshop | Waffen und Waffenhandhabung | 29 |
|-------------|--------------|----------|-----------------------------|----|

| | | | | |
|-------------|-----------|----------------|-----------------------------|----|
| Di., 21.05. | 10.00 Uhr | Ferienprogramm | Der Inn - unser Heimatfluss | 16 |
|-------------|-----------|----------------|-----------------------------|----|

JUNI

| | | | | |
|-------------|-----------|---------|--------------------|----|
| Mi., 29.05. | 17.00 Uhr | Führung | Warum wir sammeln! | 20 |
|-------------|-----------|---------|--------------------|----|

| | | | | |
|-------------|-----------|---------------|----------------------|----|
| So., 09.06. | 15.00 Uhr | Themenführung | Mühdorfer Kunstwerke | 15 |
|-------------|-----------|---------------|----------------------|----|

| | | | | |
|-------------|-----------|---------|-----------------------|----|
| Do., 13.06. | 17.00 Uhr | Führung | Blick in die Sammlung | 21 |
|-------------|-----------|---------|-----------------------|----|

| | | | | |
|-------------|-----------|----------------|---------------------------------|----|
| So., 16.06. | 14.00 Uhr | Kirchenführung | St. Mariä Himmelfahrt in Pürten | 14 |
|-------------|-----------|----------------|---------------------------------|----|

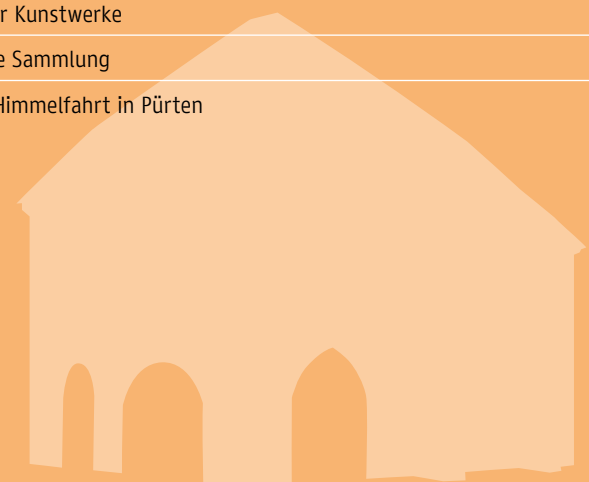

AUSSTELLUNG
12.12.23 – 31.12.24



SPIEL ZEUG

DIE WELT IM KLEINEN
VON 1945 BIS HEUTE

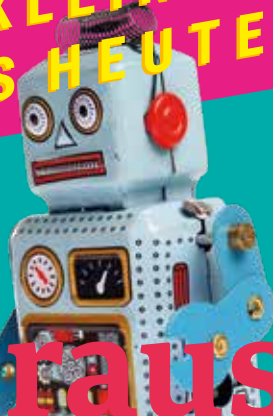

Spielzeug. Die Welt im Kleinen von 1945 bis heute

Sonderausstellung - Spielzeug. Die Welt im Kleinen von 1945 bis heute

Gemeinsam Spielzeug entdecken und in Erinnerungen schwelgen - Kinder, Eltern, Tanten, Onkel und Großeltern werden alle in der Ausstellung etwas finden, das sie kennen. Sich gegenseitig vom Spielen erzählen, von Freunden, Sehnsüchten und Lieblingsspielzeug - das ermöglicht die neue Sonderausstellung „Spielzeug. Die Welt im Kleinen von 1945 bis heute“ in Mühldorf. Aber eines darf nicht zu kurz kommen: es darf gespielt werden!

„Spielzeug. Die Welt im Kleinen von 1945 bis heute“ ist eine gemeinsame Sonderausstellung vom Geschichtszentrum und Museum Mühldorf a. Inn und der Bayerischen Museumsakademie.



GESCHICHTS
ZENTRUM
MUSEUM
MÜHLDORF A. INN

Von 11. Dezember 2023 bis 31. Dezember 2024
im Geschichtszentrum und Museum Mühldorf a. Inn



Bayerische
Museumsakademie

Sonderausstellung



Workshop: Tabletop Spiele

Die Gesellschaftsspiele aus der Kategorie Tabletop erfreuen sich immer größerer Beliebtheit. Unzählige Welten und Spielereignisse lassen sich mit diesen Strategiespielen kreieren.

Der Verein Tabletop Knights stellt gängige und beliebte Tabletopspiele vor und lädt zum Mitspielen ein.

Die Teilnahme ist kostenlos. Eine Anmeldung ist nicht erforderlich.

Termine:

So., 21.01., 14.00 – 17.00 Uhr / So., 14.04., 14.00 – 17.00 Uhr

Geschichtszentrum und Museum Mühldorf a. Inn, Tuchmacherstraße 7



Ansichtssache - Fotos aus dem Landkreis Mühldorf a. Inn

Studioausstellung – „Ansichtssache – Fotos aus dem Landkreis Mühldorf a. Inn“

Das Geschichtszentrum und Museum Mühldorf a. Inn sitzt auf einem großen Schatz: Tausende Dias der ehemaligen Kreisbildstelle - vorrangig Luftaufnahmen - finden sich in der Sammlung. Sie geben Einblicke in vergangene Zeiten des Landkreises Mühldorf. Ausgewählte Aufnahmen bekommen Sie in unserer Studioausstellung „Ansichtssache – Fotos aus dem Landkreis Mühldorf a. Inn“ zu sehen.

bis 20. Oktober 2024 im Geschichtszentrum und Museum Mühldorf a. Inn
Tuchmacherstraße 7, 84453 Mühldorf a. Inn



Sonderausstellung

Kirchenführung

Kirchenführung - St. Mariä Himmelfahrt in Pürten

Über mehrere Jahrhunderte war die Pfarrkirche St. Mariä Himmelfahrt in Pürten Zentrum einer bedeutenden Marienwallfahrt im süddeutschen Raum. Die reiche Ausstattung, zahlreiche Votivtafeln und mehrere lebensgroße Wachsfiguren erinnern noch heute an ihre Bedeutung. Die Geschichte dieses Gotteshauses, eng verbunden mit der seligen Alta und ihrem Evangeliar, wird der Waldkraiburger Stadtarchivar **Konrad Kern** im Rahmen einer Führung vorstellen.

Eintritt frei.

Termin:

So., 16.06., 14.00 Uhr

In Kooperation mit der vhs Waldkraiburg



Themenführungen

Themenführung – Mühldorfer Kunstwerke

Der Kunsthistoriker **Dr. Stefan Schmitt** führt durch den Skulpturen- und Gemälde- und Raum des Museums. Mit seiner langjährigen Forschungsarbeit und Erfahrung ordnet er die Kunstwerke aus dem Landkreis in die Kunstgeschichte ein.

Termine:

So., 18.02., 15.00 Uhr / So., 09.06., 15.00 Uhr

Geschichtszentrum und Museum Mühldorf a. Inn, Tuchmacherstraße 7



Themenführungen

Themenführung – Der Inn - ein Fluss prägt unsere Heimat

Seit vielen Jahrtausenden ist der Inn Siedlungsgebiet und Wasserstraße. In ihrer Themenführung stellt die Historikerin **Angelika Wallner** den Fluss vor und erläutert, welche Bedeutung er als Lebensader für die Menschen an seinen Ufern durch die Zeiten hatte.

Termin:
So., 17.03., 15.00 Uhr
Geschichtszentrum und Museum Mühldorf a. Inn, Tuchmacherstraße 7

Themenführung – „Nahui, in Gotts Nam” - Die Entwicklung der Inn-Schifffahrt

Mit diesen Worten begannen die Innschiffer ihre Fahrt. Früher war der Inn eine wichtige Handelsstraße. Viele Waren wurden in Schiffszügen transportiert, wodurch am Fluss reiche Städte entstanden. Der Fluss birgt aber auch Gefahren und schlimme Schiffsunglücke geschahen. Anhand der Ausstellungsstücke führt **Helene Sondermaier** durch die Zeit der Innschifffahrt bis zum Aufkommen der Eisenbahn.

Termin:
So., 21.04., 15.00 Uhr
Geschichtszentrum und Museum Mühldorf a. Inn, Tuchmacherstraße 7



Vorträge

Vortrag – Der Alltag der Bajuwaren

Farbenprächtiger Perlenschmuck, filigrane Fibeln und aufwändig gearbeitete Schwerter: Die materielle Überlieferung der Bajuwaren fasziniert! **Irena Lauxen** schildert in ihrem Vortrag die spannende Alltagswelt der Bajuwaren.

Termin:

Do., 29.02., 19.00 Uhr

Geschichtszentrum und Museum Mühldorf a. Inn, Tuchmacherstr. 7

Vortrag - Machtkämpfe ums „Weiße Gold“: Salinarische Konkurrenz und die Entstehung Mühldorfs im 12. Jahrhundert

Bis zum Ende des 12. Jahrhunderts galt die Reichenhaller Saline als leistungsfähigste im Ostalpenraum. Die Salzproduktion stieß bald an ihre Kapazitätsgrenzen und neue Technologien brachten Reichenhall unter Wettbewerbsdruck. Im Geflecht der Konkurrenz spielte Mühldorf eine tragende Rolle. In seinem Vortrag beleuchtet PD Dr. **Johannes Lang**, Stadtarchivar Bad Reichenhalls, die Machtkämpfe ums „Weiße Gold“.

In Kooperation mit dem Heimatbund Mühldorf a. Inn

Termin:

Do., 16.05., 20.00 Uhr

Ristorante Palermo, Turmbräugartensaal, Brückenstr. 15, 84453 Mühldorf



© privat

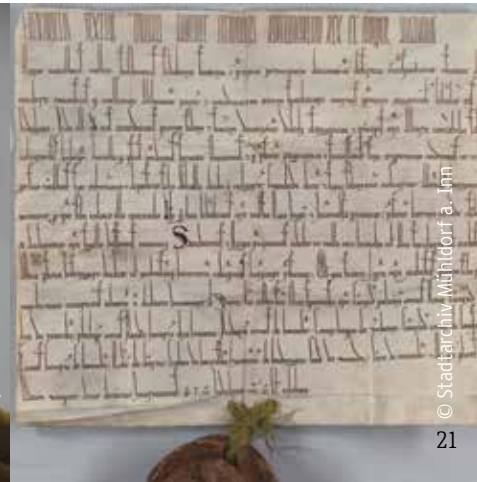

© Stadtarchiv-Mühldorf a. Inn

21

Gesammelte Heimat

Führung – Warum wir sammeln!

Das Sammeln ist eine wichtige Aufgabe eines Museums. In der Führung zeigt Museumsleiter **Korbinian Engelmann**, wie das Museum Mühldorf dabei vorgeht: Was ist aufbewahrenswert und was kann aussortiert werden? Welche Gegenstände repräsentieren Geschichte? Und warum sammeln wir?

Termin:

Mi., 29.05., 17.00 Uhr

Geschichtszentrum und Museum Mühldorf a. Inn, Tuchmacherstraße 7

Führung – Blick in die Sammlung

Die Sammlung des Mühldorfer Museums beherbergt eindrucksvolle Exponate. Viele dieser Objekte befinden sich für die Nachwelt sicher verwahrt im Depot. Mit der Veranstaltungsreihe „Blick in die Sammlung“ präsentiert Sammlungsleiterin **Diana Herrmann** gut behütete Schätze zu ausgesuchten Themen, die sich nicht in der öffentlichen Ausstellung befinden.

Termin:

Do., 13.06., 17.00 Uhr

Geschichtszentrum und Museum Mühldorf a. Inn, Tuchmacherstraße 7



Ferienprogramme

Das Geschichtszentrum und Museum Mühldorf a. Inn will Kindern und Jugendlichen in den Schulferien etwas bieten. In den Faschings-, Oster- und Pfingstferien kann man mit folgenden Aktionen im Museum etwas erleben:

Um Anmeldung unter info@museum-muehldorf.de oder 08631 699 980 wird gebeten. Die Teilnehmerzahl ist begrenzt.

Faschingsferien

Kasperle basteln

Im Fasching werden Wohnungen bunt geschmückt. An diesem Nachmittag wird **Helene Sondermaier** mit den Kindern Clowns aus Papier als Faschingsdekoration basteln.

Termin:

Fr., 02.02., 15.00 Uhr

FÜR KINDER AB
8
JAHREN



Scherenschnitt

Das heutige Projekt steht unter dem Motto "Mein Mühldorf". Aus verschiedenen Papierarten schneidest du "deine" typischen Mühldorfer Besonderheiten zurecht und setzt sie zu einem 3-D-Scherenschnitt-Bild zusammen.

Termin:

Fr., 09.02., 15.00 Uhr

FÜR KINDER AB
10
JAHREN



Stabweben: Wandteppich

Unser Webprojekt des Tages starten wir mit der Verarbeitung von Woll- und Stoffresten. Mit der Technik des Stabwebens entsteht so nach und nach ein Sitzkissen oder sogar ein Kissen. Ganz nach deinen Vorlieben kannst du mit Mustern und Farben oder auch verschiedenen Materialien experimentieren.

Termin:

Mo., 12.02., 10.00 Uhr

FÜR KINDER AB
8
JAHREN



Veranstaltungsreihen

Ferienprogramme

FÜR KINDER AB
6
JAHREN



Nachts im Museum

Die Lichter gehen aus und schon beginnt eine spannende Erkundungstour nur im Licht deiner Taschenlampe. Doch wer schleicht da im Dunkeln ...?

Termin:

Do., 15.02., 17.00 Uhr

Osterferien

Ostereier filzen

So einfach lassen sich flauschige Ostereier filzen. Es erwartet dich ein fröhlicher und bunter Nachmittag. Mit Märchenwolle filzen kann dabei zu einem meditativen Erlebnis werden. Die Schafwolle wird gestreichelt, geglättet und gedrückt, bis, wie von selbst, kleine Kunstwerke entstehen.

Termin :

Fr., 22.03., 15.00 Uhr

FÜR KINDER AB
6
JAHREN



Holzpüppchen

Zurück versetzt in vergangene Zeiten kreiерst du deine eigenen Holzpüppchen. Aus einfachen Materialien entstehen ganz eigene Persönlichkeiten. Mit Stoff, Wolle, Filzstiften und allerlei Firtlefanz kannst du fantasievolle Wesen entstehen lassen.

Termin:

Mo., 25.03., 10.00 Uhr

Mülldorf brennt

1640 geschah in Mülldorf ein schlimmes Unglück. Es brach ein großes Feuer aus, das fast die ganze Stadt verwüstete. Wo brach es aus? Wie kam es zu diesem Unglück? Gab es früher schon so etwas wie eine Feuerwehr oder wie wurde damals ein Brand gelöscht? **Helene Sondermaier** begibt sich mit dir auf eine interessante Zeitreise.

Termin:

Di., 26.03., 10.00 Uhr

FÜR KINDER AB
8
JAHREN

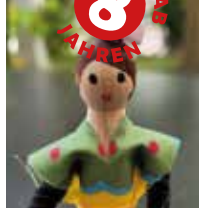

FÜR KINDER AB
8
JAHREN



Ferienprogramme

FÜR KINDER AB
8
JAHREN

Pfingstferien

Der Inn – unser Heimatfluss

Der Inn ist ein gewaltiger Gebirgsfluss. Früher fuhren Schiffszüge auf dem Fluss, die nicht nur Waren transportierten. Reiche Städte wurden an seinem Ufer gegründet, in denen zahlreiche Handwerker für die Schifffahrt arbeiteten. Aber der Fluss birgt viele Gefahren, schlimme Unglücke geschahen. Lerne die Erlebnisse eines früheren Schiffsjungen mit **Helene Sondermaier** kennen.

Termin:
Di., 21.05., 10.00 Uhr

Basteltüten Mutter-/Vatertag

Zum Mutter- und Vatertag bietet das Geschichtszentrum und Museum Mühl Dorf wieder „Basteltüten to go“ an. Darin finden Kinder und Jugendliche Material, um für ihre Mamas und Papas etwas Besonderes zu deren Ehrentag entstehen zu lassen.

Termine:
Mo., 06.05 bis Mi., 08.05.
ab 14.00 Uhr

FÜR KINDER AB
8
JAHREN

Solange der Vorrat reicht!



Veranstaltungsreihen

Internationaler Museumstag

Internationaler Museumstag

Der internationale Museumstag ist ein bundesweiter Aktionstag, an dem sich mehr als 6.500 Museen beteiligen. Das Geschichtszentrum und Museum Mühldorf a. Inn ist selbstverständlich auch dabei! Als Besucherinnen und Besucher sind Sie herzlich eingeladen, unsere Schätze zu entdecken und die Vielfalt unseres Museums kennenzulernen. Informationen zu unseren Beiträgen finden Sie zeitnah auf www.museum-muehldorf.de sowie auf unseren Social-Media-Kanälen!

Der Eintritt ins Museum ist am Museumstag frei!

Termin:

So., 19.05., 13.00 – 17.00 Uhr

Geschichtszentrum und Museum Mühldorf a. Inn, Tuchmacherstraße 7 und Haberkasten 2. OG, Fragnergasse 3

Workshop – Hieb- und Stichwaffen

Zum Museumstag öffnen wir unser Depot für Sie! In unserem Atelier liegen einige Hieb- und Stichwaffen aus unserer Sammlung bereit, zu denen unser Waffenexperte **Stefan Kafurke** Ihnen Rede und Antwort steht. Neben der Entwicklung und Datierung weiß er auch zur Handhabung zu berichten.

Der Eintritt ins Museum ist am Museumstag frei!

Termin:

So., 19.05., ab 15.00 Uhr

Geschichtszentrum und Museum Mühldorf a. Inn, Tuchmacherstraße 7

Museum
für alle.



Veranstaltungsreihen

KZ-Gedenkorte im Mühldorfer Hart

In der Endphase des Zweiten Weltkriegs sollte im Mühldorfer Hart eine bombensichere Fertigungsstätte für Kampfflugzeuge errichtet werden. Für den Bau des Bunkers entstanden im Landkreis Mühldorf vier Außenlager des KZ Dachau. Etwa 4.000 der mehr als 8.300 zur Arbeit gezwungenen KZ-Häftlinge starben aufgrund der menschenverachtenden Lebens- und Arbeitsbedingungen. Seit April 2018 sind auf dem Gelände die Gedenkorte Massengrab und Waldlager eingerichtet.

KZ-Gedenkstätte
Dachau | STIFTUNG
BAYERISCHE GEDENKSTÄTTEN



Für das Erinnern
KZ-Gedenkstätte
Mühldorfer Hart e.V.

www.kz-gedenk-mdf.de



Dem Erinnern Heimat geben!

Dem Erinnern Heimat geben!

Jedes Jahr veranstaltet der **Verein für das Erinnern** am Bunkerbogen im Mühldorfer Hart einen Gedenkakt, um an die Opfer des KZ-Außenlagerkomplexes zu erinnern. Der Verein hat sich dieses Jahr „Dem Erinnern Heimat geben!“ als Thema gegeben.

Veranstalter: Verein Für das Erinnern. KZ-Gedenkstätte Mühldorfer Hart e.V.

Termin:

Mi., 01.05., 11.00 Uhr

Bunkerbogen im Mühldorfer Hart.



Faces for the Names

Gedenkprojekt – Faces for the Names

Das international bekannte Gedenkprojekt „Faces for the Names“, initiiert von **Terry Swartzberg**, kommt nach Mühldorf! Mit Projektionen von Fotos an Leidensorten und Beiträgen von SchülerInnen will das Projekt die Gesichter und Geschichten der Opfer des KZ-Außenlagers Mühldorf in Erinnerung rufen und deren Bedeutung für unsere Gesellschaft heute verdeutlichen.

Termin:

20.03. bis 22.03.

an mehreren Orten im Landkreis Mühldorf

Weitere Informationen werden auf www.museum-muehldorf.de und in der Presse bekanntgegeben.

In Kooperation mit der Stiftung Bayerische Gedenkstätten, dem Verein Für das Erinnern, dem Stadtarchiv Mühldorf und dem Ruperti-Gymnasium Mühldorf



„Alltag, Rüstung, Vernichtung – Der Landkreis Mühldorf im Nationalsozialismus“

Die Dauerausstellung „Alltag, Rüstung, Vernichtung – Der Landkreis Mühldorf im Nationalsozialismus“ bietet mit zahlreichen Objekten, Dokumenten, Fotos und Zeitzeugenberichten einen Einblick in eine Zeit, die bis heute nachwirkt: Ab Mitte 1944 wurde im Mühldorfer Hart eine Bunkeranlage für die Rüstungsproduktion gebaut. Dafür richteten die Nationalsozialisten mehrere Außenlager des KZ Dachau im Landkreis Mühldorf ein. Über 8.000 zumeist jüdische KZ-Häftlinge aus ganz Europa wurden in den Landkreis verschleppt und zu unmenschlicher Arbeit gezwungen.

Wenn nicht gesondert angegeben, finden alle Veranstaltungen in der Dauerausstellung im Haberkasten, 2. OG, Fragnergasse 3, Mühldorf a. Inn statt.

Offene Führung

Mit der offenen Führung haben Sie die Möglichkeit, in ca. 60 Minuten einen Überblick über die Dauerausstellung „Alltag, Rüstung, Vernichtung – Der Landkreis Mühldorf im Nationalsozialismus“ zu erhalten. Die Historikerin **Beverly Fietzek**, die Historikerin **Angelika Wallner** sowie der Historiker **Hannes Roth** gehen dabei gerne auch auf tiefgreifendere Fragen und Themen, die von Interesse sind, ein.

Die aktuellen Termine werden immer am Ende des Monats für den Folgemonat auf unserer Webseite www.museum-muehldorf.de bekannt gegeben.



Themenführungen

Themenführung – Zum Holocaustgedenktag - Lageralltag im KZ-Außenlager Mühldorf

Im KZ-Außenlagerkomplex Mühldorf lag die durchschnittliche Überlebensdauer eines Menschen bei 80 Tagen. Rund die Hälfte der 10.000 Häftlinge wurde in den Lagern ermordet. In ihrer Themenführung „Lageralltag im KZ-Außenlager Mühldorf“ erinnert die Historikerin **Beverly Fietzek** an die unmenschliche Behandlung der Häftlinge im Außenlagerkomplex.

In Kooperation mit dem Verein Für Das Erinnern und dem Kreisbildungswerk Mühldorf
Um Anmeldung unter info@museum-muehdorf.de oder 08631-699 980 wird gebeten.

Termin:
Sa., 27.01., 14.00 Uhr

Themenführung – Das Leben Max Mannheimers

Während eines Rundgangs durch die Dauerausstellung „Alltag, Rüstung, Vernichtung“ zeichnet die Historikerin **Angelika Wallner** das Leben des Holocaust-Überlebenden anlässlich dessen 104. Geburtstag nach. Sie zeigt an mehreren Stationen, wie zeitgeschichtliche Entwicklungen auf das Schicksal Max Mannheimers eingewirkt haben.

In Kooperation mit dem Verein Für Das Erinnern und dem Kreisbildungswerk Mühldorf
Um Anmeldung unter info@museum-muehdorf.de oder 08631-699 980 wird gebeten.
Termin:

So., 04.02., 15.00 Uhr



Vorträge

Vortrag – Zum Weltfrauentag - Frauen in den Mühldorfer DP-Lagern

Nach dem Zweiten Weltkrieg wurden tausende Holocaustüberlebende in DP-Lagern untergebracht. Die Lagerbewohner*innen verwalteten sich selbst und kamen dabei auch mit der einheimischen Bevölkerung in Berührung. Welche Rolle gerade Frauen, egal ob Überlebende oder Einheimische, im Landkreis Mühldorf dabei spielten, klärt die Historikerin **Beverly Fietzek** in ihrem Vortrag.

In Kooperation mit dem Verein Für Das Erinnern
Um Anmeldung unter info@museum-muehdorf.de oder 08631-699 980 wird gebeten.
Eintritt frei.
Termin:
Fr., 8.03., 19.00 Uhr

Vortrag – Luftangriffe auf Mühldorf a. Inn

Am 19. März und am 20. April 1945 wurde die Stadt Mühldorf von amerikanischen Luftstreitkräften angegriffen. Bei diesen beiden Angriffen kamen 154 Menschen ums Leben, 40 Prozent des Gesamtwohnraums wurden zerstört und 1.200 Menschen waren obdachlos. Der Ablauf beider Angriffe, die Auswirkungen auf die Zivilbevölkerung und der bauliche Luftschutz werden Schwerpunkte des Vortrags von **Edwin Hamberger** sein.

In Kooperation mit dem Verein Für Das Erinnern
Um Anmeldung unter info@museum-muehdorf.de oder 08631-699 980 wird gebeten.
Eintritt frei.
Termin:
Fr., 15.03., 19.00 Uhr



Blick in den Landkreis

Blick in den Landkreis

Im Landkreis Mühldorf a. Inn gibt es viele Vereine, Initiativen und EinzelkämpferInnen, die unser geschichts-kulturelles Angebot bereichern und althergebrachte Traditionen mit Leben füllen.

In den folgenden Seiten will ich Ihnen einen Einblick in deren wertvolle Aktivitäten bieten. Hier findet allerdings nur eine kleine Auswahl Platz – für weitere Informationen wenden Sie sich bitte direkt an die Veranstalter.

Meine Aufgabe als Geschichtskoordinator des Landkreises Mühldorf a. Inn ist, allen Aktiven und denen, die es noch werden wollen, mit Rat und Tat zur Seite zu stehen. Ich unterstütze Sie gerne in Ihren Projekten! Bei Fragen und Anregungen melden Sie sich gerne bei mir unter daniel.baumgartner@museum-muehldorf.de oder 08631-699 981.



Daniel Baumgartner
**Koordinator der Geschichtsarbeit
im Landkreis Mühldorf a. Inn**



Vortrag - Der Landkreis Mühldorf a. Inn und der Aufbau der wittelsbachischen Landesherrschaft im 13. und 14. Jahrhundert

Zur Zeit der Übernahme des Herzogtums durch die Wittelsbacher war (Alt-)Bayern weitgehend städtearm und die Herzöge mussten sich die Herrschaft in Bayern mit bedeutenden Adelsfamilien teilen. Nach dem Jahr 1180 begannen sie mit einer intensiven Territorialpolitik. Sie schufen Strukturen, gründeten Städte und Märkte und legten damit Grundlagen, die bis heute nachwirken. In seinem Vortrag wird Geschichtskoordinator **Daniel Baumgartner** diesem Prozess über zwei Jahrhunderte mit Fokus auf den Landkreis Mühldorf a. Inn nachspüren.

Eintritt frei.

Termin:

Do., 22.02., 20.00 Uhr

Turmbräugartensaal, Brückenstr. 15, 84453 Mühldorf a. Inn

In Kooperation mit dem Geschichtsverein Heimatbund Mühldorf



Blick in den Landkreis

STÄDTISCHE GALERIE
WALDKRAIBURG



Ausstellungseröffnung - Nicola Staeglich – Farbe, schwebend

Termin: So., 04.02., 15.00 Uhr, Haus der Kultur Waldkraiburg
Veranstalter: Städtische Galerie Waldkraiburg



Vortrag - Passionsvertonungen im Laufe der Jahrhunderte.

von Musikwissenschaftler und Kirchenmusiker Ernst Bartmann
Termin: Mi., 13.03., 18.30 Uhr, Pfarrsaal St. Nikolaus, Mühldorf
a. Inn
Veranstalter: Katholisches Kreisbildungswerk Mühldorf am Inn



Neuer Studiengang Kunstgeschichte - Kostenlose Schnuppervorlesung mit Kunsthistoriker Dr. Stefan Schmitt

Termin: Mi., 20.03., 09.30 Uhr, Haus der Wirtschaft, Mühldorf
a. Inn
Veranstalter: Katholisches Kreisbildungswerk Mühldorf am Inn

Vortrag - 250 Jahre Deckengemälde der Filialkirche St. Erasmus – Geschichte, Bedeutung, Details

von Konrad Kern
Termin: Mi., 20.03., 19.00 Uhr, Pfarrhaus Pürten, Waldkraiburg
Veranstalter: Pfarrei Pürten und Stadtarchiv Waldkraiburg

Vortrag mit Tonbeispielen - Forschungs- ergebnisse der Kreisheimatpflege für Volksmusik und Brauchtum im Landkreis Mühldorf a. Inn

von Dr. Reinhard Baumgartner, den Lenzwenger Musikanten und
der Kapelle Maier, Gallenbach
Termin: Do., 21.03., 20.00 Uhr, Turmbräugartensaal, Mühldorf
a. Inn
Veranstalter: Geschichtsverein Heimatbund Mühldorf e.V.

Führung - Die hochmittelalterlichen Wall- anlagen und die Kirche St. Georg in Lauter- bach (Gde. Heldenstein)

Termin: Sa., 23.03., 13.00 Uhr, Treffpunkt: Parkplatz bei der
Kirche in Lauterbach, Lauterbach 31, Heldenstein
Veranstalter: Geschichtsverein Heimatbund Mühldorf e. V.

STADTMUSEUM
WALDKRAIBURG



Blick in den Landkreis



Vortrag - Die Bedeutung des Bahnhofs Mühldorf während des Ersten und Zweiten Weltkriegs

von Martin Renghart

Termin: Do., 18.04., 20.00 Uhr, Turmbräugartensaal, Mühldorf a. Inn
Veranstalter: Geschichtsverein Heimatbund Mühldorf e. V.



Vortrag - Fantasie und Realität. Volksbräuche und Lebensalltag Mitte des 19. Jahrhunderts.

Edwin Hamberger

Termin: Fr., 19.04., 19.00 Uhr,
Sammlung Peter Schmidt, Waldkraiburg
Veranstalter: Sammlung Peter Schmidt



Ausstellungseröffnung - Die Macht der Gefühle

Termin: So., 21.04., 15.00 Uhr, Haus der Kultur Waldkraiburg
Veranstalter: Stadtmuseum Waldkraiburg

Facetten der Liebe. Nymphenburger Quartett. Romantische Lieder von Franz Schubert, Max Reger und Friedrich Silcher treffen auf amouröse Texte und den verführerischen Klang der Gitarre

Termin: Do., 02.05., 19.00 Uhr,
Sammlung Peter Schmidt, Waldkraiburg
Veranstalter: Sammlung Peter Schmidt

Busreise zum Geburtsort der Kraiburger Kirchenmaler-Familie Seltenhorn nach Pfaffenhäuser. Mit Ortsführung und Besuch im schwäbischen Krippenmuseum in Mindelheim

Termin: Sa., 04.05., Treffpunkt und Uhrzeit werden zeitnah über die Lokalpresse mitgeteilt
Veranstalter: Pfarrei Pürten, Kulturkreis Kraiburg, Förderverein Stadtmuseum Waldkraiburg und Stadtarchiv Waldkraiburg



Museumspädagogische Angebote für Schulen

Nationalsozialismus im Landkreis Mühldorf

Die Ausstellung „Alltag, Rüstung, Vernichtung – Der Landkreis Mühldorf im Nationalsozialismus“ bietet die Möglichkeit, sich der Geschichte des Nationalsozialismus aus einem regionalen Blickwinkel zu nähern. Unsere Führungen und Workshops orientieren sich dabei vorrangig an Biografien von Opfern und Tätern. Die einzelnen Lebenswege und Schicksale eröffnen einen unmittelbareren Zugang.

Wir bieten neben unseren Überblicksführungen auch Schwerpunkte an. Zu den einzelnen Stationen und wichtigsten Themen ist umfangreiches pädagogisches Material, Handouts und Arbeitsbögen verfügbar. Diese können entweder nach der Führung unter der Leitung der Museumsvermittler bearbeitet oder anschließend im Unterricht zum Wiederholen und Vertiefen genutzt werden.

Angebote zur vielfältigen Geschichte des Landkreises Mühldorf

Das Geschichtszentrum und Museum Mühldorf a. Inn verfügt über ein umfangreiches pädagogisches Angebot für Schulen aus dem Landkreis Mühldorf und darüber hinaus. Wir bieten unterschiedliche Möglichkeiten, unsere Programme in den Unterricht, in Schulprojekte oder an Wandertagen einzubinden.

Sie haben eine Auswahl an kreativen, kurzweiligen Programmen zu zahlreichen Themen. Diese können auf alle Jahrgangsstufen und Schularten abgestimmt werden.

Unsere Museumspädagoginnen und -pädagogen leiten die Schulklasse im Rahmen der Führung oder des Programms an und unterstützen Lehrkräfte gerne auch auf Wunsch in Vor- und Nachbereitung. Die nötigen Materialien stellen wir zur Verfügung.

Wenn Sie Interesse an weiteren Themen oder Möglichkeiten haben, beraten wir Sie gerne auch persönlich! Wir vereinbaren gerne einen Termin unter 08631-699 980 oder info@museum-muehldorf.de.



Der Eintritt für Schülerinnen und Schüler des Landkreises Mühldorf ist frei. Führungen und Programme kosten € 30,- pro Klasse.



Führungen und Programme können jederzeit auch außerhalb der Öffnungszeiten gebucht werden.



Führungen (auch solche inkl. Bastelzeit): 45-60 Min. Programme: je nach Thema zwischen 45 Min. und 3 Std.



Wir berücksichtigen gerne auch individuelle Zeitwünsche. Informationen und Buchungsmöglichkeit erhalten Sie unter 08631-699 980 oder info@museum-muehldorf.de.

Als Ansprechpartnerin steht für Sie **Diana Hermann** bereit.



Eintrittspreise und Öffnungszeiten

Öffnungszeiten

Do. – Fr. 14.00 – 17.00 Uhr

So. 13.00 – 17.00 Uhr

Gruppen ab 6 Personen können das Museum jederzeit auch außerhalb der Öffnungszeiten nach vorheriger Anmeldung besuchen.

Eintrittspreise

3,00 € Erwachsene

1,50 € Ermäßigt

Auszubildende, Studierende

Inhaber eines Behindertenausweises, Seniorenausweises,

Mitglieder Museumsbund

frei Schülerinnen und Schüler, Kinder unter 6 Jahren

Leihgeber u. Spender, Mitglieder ICOM

Mitglieder des Fördervereins Geschichtszentrum Mühldorf e.V.

Informationen und Buchungsmöglichkeit erhalten Sie unter
08631-699 980 oder info@museum-muehldorf.de.



P1 Zentralparkplatz

P5 Am Haberkasten

P7 Parkdeck am Bahnhof

P2 Am Hallenbad

P6 Am Stadtwall

P8 Volksfestplatz

Der Förderverein Geschichtszentrum Mühldorf e.V. fördert Kultur, Bildung und Geschichtsarbeit im Landkreis Mühldorf a. Inn. Der Verein hat es sich zur Aufgabe gemacht, die Arbeit des Geschichtszentrums und Museums Mühldorf a. Inn sowie die Geschichtsarbeit des Landkreises zu unterstützen. Die finanzielle und ideelle Unterstützung des Geschichtszentrums und Museums Mühldorf a. Inn sind unser gemeinsames Ziel, bei dem wir viele MitstreiterInnen brauchen! Wir wollen Kindern, Jugendlichen, Erwachsenen und Familien dabei helfen, das Museum und seine Veranstaltungen und Aktionen als wertvolles, kulturelles Angebot in unserer Region zu entdecken.

Werden Sie Mitglied!

Gewinnen Sie einen Eindruck unserer Arbeit und besuchen Sie eine Veranstaltung des Fördervereins!

Informationen über den Förderverein erhalten Sie per E-Mail an info@museum-muehldorf.de oder telefonisch unter der Nummer 08631-699 980.

Mit besten Grüßen
 Erwin Baumgartner
 1. Vorstand



Förderverein Geschichtszentrum Mühldorf e.V.
 Erwin Baumgartner
 1. Vorsitzender
 Johannesstraße 9
 84494 Neumarkt-Sankt Veit

Mindest-Mitgliedsbeiträge

| | |
|---|---------|
| Einzelpersonen | 14 € |
| Vereine | 20 € |
| Sonstige juristische Personen des Privatrechts sowie Körperschaften | ab 80 € |

Zahlungsempfänger: Förderverein Geschichtszentrum Mühldorf e.V.
 Identifikationsnummer:
 DE26ZZ 00000460833 IBAN DE 72 7115 1020 0000 008292
 Konto-Nr. 8292 Sparkasse Altötting-Mühldorf BLZ 71151020

Aufnahmeantrag



Firma/Verein/Kommune/Name

Vorname

geb. am

Straße, Hausnummer

PLZ

Ort

Telefon privat

Telefon dienstlich

Fax privat

Fax dienstlich

E-Mail

Ich ermächtige den Zahlungsempfänger Förderverein Geschichtszentrum Mühlendorf e.V. den satzungsgemäß festgelegten Jahresbeitrag von meinem Konto mittels Lastschrift einzuziehen. Zugleich weise ich mein Kreditinstitut an, die vom Zahlungsempfänger Förderverein Geschichtszentrum Mühlendorf e.V. auf mein Konto gezogene Lastschrift einzulösen.

Hinweis: Ich kann innerhalb von 8 Wochen, beginnend mit dem Belastungsdatum, die Erstattung des belasteten Betrags verlangen. Es gelten dabei die mit meinem Kreditinstitut vereinbarten Bedingungen.

Zahlungsart: Jährlich wiederkehrende Zahlungsart

IBAN

Swift-Bic

Die Mitgliedschaft kann mit einer Kündigungsfrist von einem **halben Jahr zum Ende eines Kalenderjahres** mit schriftlicher Kündigung beendet werden. Hiermit erkläre ich **mein Einverständnis**, dass **meine Kontaktdaten** im Rahmen der Mitgliederverwaltung des Fördervereins Geschichtszentrum Mühlendorf e.V. **gespeichert, verarbeitet und genutzt werden**.

Ort

Datum

Unterschrift