

となりで
to na ri de

にほんご
ni ho n go

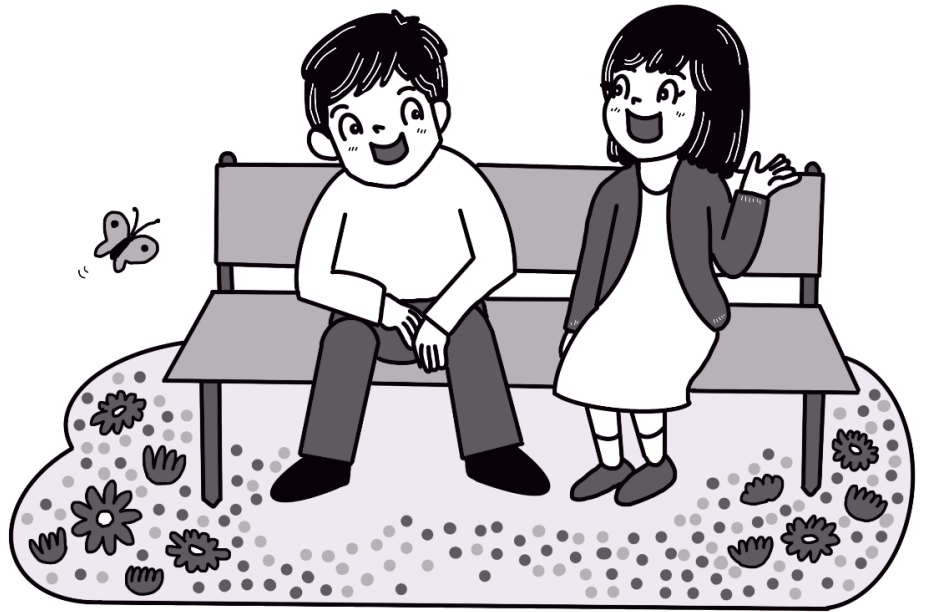

なまえ
namae
名前

★ノートの つかいかた★

れい)



★ここには、なにを かいてもいいです。

You can write anything here.

这里写什么都可以。

Você pode escrever o que quiser aqui.

Có thể tự do viết những gì mình thích.

例

SAMPLE



ミニスピーチ
mini supiiichi

★じぶんのことをかいてください

Please write your own information.

请写下自己的事情。

Escreva sobre você.

Hãy viết những điều về bản thân.

はじめまして。
hajimemashite

わたしは _____ です。
watashi wa _____ desu

_____ の _____ です。
_____ no _____ desu

{ _____ に すんでいます。
_____ ni sundeimasu
住んでいます

{ _____ の ちかく に すんでいます。
_____ no chikaku ni sundeimasu
近く 住んでいます

よろしくおねがいします。
yoroshiku onegai shimasu
お願い

例
SAMPLE



わたしの じしょ
watashino jisho

にほんご
nihongo
日本語

(_____)ご
go

★おぼえたいことばをかいてください。

Please write the words you want to remember.

请写下想要记住的单词。

Escreva as palavras que você quer memorizar.

Hãy viết những từ vựng bạn muốn nhớ tại buổi học ngày hôm nay.

例
SAMPLE

Lesson 1
ichi

にほんご
nihongo
日本語

の
no

べんきょう
benkyoo
勉強

を
o

はじめましょう
hajimemashoo
始めましょう



A large, empty rectangular box with a thin black border, occupying most of the page below the title. It is intended for writing or drawing.



はじめまして。
hajimemashite

わたしは _____ です。
watashi wa _____ desu

_____ の _____ しゅっしん です。
_____ no _____ shusshin desu
出身

- _____ に すんでいます。
ni sundeimasu
住んでいます
- _____ の ちかく に すんでいます。
no chikaku ni sundeimasu
近く 住んでいます

よろしく おねがい します。
yoroshiku onegai shimasu
お願い



にほんご nihongo 日本語	(_____) ご go

Lesson 2 わたし の すきな こと
ni watashi no sukina koto
私 好きな



A large, empty rectangular box with a thin black border, occupying most of the page below the header. It is intended for writing or drawing.



わたしは _____ が すき です。
watashi wa _____ ga suki desu
好き

_____ が すき です。
_____ ga suki desu
好き

{ よく ・ ときどき } _____ 。
yoku tokidoki



にほんご nihongo 日本語	() ごと go

Lesson 3
san

わたくし の しゅっしんち
watashi no shusshinchi
私 出身地



A large, empty rectangular box with a thin black border, occupying most of the page below the header. It is intended for writing or drawing.



ミニスピーチ
mini supiiichi

わたしは _____ の _____ しゅっしん です。
watashi wa _____ no _____ shusshin desu
出身

_____ は _____ です。
_____ wa _____ desu

_____ は _____ が おすすめ です。
_____ wa _____ ga osusume desu

_____ です。
_____ desu

_____ は _____ です。
_____ wa _____ desu



わたしの じしょ
watashino jisho

<p>にほんご nihongo 日本語</p>	<p>()ご go</p>

Lesson 4
yon

わたし
watashi
私

の
no

くに
kuni
国

の
no

ゆうめいな
yuumeena
有名な

りょうり
ryoori
料理



A large, empty rectangular box with a thin black border, occupying most of the page below the header. It is intended for writing or drawing.



ミニスピーチ
mini supichi

_____ の ゆうめいな りょうり は _____ です。
no yuumeena ryoori wa desu
有名な 料理

おいしい です。
oishii desu

_____ は _____ です。
wa desu

_____ は _____ です。
wa desu

_____ です。
desu



わたしの じしょ
watashino jisho

<p>にほんご nihongo 日本語</p>	<p>()ご go</p>

Lesson 5 90 まとめ①
matome



A large, empty rectangular box with a thin black border, occupying most of the page. It is intended for writing or drawing.



にほんご
nihongo
日本語

(

)ご
go

Lesson 6
roku

わたしのしょくせいかつ
watashi no shokuseekatsu
私 食生活



A large empty rectangular box with a thin black border, occupying most of the page below the header. It is intended for writing the lesson content.



ミニスピーチ
mini supiiichi

わたしは、 _____、 _____ を たべます。
watashi wa _____, _____ o tabemasu。
食べます

_____ を のみます。
_____ o nomimasu。
飲みます

{ よく ・ ときどき } _____ の りょうり を つくります。
{ yoku tokidoki } _____ no ryoori o tsukurimasu。
料理 作ります

_____ を つくります。
_____ o tsukurimasu。
作ります

{ あまり ・ ぜんぜん } _____ の りょうり を つくりません。
{ amari zenzen } _____ no ryoori o tsukurimasen。
料理 作りません



わたしの じしょ
watashino jisho

<p>にほんご nihongo 日本語</p>	<p>()ご go</p>

Lesson 7
nana

わたし の せいかつ
watashi no seekatsu
私 生活



A large, empty rectangular box with a thin black border, occupying most of the page below the header. It is intended for writing or drawing.



ミニスピーチ
mini supiiichi

わたしは _____ におきます。 _____ にねます。
 watashi wa _____ ni okimasu _____ ni nemasu
 起きます 寝ます

うちで _____。それから、 _____。
 uchi de _____ sorekara _____

やすみのひ、 _____。それから、 _____。
 yasumino hi _____ sorekara _____
 休みの日



わたしのじしょ
 watashino jisho

にほんご nihongo 日本語	(_____) ご go

Lesson 8
hachi

わたしのきゅうじつ
watashi no kyuujitsu
私 休日



A large, empty rectangular box with a thin black border, occupying most of the page below the header. It is intended for writing or drawing.

わたしは _____ に 行きました。
watashi wa _____ ni ikimashita
行きました

_____ 行きました。
_____ ikimashita
行きました

_____。

それから、 _____。

 わたしの じしょ
watashino jisho

にほんご nihongo 日本語	() ごと go

Lesson 9
kyuu

わたしのほしいもの、したいこと
watashi no hoshii mono shitai koto
私 欲しい 物



A large, empty rectangular box with a thin black border, occupying most of the page below the header. It is intended for students to write their answers to the lesson's theme.



ミニスピーチ
mini supiiichi

わたしは、いま、 _____ がほしいです。
watashi wa ima _____ ga hoshii desu
今 欲しい

_____ に { いきたいです ・ かえりたいです }。
ni { ikitai desu ・ kaeritai desu }。
行きたい 帰りたい

_____ で _____ たいです。
de _____ tai desu



わたしの じしょ
watashino jisho

<p>にほんご nihongo 日本語</p>	<p>()ご go</p>

Lesson 10 juu まとめ②
matome



A large, empty rectangular box with a thin black border, occupying most of the page. It is intended for writing or drawing.



にほんご
nihongo
日本語

(

)ご
go



島 根 県

しまねけん
shimaneken