

GRÁTIS

REFORÇO ESCOLAR

PARA CRIANÇAS COM RAÍZES ESTRANGEIRAS

Do mês 9 ao 12

**Voluntários e universitários ajudarão
você nos estudos!**

TRAGA SUAS DÚVIDAS DA ESCOLA,
LIÇÕES DE CASA, ESTUDOS PARA
PROVAS E O QUE MAIS VOCÊ
QUISER AJUDA PARA ESTUDAR.

AS AULAS SERÃO EM JAPONÊS, MAS
HAVERÁ FALANTES DE PORTUGUÊS,
CHINÊS E INGLÊS CASO SURJAM
DIFICULDADES.

QUEM PODE FAZER

CRIANÇAS COM RAÍZES ESTRANGEIRAS

- CURSANDO GINASIAL
- COM GINASIAL COMPLETO, ATÉ OS 18 ANOS
(EXCETO ESTUDANTES DO ENSINO MÉDIO)

ALUNOS

APROX. 10/AULA (ORDEM DE INSCRIÇÃO)

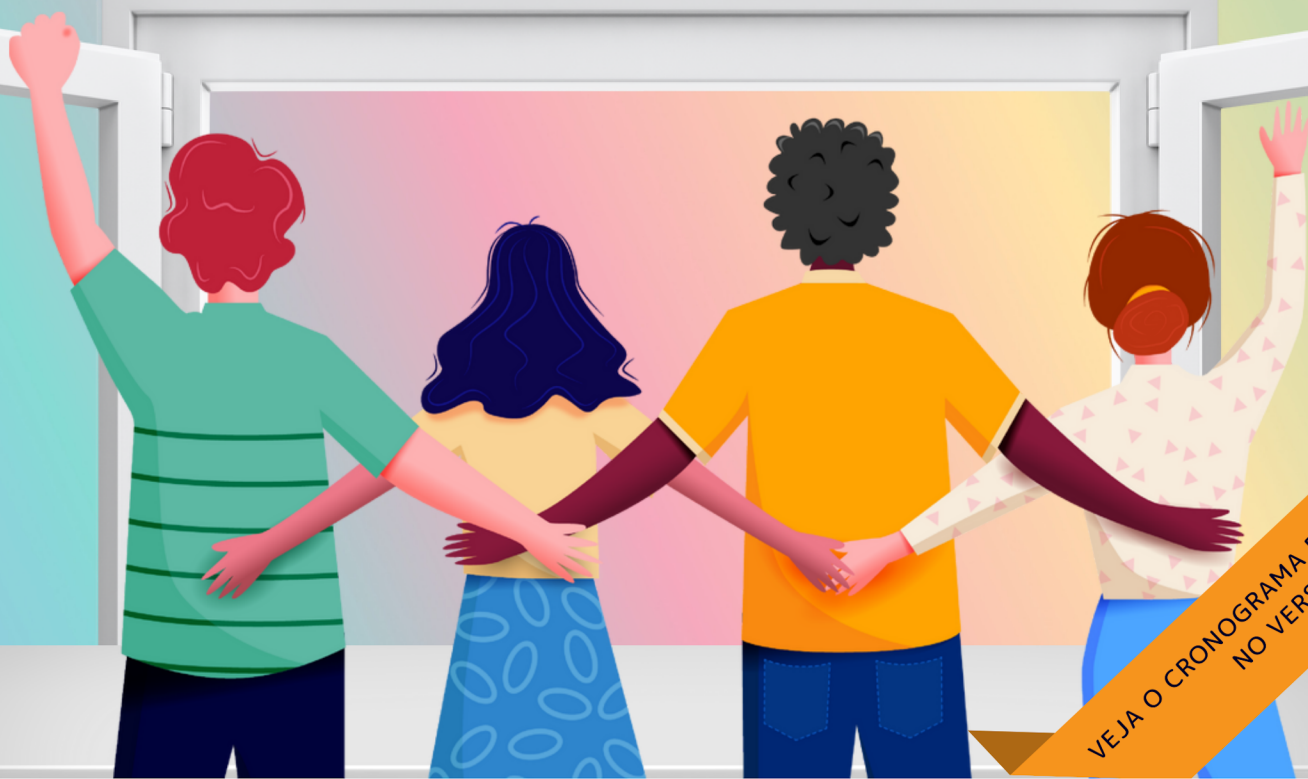

VEJA O CRONOGRAMA DETALHADO
NO VERSO

DATAS, HORÁRIOS E LOCAIS

REALIZADO COM APOIO DO PROGRAMA DE DESENVOLVIMENTO
COMUNITÁRIO MULTICULTURAL DO CLAIR (COUNCIL OF LOCAL
AUTHORITIES FOR INTERNATIONAL RELATIONS)

BIBLIOTECA DE HIKAWA



IZUMO SHIMIN KAIKAN



一般財団法人
自治体国際化協会 (CLAIR/クレア)

	DATA E HORÁRIO	LOCAL	PRAZO PARA SE INSCREVER
1	9/11 (dom) 14:00-16:00	Izumo Shimin Kaikan (Sala de Treinamento 302)	9/8 (qui)
2	9/17 (sáb) 14:00-16:00	Biblioteca de Hikawa (Sala Audiovisual)	9/14 (qua)
3	9/25 (dom) 14:00-16:00	Biblioteca de Hikawa (Sala Audiovisual)	9/22 (qui)
4	10/2 (dom) 14:00-16:00	Izumo Shimin Kaikan (Sala de Treinamento 302)	9/29 (qui)
5	10/8 (sáb) 14:00-16:00	Biblioteca de Hikawa (Sala Audiovisual)	10/5 (qua)
6	10/23 (dom) 14:00-16:00	Biblioteca de Hikawa (Sala Audiovisual)	10/20 (qui)
7	10/30日 (dom) 14:00-16:00	Izumo Shimin Kaikan (Sala de Treinamento 302)	10/27 (qui)
8	11/6 (dom) 14:00-16:00	Izumo Shimin Kaikan (Sala de Treinamento 302)	11/2 (qua)
9	11/13 (dom) 10:00-12:00	Biblioteca de Hikawa (Sala Audiovisual)	11/10 (qui)
10	11/20 (dom) 14:00-16:00	Biblioteca de Hikawa (Sala Audiovisual)	11/17 (qui)
11	11/27 (dom) 14:00-16:00	Izumo Shimin Kaikan (Sala de Treinamento 302)	11/24 (qui)
12	12/4 (dom) 14:00-16:00	Biblioteca de Hikawa (Sala Audiovisual)	12/1 (qui)
13	12/11 (dom) 14:00-16:00	Biblioteca de Hikawa (Sala Audiovisual)	12/8 (qui)
14	12/18 (dom) 14:00-16:00	Biblioteca de Hikawa (Sala Audiovisual)	12/15 (qui)

COMO SE INSCREVER

● Caso seja sua primeira vez:

- ① Inscreva-se pelo Microsoft Forms.
- ② Faça o registro do aprendiz pelo Microsoft Forms, ou imprima e preencha o Registro de Aprendiz, e envie uma foto legível para "kodomo@sic-info.org". Traga o Registro de Aprendiz preenchido no dia da aula também.

● Caso já tenha participado antes:

Inscreva-se pelo Microsoft Forms.



Inscrição
Microsoft Forms



Registro do aprendiz
Microsoft Forms



Centro Internacional de Shimane

〒690-0011 Matsue Higashitsudacho 369-1
TEL:0852-31-5056

Atendimento em outros idiomas:

TEL:070-3774-9329

(Atendimento multilíngue Go-en Shimane)