



Statistische Berichte



Kennziffer: B VII 2-4 – 5j/13

März 2014

Die Wahl zum Hessischen Landtag am 22. September 2013

Endgültige Ergebnisse

Hessisches Statistisches Landesamt, Wiesbaden

Impressum

Dienstgebäude: Rheinstraße 35/37, 65185 Wiesbaden

Briefadresse: 65175 Wiesbaden

Ihre Ansprechpartner für Fragen und Anregungen zu diesem Bericht

Erika Reimer	0611 3802-334
Bernd Schmidt	0611 3802-336
E-Mail	wahlen@statistik.hessen.de
Telefax	0611 3802-390
Internet	http://www.statistik-hessen.de

Copyright

© Hessisches Statistisches Landesamt, Wiesbaden, 2014

Vervielfältigung und Verbreitung, auch auszugsweise, mit Quellenangabe gestattet.

Allgemeine Geschäftsbedingungen

Die Allgemeinen Geschäftsbedingungen sind unter

<http://www.statistik-hessen.de> "AGB"

abrufbar.

Zeichenerklärungen

- = genau Null (nichts vorhanden) bzw. keine Veränderung eingetreten
- 0 = Zahlenwert ungleich Null, Betrag jedoch kleiner als die Hälfte von 1 in der letzten besetzten Stelle
- . = Zahlenwert unbekannt oder geheim zu halten
- ... = Zahlenwert lag bei Redaktionsschluss noch nicht vor
- () = Aussagewert eingeschränkt, da der Zahlenwert statistisch unsicher ist
- / = keine Angabe, da Zahlenwert nicht sicher genug
- x = Tabellenfeld gesperrt, weil Aussage nicht sinnvoll
(oder bei Veränderungsdaten ist die Ausgangszahl kleiner als 100)
- D = Durchschnitt
- s = geschätzte Zahl
- p = vorläufige Zahl
- r = berichtigte Zahl

Aus Gründen der Übersichtlichkeit sind nur negative Veränderungsdaten und Salden mit einem Vorzeichen versehen. Positive Veränderungsdaten und Salden sind ohne Vorzeichen. Im Allgemeinen ist ohne Rücksicht auf die Endsumme auf- bzw. abgerundet worden. Das Ergebnis der Summierung der Einzelzahlen kann deshalb geringfügig von der Endsumme abweichen.

Inhalt

	Seite
Bezeichnung der Wahlvorschläge	3
Bezeichnung der Wahlkreise	4
Wahlkreisstimmenmehrheit in den hessischen Wahlkreisen (Karte)	5
Wahlkreiseinteilung für die Landtagswahl am 22. September 2013	6
Tabellen	
1. Ergebnisse der Landtagswahlen 2013 und 2009 und der Bundestagswahl 2013 in Hessen	10
2. Sitzverteilung bei den Landtagswahlen 2013 und 2009 in Hessen	12
3. Gewählte Bewerber nach Geschlecht, Altersgruppen und Wiederwahl	12
4. Gewählte Bewerber/innen in den Wahlkreisen bei der Landtagswahl 2013	13
5. Gewählte Bewerber/innen aus den Landeslisten der Parteien bei der Landtagswahl 2013	15
6. Wahlbeteiligung und Stimmenanteile der Parteien bei den Landtagswahlen in Hessen seit 1954	17
7. Abgeordnete im Hessischen Landtag seit 1954	17
8. Absolute und relative Mehrheiten in den Wahlkreisen bei den Landtagswahlen in Hessen seit 1983	17
9. Wahlergebnisse in Hessen seit 2004	18
10. Regionale Besonderheiten bei der Landtagswahl 2013 in den Wahlkreisen	
10.1 Wahlbeteiligung	20
10.2 Veränderung der Wahlbeteiligung gegenüber der Landtagswahl 2009	20
10.3 Anteil der ungültigen Wahlkreisstimmen	20
10.4 Anteil der ungültigen Landesstimmen	20
10.5 Größte und kleinste Landesstimmenanteile der Parteien	21
10.6 Veränderung der Landesstimmenanteile der Parteien gegenüber der Landtagswahl 2009	22
10.7 Wahlkreise mit den deutlichsten und knappsten Entscheidungen	23
10.8 Wahlkreise mit einem Wechsel der Mehrheit	23
10.9 Wahlkreisstimmenanteile der Parteien bei der Landtagswahl 2013 sowie Veränderung gegenüber der Landtagswahl 2009 nach Wahlkreisen	24
11. Regionale Besonderheiten bei der Landtagswahl 2013 in den Gemeinden	
11.1 Wahlbeteiligung	30
11.2 Veränderung der Wahlbeteiligung gegenüber der Landtagswahl 2009	30
11.3 Anteil der ungültigen Wahlkreisstimmen	30
11.4 Anteil der ungültigen Landesstimmen	30
11.5 Größte und kleinste Landesstimmenanteile der Parteien	31
11.6 Veränderung der Landesstimmenanteile der Parteien gegenüber der Landtagswahl 2009	34
12. Ergebnisse der Landtagswahlen 2013 und 2009 in den Wahlkreisen	
— Wahlkreisstimmen	36
— Landesstimmen	48
13. Ergebnisse der Landtagswahlen 2013 und 2009 in den kreisfreien Städten und Landkreisen	
— Wahlkreisstimmen	60
— Landesstimmen	66
14. Ergebnisse der Landtagswahlen 2013 und 2009 in den Gemeinden	
— Wahlkreisstimmen	72
— Landesstimmen	164

Inhalt

Seite

Diagramme

Landtagswahlen 2013 und 2009 in Hessen	
— Wahlbeteiligung und Verteilung der gültigen Landesstimmenanteile	11
— Veränderung der Wahlbeteiligung und der Landesstimmenanteile 2013 gegenüber 2009 in Prozentpunkten	11
Stimmenanteile der Parteien bei den Landtagswahlen in Hessen seit 1954	19
Gewinne und Verluste der Parteien bei der Landtagswahl 2013 gegenüber der Landtagswahl 2009 in Hessen in Prozentpunkten	19
Rangfolge der Landesstimmenanteile in den Wahlkreisen für CDU, SPD, FDP, GRÜNE und DIE LINKE	25

Übersicht der Ergebnisse der kreisfreien Städte (St.) und der Gemeinden in den Landkreisen

Gebiet	Wahlkreis-	Landes-	Gebiet	Wahlkreis-	Landes-
	stimmen	stimmen		stimmen	stimmen
Seite			Seite		
Darmstadt, St.	72	164	Gießen	112	204
Frankfurt am Main, St.	72	164	Lahn-Dill-Kreis	116	208
Offenbach am Main, St.	72	164	Limburg-Weilburg	120	212
Wiesbaden, St.	72	164	Marburg-Biedenkopf	124	216
			Vogelsbergkreis	130	222
Bergstraße	74	166			
Darmstadt-Dieburg	78	170	Kassel, St.	134	226
Groß-Gerau	82	174	Fulda	134	226
Hochtaunuskreis	86	178	Hersfeld-Rotenburg	138	230
Main-Kinzig-Kreis	88	180	Kassel	142	234
Main-Taunus-Kreis	94	186	Schwalm-Eder-Kreis	148	240
Odenwaldkreis	96	188	Waldeck-Frankenberg	154	246
Offenbach	100	192	Werra-Meißner-Kreis	158	250
Rheingau-Taunus-Kreis	102	194			
Wetteraukreis	106	198			

**Bezeichnung der Wahlvorschläge zur Landtagswahl 2013
— Reihenfolge gemäß § 27 Abs. 2 des Landtagswahlgesetzes —**

CDU	Christlich Demokratische Union Deutschlands
SPD	Sozialdemokratische Partei Deutschlands
FDP	Freie Demokratische Partei
GRÜNE	BÜNDNIS 90/DIE GRÜNEN
DIE LINKE	DIE LINKE
FREIE WÄHLER	FREIE WÄHLER Hessen e. V.
NPD	Nationaldemokratische Partei Deutschlands
REP	DIE REPUBLIKANER
PIRATEN	Piratenpartei Deutschland
BüSo	Bürgerrechtsbewegung Solidarität
ADd	Aktive Demokratie direkt
AGP	Allianz Graue Panther
AfD	Alternative für Deutschland
AVIP	Autofahrer- und Volksinteressenpartei
LUPe	Lärmfolter-Umwelt-Politik-ehrlich
ÖDP	Ökologisch-Demokratische Partei
Die PARTEI	Partei für Arbeit, Rechtsstaat, Tierschutz, Elitenförderung und basisdemokratische Initiative
PSG	Partei für Soziale Gleichheit, Sektion der Vierten Internationale

Kreiswahlvorschläge von Parteien ohne Landesliste und Einzelbewerbern

APPD	Anarchistische Pogo-Partei Deutschlands (im Wahlkreis 13 und 18)
Demokratie erneuern	Demokratie erneuern (im Wahlkreis 3 und 4)
DIE RECHTE	DIE RECHTE (im Wahlkreis 42)
ÖkoLinX Hessen	Ökologische Linke Hessen (im Wahlkreis 22)

Übrige Wahlvorschläge bei der Landtagswahl 2009

Bürgerbewegung – WIR ¹⁾	Bürgerbewegung – WIR: Jetzt helfen wir uns selbst! (im Wahlkreis 18 und 52)
FAMILIE SCHMIDT	FAMILIE SCHMIDT (im Wahlkreis 8)
Menschlichkeit	Menschlichkeit (im Wahlkreis 47)
Wolf Ruppert – direkt	Wolf Ruppert – direkt Unabhängiger Landtagskandidat (im Wahlkreis 37)

¹⁾ Aus technischen Gründen ist die Bildung einer Kurzbezeichnung notwendig.

Die Wahlkreise für die Wahl zum Hessischen Landtag am 22. September 2013

Wahlkreise		Wahlkreise	
Nr.	Bezeichnung	Nr.	Bezeichnung
1	Kassel-Land I	29	Rheingau-Taunus II
2	Kassel-Land II	30	Wiesbaden I
3	Kassel-Stadt I	31	Wiesbaden II
4	Kassel-Stadt II	32	Main-Taunus I
5	Waldeck-Frankenberg I	33	Main-Taunus II
6	Waldeck-Frankenberg II	34	Frankfurt am Main I
7	Schwalm-Eder I	35	Frankfurt am Main II
8	Schwalm-Eder II	36	Frankfurt am Main III
9	Eschwege-Witzenhausen	37	Frankfurt am Main IV
10	Rotenburg	38	Frankfurt am Main V
11	Hersfeld	39	Frankfurt am Main VI
12	Marburg-Biedenkopf I	40	Main-Kinzig I
13	Marburg-Biedenkopf II	41	Main-Kinzig II
14	Fulda I	42	Main-Kinzig III
15	Fulda II	43	Offenbach-Stadt
16	Lahn-Dill I	44	Offenbach Land I
17	Lahn-Dill II	45	Offenbach Land II
18	Gießen I	46	Offenbach Land III
19	Gießen II	47	Groß-Gerau I
20	Vogelsberg	48	Groß-Gerau II
21	Limburg-Weilburg I	49	Darmstadt-Stadt I
22	Limburg-Weilburg II	50	Darmstadt-Stadt II
23	Hochtaunus I	51	Darmstadt-Dieburg I
24	Hochtaunus II	52	Darmstadt-Dieburg II
25	Wetterau I	53	Odenwald
26	Wetterau II	54	Bergstraße I
27	Wetterau III	55	Bergstraße II
28	Rheingau-Taunus I		

Landtagswahl 2013

Wahlkreisstimmenmehrheit in den hessischen Wahlkreisen

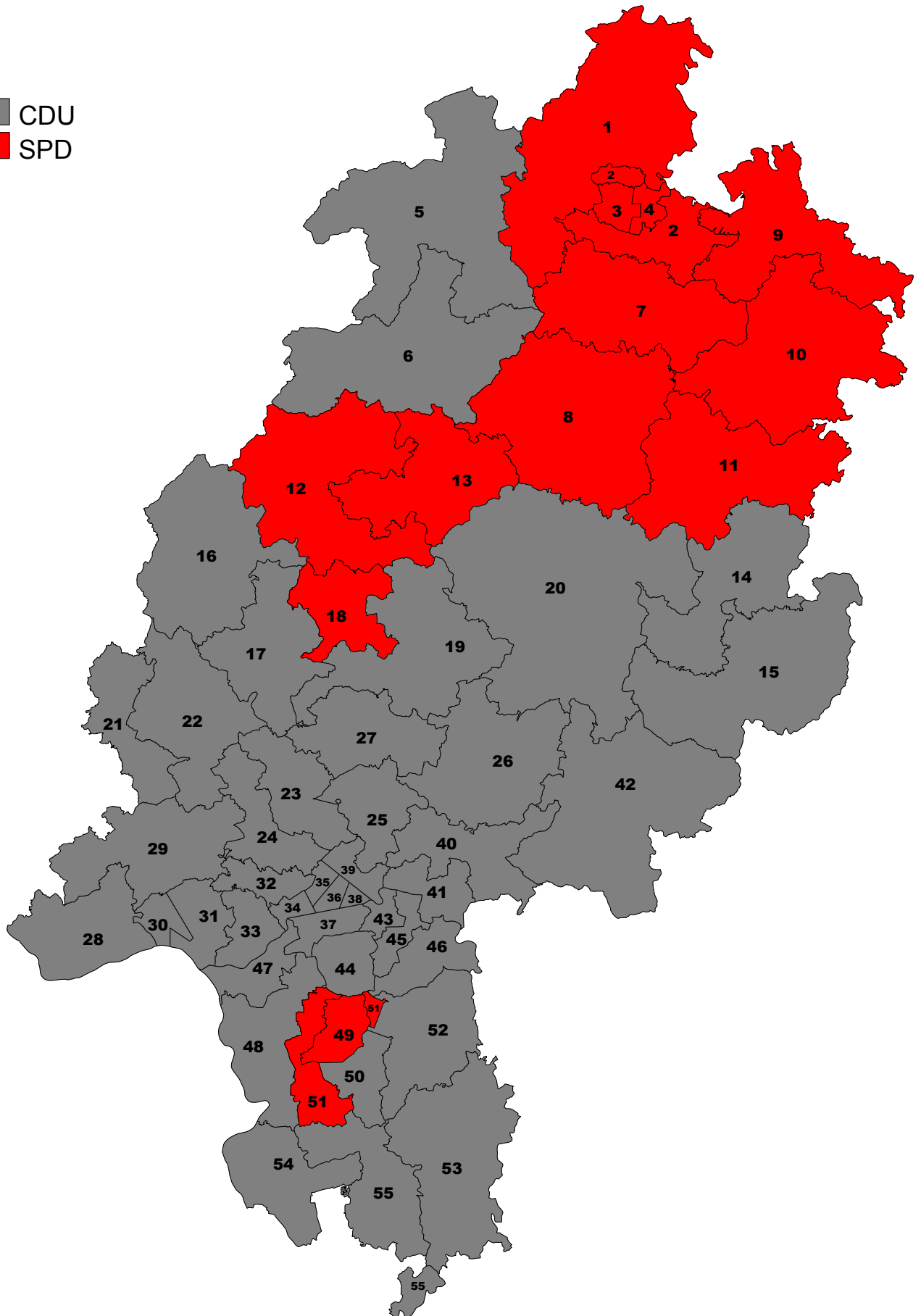

Wahlkreiseinteilung für die Landtagswahl am 22. September 2013

Wahlkreise		Gebiet des Wahlkreises
Nr.	Bezeichnung	
1	Kassel-Land I	umfaßt folgende Städte und Gemeinden des Landkreises Kassel: Bad Emstal, Bad Karlshafen, Breuna, Calden, Espenau, Fuldata, Grebenstein, Habichtswald, Hofgeismar, Immenhausen, Liebenau, Naumburg, Oberweser, Reinhardshagen, Trendelburg, Wahlsburg, Wolfhagen, Zierenberg sowie den Gutsbezirk Reinhardswald
2	Kassel-Land II	umfaßt folgende Städte und Gemeinden des Landkreises Kassel: Ahnatal, Baunatal, Fuldaabrück, Helsa, Kaufungen, Lohfelden, Nieste, Niestetal, Schauenburg, Söhrewald, Vellmar
3	Kassel-Stadt I	umfaßt folgende Ortsbezirke der kreisfreien Stadt Kassel: 3 West, 4 Wehlheiden, 5 Bad Wilhelmshöhe, 6 Brasselsberg, 7 Süsterfeld/Helleböhn, 8 Herleshausen, 9 Kirchditmold, 20 Oberzwehren, 21 Nordshausen, 22 Jungfernkopf
4	Kassel-Stadt II	umfaßt folgende Ortsbezirke der kreisfreien Stadt Kassel: 1 Mitte, 2 Südstadt, 10 Rothenditmold, 11 Nord (Holland), 12 Philippenhof-Warteberg, 13 Fasanenhof, 14 Wesertor, 15 Wolfsanger/Hasenhecke, 16 Bettenhausen, 17 Forstfeld, 18 Waldau, 19 Niederzwehren, 23 Unterneustadt
5	Waldeck-Frankenberg I	umfaßt folgende Städte und Gemeinden des Landkreises Waldeck-Frankenberg: Bad Arolsen, Diemelsee, Diemelstadt, Edertal, Korbach, Lichtenfels, Twistetal, Volkmarsen, Waldeck, Willingen (Upland)
6	Waldeck-Frankenberg II	umfaßt folgende Städte und Gemeinden des Landkreises Waldeck-Frankenberg: Allendorf (Eder), Bad Wildungen, Battenberg (Eder), Bromskirchen, Burgwald, Frankenau, Frankenberg (Eder), Gemünden (Wohra), Haina (Kloster), Hatzfeld (Eder), Rosenthal, Vöhl
7	Schwalm-Eder I	umfaßt folgende Städte und Gemeinden des Schwalm-Eder-Kreises: Edermünde, Felsberg, Fritzlar, Gudensberg, Guxhagen, Körle, Malsfeld, Melsungen, Morschen, Nidenstein, Spangenberg, Wabern
8	Schwalm-Eder II	umfaßt folgende Städte und Gemeinden des Schwalm-Eder-Kreises: Bad Zwesten, Borken (Hessen), Frielendorf, Gilserberg, Homberg (Efze), Jesberg, Knüllwald, Neuental, Neukirchen, Oberaula, Ottrau, Schrecksbach, Schwalmstadt, Schwarzenborn, Willingshausen
9	Eschwege-Witzenhausen	umfaßt folgende Städte und Gemeinden des Werra-Meißner-Kreises: Berkatal, Eschwege, Großalmerode, Hessisch Lichtenau, Meinhard, Neu-Eichenberg, Bad Sooden-Allendorf, Wanfried, Witzenhausen sowie den Gutsbezirk Kaufunger Wald
10	Rotenburg	umfaßt folgende Städte und Gemeinden des Werra-Meißner-Kreises: Herleshausen, Meißner, Ringgau, Sontra, Waldkappel, Wehretal, Weißenborn sowie folgende Städte und Gemeinden des Landkreises Hersfeld-Rotenburg: Alheim, Bebra, Cornberg, Nentershausen, Ronshausen, Rotenburg a. d. Fulda, Wildeck
11	Hersfeld	umfaßt folgende Städte und Gemeinden des Landkreises Hersfeld-Rotenburg: Bad Hersfeld, Breitenbach a. Herzberg, Friedewald, Hauneck, Haunetal, Heringen (Werra), Hohenroda, Kirchheim, Ludwigsau, Neuenstein, Niederaula, Philippsthal (Werra), Schenkklengsfeld
12	Marburg-Biedenkopf I	umfaßt folgende Städte und Gemeinden des Landkreises Marburg-Biedenkopf: Angelburg, Bad Endbach, Biedenkopf, Breidenbach, Cölbe, Dautphetal, Ebsdorfergrund, Fronhausen, Gladenbach, Lahntal, Lohra, Münchhausen, Steffenberg, Weimar, Wetter (Hessen)
13	Marburg-Biedenkopf II	umfaßt folgende Städte und Gemeinden des Landkreises Marburg-Biedenkopf: Amöneburg, Kirchhain, Marburg, Neustadt (Hessen), Rauschenberg, Stadtallendorf, Wohratal
14	Fulda I	umfaßt folgende Städte und Gemeinden des Landkreises Fulda: Bad Salzschlirf, Burghaun, Eiterfeld, Fulda, Großenlüder, Hünfeld, Nüsttal, Rasdorf

Wahlkreiseinteilung für die Landtagswahl am 22. September 2013

Wahlkreise		Gebiet des Wahlkreises
Nr.	Bezeichnung	
15	Fulda II	umfaßt folgende Städte und Gemeinden des Landkreises Fulda: Dipperz, Ebersburg, Ehrenberg (Rhön), Eichenzell, Flieden, Gersfeld (Rhön), Hilders, Hofbieber, Hosenfeld, Kalbach, Künzell, Neuhof, Petersberg, Poppenhausen (Wasserkuppe), Tann (Rhön)
16	Lahn-Dill I	umfaßt folgende Städte und Gemeinden des Lahn-Dill-Kreises: Bischoffen, Breitscheid, Dietzhölztal, Dillenburg, Driedorf, Ehringshausen, Eschenburg, Greifenstein, Haiger, Herborn, Mittenaar, Siegbach, Sinn
17	Lahn-Dill II	umfaßt folgende Städte und Gemeinden des Lahn-Dill-Kreises: Aßlar, Braunfels, Hohenahr, Hüttenberg, Lahnav, Leun, Schöffengrund, Solms, Wetzlar, Waldsolms
18	Gießen I	umfaßt folgende Städte und Gemeinden des Landkreises Gießen: Biebertal, Fernwald, Gießen, Heuchelheim, Lollar, Staufenberg, Wettenberg
19	Gießen II	umfaßt folgende Städte und Gemeinden des Landkreises Gießen: Allendorf (Lumda), Buseck, Grünberg, Hungen, Langgöns, Laubach, Lich, Linden, Pohlheim, Rabenau, Reiskirchen
20	Vogelsberg	umfaßt den Vogelsbergkreis
21	Limburg-Weilburg I	umfaßt folgende Städte und Gemeinden des Landkreises Limburg-Weilburg: Brechen, Dornburg, Elbtal, Elz, Hadamar, Hünfelden, Limburg a. d. Lahn, Waldbrunn (Westerwald)
22	Limburg-Weilburg II	umfaßt folgende Städte und Gemeinden des Landkreises Limburg-Weilburg: Beselich, Bad Camberg, Löhnberg, Mengerskirchen, Merenberg, Runkel, Selters (Taunus), Villmar, Weilburg, Weilmünster, Weinbach
23	Hochtaunus I	umfaßt folgende Städte und Gemeinden des Hochtaunuskreises: Bad Homburg v.d.Höhe, Friedrichsdorf, Grävenwiesbach, Neu-Anspach, Usingen, Wehrheim
24	Hochtaunus II	umfaßt folgende Städte und Gemeinden des Hochtaunuskreises: Glashütten, Königstein im Taunus, Kronberg im Taunus, Oberursel (Taunus), Schmitt, Steinbach (Taunus), Weilrod
25	Wetterau I	umfaßt folgende Städte und Gemeinden des Wetteraukreises: Bad Vilbel, Friedberg (Hessen), Karben, Niddatal, Rosbach v. d. Höhe, Wöllstadt
26	Wetterau II	umfaßt folgende Städte und Gemeinden des Wetteraukreises: Altenstadt, Büdingen, Florstadt, Gedern, Glauburg, Hirzenhain, Kefenrod, Limeshain, Nidda, Ortenberg, Ranstadt
27	Wetterau III	umfaßt folgende Städte und Gemeinden des Wetteraukreises: Bad Nauheim, Butzbach, Echzell, Münzenberg, Ober-Mörlen, Reichelsheim (Wetterau), Rockenberg, Wölfersheim
28	Rheingau-Taunus I	umfaßt folgende Städte und Gemeinden des Rheingau-Taunus-Kreises: Bad Schwalbach, Eltville am Rhein, Geisenheim, Kiedrich, Lorch, Oestrich-Winkel, Rudesheim am Rhein, Schlangenbad, Walluf
29	Rheingau-Taunus II	umfaßt folgende Städte und Gemeinden des Rheingau-Taunus-Kreises: Aarbergen, Heidenrod, Hohenstein, Hünstetten, Idstein, Niedernhausen, Taunusstein, Waldems
30	Wiesbaden I	umfaßt folgende Ortsbezirke der kreisfreien Stadt Wiesbaden: Mitte von Alt-Wiesbaden, Nordost von Alt-Wiesbaden, Südost von Alt-Wiesbaden, Rheingauviertel/Hollerborn, Westend/Bleichstraße von Alt-Wiesbaden, Dotzheim, Frauenstein, Klarenthal, Schierstein

Wahlkreiseinteilung für die Landtagswahl am 22. September 2013

Wahlkreise		Gebiet des Wahlkreises
Nr.	Bezeichnung	
31	Wiesbaden II	umfaßt folgende Ortsbezirke der kreisfreien Stadt Wiesbaden: Amöneburg, Auringen, Biebrich, Bierstadt, Breckenheim, Delkenheim, Erbenheim, Heßloch, Igstadt, Kastel, Kloppenheim, Kostheim, Medenbach, Naurod, Nordenstadt, Rambach, Sonnenberg
32	Main-Taunus I	umfaßt folgende Städte und Gemeinden des Main-Taunus-Kreises: Bad Soden am Taunus, Eppstein, Eschborn, Kelkheim (Taunus), Liederbach am Taunus, Schwalbach am Taunus, Sulzbach (Taunus)
33	Main-Taunus II	umfaßt folgende Städte und Gemeinden des Main-Taunus-Kreises: Flörsheim am Main, Hattersheim am Main, Hochheim am Main, Hofheim am Taunus, Kriftel
34	Frankfurt am Main I	umfaßt folgende Ortsteile der kreisfreien Stadt Frankfurt am Main: Griesheim, Höchst, Nied, Sindlingen, Sossenheim, Unterliederbach, Zeilsheim
35	Frankfurt am Main II	umfaßt folgende Ortsteile der kreisfreien Stadt Frankfurt am Main: Bockenheim, Hausen, Heddernheim, Niederursel, Praunheim, Rödelheim
36	Frankfurt am Main III	umfaßt folgende Ortsteile der kreisfreien Stadt Frankfurt am Main: Altstadt, Bahnhofsviertel, Dornbusch, Eschersheim, Gallusviertel, Ginnheim, Gutleutviertel, Innenstadt, Westend
37	Frankfurt am Main IV	umfaßt folgende Ortsteile der kreisfreien Stadt Frankfurt am Main: Niederrad, Oberrad, Sachsenhausen, Schwanheim
38	Frankfurt am Main V	umfaßt folgende Ortsteile der kreisfreien Stadt Frankfurt am Main: Bornheim, Nordend, Ostend
39	Frankfurt am Main VI	umfaßt folgende Ortsteile der kreisfreien Stadt Frankfurt am Main: Bergen-Enkheim, Berkersheim, Bonames, Eckenheim, Fechenheim, Harheim, Kalbach, Nieder-Erlenbach, Nieder-Eschbach, Preungesheim, Riederwald, Seckbach
40	Main-Kinzig I	umfaßt folgende Städte und Gemeinden des Main-Kinzig-Kreises: Bruchköbel, Freigericht, Gründau, Hammersbach, Hasselroth, Langenselbold, Neuberg, Nidderau, Niederdorfelden, Rodenbach, Ronneburg, Schöneck
41	Main-Kinzig II	umfaßt folgende Städte und Gemeinden des Main-Kinzig-Kreises: Erlensee, Großkrotzenburg, Hanau, Maintal
42	Main-Kinzig III	umfaßt folgende Städte und Gemeinden des Main-Kinzig-Kreises: Bad Orb, Bad Soden-Salmünster, Biebergemünd, Birstein, Brachtal, Flörsbachtal, Gelnhausen, Jossgrund, Linsengericht, Schlüchtern, Sinntal, Steinau an der Straße, Wächtersbach sowie den Gutsbezirk Spessart
43	Offenbach-Stadt	umfaßt die kreisfreie Stadt Offenbach am Main
44	Offenbach Land I	umfaßt folgende Städte und Gemeinden des Landkreises Offenbach: Dreieich, Egelsbach, Langen , Neu-Isenburg
45	Offenbach Land II	umfaßt folgende Städte und Gemeinden des Landkreises Offenbach: Dietzenbach, Heusenstamm, Mühlheim am Main, Obertshausen
46	Offenbach Land III	umfaßt folgende Städte und Gemeinden des Landkreises Offenbach: Hainburg, Mainhausen, Rodgau, Rödermark, Seligenstadt
47	Groß-Gerau I	umfaßt folgende Städte und Gemeinden des Landkreises Groß-Gerau: Bischofsheim, Ginsheim-Gustavsburg, Kelsterbach, Nauheim, Raunheim, Rüsselsheim

Wahlkreiseinteilung für die Landtagswahl am 22. September 2013

Wahlkreise		Gebiet des Wahlkreises
Nr.	Bezeichnung	
48	Groß-Gerau II	umfaßt folgende Städte und Gemeinden des Landkreises Groß-Gerau: Biebesheim am Rhein, Büttelborn, Gernsheim, Groß-Gerau, Mörfelden-Walldorf, Riedstadt, Stockstadt am Rhein, Trebur
49	Darmstadt-Stadt I	umfaßt die statistischen Bezirke 110 bis 340, 610 bis 640, 810, 820, 910 und 920 der kreisfreien Stadt Darmstadt
50	Darmstadt-Stadt II	umfaßt die statistischen Bezirke 410 bis 540 und 710 bis 750 der kreisfreien Stadt Darmstadt sowie folgende Städte und Gemeinden des Landkreises Darmstadt-Dieburg: Modautal, Mühlthal, Ober-Ramstadt, Roßdorf
51	Darmstadt-Dieburg I	umfaßt folgende Städte und Gemeinden des Landkreises Darmstadt-Dieburg: Alsbach-Hähnlein, Bickenbach, Erzhausen, Griesheim, Messel, Pfungstadt, Seeheim-Jugenheim, Weiterstadt
52	Darmstadt-Dieburg II	umfaßt folgende Städte und Gemeinden des Landkreises Darmstadt-Dieburg: Babenhausen, Dieburg, Eppertshausen, Fischbachtal, Groß-Bieberau, Groß-Umstadt, Groß-Zimmern, Münster, Otzberg, Reinheim, Schaaheim
53	Odenwald	umfaßt den Odenwaldkreis
54	Bergstraße I	umfaßt folgende Städte und Gemeinden des Landkreises Bergstraße: Biblis, Bürstadt, Einhausen, Groß-Rohrheim, Heppenheim (Bergstraße), Lampertheim, Lorsch, Viernheim
55	Bergstraße II	umfaßt folgende Städte und Gemeinden des Landkreises Bergstraße: Abtsteinach, Bensheim, Birkenau, Fürth, Gorxheimertal, Grasellenbach, Hirschhorn (Neckar), Lautertal (Odenwald), Lindenfels, Mörlenbach, Neckarsteinach, Rimbach, Wald-Michelbach, Zwingenberg

1. Ergebnisse der Landtagswahlen 2013 und 2009 und der Bundestagswahl 2013 in Hessen

Art der Angabe	Landtagswahl 2013				Landtagswahl 2009				Bundestagswahl 2013 (Zweitstimmen)	
	Wahlkreisstimmen		Landesstimmen		Wahlkreisstimmen		Landesstimmen		Anzahl	%
	Anzahl	%	Anzahl	%	Anzahl	%	Anzahl	%		
Wahlberechtigte	4 392 213	—	4 392 213	—	4 375 286	—	4 375 286	—	4 413 271	—
Wähler / Wahlbeteiligung	3 216 206	73,2	3 216 206	73,2	2 670 385	61,0	2 670 385	61,0	3 230 483	73,2
Ungültige Stimmen	103 610	3,2	85 425	2,7	89 961	3,4	78 513	2,9	82 392	2,6
Gültige Stimmen	3 112 596	96,8	3 130 781	97,3	2 580 424	96,6	2 591 872	97,1	3 148 091	97,4
davon entfielen auf										
CDU	1 329 746	42,7	1 199 633	38,3	1 083 174	42,0	963 763	37,2	1 232 994	39,2
SPD	1 092 125	35,1	961 896	30,7	767 068	29,7	614 648	23,7	906 906	28,8
FDP	93 098	3,0	157 451	5,0	304 755	11,8	420 426	16,2	175 144	5,6
GRÜNE	289 830	9,3	348 661	11,1	274 492	10,6	356 040	13,7	313 135	9,9
DIE LINKE	160 531	5,2	161 488	5,2	117 300	4,5	139 074	5,4	188 654	6,0
FREIE WÄHLER	35 136	1,1	38 433	1,2	3 997	0,2	42 153	1,6	24 929	0,8
NPD	x	x	33 433	1,1	18 898	0,7	22 172	0,9	34 115	1,1
REP	1 930	0,1	9 360	0,3	7 685	0,3	15 664	0,6	8 402	0,3
PIRATEN	62 986	2,0	60 159	1,9	x	x	13 796	0,5	64 655	2,1
BüSo	261	0,0	1 422	0,0	962	0,0	4 136	0,2	1 536	0,0
ADd	x	x	4 498	0,1	x	x	x	x	x	x
AGP	606	0,0	2 546	0,1	x	x	x	x	x	x
AfD	42 721	1,4	126 906	4,1	x	x	x	x	176 319	5,6
AVIP	x	x	2 453	0,1	x	x	x	x	x	x
LUPe	751	0,0	1 998	0,1	x	x	x	x	x	x
ÖDP	x	x	4 024	0,1	x	x	x	x	x	x
Die PARTEI	1 786	0,1	15 109	0,5	x	x	x	x	15 033	0,5
PSG	62	0,0	1 311	0,0	x	x	x	x	1 444	0,0
APPD	306	0,0	x	x	264	0,0	x	x	x	x
Demokratie erneuern	387	0,0	x	x	x	x	x	x	x	x
DIE RECHTE	300	0,0	x	x	x	x	x	x	x	x
ÖkoLinX Hessen	34	0,0	x	x	x	x	x	x	x	x
Bürgerbewegung – WIR	x	x	x	x	1 157	0,0	x	x	x	x
FAMILIE SCHMIDT	x	x	x	x	191	0,0	x	x	x	x
Menschlichkeit	x	x	x	x	175	0,0	x	x	x	x
Wolf Ruppert – direkt	x	x	x	x	306	0,0	x	x	x	x
Sonstige ¹⁾	x	x	x	x	x	x	x	x	4 825	0,2

1) MLPD (1071 Stimmen), pro Deutschland (3754 Stimmen).

Landtagswahlen 2013 und 2009 in Hessen

Wahlbeteiligung und Verteilung der gültigen Landesstimmenanteile

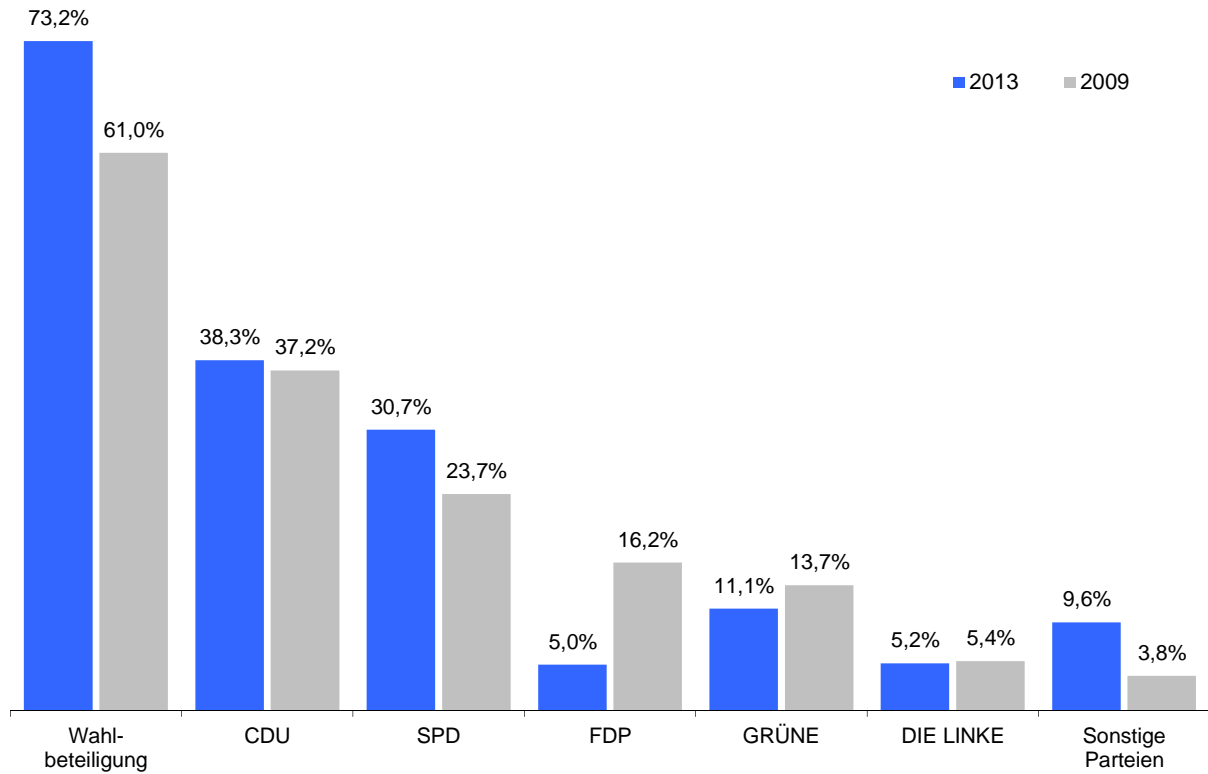

Veränderung der Wahlbeteiligung und der Landesstimmenanteile 2013 gegenüber 2009 in Prozentpunkten

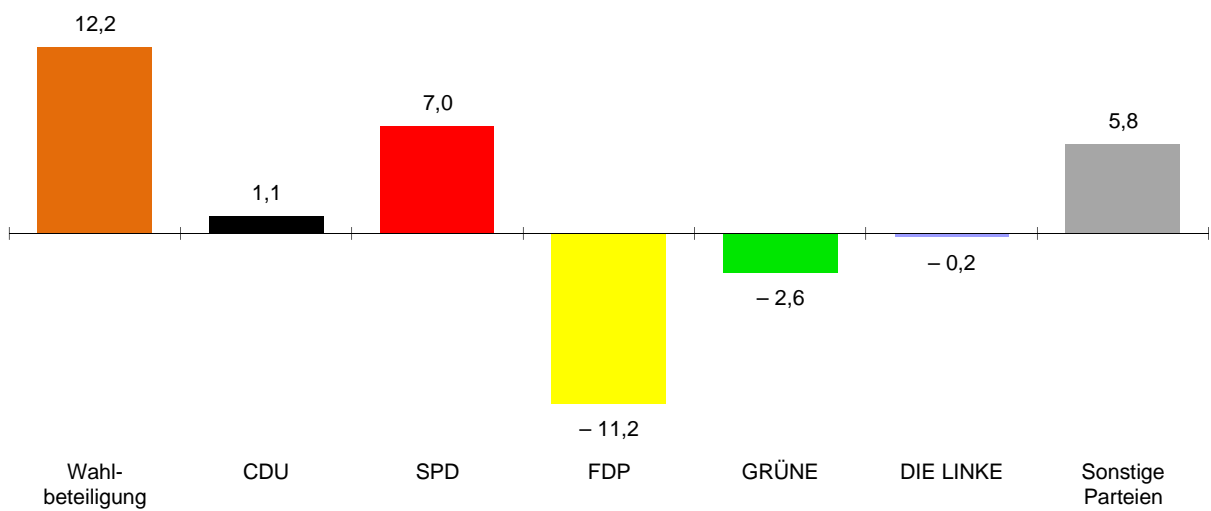

2. Sitzverteilung bei den Landtagswahlen 2013 und 2009 in Hessen

Partei	2013			2009		
	Sitze insgesamt	davon über		Sitze insgesamt	davon über	
		Kreiswahlvorschläge	Landesliste		Kreiswahlvorschläge	Landesliste
CDU	47	41	6	46	46	—
SPD	37	14	23	29	9	20
FDP	6	—	6	20	—	20
GRÜNE	14	—	14	17	—	17
DIE LINKE	6	—	6	6	—	6
Insgesamt	110	55	55	118	55	63

3. Gewählte Bewerber¹⁾ nach Geschlecht, Altersgruppen und Wiederwahl

Merkmal	Wahljahr	Bewerber insgesamt		davon						
				CDU		SPD		FDP	GRÜNE	DIE LINKE
		Anzahl	darunter KWV ²⁾	Anzahl	darunter KWV ²⁾	Anzahl	darunter KWV ²⁾	Anzahl		
Männer	2013	75	44	37	34	23	10	5	7	3
	2009	84	43	37	37	18	6	18	8	3
Frauen	2013	35	11	10	7	14	4	1	7	3
	2009	34	12	9	9	11	3	2	9	3
Insgesamt	2013	110	55	47	41	37	14	6	14	6
	2009	118	55	46	46	29	9	20	17	6
davon										
Alter in Jahren										
21 bis 29	2013	—	—	—	—	—	—	—	—	—
	2009	7	2	2	2	1	—	2	1	1
30 bis 39	2013	17	6	5	5	6	1	1	4	1
	2009	16	2	2	2	4	—	5	5	—
40 bis 49	2013	29	12	13	10	8	2	3	5	—
	2009	30	17	13	13	6	4	5	6	—
50 bis 59	2013	46	23	18	15	18	8	2	4	4
	2009	48	24	19	19	16	5	5	4	4
60 oder mehr	2013	18	14	11	11	5	3	—	1	1
	2009	17	10	10	10	2	—	3	1	1
Durchschnittsalter	2013	51	52	52	52	50	53	48	46	54
	2009	49	52	52	52	50	51	46	45	49
Wiedergewählte	2013	77	41	31	29	23	12	6	11	6
	2009	91	37	36	28	29	9	11	9	6

1) Ohne Nachrücker. – 2) KWV = Kreiswahlvorschlag.

4. Gewählte Bewerber/innen in den Wahlkreisen bei der Landtagswahl 2013

Wahlkreis		Gewählte Bewerber/innen	Par- tei	Wahlkreis- stimmen		Stimmen- vor- sprung
Nr.	Bezeichnung			Anzahl	%	
1	Kassel-Land I	Hofmeyer, Brigitte, Landtagsabgeordnete, geb. 1961 Anschr.: Echelnberg 39, 34369 Hofgeismar	SPD	31 084	46,9	8 395
2	Kassel-Land II	Gremmels, Timon, Landtagsabgeordneter, geb. 1976 Anschr.: Vom-Stein-Straße 1, 34266 Niestetal	SPD	34 332	47,6	9 089
3	Kassel-Stadt I	Frankenberger, Uwe, Landtagsabgeordneter, geb. 1955 Anschr.: Heinrich-Schütz-Allee 282, 34134 Kassel	SPD	18 237	35,2	1 440
4	Kassel-Stadt II	Decker, Wolfgang, Verwaltungsdirektor, geb. 1955 Anschr.: Schlehenweg 29, 34125 Kassel	SPD	17 505	41,5	4 719
5	Waldeck- Frankenberg I	Schwarz, Armin, Landtagsabgeordneter, geb. 1968 Anschr.: Am Tiergarten 4, 34454 Bad Arolsen	CDU	20 520	44,0	2 598
6	Waldeck- Frankenberg II	Ravensburg, Claudia, Landtagsabgeordnete, geb. 1962 Anschr.: Odershäuser Straße 44, 34537 Bad Wildungen	CDU	17 445	43,7	2 012
7	Schwalm-Eder I	Rudolph, Günter, Landtagsabgeordneter, geb. 1956 Anschr.: Holzhäuser Straße 14, 34295 Edermünde	SPD	24 155	45,5	5 817
8	Schwalm-Eder II	Müller, Regine, Erzieherin, geb. 1959 Anschr.: Landgraf-Philipp-Straße 26, 34613 Schwalmstadt	SPD	22 237	42,9	2 808
9	Eschwege- Witzenhausen	Quanz, Lothar, Landtagsabgeordneter, geb. 1949 Anschr.: Am Steingraben 7, 37269 Eschwege	SPD	18 201	43,1	2 337
10	Rotenburg	Franz, Dieter, Landtagsabgeordneter, geb. 1952 Anschr.: Sachsenweg 10, 37287 Wehretal	SPD	18 113	43,6	1 078
11	Hersfeld	Warnecke, Torsten, Landtagsabgeordneter, geb. 1962 Anschr.: Hubertusweg 16, 36251 Bad Hersfeld	SPD	18 057	42,3	1 851
12	Marburg- Biedenkopf I	Löber, Angelika, Dipl.-Mathematikerin, geb. 1969 Anschr.: Sussargues Ring 5, 35094 Lahntal	SPD	25 663	43,3	215
13	Marburg- Biedenkopf II	Dr. Spies, Thomas, Arzt, geb. 1962 Anschr.: Liebigstraße 7, 35037 Marburg	SPD	28 552	42,3	4 748
14	Fulda I	Dr. Arnold, Walter, Landtagsabgeordneter, geb. 1949 Anschr.: Am Stempel 23, 36137 Großenlüder	CDU	33 041	58,2	19 823
15	Fulda II	Meysner, Markus, Beamter, geb. 1966 Anschr.: Joßgarten 6, 36142 Tann (Rhön)	CDU	37 646	60,4	22 615
16	Lahn-Dill I	Reif, Clemens, Speditionskaufmann, geb. 1949 Anschr.: Schrammweg 1, 35745 Herborn	CDU	29 796	48,7	8 277
17	Lahn-Dill II	Irmer, Hans-Jürgen, Oberstudienrat, geb. 1952 Anschr.: Blankenfeld 47, 35578 Wetzlar	CDU	31 378	47,3	9 153
18	Gießen I	Merz, Gerhard, Landtagsabgeordneter, geb. 1952 Anschr.: Unterer Hardthof 15, 35398 Gießen	SPD	26 608	38,7	572
19	Gießen II	Bouffier, Volker, Rechtsanwalt und Notar, geb. 1951 Anschr.: Altenfeldsweg 42, 35394 Gießen	CDU	32 574	46,9	5 254
20	Vogelsberg	Wiegel, Kurt, Landwirtschaftsmeister, geb. 1951 Anschr.: Lauterbacher Straße 4, 36341 Lauterbach (Hessen)	CDU	27 249	44,9	3 807
21	Limburg- Weilburg I	Veyhelmann, Joachim, Dipl.-Verwaltungswirt, geb. 1953 Anschr.: Mühlachenring 12, 65597 Hünfelden	CDU	22 726	51,2	9 703
22	Limburg- Weilburg II	Hofmeister, Andreas, Dipl.-Ingenieur, geb. 1980 Anschr.: Röntgenstraße 2, 65520 Bad Camberg	CDU	19 984	43,8	3 179
23	Hochtaunus I	Bellino, Holger, Dipl.-Kaufmann, geb. 1959 Anschr.: Konrad-Adenauer-Straße 5, 61267 Neu-Anspach	CDU	33 197	50,2	16 646
24	Hochtaunus II	Banzer, Jürgen, Rechtsanwalt, geb. 1955 Anschr.: Frankfurter Landstraße 6a, 61440 Oberursel (Taunus)	CDU	30 272	50,2	14 813
25	Wetterau I	Utter, Tobias, Verwaltungsangestellter, geb. 1962 Anschr.: An der Au 30, 61118 Bad Vilbel	CDU	26 213	43,9	7 588
26	Wetterau II	Dietz, Klaus, Dipl.-Agraringenieur, geb. 1956 Anschr.: Weingartenstraße 43, 61231 Bad Nauheim	CDU	21 007	41,9	2 791
27	Wetterau III	Kartmann, Norbert, Präsident des Hessischen Landtags, geb. 1949 Anschr.: Zum Bahnhof 33, 35510 Butzbach	CDU	23 176	46,3	6 104
28	Rheingau- Taunus I	Müller-Klepper, Petra, Staatssekretärin, geb. 1957 Anschr.: Rothmühlstraße 7, 65375 Oestrich-Winkel	CDU	22 186	49,7	8 556

4. Gewählte Bewerber/innen in den Wahlkreisen bei der Landtagswahl 2013

Wahlkreis		Gewählte Bewerber/innen	Par- tei	Wahlkreis- stimmen		Stimmen- vor- sprung
Nr.	Bezeichnung			Anzahl	%	
29	Rheingau- Taunus II	Beuth, Peter, Rechtsanwalt, geb. 1967 Anschr.: An der Schmidtsei 28, 65232 Taunusstein	CDU	28 502	47,9	9 166
30	Wiesbaden I	Wallmann, Astrid, Dipl.-Verwaltungswirtin, geb. 1979 Anschr.: Am Wolfsfeld 17b, 65191 Wiesbaden	CDU	26 562	39,9	3 035
31	Wiesbaden II	Klee, Horst, Gartenbauingenieur, geb. 1939 Anschr.: Ostwaldstraße 18, 65203 Wiesbaden	CDU	26 689	43,4	4 885
32	Main-Taunus I	Heinz, Christian, Jurist, geb. 1976 Anschr.: Hauptstraße 45, 65817 Eppstein	CDU	32 092	50,1	13 417
33	Main-Taunus II	Wintermeyer, Axel, Staatsminister, geb. 1960 Anschr.: Feldstraße 3, 65719 Hofheim am Taunus	CDU	28 391	45,8	10 986
34	Frankfurt am Main I	Serke, Uwe, Dipl.-Kaufmann, geb. 1968 Anschr.: Kurmainzer Straße 118, 65936 Frankfurt am Main	CDU	13 387	39,7	1 511
35	Frankfurt am Main II	Caspar, Ulrich, Dipl.-Betriebswirt, geb. 1956 Anschr.: Humperdinckstraße 8, 60598 Frankfurt am Main	CDU	15 582	34,9	95
36	Frankfurt am Main III	Dr. Bartelt, Ralf-Norbert, Arzt, geb. 1956 Anschr.: Praunheimer Weg 25, 60439 Frankfurt am Main	CDU	20 204	40,4	4 084
37	Frankfurt am Main IV	Boddenberg, Michael, Staatsminister, geb. 1959 Anschr.: Schweinfurter Weg 25, 60599 Frankfurt am Main	CDU	19 522	40,1	4 436
38	Frankfurt am Main V	Wiesmann, Bettina, Unternehmensberaterin, geb. 1966 Anschr.: Stettenstraße 9, 60322 Frankfurt am Main	CDU	17 135	32,7	1 481
39	Frankfurt am Main VI	Rhein, Boris, Staatsminister, geb. 1972 Anschr.: Deuil-La-Barre-Straße 51, 60437 Frankfurt am Main	CDU	22 519	42,8	5 829
40	Main-Kinzig I	Klein, Hugo, Dipl.-Ingenieur, geb. 1953 Anschr.: St.-Vincenz-Straße 3, 63579 Freigericht	CDU	34 377	46,1	7 546
41	Main-Kinzig II	Kasseckert, Heiko, Verbandsdirektor a. D., geb. 1970 Anschr.: Mozartring 12, 63505 Langenselbold	CDU	28 113	43,4	5 543
42	Main-Kinzig III	Reul, Michael, Dipl.-Volkswirt, geb. 1967 Anschr.: Im Kleinen Feld 10, 63486 Bruchköbel	CDU	32 698	46,6	8 100
43	Offenbach-Stadt	Grüttner, Stefan, Staatsminister, geb. 1956 Anschr.: Am Entensee 74, 63075 Offenbach am Main	CDU	15 041	35,6	2 213
44	Offenbach Land I	Honka, Hartmut, Jurist, geb. 1978 Anschr.: Rathenaustraße 8, 63303 Dreieich	CDU	27 332	43,8	8 833
45	Offenbach Land II	Tipi, Ismail, Redakteur, geb. 1959 Anschr.: Hans-Hemberger-Straße 9, 63150 Heusenstamm	CDU	22 285	46,1	8 084
46	Offenbach Land III	Lortz, Frank, Dipl.-Betriebswirt, geb. 1953 Anschr.: Max-Planck-Straße 57, 63500 Seligenstadt	CDU	30 386	48,2	12 625
47	Groß-Gerau I	Bächle-Scholz, Sabine, Dipl.-Sozialpädagogin, geb. 1965 Anschr.: Mainzer Straße 39, 65474 Bischofsheim	CDU	21 108	37,4	283
48	Groß-Gerau II	Schork, Günter, Dipl.-Kaufmann, geb. 1955 Anschr.: Alpenring 38, 64546 Mörfelden-Walldorf	CDU	25 914	39,1	1 620
49	Darmstadt-Stadt I	Siebel, Michael, Landtagsabgeordneter, geb. 1957 Anschr.: Gräfenhäuser Straße 19, 64293 Darmstadt	SPD	15 381	32,2	1 323
50	Darmstadt-Stadt II	Wolff, Karin, Lehrerin, geb. 1959 Anschr.: Georgenstraße 43, 64297 Darmstadt	CDU	19 741	37,1	2 320
51	Darmstadt- Dieburg I	Hofmann, Heike, Landtagsabgeordnete, geb. 1973 Anschr.: Hauptstraße 40d, 64331 Weiterstadt	SPD	25 528	40,9	1 032
52	Darmstadt- Dieburg II	Pentz, Manfred, Landtagsabgeordneter, geb. 1980 Anschr.: Dieburger Straße 89, 64846 Groß-Zimmern	CDU	28 813	42,6	3 522
53	Odenwald	Lannert, Judith, Geschäftsführerin, geb. 1963 Anschr.: Alter Weg 48, 64385 Reichelsheim (Odenwald)	CDU	21 289	42,1	1 659
54	Bergstraße I	Bauer, Alexander, Studienrat, geb. 1972 Anschr.: In der Sommerwiese 13, 68642 Bürstadt	CDU	33 381	45,6	8 752
55	Bergstraße II	Stephan, Peter, Dipl.-Kaufmann, geb. 1951 Anschr.: Ofenbergstraße 21, 69509 Mörlenbach	CDU	32 044	45,7	10 101

5. Gewählte Bewerber/innen aus den Landeslisten der Parteien bei der Landtagswahl 2013

Partei	Lfd. Nr.	Gewählte Bewerber/innen	Lfd. Nr. der Landesliste
CDU	1.	Kühne-Hörmann, Eva, Juristin, geb. 1962 Anschr.: Strindbergstraße 4, 34121 Kassel	2
	2.	Puttrich, Lucia, Staatsministerin, geb. 1961 Anschr.: Taunusstraße 32, 63667 Nidda	5
	3.	Dr. Schäfer, Thomas, Staatsminister, geb. 1966 Anschr.: Am Schulborn 7, 35216 Biedenkopf	13
	4.	Weinmeister, Mark, Staatssekretär, geb. 1967 Anschr.: Habichtswaldstraße 24, 34302 Guxhagen	22
	5.	Klaff-Isselmann, Irmgard, Finanzdienstleisterin, geb. 1957 Anschr.: Fiedlerweg 34, 64287 Darmstadt	32
	6.	Landau, Dirk, Landtagsabgeordneter, geb. 1964 Anschr.: Dresdener Straße 10, 37242 Bad Sooden-Allendorf	33
SPD	1.	Schäfer-Gümbel, Thorsten, Landtagsabgeordneter, geb. 1969 Anschr.: Muschenheimer Straße 5, 35423 Lich	1
	2.	Faeser, Nancy, Rechtsanwältin, geb. 1970 Anschr.: Steinweg 21, 65824 Schwalbach am Taunus	2
	3.	Habermann, Heike, Landtagsabgeordnete, geb. 1955 Anschr.: Vilbeler Straße 28, 63073 Offenbach am Main	4
	4.	Di Benedetto, Corrado, Dipl.-Sozialpädagoge, geb. 1959 Anschr.: Bornweg 50, 63165 Mühlheim am Main	5
	5.	Ypsilanti, Andrea, Dipl.-Soziologin, geb. 1957 Anschr.: Alte Fahrt 10F, 60437 Frankfurt am Main	6
	6.	Schmitt, Norbert, Jurist, geb. 1955 Anschr.: Karl-Marx-Straße 5, 64646 Heppenheim (Bergstraße)	9
	7.	Grumbach, Gernot, Landtagsabgeordneter, geb. 1952 Anschr.: Arndtstraße 17, 60325 Frankfurt am Main	10
	8.	Roth, Ernst-Ewald, Landtagsabgeordneter, geb. 1953 Anschr.: Schönbergstraße 76, 65199 Wiesbaden	13
	9.	Waschke, Sabine, Landtagsabgeordnete, geb. 1959 Anschr.: Lilienstraße 17, 36119 Neuhof	14
	10.	Lotz, Heinz, Landtagsabgeordneter, geb. 1954 Anschr.: Hainbergstraße 8, 36396 Steinau an der Straße	15
	11.	Gnadl, Lisa, Landtagsabgeordnete, geb. 1981 Anschr.: Leimenkautenfeld 9, 63674 Altstadt	16
	12.	Hartmann, Karin, Dipl.-Soziologin, geb. 1959 Anschr.: Siegfriedring 16, 64689 Grasellenbach	18
	13.	Weiß, Marius, Rechtsanwalt, geb. 1975 Anschr.: Friedensstraße 59, 65510 Idstein	19
	14.	Barth, Elke, Vertriebsmitarbeiterin, geb. 1965 Anschr.: Dorotheenstraße 8c, 61348 Bad Homburg v. d. Höhe	22
	15.	Eckert, Tobias, Verwaltungsfachwirt, geb. 1980 Anschr.: Auf dem Graben 11, 35794 Mengerskirchen	23
	16.	Neuschäfer, Daniela, Dipl.-Pädagogin, geb. 1978 Anschr.: Sachsenberger Straße 21, 35066 Frankenberg (Eder)	24
	17.	Yüksel, Turgut, Dipl.-Soziologe, geb. 1956 Anschr.: Selma-Lagerlöf-Straße 2, 60431 Frankfurt am Main	25
	18.	Alex, Ulrike, Lehrerin, geb. 1956 Anschr.: Schäfergasse 18, 63128 Dietzenbach	26
	19.	Degen, Christoph, Förderschullehrer, geb. 1980 Anschr.: Langenselbolder Straße 2B, 63543 Neuberg	27
	20.	Kummer, Gerald, Kreisbeigeordneter, geb. 1958 Anschr.: Brienner Straße 57, 64560 Riedstadt	29
	21.	Grüger, Stephan, kaufm. Angestellter, geb. 1966 Anschr.: Rotdornstraße 7, 35759 Driedorf	30
	22.	Geis, Kerstin, kaufm. Angestellte, geb. 1964 Anschr.: Philippsbergstraße 24, 65195 Wiesbaden	32
	23.	Holschuh, Rüdiger, Verwaltungsfachwirt, geb. 1967 Anschr.: Gammelsbacher Straße 45a, 64743 Beerfelden	33

5. Gewählte Bewerber/innen aus den Landeslisten der Parteien bei der Landtagswahl 2013

Partei	Lfd. Nr.	Gewählte Bewerber/innen	Lfd. Nr. der Landesliste
FDP	1.	Hahn, Jörg-Uwe, Staatsminister, geb. 1956 Anschr.: Weitzesweg 2 a, 61118 Bad Vilbel	1
	2.	Beer, Nicola, Kultusministerin, geb. 1970 Anschr.: Geiselsteinweg 20, 60435 Frankfurt am Main	2
	3.	Rentsch, Florian, Rechtsanwalt, geb. 1975 Anschr.: Am Eichelgarten 5, 65193 Wiesbaden	3
	4.	Greilich, Wolfgang, Rechtsanwalt und Notar, geb. 1954 Anschr.: Hauffstraße 32, 35398 Gießen	4
	5.	Lenders, Jürgen, selbst. Kaufmann, geb. 1966 Anschr.: Heinrich-von-Biba Platz 1 A, 36037 Fulda	5
	6.	Rock, René, Landtagsabgeordneter, geb. 1967 Anschr.: Mittelbeune 50, 63500 Seligenstadt	6
GRÜNE	1.	Dorn-Rancke, Angela, Landtagsabgeordnete, geb. 1982 Anschr.: Kämpfrasen 8, 35037 Marburg	1
	2.	Al-Wazir, Tarek, Landtagsabgeordneter, geb. 1971 Anschr.: Rohrstraße 82, 63075 Offenbach am Main	2
	3.	Hammann, Ursula, Landtagsabgeordnete, geb. 1955 Anschr.: Falltorstraße 9a, 64584 Biebesheim am Rhein	3
	4.	Wagner, Mathias, Landtagsabgeordneter, geb. 1974 Anschr.: Schlichterstraße 15, 65185 Wiesbaden	4
	5.	Erfurth, Sigrid, Landtagsabgeordnete, geb. 1956 Anschr.: Lange Straße 26, 37249 Neu-Eichenberg	5
	6.	Kaufmann, Frank-Peter, Landtagsabgeordneter, geb. 1948 Anschr.: Frankfurter Straße 90, 63128 Dietzenbach	6
	7.	Öztürk, Mürvet, Landtagsabgeordnete, geb. 1972 Anschr.: Turmstraße 5, 35578 Wetzlar	7
	8.	Frömmrich, Jürgen, Landtagsabgeordneter, geb. 1959 Anschr.: Burgstraße 3B, 35066 Frankenberg (Eder)	8
	9.	Feldmayer, Martina, Landtagsabgeordnete, geb. 1964 Anschr.: Blankenheimer Straße 34, 60529 Frankfurt am Main	9
	10.	Bocklet, Marcus, Landtagsabgeordneter, geb. 1964 Anschr.: Josef-Wirmer-Straße 6, 60488 Frankfurt am Main	10
	11.	Müller, Karin, Landtagsabgeordnete, geb. 1962 Anschr.: Wallstraße 2F, 34125 Kassel	11
	12.	Klose, Kai, Landtagsabgeordneter, geb. 1973 Anschr.: Stettiner Straße 8, 65510 Idstein	12
	13.	Goldbach, Eva, Büroleiterin, geb. 1965 Anschr.: Friedrich-Ludwig-Jahn-Straße 20, 36341 Lauterbach (Hessen)	13
	14.	May, Daniel, Landtagsabgeordneter, geb. 1981 Anschr.: Mauergasse 2, 34497 Korbach	14
DIE LINKE	1.	Wißler, Janine, Landtagsabgeordnete, geb. 1981 Anschr.: Adalbertstraße 30, 60486 Frankfurt am Main	1
	2.	van Ooyen, Willi, Pädagoge, geb. 1947 Anschr.: Schultheißenweg 44, 60489 Frankfurt am Main	2
	3.	Schott, Mariana, Sozialpädagogin, geb. 1958 Anschr.: Flughafenstraße 13, 34277 Fuldabrück	3
	4.	Dr. Wilken, Ulrich, Arbeitswissenschaftler, geb. 1958 Anschr.: Bornheimer Landstraße 51, 60316 Frankfurt am Main	4
	5.	Cárdenas Alfonso, Barbara, Dipl.-Psychologin, geb. 1954 Anschr.: Rheinstraße 31, 63128 Dietzenbach	5
	6.	Schaus, Hermann, Gewerkschaftssekretär, geb. 1955 Anschr.: Graf-von-Moltke-Weg 5, 61267 Neu-Anspach	6

6. Wahlbeteiligung und Stimmenanteile¹⁾ der Parteien bei den Landtagswahlen in Hessen seit 1954

Partei	1954	1958	1962	1966	1970	1974	1978	1982	1983	1987	1991	1995	1999	2003	2008	2009	2013
Wahlbeteiligung	82,4	82,3	77,7	81,0	82,8	84,8	87,7	86,4	83,5	80,3	70,8	66,3	66,4	64,6	64,3	61,0	73,2
CDU	24,1	32,0	28,8	26,4	39,7	47,3	46,0	45,6	39,4	42,1	40,2	39,2	43,4	48,8	36,8	37,2	38,3
SPD	42,6	46,9	50,8	51,0	45,9	43,2	44,3	42,8	46,2	40,2	40,8	38,0	39,4	29,1	36,7	23,7	30,7
FDP	20,5	9,5	11,4	10,4	10,1	7,4	6,6	3,1	7,6	7,8	7,4	7,4	5,1	7,9	9,4	16,2	5,0
GRÜNE	—	—	—	—	—	—	2,0 ²⁾	8	5,9	9,4	8,8	11,2	7,2	10,1	7,5	13,7	11,1
DIE LINKE	—	—	—	—	—	—	—	—	—	—	—	—	—	—	5,1	5,4	5,2
Sonstige	12,8 ³⁾	11,6 ³⁾	8,9 ³⁾	12,2 ³⁾	4,3	2,1	1,1	0,4	0,8	0,5	2,7	4,2	4,9	4,1	4,4	3,8	9,6

1) Ab 1991 Landesstimmenanteile. — 2) GAZ, GLH und GLU. — 3) Darunter für weitere im Landtag vertretene Parteien: GB/BHE bzw. GDP: 1954: 7,7 %, 1958: 7,4 %, 1962: 6,3 % sowie NPD 1966: 7,9 %.

7. Abgeordnete im Hessischen Landtag seit 1954

Partei	1954	1958	1962	1966	1970	1974	1978	1982	1983	1987	1991	1995	1999	2003	2008	2009	2013
CDU	24	32	28	26	46	53	53	52	44	47	46	45	50	56	42	46	47
SPD	44	48	51	52	53	49	50	49	51	44	46	44	46	33	42	29	37
FDP	21	9	11	10	11	8	7	—	8	9	8	8	6	9	11	20	6
GRÜNE	—	—	—	—	—	—	—	9	7	10	10	13	8	12	9	17	14
DIE LINKE	—	—	—	—	—	—	—	—	—	—	—	—	—	—	6	6	6
GB/BHE ¹⁾	7	7	6	—	—	—	—	—	—	—	—	—	—	—	—	—	—
NPD	—	—	—	8	—	—	—	—	—	—	—	—	—	—	—	—	—
Insgesamt	96	96	96	96	110	110	110	110	110	110	110	110	110	110	110	118	110

1) 1962: GDP/BHE.

8. Absolute und relative Mehrheiten in den Wahlkreisen bei den Landtagswahlen in Hessen seit 1983

Partei	absoluter										relativer							
	Mehrheit der Stimmen ¹⁾ für nebenstehende Partei																	
	1983	1987	1991	1995	1999	2003	2008	2009	2013	1983	1987	1991	1995	1999	2003	2008	2009	2013
CDU	2	4	5	3	11	33	5	6	6	11	25	19	27	23	20	23	40	35
SPD	11	7	10	7	8	—	1	—	—	31	19	21	18	13	2	26	9	14
Insgesamt	13	11	15	10	19	33	6	6	6	42	44	40	45	36	22	49	49	49

1) Ab 1991 Wahlkreisstimmen.

9. Wahlergebnisse in Hessen seit 2004

Art der Angabe	Europa- wahl 2004	Bundes- tagswahl 2005 (Zweit- stimmen)	Kommunal- wahlen 2006 ¹⁾ (gewichtet)	Landtags- wahl 2008 (Landes- stimmen)	Landtags- wahl 2009 (Landes- stimmen)	Europa- wahl 2009	Bundes- tagswahl 2009 (Zweit- stimmen)	Kommunal- wahlen 2011 ¹⁾ (gewichtet)	Bundes- tagswahl 2013 (Zweit- stimmen)	Landtags- wahl 2013 (Landes- stimmen)
Grundzahlen in 1000										
Wahlberechtigte	4 360,9	4 367,0	4 532,2	4 370,5	4 375,3	4 402,8	4 398,9	4 594,2	4 413,3	4 392,2
Wähler	1 646,7	3 437,3	2 077,3	2 811,1	2 670,4	1 669,8	3 244,6	2 190,4	3 230,5	3 216,2
Ungültige Stimmen	47,5	77,4	107,1	68,1	78,5	30,7	67,1	120,5	82,4	85,4
Gültige Stimmen	1 599,2	3 359,9	1 970,2	2 743,0	2 591,9	1 639,1	3 177,6	2 069,9	3 148,1	3 130,8
davon entfielen auf										
CDU	659,3	1 131,5	759,3	1 009,8	963,8	596,9	1 022,8	697,0	1 233,0	1 199,6
SPD	392,5	1 197,8	683,3	1 006,3	614,6	400,6	812,7	652,7	906,9	961,9
FDP	121,1	392,1	113,6	258,6	420,4	207,3	527,4	80,5	175,1	157,5
GRÜNE	240,5	340,3	181,2	206,6	356,0	246,5	381,9	379,3	313,1	348,7
DIE LINKE ²⁾	33,6	178,9	23,9	140,8	139,1	63,4	271,5	56,9	188,7	161,5
REP	36,9	27,9	29,7	27,7	15,7	20,2	19,2	14,3	8,4	9,4
Tierschutzpartei	21,6	26,8	0,4	15,9	x	14,1	31,9	2,4	x	x
NPD	13,1	41,4	7,3	24,0	22,2	x	35,9	8,5	34,1	33,4
PBC	6,4	x	x	x	x	4,4	x	x	x	x
ÖDP	3,5	x	x	x	x	2,7	x	x	x	4,0
BüSo	1,2	3,0	0,4	1,1	4,1	0,6	3,7	0,1	1,5	1,4
MLPD	x	1,7	x	x	x	x	1,1	x	1,1	x
PIRATEN	x	x	x	7,0	13,8	14,8	66,7	25,9	64,7	60,2
DVU	x	x	x	x	x	3,7	2,5	x	x	x
FREIE WÄHLER	x	x	x	24,3	42,2	11,8	x	x	24,9	38,4
AfD	x	x	x	x	x	x	x	x	176,3	126,9
Sonstige	69,6	18,6	171,2	20,9	x	52,1	x	152,4	20,2	27,9
Verhältniszahlen (%)										
Wahlbeteiligung	37,8	78,7	45,8	64,3	61,0	37,9	73,8	47,7	73,2	73,2
Ungültige Stimmen	2,9	2,3	5,2	2,4	2,9	1,8	2,1	5,5	2,6	2,7
Von 100 gültigen Stimmen										
entfielen auf										
CDU	41,2	33,7	38,5	36,8	37,2	36,4	32,2	33,7	39,2	38,3
SPD	24,5	35,6	34,7	36,7	23,7	24,4	25,6	31,5	28,8	30,7
FDP	7,6	11,7	5,8	9,4	16,2	12,6	16,6	3,9	5,6	5,0
GRÜNE	15,0	10,1	9,2	7,5	13,7	15,0	12,0	18,3	9,9	11,1
DIE LINKE ²⁾	2,1	5,3	1,2	5,1	5,4	3,9	8,5	2,7	6,0	5,2
REP	2,3	0,8	1,5	1,0	0,6	1,2	0,6	0,7	0,3	0,3
Tierschutzpartei	1,3	0,8	0,0	0,6	x	0,9	1,0	0,1	x	x
NPD	0,8	1,2	0,4	0,9	0,9	x	1,1	0,4	1,1	1,1
PBC	0,4	x	x	x	x	0,3	x	x	x	x
ÖDP	0,2	x	x	x	x	0,2	x	x	x	0,1
BüSo	0,1	0,1	0,0	0,0	0,2	0,0	0,1	0,0	0,0	0,0
MLPD	x	0,1	x	x	x	x	0,0	x	0,0	x
PIRATEN	x	x	x	0,3	0,5	0,9	2,1	1,3	2,1	1,9
DVU	x	x	x	x	x	0,2	0,1	x	x	x
FREIE WÄHLER	x	x	x	0,9	1,6	0,7	x	x	0,8	1,2
AfD	x	x	x	x	x	x	x	x	5,6	4,1
Sonstige	4,4	0,6	8,7	0,8	x	3,2	x	7,4	0,6	0,9

1) Stadtverordnetenwahlen in den kreisfreien Städten und Kreiswahlen. — 2) 2004: PDS, 2005: Die Linke., 2006: Die Linke und WASG.

Stimmenanteile der Parteien bei den Landtagswahlen in Hessen seit 1954

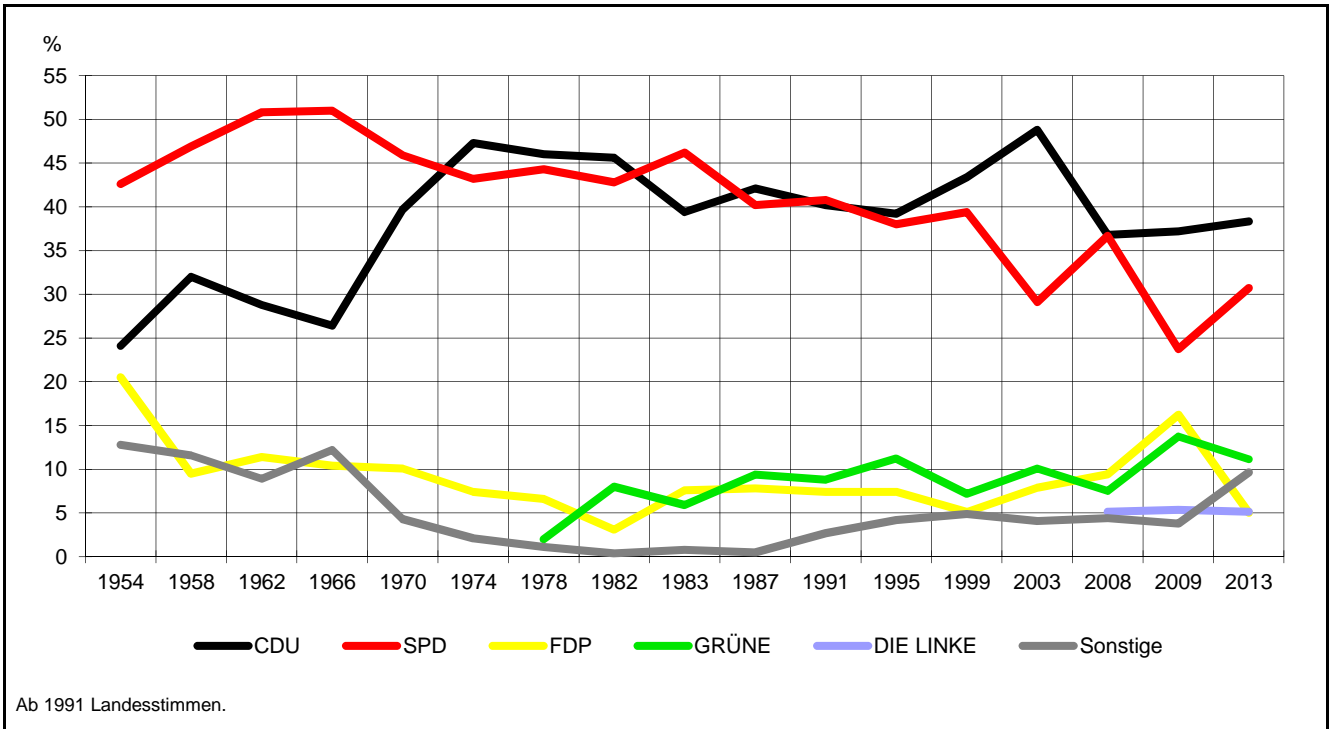

Gewinne und Verluste der Parteien bei der Landtagswahl 2013 gegenüber der Landtagswahl 2009 in Hessen in Prozentpunkten

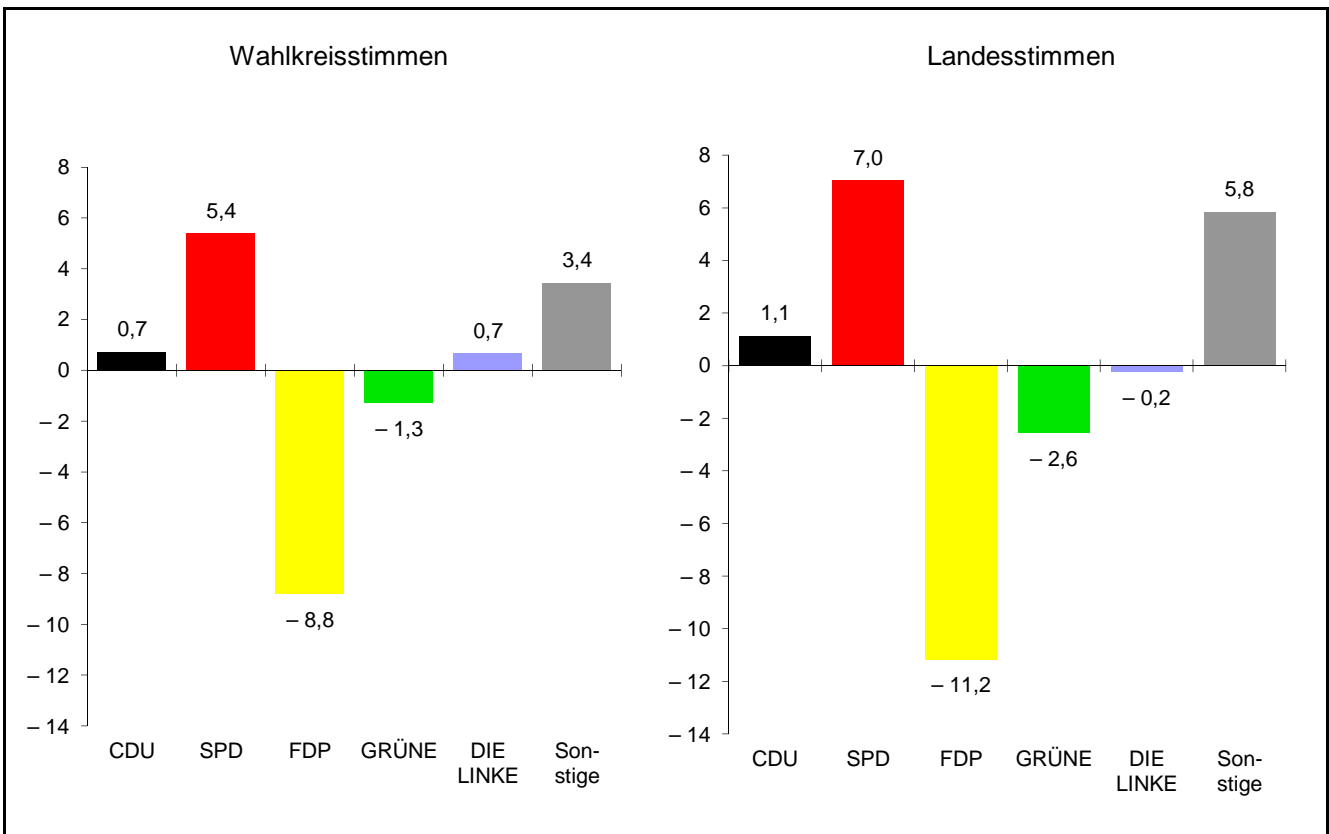

10. Regionale Besonderheiten bei der Landtagswahl 2013 in den Wahlkreisen

10.1 Wahlbeteiligung

(Landesdurchschnitt: 73,2%)

Höchste Wahlbeteiligung		Niedrigste Wahlbeteiligung	
Wahlkreis	%	Wahlkreis	%
32 Main-Taunus I	79,9	34 Frankfurt am Main I	61,6
24 Hochtaunus II	79,8	4 Kassel-Stadt II	62,2
29 Rheingau-Taunus II	78,5	43 Offenbach-Stadt	65,6
23 Hochtaunus I	78,2	16 Lahn-Dill I	68,1
33 Main-Taunus II	77,7	41 Main-Kinzig II	68,7

10.2 Veränderung der Wahlbeteiligung gegenüber der Landtagswahl 2009

(Landesdurchschnitt in Prozentpunkten: 12,2)

Größte Zunahme		Kleinste Zunahme	
Wahlkreis	%-Punkte	Wahlkreis	%-Punkte
54 Bergstraße I	18,1	24 Hochtaunus II	8,8
16 Lahn-Dill I	16,2	32 Main-Taunus I	9,3
55 Bergstraße II	14,3	33 Main-Taunus II	10,0
26 Wetterau II	13,8	13 Marburg-Biedenkopf II	10,1
6 Waldeck-Frankenberg II	13,6	35 Frankfurt am Main II	10,5

10.3 Anteil der ungültigen Wahlkreisstimmen

(Landesdurchschnitt: 3,2%)

Größte Anteile		Kleinste Anteile	
Wahlkreis	%	Wahlkreis	%
20 Vogelsberg	4,3	23 Hochtaunus I	2,1
42 Main-Kinzig III	4,2	38 Frankfurt am Main V	2,3
41 Main-Kinzig II	4,1	29 Rheingau-Taunus II	2,3
8 Schwalm-Eder II	4,1	24 Hochtaunus II	2,4
2 Kassel-Land II	3,9	30 Wiesbaden I	2,4

10.4 Anteil der ungültigen Landesstimmen

(Landesdurchschnitt: 2,7%)

Größte Anteile		Kleinste Anteile	
Wahlkreis	%	Wahlkreis	%
53 Odenwald	3,7	38 Frankfurt am Main V	1,5
8 Schwalm-Eder II	3,6	36 Frankfurt am Main III	1,8
9 Eschwege-Witzenhausen	3,4	49 Darmstadt-Stadt I	1,9
7 Schwalm-Eder I	3,3	32 Main-Taunus I	2,0
1 Kassel-Land I	3,3	23 Hochtaunus I	2,0

10. Regionale Besonderheiten bei der Landtagswahl 2013 in den Wahlkreisen

10.5 Größte und kleinste Landesstimmenanteile der Parteien

Größte Stimmenanteile		Kleinste Stimmenanteile	
Wahlkreis	%	Wahlkreis	%
CDU (Landesdurchschnitt: 38,3%)			
15 Fulda II	55,0	38 Frankfurt am Main V	27,7
14 Fulda I	53,1	4 Kassel-Stadt II	27,8
21 Limburg-Weilburg I	47,8	49 Darmstadt-Stadt I	28,1
16 Lahn-Dill I	44,7	3 Kassel-Stadt I	29,5
46 Offenbach Land III	44,1	35 Frankfurt am Main II	30,5
SPD (Landesdurchschnitt: 30,7%)			
2 Kassel-Land II	42,8	14 Fulda I	21,4
7 Schwalm-Eder I	41,6	15 Fulda II	21,6
1 Kassel-Land I	41,0	24 Hochtaunus II	22,4
10 Rotenburg	39,8	23 Hochtaunus I	23,3
12 Marburg-Biedenkopf I	39,5	32 Main-Taunus I	23,6
FDP (Landesdurchschnitt: 5,0%)			
24 Hochtaunus II	9,5	4 Kassel-Stadt II	2,8
32 Main-Taunus I	8,6	12 Marburg-Biedenkopf I	3,1
36 Frankfurt am Main III	8,6	10 Rotenburg	3,2
23 Hochtaunus I	8,0	2 Kassel-Land II	3,2
37 Frankfurt am Main IV	7,1	9 Eschwege-Witzenhausen	3,4
GRÜNE (Landesdurchschnitt: 11,1%)			
38 Frankfurt am Main V	23,5	16 Lahn-Dill I	6,0
49 Darmstadt-Stadt I	22,3	11 Hersfeld	6,3
3 Kassel-Stadt I	18,6	10 Rotenburg	6,4
50 Darmstadt-Stadt II	17,4	15 Fulda II	6,6
35 Frankfurt am Main II	17,0	8 Schwalm-Eder II	7,1
DIE LINKE (Landesdurchschnitt: 5,2%)			
4 Kassel-Stadt II	10,0	32 Main-Taunus I	3,3
35 Frankfurt am Main II	9,0	15 Fulda II	3,5
3 Kassel-Stadt I	8,5	24 Hochtaunus II	3,5
38 Frankfurt am Main V	8,5	29 Rheingau-Taunus II	3,6
43 Offenbach-Stadt	8,0	28 Rheingau-Taunus I	3,7
AfD (Landesdurchschnitt: 4,1%)			
23 Hochtaunus I	5,1	38 Frankfurt am Main V	2,5
24 Hochtaunus II	5,1	18 Gießen I	3,1
42 Main-Kinzig III	5,0	13 Marburg-Biedenkopf II	3,2
32 Main-Taunus I	5,0	3 Kassel-Stadt I	3,2
9 Eschwege-Witzenhausen	4,8	12 Marburg-Biedenkopf I	3,2

10. Regionale Besonderheiten bei der Landtagswahl 2013 in den Wahlkreisen

10.6 Veränderung der Landesstimmenanteile der Parteien gegenüber der Landtagswahl 2009

Größte Stimmengewinne bzw. kleinste Verluste (-)		Größte Stimmenverluste (-) bzw. kleinste Gewinne	
Wahlkreis	%-Punkte	Wahlkreis	%-Punkte
CDU (Landesdurchschnitt in Prozentpunkten: 1,1)			
15 Fulda II	5,6	34 Frankfurt am Main I	- 3,8
18 Gießen I	5,3	43 Offenbach-Stadt	- 1,7
19 Gießen II	4,9	9 Eschwege-Witzenhausen	- 1,5
14 Fulda I	4,3	41 Main-Kinzig II	- 1,1
28 Rheingau-Taunus I	3,8	16 Lahn-Dill I	- 0,8
20 Vogelsberg	3,0	33 Main-Taunus II	- 0,6
SPD (Landesdurchschnitt in Prozentpunkten: 7,0)			
16 Lahn-Dill I	9,5	18 Gießen I	2,8
34 Frankfurt am Main I	9,3	11 Hersfeld	4,0
51 Darmstadt-Dieburg I	9,2	4 Kassel-Stadt II	4,1
32 Main-Taunus I	9,2	19 Gießen II	4,2
12 Marburg-Biedenkopf I	9,2	7 Schwalm-Eder I	4,4
31 Wiesbaden II	9,1	10 Rotenburg	4,6
FDP (Landesdurchschnitt in Prozentpunkten: - 11,2)			
4 Kassel-Stadt II	- 8,3	32 Main-Taunus I	- 13,9
9 Eschwege-Witzenhausen	- 9,1	15 Fulda II	- 13,5
2 Kassel-Land II	- 9,3	14 Fulda I	- 13,4
13 Marburg-Biedenkopf II	- 9,5	23 Hochtaunus I	- 12,8
3 Kassel-Stadt I	- 9,6	46 Offenbach Land III	- 12,7
10 Rotenburg	- 9,7	28 Rheingau-Taunus I	- 12,7
GRÜNE (Landesdurchschnitt in Prozentpunkten: - 2,6)			
9 Eschwege-Witzenhausen	- 0,3	38 Frankfurt am Main V	- 4,6
10 Rotenburg	- 0,5	51 Darmstadt-Dieburg I	- 3,9
7 Schwalm-Eder I	- 1,0	46 Offenbach Land III	- 3,8
11 Hersfeld	- 1,2	18 Gießen I	- 3,7
21 Limburg-Weilburg I	- 1,3	50 Darmstadt-Stadt II	- 3,7
24 Hochtaunus II	- 1,6	49 Darmstadt-Stadt I	- 3,6
DIE LINKE (Landesdurchschnitt in Prozentpunkten: - 0,2)			
3 Kassel-Stadt I	0,8	12 Marburg-Biedenkopf I	- 1,4
4 Kassel-Stadt II	0,8	53 Odenwald	- 1,0
37 Frankfurt am Main IV	0,6	13 Marburg-Biedenkopf II	- 0,8
33 Main-Taunus II	0,5	29 Rheingau-Taunus II	- 0,7
43 Offenbach-Stadt	0,5	16 Lahn-Dill I	- 0,6
18 Gießen I	0,5	42 Main-Kinzig III	- 0,6

10. Regionale Besonderheiten bei der Landtagswahl 2013 in den Wahlkreisen

Wahlkreisstimmen

10.7 Wahlkreise mit den deutlichsten und knappsten Entscheidungen

Wahlkreis	Stärkste	Zweitstärkste	Vorsprung der stärksten Partei	
	Partei		Stimmen	Prozentpunkte

Größter Stimmenvorsprung in Prozentpunkten

15 Fulda II	CDU	SPD	22 615	36,3
14 Fulda I	CDU	SPD	19 823	34,9
23 Hochtaunus I	CDU	SPD	16 646	25,2
24 Hochtaunus II	CDU	SPD	14 813	24,6
21 Limburg-Weilburg I	CDU	SPD	9 703	21,9
32 Main-Taunus I	CDU	SPD	13 417	20,9
46 Offenbach Land III	CDU	SPD	12 625	20,0
28 Rheingau-Taunus I	CDU	SPD	8 556	19,2
33 Main-Taunus II	CDU	SPD	10 986	17,7
45 Offenbach Land II	CDU	SPD	8 084	16,7

Kleinster Stimmenvorsprung in Prozentpunkten

35 Frankfurt am Main II	CDU	SPD	95	0,2
12 Marburg-Biedenkopf I	SPD	CDU	215	0,3
47 Groß-Gerau I	CDU	SPD	283	0,5
18 Gießen I	SPD	CDU	572	0,8
51 Darmstadt-Dieburg I	SPD	CDU	1 032	1,6
48 Groß-Gerau II	CDU	SPD	1 620	2,4
10 Rotenburg	SPD	CDU	1 078	2,6
49 Darmstadt-Stadt I	SPD	CDU	1 323	2,8
3 Kassel-Stadt I	SPD	CDU	1 440	2,8
38 Frankfurt am Main V	CDU	SPD	1 481	2,8

10.8 Wahlkreise mit einem Wechsel der Mehrheit

Wahlkreis	Partei	Stimmenvorsprung in Prozentpunkten
3 Kassel-Stadt I	von CDU an SPD	2,8
9 Eschwege-Witzenhausen	von CDU an SPD	5,5
12 Marburg-Biedenkopf I	von CDU an SPD	0,3
49 Darmstadt-Stadt I	von CDU an SPD	2,8
51 Darmstadt-Dieburg I	von CDU an SPD	1,6

10. Regionale Besonderheiten bei der Landtagswahl 2013 in den Wahlkreisen

10.9 Wahlkreisstimmenanteile der Parteien bei der Landtagswahl 2013 sowie Veränderung gegenüber der Landtagswahl 2009 nach Wahlkreisen

Wahlkreis	CDU		SPD		FDP		GRÜNE		DIE LINKE		Sonstige	
	Anteil in %	Veränderung in Prozentpunkten	Anteil in %	Veränderung in Prozentpunkten	Anteil in %	Veränderung in Prozentpunkten	Anteil in %	Veränderung in Prozentpunkten	Anteil in %	Veränderung in Prozentpunkten	Anteil in %	Veränderung in Prozentpunkten
1 Kassel-Land I	34,2	-1,8	46,9	7,7	2,5	-7,3	6,6	-3,8	5,6	1,1	4,2	—
2 Kassel-Land II	35,0	0,8	47,6	5,9	1,8	-7,9	7,7	-1,7	5,6	0,6	2,2	—
3 Kassel-Stadt I	32,4	0,0	35,2	3,6	2,6	-7,3	16,7	-2,4	8,7	1,7	4,4	—
4 Kassel-Stadt II	30,3	0,1	41,5	3,2	1,8	-7,1	10,4	-2,5	10,2	1,5	5,7	4,6
5 Waldeck-Frankenberg I	44,0	0,4	38,4	8,3	5,1	-9,4	6,6	-1,0	4,1	-0,1	1,8	—
6 Waldeck-Frankenberg II	43,7	3,3	38,7	2,4	3,1	-10,4	7,7	-2,1	4,7	—	2,1	—
7 Schwalm-Eder I	34,5	3,1	45,5	4,5	3,2	-10,8	7,2	-1,0	4,5	-0,0	5,0	4,1
8 Schwalm-Eder II	37,5	3,0	42,9	4,1	4,0	-9,4	5,2	-1,9	4,8	0,4	5,6	3,9
9 Eschwege-Witzenhausen	37,6	-1,4	43,1	5,9	1,9	-6,1	7,8	0,3	6,5	1,6	3,2	-0,2
10 Rotenburg	41,0	2,6	43,6	2,3	2,1	-7,9	5,3	0,6	5,2	0,7	2,7	1,5
11 Hersfeld	38,0	0,8	42,3	2,8	2,9	-8,1	5,6	-0,6	4,7	0,6	6,4	4,4
12 Marburg-Biedenkopf I	43,0	2,7	43,3	7,8	1,7	-7,8	5,6	-2,9	4,5	-0,4	1,8	0,5
13 Marburg-Biedenkopf II	35,3	-1,3	42,3	3,8	1,9	-6,7	9,5	-1,2	5,9	0,7	5,1	4,6
14 Fulda I	58,2	4,8	23,3	5,2	3,4	-10,8	7,6	-1,7	4,9	1,1	2,6	1,5
15 Fulda II	60,4	6,0	24,1	5,1	3,2	-9,9	6,0	-2,2	3,9	0,0	2,4	0,9
16 Lahn-Dill I	48,7	-0,9	35,2	9,0	2,8	-7,9	6,8	-1,0	3,9	-0,0	2,6	0,8
17 Lahn-Dill II	47,3	4,9	33,5	-0,1	3,2	-8,3	7,7	0,3	5,5	1,8	2,8	1,4
18 Gießen I	37,9	4,4	38,7	0,2	3,3	-8,0	10,3	-0,3	6,7	1,8	3,1	2,0
19 Gießen II	46,9	4,3	39,3	3,9	2,3	-8,2	5,1	-2,4	4,2	0,3	2,2	—
20 Vogelsberg	44,9	3,4	38,6	4,7	3,5	-7,9	7,2	-0,1	5,9	1,3	—	—
21 Limburg-Weilburg I	51,2	-0,9	29,3	9,6	3,3	-10,0	5,7	-0,5	3,8	-0,8	6,7	2,7
22 Limburg-Weilburg II	43,8	-3,4	36,9	8,5	3,4	-6,8	5,6	-0,6	3,8	0,0	6,6	2,3
23 Hochtaunus I	50,2	-0,2	25,0	6,6	4,2	-10,5	10,2	-1,5	3,7	-0,0	6,7	5,6
24 Hochtaunus II	50,2	-2,7	25,6	7,4	4,9	-9,0	10,0	-1,1	3,2	0,1	6,1	5,3
25 Wetterau I	43,9	1,6	31,2	3,4	4,7	-11,3	10,3	1,2	4,2	0,7	5,8	4,5
26 Wetterau II	41,9	0,5	36,4	3,6	2,8	-9,2	6,2	-0,6	5,2	0,8	7,5	4,9
27 Wetterau III	46,3	1,2	34,1	5,7	2,9	-9,3	6,9	-2,0	4,3	0,7	5,6	3,8
28 Rheingau-Taunus I	49,7	4,0	30,5	5,2	3,3	-10,6	7,6	-2,3	3,4	0,1	5,5	3,5
29 Rheingau-Taunus II	47,9	1,3	32,5	5,5	2,7	-9,2	8,2	-2,3	3,3	-0,7	5,5	—
30 Wiesbaden I	39,9	0,5	35,3	6,1	3,5	-9,2	10,8	-1,9	5,1	-0,3	5,5	4,9
31 Wiesbaden II	43,4	-1,4	35,4	8,5	3,0	-9,0	7,9	-2,0	4,1	-0,2	6,3	4,1
32 Main-Taunus I	50,1	-5,2	29,2	9,2	4,3	-7,5	8,2	-1,6	3,3	0,1	4,9	—
33 Main-Taunus II	45,8	-0,5	28,1	6,5	2,8	-10,1	12,2	-3,0	4,7	0,6	6,5	—
34 Frankfurt am Main I	39,7	-5,8	35,2	9,7	2,2	-7,4	8,8	-2,0	7,2	1,0	6,8	4,4
35 Frankfurt am Main II	34,9	-1,1	34,7	4,9	2,7	-7,8	13,3	-1,1	9,0	1,3	5,4	3,8
36 Frankfurt am Main III	40,4	2,4	32,2	5,2	5,2	-9,4	12,3	-0,5	6,3	0,3	3,6	2,0
37 Frankfurt am Main IV	40,1	-1,9	31,0	7,8	3,4	-7,5	15,4	-0,8	6,2	0,6	3,7	1,6
38 Frankfurt am Main V	32,7	2,0	29,9	-0,5	2,6	-6,5	24,0	1,6	8,1	1,7	2,8	1,9
39 Frankfurt am Main VI	42,8	1,6	31,7	8,6	3,4	-9,2	12,6	-3,0	6,5	0,8	3,0	1,2
40 Main-Kinzig I	46,1	1,2	36,0	5,5	2,4	-8,5	7,2	-1,0	5,0	0,9	3,4	2,0
41 Main-Kinzig II	43,4	-0,0	34,8	8,5	3,1	-8,6	8,1	-2,3	6,5	1,2	4,0	1,2
42 Main-Kinzig III	46,6	0,8	35,1	8,1	2,6	-8,8	7,1	-1,3	5,2	0,8	3,3	0,3
43 Offenbach-Stadt	35,6	-2,4	30,3	5,3	2,3	-7,6	15,7	-2,5	7,7	1,5	8,3	5,6
44 Offenbach Land I	43,8	0,5	29,7	5,0	3,3	-9,7	11,2	-3,0	4,5	0,6	7,5	6,6
45 Offenbach Land II	46,1	-0,3	29,4	6,8	3,4	-10,4	9,3	-2,0	5,0	0,5	6,8	5,5
46 Offenbach Land III	48,2	1,9	28,2	4,9	3,2	-11,0	8,6	-2,9	3,7	0,1	8,2	7,0
47 Groß-Gerau I	37,4	0,5	36,9	2,7	2,0	-8,8	12,3	0,5	6,0	0,1	5,5	5,1
48 Groß-Gerau II	39,1	0,8	36,7	4,1	2,2	-8,9	11,0	-2,1	5,2	0,3	5,8	—
49 Darmstadt-Stadt I	29,4	-3,1	32,2	2,0	2,7	-7,4	21,3	0,7	6,5	0,6	7,8	7,1
50 Darmstadt-Stadt II	37,1	3,8	32,7	4,3	2,9	-12,2	17,7	0,3	5,8	0,8	3,9	3,0
51 Darmstadt-Dieburg I	39,3	2,3	40,9	6,0	2,3	-10,0	10,0	-0,8	4,5	0,7	3,0	1,8
52 Darmstadt-Dieburg II	42,6	0,5	37,4	2,9	3,1	-7,1	8,5	1,0	4,8	1,0	3,6	1,6
53 Odenwald	42,1	1,2	38,9	5,4	2,4	-7,0	7,7	-0,5	5,5	0,4	3,3	0,5
54 Bergstraße I	45,6	-0,4	33,6	7,2	2,3	-10,3	6,1	-3,2	4,0	-0,3	8,5	7,1
55 Bergstraße II	45,7	0,9	31,3	3,7	2,7	-10,3	7,9	-2,0	3,7	0,1	8,7	7,5

Rangfolge der Landesstimmenanteile der CDU in den Wahlkreisen

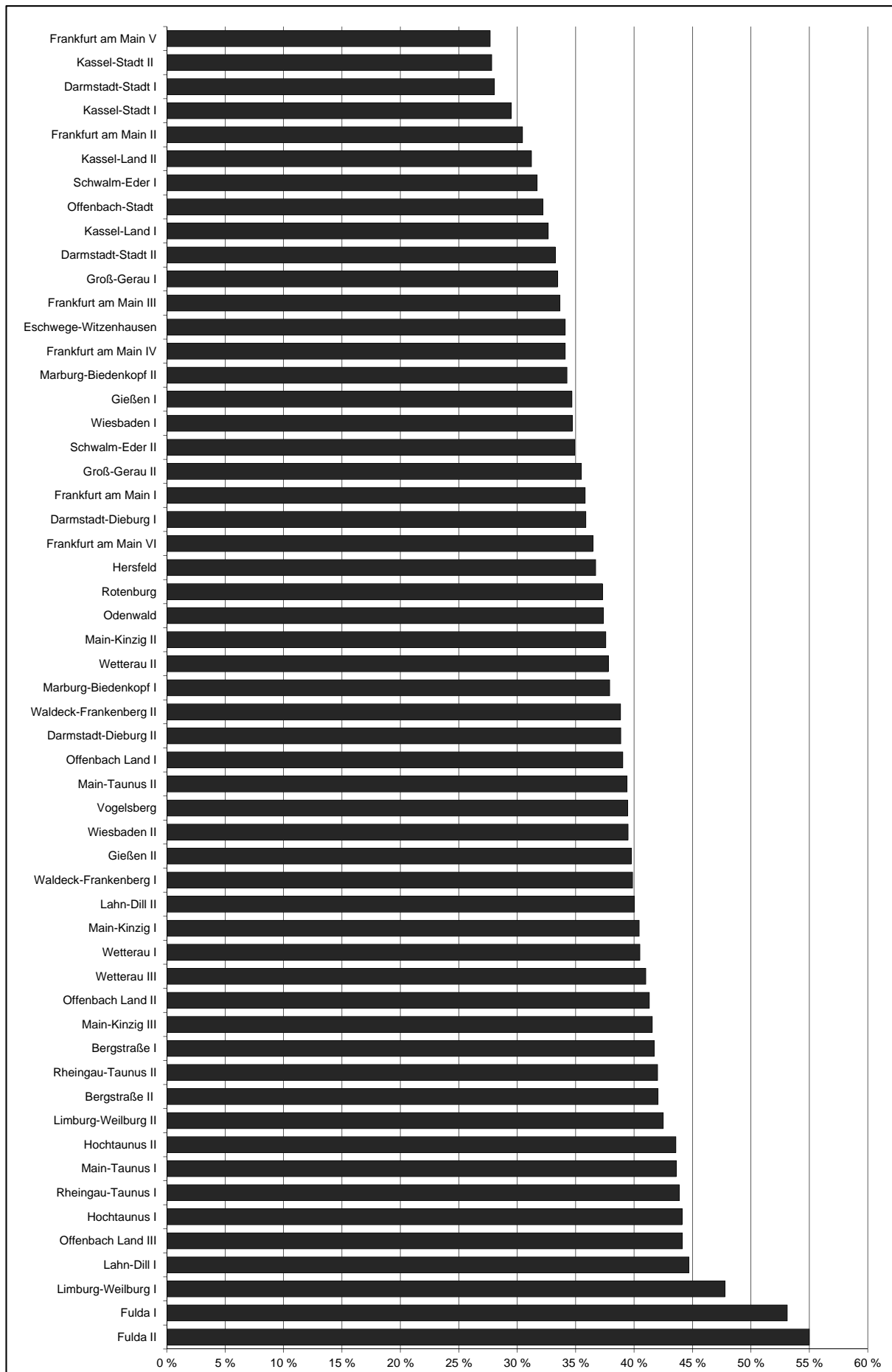

Rangfolge der Landesstimmenanteile der SPD in den Wahlkreisen

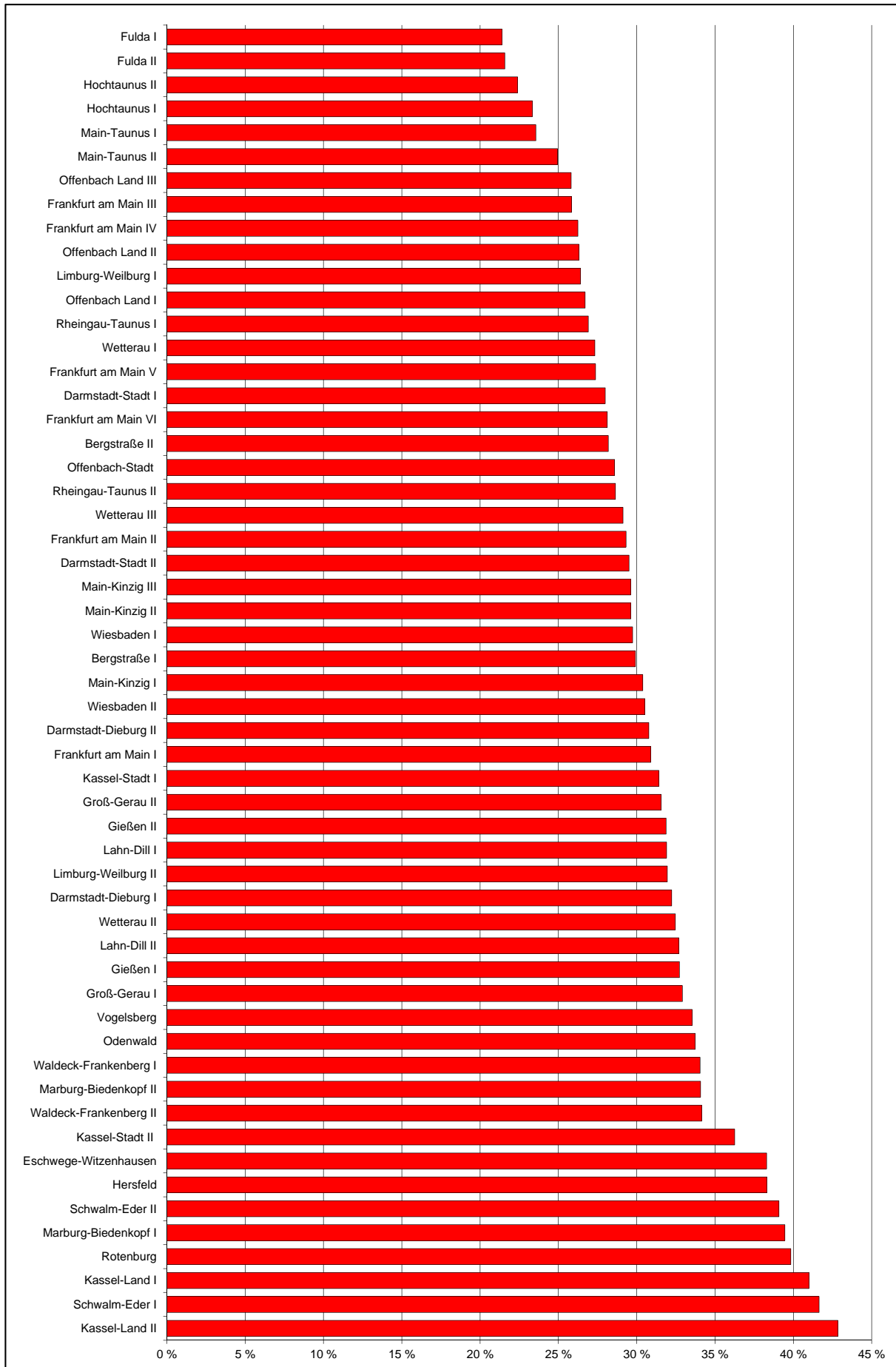

Rangfolge der Landesstimmenanteile der FDP in den Wahlkreisen

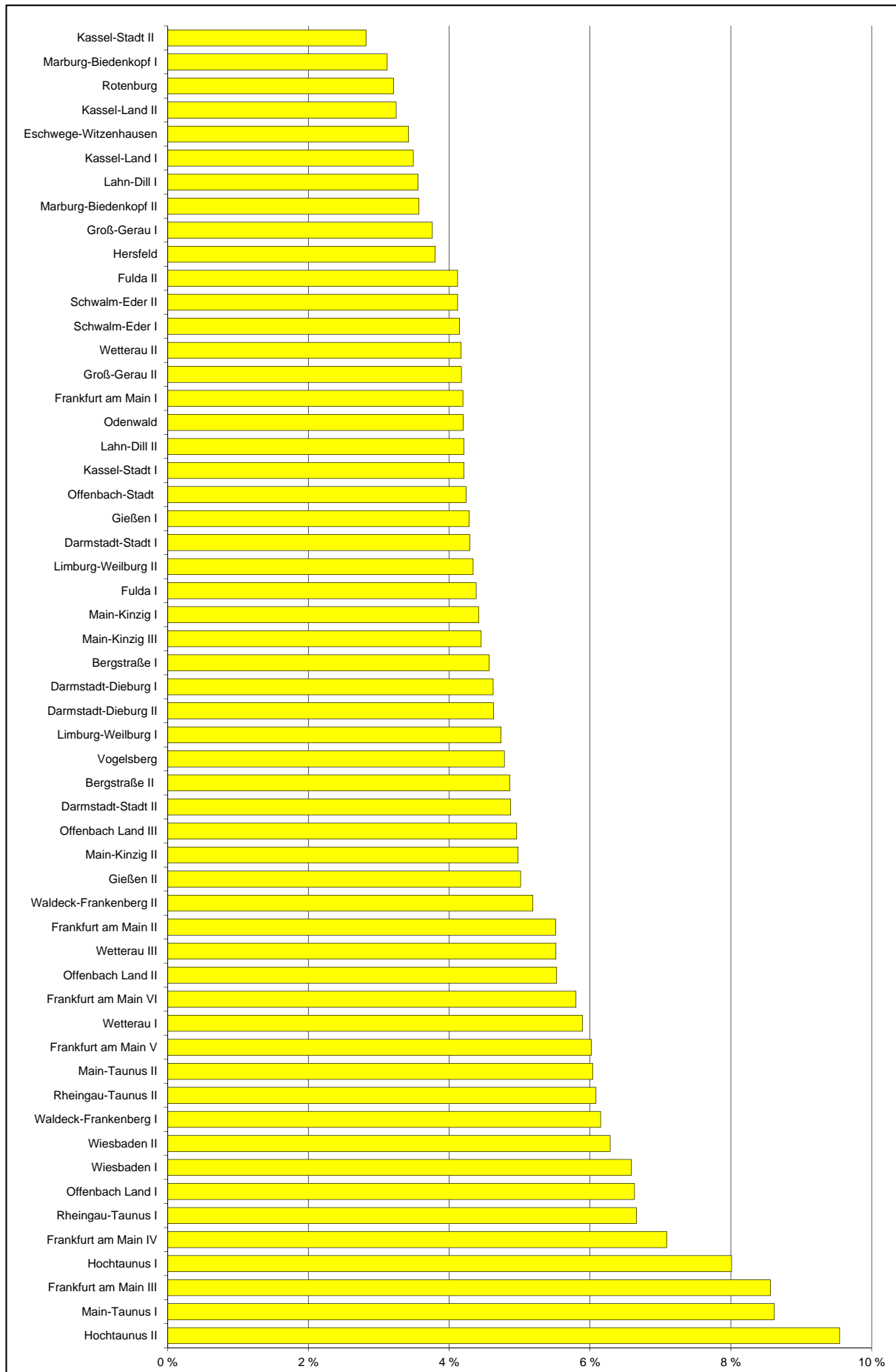

Rangfolge der Landesstimmenanteile der GRÜNEN in den Wahlkreisen

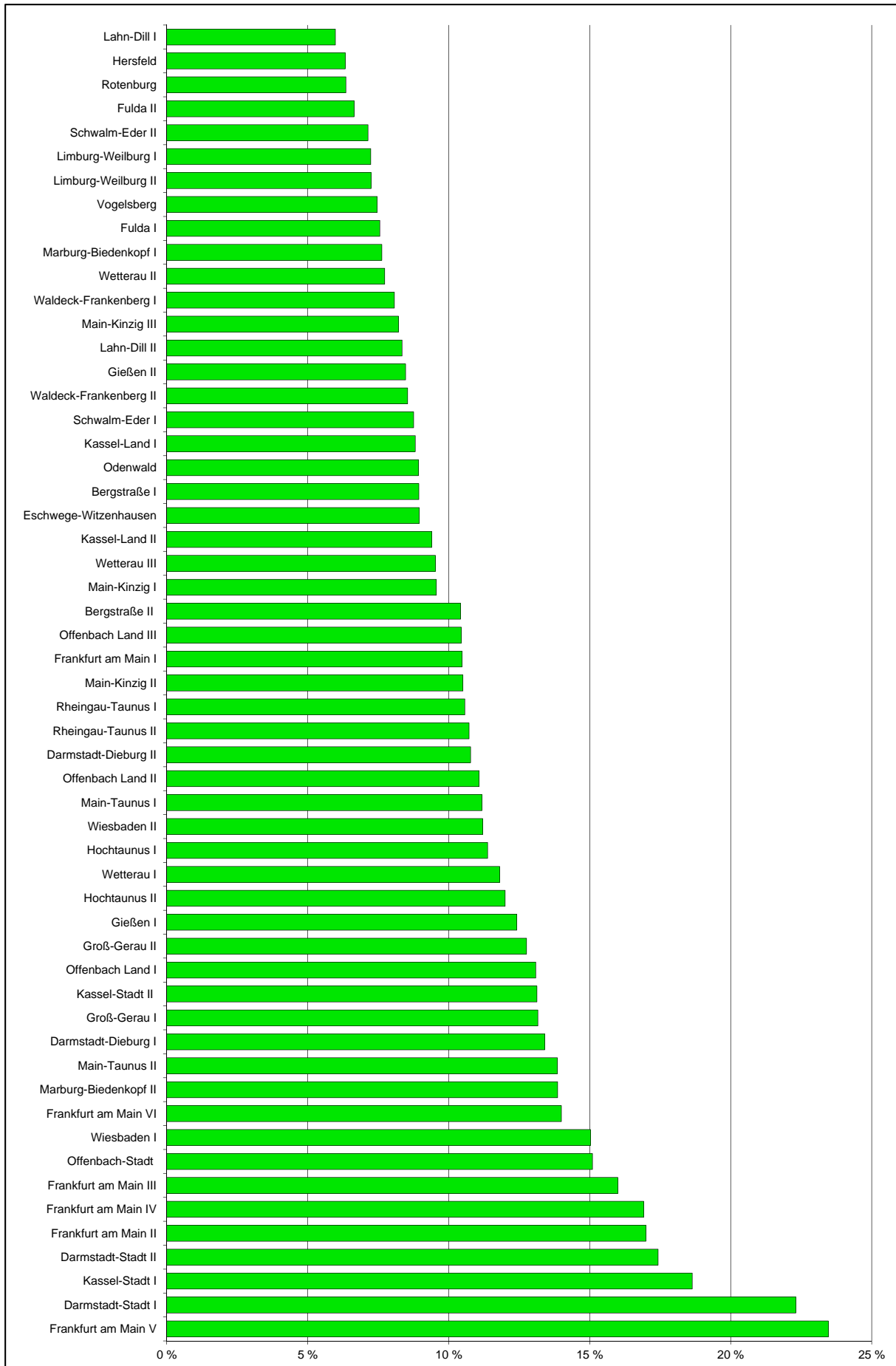

Rangfolge der Landesstimmenanteile der DIE LINKE in den Wahlkreisen

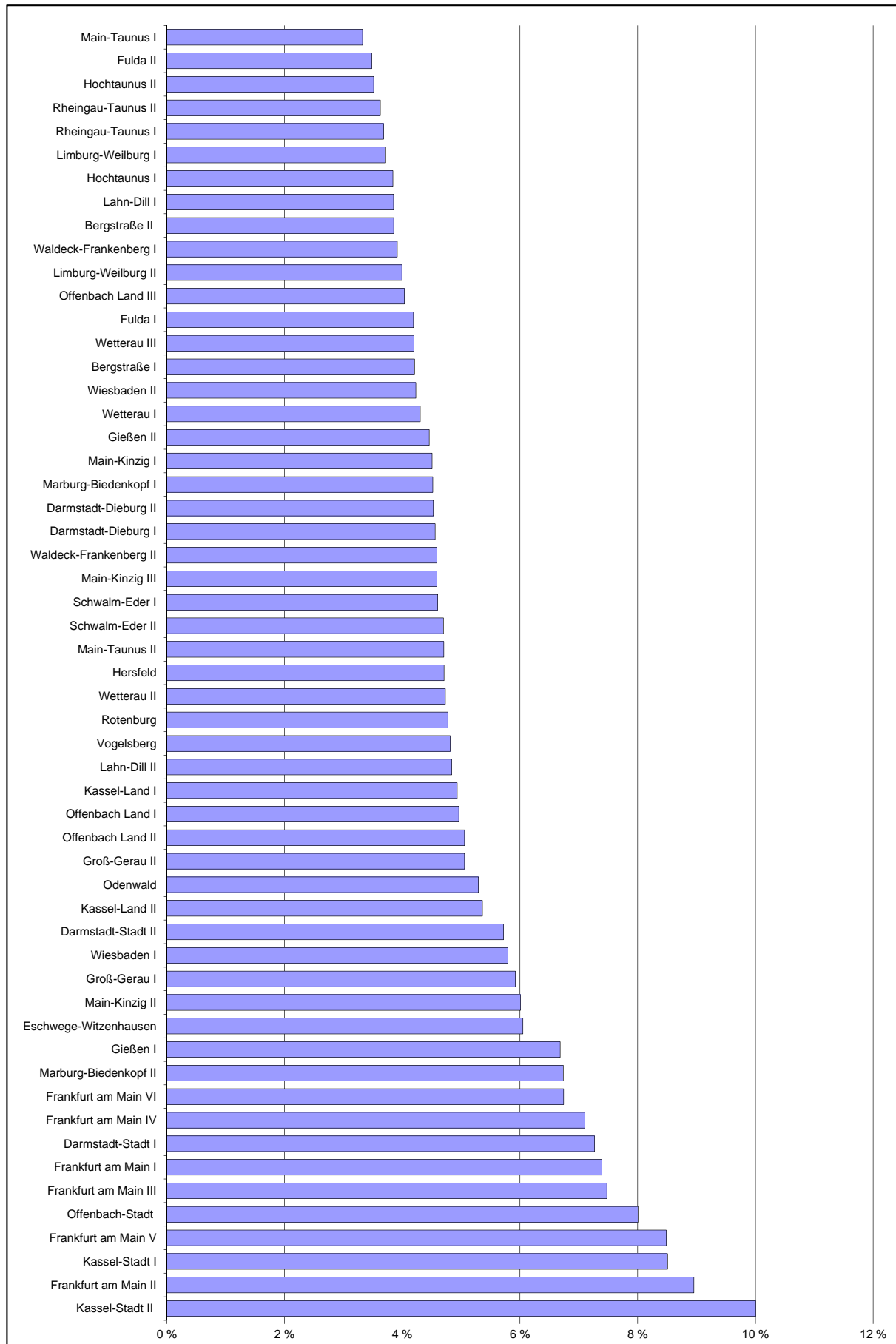

11. Regionale Besonderheiten bei der Landtagswahl 2013 in den Gemeinden

11.1 Wahlbeteiligung

(Landesdurchschnitt: 73,2%)

Höchste Wahlbeteiligung		Niedrigste Wahlbeteiligung	
Gemeinde	%	Gemeinde	%
434 012 Wehrheim	83,9	534 003 Bad Endbach	62,1
535 002 Antrifttal	83,4	534 018 Stadtallendorf, Stadt	63,2
633 001 Ahnatal	82,3	533 014 Selters (Taunus)	63,9
636 007 Meinhard	82,3	532 006 Dillenburg, Stadt	64,5
631 013 Hofbieber	82,2	534 016 Neustadt (Hessen), Stadt	65,5
437 008 Hesseneck	82,1	413 000 Offenbach am Main, Stadt	65,6
634 012 Körle	81,9	532 023 Wetzlar, Stadt	66,3
432 012 Messel	81,9	435 014 Hanau, Brüder-Grimm-Stadt	66,3
434 006 Kronberg im Taunus, Stadt	81,8	631 009 Fulda, Stadt	66,4
432 007 Fischbachtal	81,8	532 001 Aßlar, Stadt	66,5

11.2 Veränderung der Wahlbeteiligung gegenüber der Landtagswahl 2009

(Landesdurchschnitt in Prozentpunkten: 12,2)

Größte Zunahme		Kleinste Zunahme	
Gemeinde	%-Punkte	Gemeinde	%-Punkte
431 018 Neckarsteinach, Stadt	22,8	431 004 Birkenau	5,5
431 008 Gornheimertal	22,3	434 010 Steinbach (Taunus), Stadt	6,1
532 017 Mittenaar	21,9	534 015 Münchhausen	6,8
431 013 Lampertheim, Stadt	21,4	636 013 Wanfried, Stadt	7,0
431 012 Hirschhorn (Neckar), Stadt	20,8	432 009 Groß-Bieberau, Stadt	7,0
431 020 Viernheim, Stadt	20,0	636 011 Sontra, Stadt	7,5
440 013 Kefenrod	19,4	436 008 Kelkheim (Taunus), Stadt	7,6
431 003 Biblis	18,7	436 009 Kriftel	7,9
431 005 Bürstadt, Stadt	18,4	631 003 Dipperz	8,1
532 020 Sinn	18,3	434 006 Kronberg im Taunus, Stadt	8,4

11.3 Anteil der ungültigen Wahlkreisstimmen

(Landesdurchschnitt: 3,2%)

Größte Anteile		Kleinste Anteile	
Gemeinde	%	Gemeinde	%
437 014 Rothenberg	8,0	439 011 Niedernhausen	1,8
437 015 Sensbachtal	7,6	434 005 Königstein im Taunus, Stadt	1,8
634 023 Schwarzenborn, Stadt	6,3	434 007 Neu-Anspach, Stadt	1,8
437 012 Mossautal	5,4	635 022 Willingen (Upland)	1,8
437 008 Hesseneck	5,3	534 014 Marburg, Universitätsstadt	1,8

11.4 Anteil der ungültigen Landesstimmen

(Landesdurchschnitt: 2,7%)

Größte Anteile		Kleinste Anteile	
Gemeinde	%	Gemeinde	%
437 014 Rothenberg	9,0	436 001 Bad Soden am Taunus, Stadt	1,5
437 015 Sensbachtal	6,4	439 011 Niedernhausen	1,5
437 012 Mossautal	5,9	439 016 Waldems	1,6
636 015 Weißborn	5,3	534 014 Marburg, Universitätsstadt	1,6
437 008 Hesseneck	5,1	436 002 Eppstein, Stadt	1,7

11. Regionale Besonderheiten bei der Landtagswahl 2013 in den Gemeinden

11.5 Größte und kleinste Landesstimmenanteile der Parteien

Größte Stimmenanteile		Kleinste Stimmenanteile			
Gemeinde	%	Gemeinde	%		
CDU (Landesdurchschnitt: 38,3%)					
631 012	Hilders	64,0	633 024	Söhrewald	22,3
631 021	Poppenhausen (Wasserkuppe)	63,9	633 027	Wahlsburg	25,1
631 022	Rasdorf	63,8	633 021	Oberweser	25,1
631 019	Nüsttal	62,7	632 005	Cornberg	26,2
535 002	Antrifttal	62,1	634 002	Edermünde	26,2
631 014	Hosenfeld	62,0	634 015	Morschen	26,3
631 007	Eiterfeld	61,3	633 014	Immenhausen, Stadt	26,6
631 013	Hofbieber	60,5	634 013	Malsfeld	26,8
631 005	Ehrenberg (Rhön)	60,3	633 019	Nieste	27,4
631 015	Hünfeld, Konrad-Zuse-Stadt	60,0	534 014	Marburg, Universitätsstadt	27,5
631 003	Dipperz	59,6	635 010	Frankenau, Stadt	28,7
631 004	Ebersburg	57,5	611 000	Kassel, documenta-Stadt	28,7
631 011	Großenlüder	56,7	633 023	Schauenburg	28,9
533 004	Dornburg	56,2	634 014	Melsungen, Stadt	29,0
435 016	Jossgrund	56,2	634 018	Niederstein, Stadt	29,1
SPD (Landesdurchschnitt: 30,7%)					
633 021	Oberweser	51,3	631 021	Poppenhausen (Wasserkuppe)	13,5
633 024	Söhrewald	50,5	631 014	Hosenfeld	15,1
633 019	Nieste	49,5	631 012	Hilders	15,5
633 027	Wahlsburg	47,8	631 003	Dipperz	15,6
632 005	Cornberg	47,7	631 019	Nüsttal	15,9
634 002	Edermünde	47,3	535 002	Antrifttal	16,9
534 022	Wohratal	46,8	631 007	Eiterfeld	17,0
633 003	Baunatal, Stadt	46,2	434 005	Königstein im Taunus, Stadt	17,3
634 001	Borken (Hessen), Stadt	46,1	435 016	Jossgrund	17,4
636 007	Meinhard	45,8	434 003	Glashütten	17,5
636 015	Weißenborn	45,7	631 013	Hofbieber	17,7
632 013	Nentershausen	45,7	631 022	Rasdorf	17,8
634 003	Felsberg, Stadt	45,3	631 004	Ebersburg	18,1
633 004	Breuna	45,3	631 015	Hünfeld, Konrad-Zuse-Stadt	18,3
634 007	Gudensberg, Stadt	45,0	436 001	Bad Soden am Taunus, Stadt	20,0
FDP (Landesdurchschnitt: 5,0%)					
635 022	Willingen (Upland)	13,7	437 008	Hesseneck	1,6
434 005	Königstein im Taunus, Stadt	13,6	636 009	Neu-Eichenberg	2,0
434 006	Kronberg im Taunus, Stadt	12,0	533 011	Mengerskirchen, Marktflecken	2,1
436 001	Bad Soden am Taunus, Stadt	11,3	633 019	Nieste	2,2
434 003	Glashütten	10,0	534 005	Breidenbach	2,2
434 001	Bad Homburg v. d. Höhe, Stadt	9,9	633 004	Breuna	2,2
436 008	Kelkheim (Taunus), Stadt	9,1	632 017	Ronshausen	2,3
635 007	Diemelsee	8,8	532 019	Siegbach	2,3
434 009	Schmitten	8,7	534 019	Steffenberg	2,4
434 010	Steinbach (Taunus), Stadt	8,5	632 005	Cornberg	2,4
439 011	Niedernhausen	8,3	632 013	Nentershausen	2,4
439 014	Schlangenbad	8,3	534 002	Angelburg	2,5
436 003	Eschborn, Stadt	8,2	534 009	Fronhausen	2,5
436 002	Eppstein, Stadt	8,1	636 015	Weißenborn	2,5
434 002	Friedrichsdorf, Stadt	8,0	632 012	Ludwigsau	2,5

11. Regionale Besonderheiten bei der Landtagswahl 2013 in den Gemeinden

11.5 Größte und kleinste Landesstimmenanteile der Parteien

Größte Stimmenanteile		Kleinste Stimmenanteile	
Gemeinde	%	Gemeinde	%
GRÜNE (Landesdurchschnitt: 11,1%)			
411 000 Darmstadt, Wissenschaftsstadt	21,2	634 023 Schwarzenborn, Stadt	3,0
534 014 Marburg, Universitätsstadt	18,8	532 004 Breitscheid	3,4
436 004 Flörsheim am Main, Stadt	18,3	636 015 Weißenborn	3,5
432 022 Seeheim-Jugenheim	17,9	632 016 Philippsthal (Werra)	3,6
432 014 Mühlthal	17,2	533 004 Dornburg	4,1
433 009 Nauheim	16,8	534 016 Neustadt (Hessen), Stadt	4,3
412 000 Frankfurt am Main, Stadt	16,7	534 003 Bad Endbach	4,6
432 020 Roßdorf	16,4	532 011 Haiger, Stadt	4,6
611 000 Kassel, documenta-Stadt	16,2	636 011 Sontra, Stadt	4,6
636 009 Neu-Eichenberg	15,8	632 009 Heringen (Werra), Stadt	4,6
432 001 Alsbach-Hähnlein	15,7	532 009 Eschenburg	4,7
413 000 Offenbach am Main, Stadt	15,1	435 027 Sinnthal	4,7
440 003 Bad Vilbel, Stadt	14,6	631 016 Kalbach	4,8
636 016 Witzenhausen, Stadt	14,6	535 004 Freiensteinau	4,8
433 008 Mörfelden-Walldorf, Stadt	14,5	534 007 Dautphetal	4,9
DIE LINKE (Landesdurchschnitt: 5,2%)			
611 000 Kassel, documenta-Stadt	9,2	634 023 Schwarzenborn, Stadt	2,0
534 014 Marburg, Universitätsstadt	8,5	631 021 Poppenhausen (Wasserkuppe)	2,2
531 005 Gießen, Universitätsstadt	8,4	439 009 Kiedrich	2,2
413 000 Offenbach am Main, Stadt	8,0	532 004 Breitscheid	2,3
412 000 Frankfurt am Main, Stadt	7,7	434 005 Königstein im Taunus, Stadt	2,3
632 005 Cornberg	7,4	431 001 Abtsteinach	2,4
411 000 Darmstadt, Wissenschaftsstadt	6,9	434 003 Glashütten	2,5
636 003 Eschwege, Kreisstadt	6,8	631 022 Rasdorf	2,5
436 004 Flörsheim am Main, Stadt	6,8	533 004 Dornburg	2,6
535 018 Ulrichstein, Stadt	6,7	631 014 Hosenfeld	2,6
636 001 Bad Sooden-Allendorf, Stadt	6,6	431 006 Einhausen	2,6
636 004 Großalmerode, Stadt	6,6	434 006 Kronberg im Taunus, Stadt	2,6
433 008 Mörfelden-Walldorf, Stadt	6,6	436 001 Bad Soden am Taunus, Stadt	2,7
437 009 Höchst i. Odw.	6,5	635 022 Willingen (Upland)	2,7
433 010 Raunheim, Stadt	6,5	631 003 Dipperz	2,7
AfD (Landesdurchschnitt: 4,1%)			
437 014 Rothenberg	7,0	534 020 Weimar (Lahn)	2,0
435 027 Sinnthal	6,9	437 008 Hesseneck	2,1
534 016 Neustadt (Hessen), Stadt	6,8	531 015 Rabenau	2,1
431 012 Hirschhorn (Neckar), Stadt	6,8	636 015 Weißenborn	2,3
636 016 Witzenhausen, Stadt	6,7	635 022 Willingen (Upland)	2,3
437 002 Beerfelden, Stadt	6,6	633 010 Grebenstein, Stadt	2,4
632 015 Niederaula	6,5	534 021 Wetter (Hessen), Stadt	2,5
535 019 Wartenberg	6,5	534 022 Wohratal	2,5
435 028 Steinau an der Straße, Brüder-Grimm-St.	6,4	635 008 Diemelstadt, Stadt	2,5
636 002 Berkatal	6,2	439 009 Kiedrich	2,6
431 008 Gorxheimertal	6,2	534 014 Marburg, Universitätsstadt	2,6
634 020 Ottrau	6,2	535 014 Romrod, Stadt	2,6
533 019 Weinbach	6,1	531 011 Lich, Stadt	2,6
439 014 Schlangenbad	6,1	534 012 Lahntal	2,6
431 015 Lindenfels, Stadt	6,0	535 001 Alsfeld, Stadt	2,7

11. Regionale Besonderheiten bei der Landtagswahl 2013 in den Gemeinden

11.5 Größte und kleinste Landesstimmenanteile der Parteien¹⁾

Größte Stimmenanteile		Größte Stimmenanteile	
Gemeinde	%	Gemeinde	%
FREIE WÄHLER (Landesdurchschnitt: 1,2%)		NPD (Landesdurchschnitt: 1,1%)	
531 015 Rabenau	10,8	535 012 Lautertal (Vogelsberg)	3,6
431 010 Groß-Rohrheim	10,2	440 013 Kefenrod	3,5
431 001 Abtsteinach	8,9	440 004 Büdingen, Stadt	3,5
633 014 Immenhausen, Stadt	5,8	435 024 Ronneburg	3,4
535 004 Freiensteinau	5,8	532 016 Leun, Stadt	3,4
REP (Landesdurchschnitt: 0,3%)		PIRATEN Hessen (Landesdurchschnitt: 1,9%)	
437 015 Sensbachtal	1,8	411 000 Darmstadt, Wissenschaftsstadt	3,6
435 014 Hanau, Brüder-Grimm-Stadt	1,1	433 001 Biebesheim am Rhein	3,3
434 004 Grävenwiesbach	1,1	432 009 Groß-Bieberau, Stadt	3,2
435 027 Sinnatal	1,1	432 016 Ober-Ramstadt, Stadt	3,0
435 005 Brachtal	1,0	432 023 Weiterstadt, Stadt	3,0
BüSo (Landesdurchschnitt: 0,0%)		ADd (Landesdurchschnitt: 0,1%)	
633 007 Espenau	0,5	433 004 Gernsheim, Schöffersstadt	5,6
535 003 Feldatal	0,3	433 001 Biebesheim am Rhein	1,4
631 002 Burghaun	0,2	437 008 Hesseneck	0,7
636 008 Meißner	0,2	633 010 Grebenstein, Stadt	0,7
534 007 Dautphetal	0,2	435 007 Erlensee, Stadt	0,6
AGP (Landesdurchschnitt: 0,1%)		AVIP (Landesdurchschnitt: 0,1%)	
432 007 Fischbachtal	0,3	436 012 Sulzbach (Taunus)	0,4
535 002 Antrifttal	0,3	632 005 Cornberg	0,4
440 012 Karben, Stadt	0,3	531 001 Allendorf (Lumda), Stadt	0,3
535 008 Herbstein, Stadt	0,3	436 011 Schwalbach am Taunus, Stadt	0,3
435 001 Bad Orb, Stadt	0,2	433 013 Stockstadt am Rhein	0,3
LUPe (Landesdurchschnitt: 0,1%)		ÖDP (Landesdurchschnitt: 0,1%)	
436 006 Hochheim am Main, Stadt	2,9	432 021 Schaafheim	0,7
436 004 Flörsheim am Main, Stadt	2,8	437 007 Fränkisch-Crumbach	0,4
433 005 Ginsheim-Gustavsburg	0,8	531 005 Gießen, Universitätsstadt	0,4
436 005 Hattersheim am Main, Stadt	0,5	636 009 Neu-Eichenberg	0,3
433 009 Nauheim	0,4	532 019 Siegbach	0,3
Die PARTEI (Landesdurchschnitt: 0,5%)		PSG (Landesdurchschnitt: 0,0%)	
435 017 Langenselbold, Stadt	1,2	435 004 Birstein	0,2
435 014 Hanau, Brüder-Grimm-Stadt	0,9	432 013 Modautal	0,2
531 005 Gießen, Universitätsstadt	0,9	632 010 Hohenroda	0,2
432 011 Groß-Zimmern	0,8	633 027 Wahlsburg	0,2
432 009 Groß-Bieberau, Stadt	0,8	437 014 Rothenberg	0,2

1) Kleinste Landesstimmenanteile werden nicht nachgewiesen, da diese jeweils null bzw. nahe null Prozent betragen.

11. Regionale Besonderheiten bei der Landtagswahl 2013 in den Gemeinden

11.6 Veränderung der Landesstimmenanteile der Parteien gegenüber der Landtagswahl 2009

Größte Stimmengewinne		Größte Stimmenverluste (-) bzw. kleinste Stimmengewinne	
Gemeinde	%	Gemeinde	%
CDU (Landesdurchschnitt in Prozentpunkten: 1,1)			
631 013 Hofbieber	9,1	435 017 Langenselbold, Stadt	- 4,5
535 006 Grebenau, Stadt	7,9	632 009 Heringen (Werra), Stadt	- 4,3
437 008 Hesseneck	7,6	440 011 Hirzenhain	- 4,3
631 003 Dipperz	7,4	635 020 Volkmarsen, Stadt	- 4,1
631 019 Nüsttal	7,3	434 010 Steinbach (Taunus), Stadt	- 4,0
531 016 Reiskirchen	7,0	431 003 Biblis	- 3,9
631 012 Hilders	7,0	633 013 Hofgeismar, Stadt	- 3,8
631 023 Tann (Rhön), Stadt	6,9	436 003 Eschborn, Stadt	- 3,7
531 007 Heuchelheim	6,8	533 014 Selters (Taunus)	- 3,4
631 011 Großenlüder	6,7	433 004 Gernsheim, Schöfferstadt	- 3,4
431 022 Zwingenberg, Stadt	6,7	636 001 Bad Sooden-Allendorf, Stadt	- 3,3
631 005 Ehrenberg (Rhön)	6,5	432 007 Fischbachtal	- 3,3
631 020 Petersberg	6,4	636 013 Wanfried, Stadt	- 3,2
531 004 Fernwald	6,3	636 006 Hessisch Lichtenau, Stadt	- 3,2
531 003 Buseck	6,3	633 016 Liebenau, Stadt	- 3,1
631 010 Gersfeld (Rhön), Stadt	6,3	533 004 Dornburg	- 3,1
531 018 Wettenberg	6,2	633 027 Wahlsburg	- 2,8
531 008 Hungen, Stadt	6,1	436 006 Hochheim am Main, Stadt	- 2,8
532 022 Waldsolms	6,0	633 021 Oberweser	- 2,8
631 008 Flieden	6,0	437 015 Sensbachtal	- 2,7
SPD (Landesdurchschnitt in Prozentpunkten: 7,0)			
534 005 Breidenbach	13,0	632 001 Alheim	0,0
532 017 Mittenaar	12,4	437 008 Hesseneck	0,7
535 004 Freiensteinau	12,0	632 011 Kirchheim	1,3
532 005 Dietzhöztal	11,6	531 005 Gießen, Universitätsstadt	1,5
436 003 Eschborn, Stadt	11,6	632 015 Niederaula	1,7
534 019 Steffenberg	10,9	632 010 Hohenroda	1,9
436 012 Sulzbach (Taunus)	10,9	633 019 Nieste	1,9
533 007 Hadamar, Stadt	10,8	632 017 Ronshausen	1,9
532 010 Greifenstein	10,8	634 013 Malsfeld	1,9
533 012 Merenberg, Marktflecken	10,7	636 002 Berkatal	2,1
433 010 Raunheim, Stadt	10,7	531 012 Linden, Stadt	2,2
437 012 Mossautal	10,7	531 014 Pohlheim, Stadt	2,3
633 005 Calden	10,6	632 008 Haunetal	2,3
534 004 Biedenkopf, Stadt	10,6	636 005 Herleshausen	2,3
432 023 Weiterstadt, Stadt	10,5	531 007 Heuchelheim	2,5
436 011 Schwalbach am Taunus, Stadt	10,5	636 016 Witzenhausen, Stadt	2,5
532 009 Eschenburg	10,5	631 007 Eiterfeld	2,7
532 012 Herborn, Stadt	10,5	635 001 Allendorf (Eder)	2,7
534 015 Münchhausen	10,4	440 014 Limeshain	2,8
432 018 Pfungstadt, Stadt	10,4	531 016 Reiskirchen	2,8

11. Regionale Besonderheiten bei der Landtagswahl 2013 in den Gemeinden

11.6 Veränderung der Landesstimmenanteile der Parteien gegenüber der Landtagswahl 2009

Größte Stimmengewinne bzw. kleinste Stimmenverluste (-)		Größte Stimmenverluste (-)	
Gemeinde	%	Gemeinde	%
FDP (Landesdurchschnitt in Prozentpunkten: -11,2)			
535 006 Grebenau, Stadt	- 5,6	631 003 Dipperz	- 15,7
633 027 Wahlsburg	- 5,7	535 005 Gemünden (Felda)	- 15,7
636 013 Wanfried, Stadt	- 6,3	631 011 Großenlüder	- 15,7
632 013 Nentershausen	- 7,0	436 008 Kelkheim (Taunus), Stadt	- 15,3
431 010 Groß-Rohrheim	- 7,1	535 007 Grebenhain	- 15,1
633 012 Helsa	- 7,5	438 007 Mainhausen	- 14,9
634 023 Schwarzenborn, Stadt	- 7,6	631 017 Künzell	- 14,9
633 023 Schauenburg	- 7,6	436 001 Bad Soden am Taunus, Stadt	- 14,9
636 001 Bad Sooden-Allendorf, Stadt	- 7,8	635 014 Hatzfeld (Eder), Stadt	- 14,9
633 017 Lohfelden	- 7,9	436 002 Eppstein, Stadt	- 14,8
632 014 Neuenstein	- 7,9	631 010 Gersfeld (Rhön), Stadt	- 14,7
633 019 Nieste	- 8,0	439 002 Bad Schwalbach, Kreisstadt	- 14,7
636 011 Sontra, Stadt	- 8,1	631 022 Rasdorf	- 14,6
636 016 Witzenhausen, Stadt	- 8,1	434 009 Schmitten	- 14,5
633 014 Immenhausen, Stadt	- 8,3	435 016 Jossgrund	- 14,4
GRÜNE (Landesdurchschnitt in Prozentpunkten: -2,6)			
432 007 Fischbachtal	2,7	633 014 Immenhausen, Stadt	- 8,2
636 010 Ringgau	1,3	436 009 Kriftel	- 7,0
433 009 Nauheim	1,0	633 005 Calden	- 5,9
437 015 Sensbachtal	0,9	631 013 Hofbieber	- 5,9
436 001 Bad Soden am Taunus, Stadt	0,6	433 007 Kelsterbach, Stadt	- 5,8
636 012 Waldkappel, Stadt	0,5	438 004 Hainburg	- 5,6
533 011 Mengerskirchen, Marktflecken	0,5	433 008 Mörfelden-Walldorf, Stadt	- 5,5
636 006 Hessisch Lichtenau, Stadt	0,4	633 010 Grebenstein, Stadt	- 5,2
634 023 Schwarzenborn, Stadt	0,4	631 023 Tann (Rhön), Stadt	- 5,2
636 005 Herleshausen	0,4	534 006 Cölbe	- 5,1
636 002 Berkatal	0,3	434 007 Neu-Anspach, Stadt	- 5,0
535 006 Grebenau, Stadt	0,3	633 007 Espenau	- 4,9
632 004 Breitenbach a. Herzberg	0,3	439 009 Kiedrich	- 4,9
636 015 Weißenborn	0,2	432 006 Erzhausen	- 4,8
437 008 Hesseneck	0,2	432 023 Weiterstadt, Stadt	- 4,7
DIE LINKE (Landesdurchschnitt in Prozentpunkten: -0,2)			
437 015 Sensbachtal	2,2	632 005 Cornberg	- 3,3
436 004 Flörsheim am Main, Stadt	1,8	437 008 Hesseneck	- 3,1
633 013 Hofgeismar, Stadt	1,6	534 019 Steffenberg	- 3,0
436 006 Hochheim am Main, Stadt	1,5	437 002 Beerfelden, Stadt	- 2,7
635 012 Gemünden (Wohra), Stadt	1,5	534 017 Rauschenberg, Stadt	- 2,7
431 017 Mörlenbach	1,4	437 005 Brombachtal	- 2,5
633 012 Helsa	1,4	437 012 Mossautal	- 2,4
533 010 Löhnberg	1,2	634 021 Schrecksbach	- 2,2
633 002 Bad Karlshafen, Stadt	1,1	634 023 Schwarzenborn, Stadt	- 2,2
531 005 Gießen, Universitätsstadt	1,1	632 004 Breitenbach a. Herzberg	- 2,2

12. Ergebnisse der Landtagswahlen 2013 und 2009

Wahlkreis		Wahl- jahr	Wahlberechtigte			Wähler/innen – Wahlbeteiligung –		Abgegebene Wahlkreisstimmen					
Nr.	Name		ins- gesamt	darunter		ins- gesamt	dar. mit Wahl- schein	ungültig	gültig	CDU	SPD	FDP	GRÜNE
				mit Sperr- vermerk	§ 12a/2 LWO								
Land Hessen													
		13 Anzahl	4 392 213	770 732	2 321 620	738 822	103 610	3 112 596	1 329 746	1 092 125	93 098	289 830	
		09 Anzahl	4 375 286	375 259	7 267 038	354 750	89 961	2 580 424	1 083 174	767 068	304 755	274 492	
		13 %	—	17,5	0,0	73,2	23,0	3,2	96,8	42,7	35,1	3,0	9,3
		09 %	—	8,6	0,0	61,0	13,3	3,4	96,6	42,0	29,7	11,8	10,6
1 Kassel-Land I													
		13 Anzahl	92 200	15 820	—	68 939	15 210	2 639	66 300	22 689	31 084	1 653	4 378
		09 Anzahl	93 688	8 199	—	58 448	7 814	2 685	55 763	20 081	21 886	5 492	5 785
		13 %	—	17,2	—	74,8	22,1	3,8	96,2	34,2	46,9	2,5	6,6
		09 %	—	8,8	—	62,4	13,4	4,6	95,4	36,0	39,2	9,8	10,4
2 Kassel-Land II													
		13 Anzahl	98 231	18 633	—	75 015	18 039	2 959	72 056	25 243	34 332	1 268	5 542
		09 Anzahl	97 860	10 087	—	62 069	9 619	2 944	59 125	20 215	24 655	5 736	5 567
		13 %	—	19,0	—	76,4	24,0	3,9	96,1	35,0	47,6	1,8	7,7
		09 %	—	10,3	—	63,4	15,5	4,7	95,3	34,2	41,7	9,7	9,4
3 Kassel-Stadt I													
		13 Anzahl	71 787	14 785	—	53 436	14 146	1 637	51 799	16 797	18 237	1 335	8 630
		09 Anzahl	71 309	8 336	—	44 533	7 875	1 441	43 092	13 962	13 623	4 258	8 226
		13 %	—	20,6	—	74,4	26,5	3,1	96,9	32,4	35,2	2,6	16,7
		09 %	—	11,7	—	62,5	17,7	3,2	96,8	32,4	31,6	9,9	19,1
4 Kassel-Stadt II													
		13 Anzahl	70 318	10 480	—	43 724	9 898	1 585	42 139	12 786	17 505	772	4 383
		09 Anzahl	69 010	5 534	—	33 841	5 192	1 417	32 424	9 780	12 431	2 878	4 183
		13 %	—	14,9	—	62,2	22,6	3,6	96,4	30,3	41,5	1,8	10,4
		09 %	—	8,0	—	49,0	15,3	4,2	95,8	30,2	38,3	8,9	12,9
5 Waldeck-Frankenberg I													
		13 Anzahl	66 818	10 758	—	48 168	10 357	1 509	46 659	20 520	17 922	2 401	3 083
		09 Anzahl	68 506	5 405	—	40 331	5 137	1 160	39 171	17 095	11 779	5 687	2 966
		13 %	—	16,1	—	72,1	21,5	3,1	96,9	44,0	38,4	5,1	6,6
		09 %	—	7,9	—	58,9	12,7	2,9	97,1	43,6	30,1	14,5	7,6
6 Waldeck-Frankenberg II													
		13 Anzahl	59 169	7 719	1	41 294	7 386	1 371	39 923	17 445	15 433	1 250	3 085
		09 Anzahl	60 184	3 800	—	33 818	3 571	1 336	32 482	13 132	11 776	4 397	3 177
		13 %	—	13,0	0,0	69,8	17,9	3,3	96,7	43,7	38,7	3,1	7,7
		09 %	—	6,3	—	56,2	10,6	4,0	96,0	40,4	36,3	13,5	9,8
7 Schwalm-Eder I													
		13 Anzahl	71 454	12 419	—	55 130	12 009	2 035	53 095	18 338	24 155	1 716	3 825
		09 Anzahl	72 235	6 002	—	46 142	5 735	2 250	43 892	13 786	17 980	6 139	3 585
		13 %	—	17,4	—	77,2	21,8	3,7	96,3	34,5	45,5	3,2	7,2
		09 %	—	8,3	—	63,9	12,4	4,9	95,1	31,4	41,0	14,0	8,2
8 Schwalm-Eder II													
		13 Anzahl	73 834	11 023	—	54 044	10 586	2 213	51 831	19 429	22 237	2 049	2 718
		09 Anzahl	75 907	5 745	—	45 866	5 399	2 102	43 764	15 091	17 002	5 876	3 106
		13 %	—	14,9	—	73,2	19,6	4,1	95,9	37,5	42,9	4,0	5,2
		09 %	—	7,6	—	60,4	11,8	4,6	95,4	34,5	38,8	13,4	7,1
9 Eschwege-Witzenhausen													
		13 Anzahl	60 417	10 681	—	43 774	10 234	1 548	42 226	15 864	18 201	795	3 288
		09 Anzahl	61 850	5 607	—	37 788	5 306	1 568	36 220	14 117	13 470	2 902	2 728
		13 %	—	17,7	—	72,5	23,4	3,5	96,5	37,6	43,1	1,9	7,8
		09 %	—	9,1	—	61,1	14,0	4,1	95,9	39,0	37,2	8,0	7,5

12. Ergebnisse der Landtagswahlen 2013 und 2009

Wahlkreis		Wahl- jahr	Wahlberechtigte			Wähler/innen – Wahlbeteiligung –		Abgegebene Wahlkreisstimmen					
Nr.	Name		ins- gesamt	darunter		ins- gesamt	dar. mit Wahl- schein	ungültig	gültig	CDU	SPD	FDP	GRÜNE
				mit Sperr- vermerk	§ 12a/2 LWO								
10 Rotenburg													
	13 Anzahl	57 839	8 371	—	43 114	8 051	1 602	41 512	17 035	18 113	884	2 210	
	09 Anzahl	59 799	4 578	—	37 791	4 389	1 605	36 186	13 878	14 951	3 607	1 683	
	13 %	—	14,5	—	74,5	18,7	3,7	96,3	41,0	43,6	2,1	5,3	
	09 %	—	7,7	—	63,2	11,6	4,2	95,8	38,4	41,3	10,0	4,7	
11 Hersfeld													
	13 Anzahl	61 289	9 370	—	44 200	9 050	1 557	42 643	16 206	18 057	1 240	2 394	
	09 Anzahl	62 673	4 844	—	37 809	4 608	1 416	36 393	13 544	14 379	4 006	2 252	
	13 %	—	15,3	—	72,1	20,5	3,5	96,5	38,0	42,3	2,9	5,6	
	09 %	—	7,7	—	60,3	12,2	3,7	96,3	37,2	39,5	11,0	6,2	
12 Marburg-Biedenkopf I													
	13 Anzahl	86 732	9 934	—	61 185	9 402	1 938	59 247	25 448	25 663	1 009	3 346	
	09 Anzahl	87 803	5 324	—	51 151	4 972	1 506	49 645	20 023	17 602	4 721	4 210	
	13 %	—	11,5	—	70,5	15,4	3,2	96,8	43,0	43,3	1,7	5,6	
	09 %	—	6,1	—	58,3	9,7	2,9	97,1	40,3	35,5	9,5	8,5	
13 Marburg-Biedenkopf II													
	13 Anzahl	97 149	16 084	—	69 136	15 406	1 673	67 463	23 804	28 552	1 278	6 400	
	09 Anzahl	96 883	7 670	—	59 216	7 264	1 449	57 767	21 120	22 238	4 974	6 156	
	13 %	—	16,6	—	71,2	22,3	2,4	97,6	35,3	42,3	1,9	9,5	
	09 %	—	7,9	—	61,1	12,3	2,4	97,6	36,6	38,5	8,6	10,7	
14 Fulda I													
	13 Anzahl	83 674	11 761	—	58 975	11 313	2 167	56 808	33 041	13 218	1 951	4 345	
	09 Anzahl	83 676	5 861	—	48 872	5 570	1 567	47 305	25 250	8 585	6 738	4 389	
	13 %	—	14,1	—	70,5	19,2	3,7	96,3	58,2	23,3	3,4	7,6	
	09 %	—	7,0	—	58,4	11,4	3,2	96,8	53,4	18,1	14,2	9,3	
15 Fulda II													
	13 Anzahl	84 834	11 153	—	64 680	10 729	2 306	62 374	37 646	15 031	2 027	3 734	
	09 Anzahl	84 211	4 944	—	54 402	4 660	1 901	52 501	28 548	9 978	6 856	4 304	
	13 %	—	13,1	—	76,2	16,6	3,6	96,4	60,4	24,1	3,2	6,0	
	09 %	—	5,9	—	64,6	8,6	3,5	96,5	54,4	19,0	13,1	8,2	
16 Lahn-Dill I													
	13 Anzahl	93 317	10 732	—	63 577	10 314	2 445	61 132	29 796	21 519	1 712	4 133	
	09 Anzahl	94 711	4 789	1	49 153	4 489	1 558	47 595	23 603	12 456	5 088	3 718	
	13 %	—	11,5	—	68,1	16,2	3,8	96,2	48,7	35,2	2,8	6,8	
	09 %	—	5,1	0,0	51,9	9,1	3,2	96,8	49,6	26,2	10,7	7,8	
17 Lahn-Dill II													
	13 Anzahl	98 975	14 231	—	69 011	13 558	2 681	66 330	31 378	22 225	2 149	5 088	
	09 Anzahl	99 434	6 718	—	56 282	6 387	1 780	54 502	23 111	18 309	6 290	4 041	
	13 %	—	14,4	—	69,7	19,6	3,9	96,1	47,3	33,5	3,2	7,7	
	09 %	—	6,8	—	56,6	11,3	3,2	96,8	42,4	33,6	11,5	7,4	
18 Gießen I													
	13 Anzahl	98 521	17 408	—	71 001	16 595	2 249	68 752	26 036	26 608	2 296	7 101	
	09 Anzahl	96 112	7 226	—	58 633	6 844	1 775	56 858	19 048	21 918	6 413	6 037	
	13 %	—	17,7	—	72,1	23,4	3,2	96,8	37,9	38,7	3,3	10,3	
	09 %	—	7,5	—	61,0	11,7	3,0	97,0	33,5	38,5	11,3	10,6	
19 Gießen II													
	13 Anzahl	96 560	14 294	—	71 717	13 709	2 193	69 524	32 574	27 320	1 620	3 523	
	09 Anzahl	97 092	6 535	—	59 562	6 183	1 802	57 760	24 633	20 464	6 081	4 329	
	13 %	—	14,8	—	74,3	19,1	3,1	96,9	46,9	39,3	2,3	5,1	
	09 %	—	6,7	—	61,3	10,4	3,0	97,0	42,6	35,4	10,5	7,5	

12. Ergebnisse der Landtagswahlen 2013 und 2009

Wahlkreis		Wahl- jahr	Wahlberechtigte			Wähler/innen – Wahlbeteiligung –		Abgegebene Wahlkreisstimmen					
Nr.	Name		ins- gesamt	darunter		ins- gesamt	dar. mit Wahl- schein	ungültig	gültig	CDU	SPD	FDP	GRÜNE
				mit Sperr- vermerk	§ 12a/2 LWO								
20 Vogelsberg													
	13 Anzahl	86 907	11 639	1	63 471	11 130	2 745	60 726	27 249	23 442	2 110	4 365	
	09 Anzahl	90 146	6 262	—	55 264	5 845	2 119	53 145	22 044	17 991	6 045	3 903	
	13 %	—	13,4	0,0	73,0	17,5	4,3	95,7	44,9	38,6	3,5	7,2	
	09 %	—	6,9	—	61,3	10,6	3,8	96,2	41,5	33,9	11,4	7,3	
21 Limburg-Weilburg I													
	13 Anzahl	64 826	11 793	—	45 860	11 260	1 464	44 396	22 726	13 023	1 487	2 517	
	09 Anzahl	65 254	5 844	—	38 110	5 575	1 015	37 095	19 334	7 322	4 918	2 313	
	13 %	—	18,2	—	70,7	24,6	3,2	96,8	51,2	29,3	3,3	5,7	
	09 %	—	9,0	—	58,4	14,6	2,7	97,3	52,1	19,7	13,3	6,2	
22 Limburg-Weilburg II													
	13 Anzahl	65 186	11 166	—	46 969	10 792	1 375	45 594	19 984	16 805	1 533	2 547	
	09 Anzahl	66 285	5 521	—	39 434	5 214	1 091	38 343	18 105	10 889	3 895	2 374	
	13 %	—	17,1	—	72,1	23,0	2,9	97,1	43,8	36,9	3,4	5,6	
	09 %	—	8,3	—	59,5	13,2	2,8	97,2	47,2	28,4	10,2	6,2	
23 Hochtaunus I													
	13 Anzahl	86 519	19 109	—	67 621	18 367	1 449	66 172	33 197	16 551	2 792	6 760	
	09 Anzahl	85 963	10 177	—	58 182	9 672	1 257	56 925	28 681	10 466	8 391	6 650	
	13 %	—	22,1	—	78,2	27,2	2,1	97,9	50,2	25,0	4,2	10,2	
	09 %	—	11,8	—	67,7	16,6	2,2	97,8	50,4	18,4	14,7	11,7	
24 Hochtaunus II													
	13 Anzahl	77 434	18 916	—	61 817	18 192	1 464	60 353	30 272	15 459	2 940	6 048	
	09 Anzahl	77 057	10 096	—	54 703	9 546	1 158	53 545	28 323	9 739	7 449	5 936	
	13 %	—	24,4	—	79,8	29,4	2,4	97,6	50,2	25,6	4,9	10,0	
	09 %	—	13,1	—	71,0	17,5	2,1	97,9	52,9	18,2	13,9	11,1	
25 Wetterau I													
	13 Anzahl	79 660	15 649	—	61 634	15 025	1 871	59 763	26 213	18 625	2 801	6 180	
	09 Anzahl	78 581	7 373	—	51 681	6 938	1 461	50 220	21 254	13 943	8 038	4 553	
	13 %	—	19,6	—	77,4	24,4	3,0	97,0	43,9	31,2	4,7	10,3	
	09 %	—	9,4	—	65,8	13,4	2,8	97,2	42,3	27,8	16,0	9,1	
26 Wetterau II													
	13 Anzahl	73 380	10 054	—	52 163	9 570	2 055	50 108	21 007	18 216	1 389	3 113	
	09 Anzahl	73 525	4 695	—	42 155	4 434	1 591	40 564	16 795	13 308	4 860	2 763	
	13 %	—	13,7	—	71,1	18,3	3,9	96,1	41,9	36,4	2,8	6,2	
	09 %	—	6,4	—	57,3	10,5	3,8	96,2	41,4	32,8	12,0	6,8	
27 Wetterau III													
	13 Anzahl	70 339	13 076	—	51 860	12 503	1 758	50 102	23 176	17 072	1 473	3 453	
	09 Anzahl	69 433	6 237	3	42 046	5 875	1 192	40 854	18 422	11 598	4 999	3 617	
	13 %	—	18,6	—	73,7	24,1	3,4	96,6	46,3	34,1	2,9	6,9	
	09 %	—	9,0	0,0	60,6	14,0	2,8	97,2	45,1	28,4	12,2	8,9	
28 Rheingau-Taunus I													
	13 Anzahl	59 938	12 507	—	45 944	11 983	1 296	44 648	22 186	13 630	1 484	3 373	
	09 Anzahl	60 474	5 799	—	39 009	5 460	1 084	37 925	17 317	9 578	5 255	3 766	
	13 %	—	20,9	—	76,7	26,1	2,8	97,2	49,7	30,5	3,3	7,6	
	09 %	—	9,6	—	64,5	14,0	2,8	97,2	45,7	25,3	13,9	9,9	
29 Rheingau-Taunus II													
	13 Anzahl	77 660	16 848	—	60 948	16 128	1 409	59 539	28 502	19 336	1 598	4 884	
	09 Anzahl	76 986	7 212	—	51 204	6 817	1 390	49 814	23 234	13 444	5 917	5 242	
	13 %	—	21,7	—	78,5	26,5	2,3	97,7	47,9	32,5	2,7	8,2	
	09 %	—	9,4	—	66,5	13,3	2,7	97,3	46,6	27,0	11,9	10,5	

12. Ergebnisse der Landtagswahlen 2013 und 2009

Wahlkreis		Wahl- jahr	Wahlberechtigte			Wähler/innen – Wahlbeteiligung –		Abgegebene Wahlkreisstimmen					
Nr.	Name		ins- gesamt	darunter		ins- gesamt	dar. mit Wahl- schein	ungültig	gültig	CDU	SPD	FDP	GRÜNE
				mit Sperr- vermerk	§ 12a/2 LWO								
30 Wiesbaden I													
	13 Anzahl	99 247	19 940	—	68 224	19 040	1 627	66 597	26 562	23 527	2 298	7 181	
	09 Anzahl	97 658	9 166	—	55 399	8 642	1 608	53 791	21 213	15 720	6 826	6 812	
	13 %	—	20,1	—	68,7	27,9	2,4	97,6	39,9	35,3	3,5	10,8	
	09 %	—	9,4	—	56,7	15,6	2,9	97,1	39,4	29,2	12,7	12,7	
31 Wiesbaden II													
	13 Anzahl	88 693	16 616	—	63 127	15 873	1 582	61 545	26 689	21 804	1 824	4 845	
	09 Anzahl	88 957	7 666	—	52 616	7 284	1 527	51 089	22 879	13 719	6 114	5 072	
	13 %	—	18,7	—	71,2	25,1	2,5	97,5	43,4	35,4	3,0	7,9	
	09 %	—	8,6	—	59,1	13,8	2,9	97,1	44,8	26,9	12,0	9,9	
32 Main-Taunus I													
	13 Anzahl	82 247	19 420	—	65 684	18 702	1 665	64 019	32 092	18 675	2 725	5 230	
	09 Anzahl	81 914	10 072	—	57 836	9 589	1 179	56 657	31 317	11 316	6 703	5 532	
	13 %	—	23,6	—	79,9	28,5	2,5	97,5	50,1	29,2	4,3	8,2	
	09 %	—	12,3	—	70,6	16,6	2,0	98,0	55,3	20,0	11,8	9,8	
33 Main-Taunus II													
	13 Anzahl	82 330	17 445	—	63 951	16 826	1 913	62 038	28 391	17 405	1 764	7 543	
	09 Anzahl	81 179	8 819	—	54 978	8 466	1 861	53 117	24 573	11 457	6 858	8 050	
	13 %	—	21,2	—	77,7	26,3	3,0	97,0	45,8	28,1	2,8	12,2	
	09 %	—	10,9	—	67,7	15,4	3,4	96,6	46,3	21,6	12,9	15,2	
34 Frankfurt am Main I													
	13 Anzahl	56 737	7 593	—	34 926	7 131	1 189	33 737	13 387	11 876	756	2 985	
	09 Anzahl	56 905	3 588	—	28 921	3 235	1 035	27 886	12 701	7 110	2 665	3 004	
	13 %	—	13,4	—	61,6	20,4	3,4	96,6	39,7	35,2	2,2	8,8	
	09 %	—	6,3	—	50,8	11,2	3,6	96,4	45,5	25,5	9,6	10,8	
35 Frankfurt am Main II													
	13 Anzahl	65 211	12 551	—	45 750	11 891	1 132	44 618	15 582	15 487	1 191	5 922	
	09 Anzahl	62 785	5 723	—	37 469	5 307	1 039	36 430	13 130	10 850	3 812	5 250	
	13 %	—	19,2	—	70,2	26,0	2,5	97,5	34,9	34,7	2,7	13,3	
	09 %	—	9,1	—	59,7	14,2	2,8	97,2	36,0	29,8	10,5	14,4	
36 Frankfurt am Main III													
	13 Anzahl	71 615	16 026	—	51 220	15 148	1 228	49 992	20 204	16 120	2 581	6 144	
	09 Anzahl	67 342	7 479	—	40 603	6 898	907	39 696	15 104	10 726	5 801	5 064	
	13 %	—	22,4	—	71,5	29,6	2,4	97,6	40,4	32,2	5,2	12,3	
	09 %	—	11,1	—	60,3	17,0	2,2	97,8	38,0	27,0	14,6	12,8	
37 Frankfurt am Main IV													
	13 Anzahl	69 773	15 537	—	50 045	14 828	1 408	48 637	19 522	15 086	1 674	7 510	
	09 Anzahl	68 836	7 778	—	41 884	7 162	1 215	40 669	17 090	9 424	4 414	6 594	
	13 %	—	22,3	—	71,7	29,6	2,8	97,2	40,1	31,0	3,4	15,4	
	09 %	—	11,3	—	60,8	17,1	2,9	97,1	42,0	23,2	10,9	16,2	
38 Frankfurt am Main V													
	13 Anzahl	70 183	16 884	—	53 621	16 142	1 222	52 399	17 135	15 654	1 344	12 590	
	09 Anzahl	67 400	7 782	—	42 881	7 151	864	42 017	12 915	12 783	3 814	9 411	
	13 %	—	24,1	—	76,4	30,1	2,3	97,7	32,7	29,9	2,6	24,0	
	09 %	—	11,5	—	63,6	16,7	2,0	98,0	30,7	30,4	9,1	22,4	
39 Frankfurt am Main VI													
	13 Anzahl	77 269	13 517	—	54 558	12 893	1 946	52 612	22 519	16 690	1 780	6 627	
	09 Anzahl	72 566	6 236	—	43 486	5 779	1 439	42 047	17 333	9 717	5 287	6 550	
	13 %	—	17,5	—	70,6	23,6	3,6	96,4	42,8	31,7	3,4	12,6	
	09 %	—	8,6	—	59,9	13,3	3,3	96,7	41,2	23,1	12,6	15,6	

12. Ergebnisse der Landtagswahlen 2013 und 2009

Wahlkreis		Wahl- jahr	Wahlberechtigte			Wähler/innen – Wahlbeteiligung –		Abgegebene Wahlkreisstimmen					
Nr.	Name		ins- gesamt	darunter		ins- gesamt	dar. mit Wahl- schein	ungültig	gültig	CDU	SPD	FDP	GRÜNE
				mit Sperr- vermerk	§ 12a/2 LWO								
40 Main-Kinzig I													
	13 Anzahl	101 127	17 542	—	77 330	16 871	2 767	74 563	34 377	26 831	1 770	5 387	
	09 Anzahl	100 673	7 849	—	63 977	7 504	2 239	61 738	27 697	18 858	6 705	5 092	
	13 %	—	17,3	—	76,5	21,8	3,6	96,4	46,1	36,0	2,4	7,2	
	09 %	—	7,8	—	63,5	11,7	3,5	96,5	44,9	30,5	10,9	8,2	
41 Main-Kinzig II													
	13 Anzahl	98 372	14 648	—	67 571	13 998	2 777	64 794	28 113	22 570	2 006	5 276	
	09 Anzahl	96 910	6 708	—	54 916	6 315	2 175	52 741	22 914	13 891	6 183	5 480	
	13 %	—	14,9	—	68,7	20,7	4,1	95,9	43,4	34,8	3,1	8,1	
	09 %	—	6,9	—	56,7	11,5	4,0	96,0	43,4	26,3	11,7	10,4	
42 Main-Kinzig III													
	13 Anzahl	99 859	16 507	—	73 140	15 747	3 042	70 098	32 698	24 598	1 855	4 963	
	09 Anzahl	100 330	7 548	—	60 162	7 127	2 201	57 961	26 537	15 630	6 585	4 894	
	13 %	—	16,5	—	73,2	21,5	4,2	95,8	46,6	35,1	2,6	7,1	
	09 %	—	7,5	—	60,0	11,8	3,7	96,3	45,8	27,0	11,4	8,4	
43 Offenbach-Stadt													
	13 Anzahl	66 480	10 649	—	43 592	10 216	1 325	42 267	15 041	12 828	985	6 643	
	09 Anzahl	66 517	5 487	—	35 648	5 146	1 305	34 343	13 059	8 583	3 383	6 242	
	13 %	—	16,0	—	65,6	23,4	3,0	97,0	35,6	30,3	2,3	15,7	
	09 %	—	8,2	—	53,6	14,4	3,7	96,3	38,0	25,0	9,9	18,2	
44 Offenbach Land I													
	13 Anzahl	86 045	15 596	—	63 976	14 973	1 621	62 355	27 332	18 499	2 053	7 007	
	09 Anzahl	84 882	7 181	—	52 421	6 773	1 825	50 596	21 933	12 481	6 585	7 184	
	13 %	—	18,1	—	74,4	23,4	2,5	97,5	43,8	29,7	3,3	11,2	
	09 %	—	8,5	—	61,8	12,9	3,5	96,5	43,3	24,7	13,0	14,2	
45 Offenbach Land II													
	13 Anzahl	68 085	12 732	—	49 988	12 272	1 622	48 366	22 285	14 201	1 663	4 475	
	09 Anzahl	68 286	6 763	—	42 750	6 432	1 598	41 152	19 091	9 294	5 699	4 647	
	13 %	—	18,7	—	73,4	24,5	3,2	96,8	46,1	29,4	3,4	9,3	
	09 %	—	9,9	—	62,6	15,0	3,7	96,3	46,4	22,6	13,8	11,3	
46 Offenbach Land III													
	13 Anzahl	83 827	16 879	—	64 971	16 195	1 907	63 064	30 386	17 761	2 018	5 395	
	09 Anzahl	83 473	8 076	—	54 109	7 739	2 112	51 997	24 079	12 103	7 379	5 967	
	13 %	—	20,1	—	77,5	24,9	2,9	97,1	48,2	28,2	3,2	8,6	
	09 %	—	9,7	—	64,8	14,3	3,9	96,1	46,3	23,3	14,2	11,5	
47 Groß-Gerau I													
	13 Anzahl	82 119	11 883	—	58 484	11 409	1 994	56 490	21 108	20 825	1 140	6 952	
	09 Anzahl	81 387	5 616	1	48 806	5 356	2 137	46 669	17 216	15 956	5 033	5 518	
	13 %	—	14,5	—	71,2	19,5	3,4	96,6	37,4	36,9	2,0	12,3	
	09 %	—	6,9	0,0	60,0	11,0	4,4	95,6	36,9	34,2	10,8	11,8	
48 Groß-Gerau II													
	13 Anzahl	91 190	15 775	—	68 495	15 193	2 283	66 212	25 914	24 294	1 442	7 307	
	09 Anzahl	90 015	8 254	—	56 749	7 900	2 375	54 374	20 836	17 717	6 031	7 105	
	13 %	—	17,3	—	75,1	22,2	3,3	96,7	39,1	36,7	2,2	11,0	
	09 %	—	9,2	—	63,0	13,9	4,2	95,8	38,3	32,6	11,1	13,1	
49 Darmstadt-Stadt I													
	13 Anzahl	66 536	12 760	—	48 955	12 034	1 185	47 770	14 058	15 381	1 302	10 156	
	09 Anzahl	62 360	5 513	—	38 491	5 163	1 264	37 227	12 107	11 224	3 774	7 661	
	13 %	—	19,2	—	73,6	24,6	2,4	97,6	29,4	32,2	2,7	21,3	
	09 %	—	8,8	—	61,7	13,4	3,3	96,7	32,5	30,2	10,1	20,6	

12. Ergebnisse der Landtagswahlen 2013 und 2009

Wahlkreis		Wahl- jahr	Wahlberechtigte			Wähler/innen – Wahlbeteiligung –		Abgegebene Wahlkreisstimmen					
Nr.	Name		ins- gesamt	darunter		ins- gesamt	dar. mit Wahl- schein	ungültig	gültig	CDU	SPD	FDP	GRÜNE
				mit Sperr- vermerk	§ 12a/2 LWO								
50 Darmstadt-Stadt II													
	13 Anzahl	71 705	13 596	—	54 936	13 379	1 686	53 250	19 741	17 421	1 526	9 399	
	09 Anzahl	70 334	6 599	—	46 478	6 250	1 751	44 727	14 904	12 702	6 749	7 766	
	13 %	—	19,0	—	76,6	24,4	3,1	96,9	37,1	32,7	2,9	17,7	
	09 %	—	9,4	—	66,1	13,4	3,8	96,2	33,3	28,4	15,1	17,4	
51 Darmstadt-Dieburg I													
	13 Anzahl	85 348	15 293	—	64 618	14 650	2 231	62 387	24 496	25 528	1 453	6 228	
	09 Anzahl	84 319	7 352	1	53 908	7 016	1 783	52 125	19 276	18 179	6 436	5 610	
	13 %	—	17,9	—	75,7	22,7	3,5	96,5	39,3	40,9	2,3	10,0	
	09 %	—	8,7	0,0	63,9	13,0	3,3	96,7	37,0	34,9	12,3	10,8	
52 Darmstadt-Dieburg II													
	13 Anzahl	92 721	16 657	—	70 395	16 067	2 773	67 622	28 813	25 291	2 121	5 718	
	09 Anzahl	91 834	8 251	—	58 627	7 897	2 105	56 522	23 768	19 496	5 741	4 221	
	13 %	—	18,0	—	75,9	22,8	3,9	96,1	42,6	37,4	3,1	8,5	
	09 %	—	9,0	—	63,8	13,5	3,6	96,4	42,1	34,5	10,2	7,5	
53 Odenwald													
	13 Anzahl	71 894	12 152	—	52 575	11 731	2 056	50 519	21 289	19 630	1 236	3 882	
	09 Anzahl	73 202	6 424	—	44 382	6 126	1 759	42 623	17 449	14 285	4 015	3 514	
	13 %	—	16,9	—	73,1	22,3	3,9	96,1	42,1	38,9	2,4	7,7	
	09 %	—	8,8	—	60,6	13,8	4,0	96,0	40,9	33,5	9,4	8,2	
54 Bergstraße I													
	13 Anzahl	102 823	19 326	—	75 434	18 524	2 183	73 251	33 381	24 629	1 653	4 453	
	09 Anzahl	101 861	8 803	1	56 334	8 444	1 806	54 528	25 086	14 399	6 897	5 049	
	13 %	—	18,8	—	73,4	24,6	2,9	97,1	45,6	33,6	2,3	6,1	
	09 %	—	8,6	0,0	55,3	15,0	3,2	96,8	46,0	26,4	12,6	9,3	
55 Bergstraße II													
	13 Anzahl	95 810	16 795	—	72 233	16 147	2 053	70 180	32 044	21 943	1 926	5 566	
	09 Anzahl	96 714	8 106	—	59 059	7 659	2 232	56 827	25 441	15 688	7 360	5 644	
	13 %	—	17,5	—	75,4	22,4	2,8	97,2	45,7	31,3	2,7	7,9	
	09 %	—	8,4	—	61,1	13,0	3,8	96,2	44,8	27,6	13,0	9,9	

12. Ergebnisse der Landtagswahlen 2013 und 2009

Wahlkreis		Wahl- jahr	Wahlberechtigte			Wähler/innen – Wahlbeteiligung –		Abgegebene Landesstimmen					
Nr.	Name		ins- gesamt	darunter		ins- gesamt	dar. mit Wahl- schein	ungültig	gültig	CDU	SPD	FDP	GRÜNE
				mit Sperr- vermerk	§ 12a/2 LWO								
Land Hessen													
	13	Anzahl	4 392 213	770 732	2	3 216 206	738 822	85 425	3 130 781	1 199 633	961 896	157 451	348 661
	09	Anzahl	4 375 286	375 259	7	2 670 385	354 750	78 513	2 591 872	963 763	614 648	420 426	356 040
	13	%	—	17,5	0,0	73,2	23,0	2,7	97,3	38,3	30,7	5,0	11,1
	09	%	—	8,6	0,0	61,0	13,3	2,9	97,1	37,2	23,7	16,2	13,7
1 Kassel-Land I													
	13	Anzahl	92 200	15 820	—	68 939	15 210	2 255	66 684	21 775	27 341	2 328	5 877
	09	Anzahl	93 688	8 199	—	58 448	7 814	2 480	55 968	18 320	19 204	7 383	6 573
	13	%	—	17,2	—	74,8	22,1	3,3	96,7	32,7	41,0	3,5	8,8
	09	%	—	8,8	—	62,4	13,4	4,2	95,8	32,7	34,3	13,2	11,7
2 Kassel-Land II													
	13	Anzahl	98 231	18 633	—	75 015	18 039	2 412	72 603	22 670	31 106	2 358	6 827
	09	Anzahl	97 860	10 087	—	62 069	9 619	2 669	59 400	18 469	21 672	7 426	6 987
	13	%	—	19,0	—	76,4	24,0	3,2	96,8	31,2	42,8	3,2	9,4
	09	%	—	10,3	—	63,4	15,5	4,3	95,7	31,1	36,5	12,5	11,8
3 Kassel-Stadt I													
	13	Anzahl	71 787	14 785	—	53 436	14 146	1 237	52 199	15 391	16 397	2 198	9 729
	09	Anzahl	71 309	8 336	—	44 533	7 875	1 162	43 371	12 468	11 155	5 966	9 432
	13	%	—	20,6	—	74,4	26,5	2,3	97,7	29,5	31,4	4,2	18,6
	09	%	—	11,7	—	62,5	17,7	2,6	97,4	28,7	25,7	13,8	21,7
4 Kassel-Stadt II													
	13	Anzahl	70 318	10 480	—	43 724	9 898	1 171	42 553	11 839	15 428	1 200	5 586
	09	Anzahl	69 010	5 534	—	33 841	5 192	1 267	32 574	9 244	10 486	3 625	5 175
	13	%	—	14,9	—	62,2	22,6	2,7	97,3	27,8	36,3	2,8	13,1
	09	%	—	8,0	—	49,0	15,3	3,7	96,3	28,4	32,2	11,1	15,9
5 Waldeck-Frankenberg I													
	13	Anzahl	66 818	10 758	—	48 168	10 357	1 302	46 866	18 688	15 956	2 883	3 784
	09	Anzahl	68 506	5 405	—	40 331	5 137	1 037	39 294	15 022	10 555	6 795	4 017
	13	%	—	16,1	—	72,1	21,5	2,7	97,3	39,9	34,0	6,2	8,1
	09	%	—	7,9	—	58,9	12,7	2,6	97,4	38,2	26,9	17,3	10,2
6 Waldeck-Frankenberg II													
	13	Anzahl	59 169	7 719	1	41 294	7 386	1 133	40 161	15 603	13 716	2 084	3 430
	09	Anzahl	60 184	3 800	—	33 818	3 571	973	32 845	12 114	9 222	5 334	3 682
	13	%	—	13,0	0,0	69,8	17,9	2,7	97,3	38,9	34,2	5,2	8,5
	09	%	—	6,3	—	56,2	10,6	2,9	97,1	36,9	28,1	16,2	11,2
7 Schwalm-Eder I													
	13	Anzahl	71 454	12 419	—	55 130	12 009	1 817	53 313	16 903	22 200	2 212	4 667
	09	Anzahl	72 235	6 002	—	46 142	5 735	2 079	44 063	13 151	16 393	6 559	4 306
	13	%	—	17,4	—	77,2	21,8	3,3	96,7	31,7	41,6	4,1	8,8
	09	%	—	8,3	—	63,9	12,4	4,5	95,5	29,8	37,2	14,9	9,8
8 Schwalm-Eder II													
	13	Anzahl	73 834	11 023	—	54 044	10 586	1 919	52 125	18 208	20 370	2 148	3 720
	09	Anzahl	75 907	5 745	—	45 866	5 399	2 005	43 861	14 295	15 017	6 421	3 874
	13	%	—	14,9	—	73,2	19,6	3,6	96,4	34,9	39,1	4,1	7,1
	09	%	—	7,6	—	60,4	11,8	4,4	95,6	32,6	34,2	14,6	8,8
9 Eschwege-Witzenhausen													
	13	Anzahl	60 417	10 681	—	43 774	10 234	1 503	42 271	14 420	16 187	1 447	3 785
	09	Anzahl	61 850	5 607	—	37 788	5 306	1 551	36 237	12 895	11 961	4 526	3 386
	13	%	—	17,7	—	72,5	23,4	3,4	96,6	34,1	38,3	3,4	9,0
	09	%	—	9,1	—	61,1	14,0	4,1	95,9	35,6	33,0	12,5	9,3

12. Ergebnisse der Landtagswahlen 2013 und 2009

Wahlkreis		Wahl- jahr	Wahlberechtigte			Wähler/innen – Wahlbeteiligung –		Abgegebene Landesstimmen					
Nr.	Name		ins- gesamt	darunter		ins- gesamt	dar. mit Wahl- schein	ungültig	gültig	CDU	SPD	FDP	GRÜNE
				mit Sperr- vermerk	§ 12a/2 LWO								
10 Rotenburg													
	13	Anzahl	57 839	8 371	—	43 114	8 051	1 400	41 714	15 556	16 616	1 339	2 651
	09	Anzahl	59 799	4 578	—	37 791	4 389	1 497	36 294	13 074	12 790	4 673	2 507
	13	%	—	14,5	—	74,5	18,7	3,2	96,8	37,3	39,8	3,2	6,4
	09	%	—	7,7	—	63,2	11,6	4,0	96,0	36,0	35,2	12,9	6,9
11 Hersfeld													
	13	Anzahl	61 289	9 370	—	44 200	9 050	1 293	42 907	15 754	16 440	1 631	2 716
	09	Anzahl	62 673	4 844	—	37 809	4 608	1 141	36 668	12 777	12 580	5 131	2 753
	13	%	—	15,3	—	72,1	20,5	2,9	97,1	36,7	38,3	3,8	6,3
	09	%	—	7,7	—	60,3	12,2	3,0	97,0	34,8	34,3	14,0	7,5
12 Marburg-Biedenkopf I													
	13	Anzahl	86 732	9 934	—	61 185	9 402	1 516	59 669	22 625	23 543	1 862	4 552
	09	Anzahl	87 803	5 324	—	51 151	4 972	1 269	49 882	17 449	15 138	7 106	5 546
	13	%	—	11,5	—	70,5	15,4	2,5	97,5	37,9	39,5	3,1	7,6
	09	%	—	6,1	—	58,3	9,7	2,5	97,5	35,0	30,3	14,2	11,1
13 Marburg-Biedenkopf II													
	13	Anzahl	97 149	16 084	—	69 136	15 406	1 409	67 727	23 204	23 081	2 419	9 389
	09	Anzahl	96 883	7 670	—	59 216	7 264	1 229	57 987	18 143	16 536	7 624	9 867
	13	%	—	16,6	—	71,2	22,3	2,0	98,0	34,3	34,1	3,6	13,9
	09	%	—	7,9	—	61,1	12,3	2,1	97,9	31,3	28,5	13,1	17,0
14 Fulda I													
	13	Anzahl	83 674	11 761	—	58 975	11 313	1 520	57 455	30 517	12 293	2 519	4 342
	09	Anzahl	83 676	5 861	—	48 872	5 570	1 347	47 525	23 169	7 673	8 478	4 758
	13	%	—	14,1	—	70,5	19,2	2,6	97,4	53,1	21,4	4,4	7,6
	09	%	—	7,0	—	58,4	11,4	2,8	97,2	48,8	16,1	17,8	10,0
15 Fulda II													
	13	Anzahl	84 834	11 153	—	64 680	10 729	1 648	63 032	34 670	13 603	2 597	4 186
	09	Anzahl	84 211	4 944	—	54 402	4 660	1 574	52 828	26 093	8 486	9 296	5 001
	13	%	—	13,1	—	76,2	16,6	2,5	97,5	55,0	21,6	4,1	6,6
	09	%	—	5,9	—	64,6	8,6	2,9	97,1	49,4	16,1	17,6	9,5
16 Lahn-Dill I													
	13	Anzahl	93 317	10 732	—	63 577	10 314	1 640	61 937	27 690	19 760	2 204	3 704
	09	Anzahl	94 711	4 789	1	49 153	4 489	1 242	47 911	21 799	10 735	6 925	4 130
	13	%	—	11,5	—	68,1	16,2	2,6	97,4	44,7	31,9	3,6	6,0
	09	%	—	5,1	0,0	51,9	9,1	2,5	97,5	45,5	22,4	14,5	8,6
17 Lahn-Dill II													
	13	Anzahl	98 975	14 231	—	69 011	13 558	2 082	66 929	26 782	21 879	2 818	5 584
	09	Anzahl	99 434	6 718	—	56 282	6 387	1 577	54 705	20 486	14 357	8 262	6 288
	13	%	—	14,4	—	69,7	19,6	3,0	97,0	40,0	32,7	4,2	8,3
	09	%	—	6,8	—	56,6	11,3	2,8	97,2	37,4	26,2	15,1	11,5
18 Gießen I													
	13	Anzahl	98 521	17 408	—	71 001	16 595	1 617	69 384	24 068	22 710	2 973	8 614
	09	Anzahl	96 112	7 226	—	58 633	6 844	1 496	57 137	16 782	17 067	8 171	9 226
	13	%	—	17,7	—	72,1	23,4	2,3	97,7	34,7	32,7	4,3	12,4
	09	%	—	7,5	—	61,0	11,7	2,6	97,4	29,4	29,9	14,3	16,1
19 Gießen II													
	13	Anzahl	96 560	14 294	—	71 717	13 709	2 002	69 715	27 721	22 223	3 496	5 904
	09	Anzahl	97 092	6 535	—	59 562	6 183	1 613	57 949	20 212	16 048	9 203	6 620
	13	%	—	14,8	—	74,3	19,1	2,8	97,2	39,8	31,9	5,0	8,5
	09	%	—	6,7	—	61,3	10,4	2,7	97,3	34,9	27,7	15,9	11,4

12. Ergebnisse der Landtagswahlen 2013 und 2009

Wahlkreis		Wahl- jahr	Wahlberechtigte			Wähler/innen – Wahlbeteiligung –		Abgegebene Landesstimmen					
Nr.	Name		ins- gesamt	darunter		ins- gesamt	dar. mit Wahl- schein	ungültig	gültig	CDU	SPD	FDP	GRÜNE
				mit Sperr- vermerk	§ 12a/2 LWO								
20 Vogelsberg													
	13	Anzahl	86 907	11 639	1	63 471	11 130	2 022	61 449	24 251	20 608	2 940	4 588
	09	Anzahl	90 146	6 262	—	55 264	5 845	1 802	53 462	19 501	14 461	8 442	5 074
	13	%	—	13,4	0,0	73,0	17,5	3,2	96,8	39,5	33,5	4,8	7,5
	09	%	—	6,9	—	61,3	10,6	3,3	96,7	36,5	27,0	15,8	9,5
21 Limburg-Weilburg I													
	13	Anzahl	64 826	11 793	—	45 860	11 260	1 211	44 649	21 336	11 792	2 115	3 230
	09	Anzahl	65 254	5 844	—	38 110	5 575	899	37 211	17 900	6 549	6 447	3 162
	13	%	—	18,2	—	70,7	24,6	2,6	97,4	47,8	26,4	4,7	7,2
	09	%	—	9,0	—	58,4	14,6	2,4	97,6	48,1	17,6	17,3	8,5
22 Limburg-Weilburg II													
	13	Anzahl	65 186	11 166	—	46 969	10 792	1 283	45 686	19 416	14 597	1 983	3 311
	09	Anzahl	66 285	5 521	—	39 434	5 214	1 037	38 397	16 441	9 131	5 893	3 449
	13	%	—	17,1	—	72,1	23,0	2,7	97,3	42,5	32,0	4,3	7,2
	09	%	—	8,3	—	59,5	13,2	2,6	97,4	42,8	23,8	15,3	9,0
23 Hochtaunus I													
	13	Anzahl	86 519	19 109	—	67 621	18 367	1 365	66 256	29 220	15 458	5 308	7 540
	09	Anzahl	85 963	10 177	—	58 182	9 672	1 107	57 075	24 649	8 761	11 886	7 698
	13	%	—	22,1	—	78,2	27,2	2,0	98,0	44,1	23,3	8,0	11,4
	09	%	—	11,8	—	67,7	16,6	1,9	98,1	43,2	15,3	20,8	13,5
24 Hochtaunus II													
	13	Anzahl	77 434	18 916	—	61 817	18 192	1 295	60 522	26 377	13 554	5 777	7 263
	09	Anzahl	77 057	10 096	—	54 703	9 546	1 082	53 621	23 545	7 832	11 703	7 289
	13	%	—	24,4	—	79,8	29,4	2,1	97,9	43,6	22,4	9,5	12,0
	09	%	—	13,1	—	71,0	17,5	2,0	98,0	43,9	14,6	21,8	13,6
25 Wetterau I													
	13	Anzahl	79 660	15 649	—	61 634	15 025	1 416	60 218	24 392	16 455	3 549	7 109
	09	Anzahl	78 581	7 373	—	51 681	6 938	1 242	50 439	19 993	10 149	9 061	7 130
	13	%	—	19,6	—	77,4	24,4	2,3	97,7	40,5	27,3	5,9	11,8
	09	%	—	9,4	—	65,8	13,4	2,4	97,6	39,6	20,1	18,0	14,1
26 Wetterau II													
	13	Anzahl	73 380	10 054	—	52 163	9 570	1 698	50 465	19 073	16 382	2 105	3 900
	09	Anzahl	73 525	4 695	—	42 155	4 434	1 410	40 745	15 106	11 051	6 353	3 914
	13	%	—	13,7	—	71,1	18,3	3,3	96,7	37,8	32,5	4,2	7,7
	09	%	—	6,4	—	57,3	10,5	3,3	96,7	37,1	27,1	15,6	9,6
27 Wetterau III													
	13	Anzahl	70 339	13 076	—	51 860	12 503	1 445	50 415	20 673	14 684	2 781	4 804
	09	Anzahl	69 433	6 237	3	42 046	5 875	1 056	40 990	16 501	9 284	7 073	4 906
	13	%	—	18,6	—	73,7	24,1	2,8	97,2	41,0	29,1	5,5	9,5
	09	%	—	9,0	0,0	60,6	14,0	2,5	97,5	40,3	22,6	17,3	12,0
28 Rheingau-Taunus I													
	13	Anzahl	59 938	12 507	—	45 944	11 983	1 183	44 761	19 638	12 046	2 981	4 731
	09	Anzahl	60 474	5 799	—	39 009	5 460	994	38 015	15 250	7 501	7 392	5 107
	13	%	—	20,9	—	76,7	26,1	2,6	97,4	43,9	26,9	6,7	10,6
	09	%	—	9,6	—	64,5	14,0	2,5	97,5	40,1	19,7	19,4	13,4
29 Rheingau-Taunus II													
	13	Anzahl	77 660	16 848	—	60 948	16 128	1 322	59 626	25 052	17 075	3 629	6 394
	09	Anzahl	76 986	7 212	—	51 204	6 817	1 144	50 060	19 894	10 582	8 941	6 889
	13	%	—	21,7	—	78,5	26,5	2,2	97,8	42,0	28,6	6,1	10,7
	09	%	—	9,4	—	66,5	13,3	2,2	97,8	39,7	21,1	17,9	13,8

12. Ergebnisse der Landtagswahlen 2013 und 2009

Wahlkreis		Wahl- jahr	Wahlberechtigte			Wähler/innen – Wahlbeteiligung –		Abgegebene Landesstimmen					
Nr.	Name		ins- gesamt	darunter		ins- gesamt	dar. mit Wahl- schein	ungültig	gültig	CDU	SPD	FDP	GRÜNE
				mit Sperr- vermerk	§ 12a/2 LWO								
30 Wiesbaden I													
	13 Anzahl		99 247	19 940	—	68 224	19 040	1 465	66 759	23 171	19 853	4 398	10 031
	09 Anzahl		97 658	9 166	—	55 399	8 642	1 298	54 101	18 795	11 323	9 129	9 839
	13 %		—	20,1	—	68,7	27,9	2,1	97,9	34,7	29,7	6,6	15,0
	09 %		—	9,4	—	56,7	15,6	2,3	97,7	34,7	20,9	16,9	18,2
31 Wiesbaden II													
	13 Anzahl		88 693	16 616	—	63 127	15 873	1 441	61 686	24 359	18 827	3 879	6 912
	09 Anzahl		88 957	7 666	—	52 616	7 284	1 320	51 296	20 096	10 969	9 055	7 038
	13 %		—	18,7	—	71,2	25,1	2,3	97,7	39,5	30,5	6,3	11,2
	09 %		—	8,6	—	59,1	13,8	2,5	97,5	39,2	21,4	17,7	13,7
32 Main-Taunus I													
	13 Anzahl		82 247	19 420	—	65 684	18 702	1 300	64 384	28 076	15 169	5 549	7 198
	09 Anzahl		81 914	10 072	—	57 836	9 589	1 040	56 796	24 777	8 198	12 768	7 351
	13 %		—	23,6	—	79,9	28,5	2,0	98,0	43,6	23,6	8,6	11,2
	09 %		—	12,3	—	70,6	16,6	1,8	98,2	43,6	14,4	22,5	12,9
33 Main-Taunus II													
	13 Anzahl		82 330	17 445	—	63 951	16 826	1 663	62 288	24 545	15 537	3 761	8 628
	09 Anzahl		81 179	8 819	—	54 978	8 466	1 555	53 423	21 354	9 053	9 758	8 998
	13 %		—	21,2	—	77,7	26,3	2,6	97,4	39,4	24,9	6,0	13,9
	09 %		—	10,9	—	67,7	15,4	2,8	97,2	40,0	16,9	18,3	16,8
34 Frankfurt am Main I													
	13 Anzahl		56 737	7 593	—	34 926	7 131	1 006	33 920	12 150	10 482	1 423	3 551
	09 Anzahl		56 905	3 588	—	28 921	3 235	945	27 976	11 069	6 052	3 940	3 595
	13 %		—	13,4	—	61,6	20,4	2,9	97,1	35,8	30,9	4,2	10,5
	09 %		—	6,3	—	50,8	11,2	3,3	96,7	39,6	21,6	14,1	12,9
35 Frankfurt am Main II													
	13 Anzahl		65 211	12 551	—	45 750	11 891	954	44 796	13 642	13 133	2 470	7 612
	09 Anzahl		62 785	5 723	—	37 469	5 307	851	36 618	11 194	7 760	5 668	7 339
	13 %		—	19,2	—	70,2	26,0	2,1	97,9	30,5	29,3	5,5	17,0
	09 %		—	9,1	—	59,7	14,2	2,3	97,7	30,6	21,2	15,5	20,0
36 Frankfurt am Main III													
	13 Anzahl		71 615	16 026	—	51 220	15 148	899	50 321	16 934	13 004	4 308	8 049
	09 Anzahl		67 342	7 479	—	40 603	6 898	761	39 842	12 894	7 359	7 819	7 563
	13 %		—	22,4	—	71,5	29,6	1,8	98,2	33,7	25,8	8,6	16,0
	09 %		—	11,1	—	60,3	17,0	1,9	98,1	32,4	18,5	19,6	19,0
37 Frankfurt am Main IV													
	13 Anzahl		69 773	15 537	—	50 045	14 828	1 039	49 006	16 718	12 862	3 474	8 289
	09 Anzahl		68 836	7 778	—	41 884	7 162	1 019	40 865	14 172	7 409	7 574	7 823
	13 %		—	22,3	—	71,7	29,6	2,1	97,9	34,1	26,2	7,1	16,9
	09 %		—	11,3	—	60,8	17,1	2,4	97,6	34,7	18,1	18,5	19,1
38 Frankfurt am Main V													
	13 Anzahl		70 183	16 884	—	53 621	16 142	793	52 828	14 630	14 461	3 180	12 394
	09 Anzahl		67 400	7 782	—	42 881	7 151	694	42 187	10 849	8 091	6 718	11 848
	13 %		—	24,1	—	76,4	30,1	1,5	98,5	27,7	27,4	6,0	23,5
	09 %		—	11,5	—	63,6	16,7	1,6	98,4	25,7	19,2	15,9	28,1
39 Frankfurt am Main VI													
	13 Anzahl		77 269	13 517	—	54 558	12 893	1 270	53 288	19 438	14 983	3 091	7 457
	09 Anzahl		72 566	6 236	—	43 486	5 779	1 081	42 405	15 033	8 750	6 921	6 966
	13 %		—	17,5	—	70,6	23,6	2,3	97,7	36,5	28,1	5,8	14,0
	09 %		—	8,6	—	59,9	13,3	2,5	97,5	35,5	20,6	16,3	16,4

12. Ergebnisse der Landtagswahlen 2013 und 2009

Wahlkreis		Wahl- jahr	Wahlberechtigte			Wähler/innen – Wahlbeteiligung –		Abgegebene Landesstimmen					
Nr.	Name		ins- gesamt	darunter		ins- gesamt	dar. mit Wahl- schein	ungültig	gültig	CDU	SPD	FDP	GRÜNE
				mit Sperr- vermerk	§ 12a/2 LWO								
40 Main-Kinzig I													
	13 Anzahl		101 127	17 542	—	77 330	16 871	2 156	75 174	30 405	22 844	3 321	7 188
	09 Anzahl		100 673	7 849	—	63 977	7 504	2 100	61 877	24 854	14 174	10 092	7 271
	13 %		—	17,3	—	76,5	21,8	2,8	97,2	40,4	30,4	4,4	9,6
	09 %		—	7,8	—	63,5	11,7	3,3	96,7	40,2	22,9	16,3	11,8
41 Main-Kinzig II													
	13 Anzahl		98 372	14 648	—	67 571	13 998	2 194	65 377	24 573	19 369	3 255	6 866
	09 Anzahl		96 910	6 708	—	54 916	6 315	1 933	52 983	20 513	11 080	8 739	7 138
	13 %		—	14,9	—	68,7	20,7	3,2	96,8	37,6	29,6	5,0	10,5
	09 %		—	6,9	—	56,7	11,5	3,5	96,5	38,7	20,9	16,5	13,5
42 Main-Kinzig III													
	13 Anzahl		99 859	16 507	—	73 140	15 747	2 288	70 852	29 451	20 981	3 156	5 823
	09 Anzahl		100 330	7 548	—	60 162	7 127	2 016	58 146	23 389	12 881	9 639	6 338
	13 %		—	16,5	—	73,2	21,5	3,1	96,9	41,6	29,6	4,5	8,2
	09 %		—	7,5	—	60,0	11,8	3,4	96,6	40,2	22,2	16,6	10,9
43 Offenbach-Stadt													
	13 Anzahl		66 480	10 649	—	43 592	10 216	1 184	42 408	13 658	12 124	1 798	6 403
	09 Anzahl		66 517	5 487	—	35 648	5 146	1 165	34 483	11 694	7 311	4 881	6 350
	13 %		—	16,0	—	65,6	23,4	2,7	97,3	32,2	28,6	4,2	15,1
	09 %		—	8,2	—	53,6	14,4	3,3	96,7	33,9	21,2	14,2	18,4
44 Offenbach Land I													
	13 Anzahl		86 045	15 596	—	63 976	14 973	1 549	62 427	24 369	16 670	4 140	8 169
	09 Anzahl		84 882	7 181	—	52 421	6 773	1 578	50 843	19 615	9 727	9 116	8 331
	13 %		—	18,1	—	74,4	23,4	2,4	97,6	39,0	26,7	6,6	13,1
	09 %		—	8,5	—	61,8	12,9	3,0	97,0	38,6	19,1	17,9	16,4
45 Offenbach Land II													
	13 Anzahl		68 085	12 732	—	49 988	12 272	1 392	48 596	20 074	12 787	2 686	5 383
	09 Anzahl		68 286	6 763	—	42 750	6 432	1 365	41 385	17 091	7 664	7 438	5 559
	13 %		—	18,7	—	73,4	24,5	2,8	97,2	41,3	26,3	5,5	11,1
	09 %		—	9,9	—	62,6	15,0	3,2	96,8	41,3	18,5	18,0	13,4
46 Offenbach Land III													
	13 Anzahl		83 827	16 879	—	64 971	16 195	1 742	63 229	27 909	16 319	3 136	6 603
	09 Anzahl		83 473	8 076	—	54 109	7 739	1 801	52 308	21 816	9 505	9 260	7 437
	13 %		—	20,1	—	77,5	24,9	2,7	97,3	44,1	25,8	5,0	10,4
	09 %		—	9,7	—	64,8	14,3	3,3	96,7	41,7	18,2	17,7	14,2
47 Groß-Gerau I													
	13 Anzahl		82 119	11 883	—	58 484	11 409	1 772	56 712	18 970	18 671	2 133	7 464
	09 Anzahl		81 387	5 616	1	48 806	5 356	1 791	47 015	15 899	12 060	6 513	7 276
	13 %		—	14,5	—	71,2	19,5	3,0	97,0	33,4	32,9	3,8	13,2
	09 %		—	6,9	0,0	60,0	11,0	3,7	96,3	33,8	25,7	13,9	15,5
48 Groß-Gerau II													
	13 Anzahl		91 190	15 775	—	68 495	15 193	1 949	66 546	23 622	21 000	2 778	8 491
	09 Anzahl		90 015	8 254	—	56 749	7 900	2 042	54 707	19 335	13 193	8 191	8 755
	13 %		—	17,3	—	75,1	22,2	2,8	97,2	35,5	31,6	4,2	12,8
	09 %		—	9,2	—	63,0	13,9	3,6	96,4	35,3	24,1	15,0	16,0
49 Darmstadt-Stadt I													
	13 Anzahl		66 536	12 760	—	48 955	12 034	930	48 025	13 474	13 442	2 063	10 713
	09 Anzahl		62 360	5 513	—	38 491	5 163	990	37 501	10 203	8 206	5 366	9 720
	13 %		—	19,2	—	73,6	24,6	1,9	98,1	28,1	28,0	4,3	22,3
	09 %		—	8,8	—	61,7	13,4	2,6	97,4	27,2	21,9	14,3	25,9

12. Ergebnisse der Landtagswahlen 2013 und 2009

Wahlkreis		Wahl- jahr	Wahlberechtigte			Wähler/innen – Wahlbeteiligung –		Abgegebene Landesstimmen					
Nr.	Name		ins- gesamt	darunter		ins- gesamt	dar. mit Wahl- schein	ungültig	gültig	CDU	SPD	FDP	GRÜNE
				mit Sperr- vermerk	§ 12a/2 LWO								
50 Darmstadt-Stadt II													
	13 Anzahl		71 705	13 596	—	54 936	13 379	1 262	53 674	17 853	15 839	2 616	9 353
	09 Anzahl		70 334	6 599	—	46 478	6 250	1 346	45 132	14 231	9 741	7 510	9 540
	13 %		—	19,0	—	76,6	24,4	2,3	97,7	33,3	29,5	4,9	17,4
	09 %		—	9,4	—	66,1	13,4	2,9	97,1	31,5	21,6	16,6	21,1
51 Darmstadt-Dieburg I													
	13 Anzahl		85 348	15 293	—	64 618	14 650	1 738	62 880	22 557	20 265	2 908	8 430
	09 Anzahl		84 319	7 352	1	53 908	7 016	1 669	52 239	17 587	12 030	8 952	9 020
	13 %		—	17,9	—	75,7	22,7	2,7	97,3	35,9	32,2	4,6	13,4
	09 %		—	8,7	0,0	63,9	13,0	3,1	96,9	33,7	23,0	17,1	17,3
52 Darmstadt-Dieburg II													
	13 Anzahl		92 721	16 657	—	70 395	16 067	2 283	68 112	26 474	20 960	3 155	7 341
	09 Anzahl		91 834	8 251	—	58 627	7 897	2 170	56 457	21 622	13 452	8 827	7 559
	13 %		—	18,0	—	75,9	22,8	3,2	96,8	38,9	30,8	4,6	10,8
	09 %		—	9,0	—	63,8	13,5	3,7	96,3	38,3	23,8	15,6	13,4
53 Odenwald													
	13 Anzahl		71 894	12 152	—	52 575	11 731	1 953	50 622	18 919	17 078	2 125	4 520
	09 Anzahl		73 202	6 424	—	44 382	6 126	1 603	42 779	15 573	11 455	6 329	4 912
	13 %		—	16,9	—	73,1	22,3	3,7	96,3	37,4	33,7	4,2	8,9
	09 %		—	8,8	—	60,6	13,8	3,6	96,4	36,4	26,8	14,8	11,5
54 Bergstraße I													
	13 Anzahl		102 823	19 326	—	75 434	18 524	2 104	73 330	30 607	21 937	3 350	6 555
	09 Anzahl		101 861	8 803	1	56 334	8 444	1 489	54 845	22 496	11 943	8 915	6 442
	13 %		—	18,8	—	73,4	24,6	2,8	97,2	41,7	29,9	4,6	8,9
	09 %		—	8,6	0,0	55,3	15,0	2,6	97,4	41,0	21,8	16,3	11,7
55 Bergstraße II													
	13 Anzahl		95 810	16 795	—	72 233	16 147	1 983	70 250	29 543	19 799	3 414	7 321
	09 Anzahl		96 714	8 106	—	59 059	7 659	1 910	57 149	22 870	12 886	9 213	7 286
	13 %		—	17,5	—	75,4	22,4	2,7	97,3	42,1	28,2	4,9	10,4
	09 %		—	8,4	—	61,1	13,0	3,2	96,8	40,0	22,5	16,1	12,7

13. Ergebnisse der Landtagswahlen 2013 und 2009 in den

Lfd. Nr.	Kreisfreie Stadt (St.) Landkreis	Wahljahr	Wahlberechtigte			Wähler/innen – Wahlbeteiligung –		Abgegebene Wahlkreisstimmen		CDU	SPD	FDP	GRÜNE
			insgesamt	darunter		insgesamt	dar. mit Wahlschein	ungültig	gültig				
				mit Sperrvermerk	§ 12a/2 LWO								
1	Land Hessen												
		13 Anzahl	4 392 213	770 732	2 3 216 206	738 822	103 610	3 112 596	1 329 746	1 092 125	93 098	289 830	
		09 Anzahl	4 375 286	375 259	7 2 670 385	354 750	89 961	2 580 424	1 083 174	767 068	304 755	274 492	
		13 %	—	17,5	0,0	73,2	23,0	3,2	96,8	42,7	35,1	3,0	9,3
		09 %	—	8,6	0,0	61,0	13,3	3,4	96,6	42,0	29,7	11,8	10,6
	davon												
2	kreisfreie Städte												
		13 Anzahl	911 202	174 508	—	639 417	166 403	17 915	621 502	230 301	208 518	18 548	89 205
		09 Anzahl	887 372	83 752	—	518 909	78 108	15 835	503 074	188 771	142 008	56 285	78 177
		13 %	—	19,2	—	70,2	26,0	2,8	97,2	37,1	33,6	3,0	14,4
		09 %	—	9,4	—	58,5	15,1	3,1	96,9	37,5	28,2	11,2	15,5
3	Landkreise												
		13 Anzahl	3 481 011	596 224	2 2 576 789	572 419	85 695	2 491 094	1 099 445	883 607	74 550	200 625	
		09 Anzahl	3 487 914	291 507	7 2 151 476	276 642	74 126	2 077 350	894 403	625 060	248 470	196 315	
		13 %	—	17,1	0,0	74,0	22,2	3,3	96,7	44,1	35,5	3,0	8,1
		09 %	—	8,4	0,0	61,7	12,9	3,4	96,6	43,1	30,1	12,0	9,5
4	Regierungsbezirk Darmstadt												
		13 Anzahl	2 652 176	500 478	—	1 959 786	479 648	59 719	1 900 067	817 712	623 443	58 563	199 195
		09 Anzahl	2 620 658	240 428	6 1 621 870	227 102	52 474	1 569 396	673 674	425 384	191 758	185 460	
		13 %	—	18,9	—	73,9	24,5	3,0	97,0	43,0	32,8	3,1	10,5
		09 %	—	9,2	0,0	61,9	14,0	3,2	96,8	42,9	27,1	12,2	11,8
5	Darmstadt, St.												
		13 Anzahl	103 889	19 930	—	77 194	19 197	2 034	75 160	24 077	23 704	2 008	15 745
		09 Anzahl	98 087	8 977	—	61 628	8 437	2 038	59 590	19 605	17 322	7 033	11 769
		13 %	—	19,2	—	74,3	24,9	2,6	97,4	32,0	31,5	2,7	20,9
		09 %	—	9,2	—	62,8	13,7	3,3	96,7	32,9	29,1	11,8	19,7
6	Frankfurt am Main, St.												
		13 Anzahl	410 788	82 108	—	290 120	78 033	8 125	281 995	108 349	90 913	9 326	41 778
		09 Anzahl	395 834	38 586	—	235 244	35 532	6 499	228 745	88 273	60 610	25 793	35 873
		13 %	—	20,0	—	70,6	26,9	2,8	97,2	38,4	32,2	3,3	14,8
		09 %	—	9,7	—	59,4	15,1	2,8	97,2	38,6	26,5	11,3	15,7
7	Offenbach am Main, St.												
		13 Anzahl	66 480	10 649	—	43 592	10 216	1 325	42 267	15 041	12 828	985	6 643
		09 Anzahl	66 517	5 487	—	35 648	5 146	1 305	34 343	13 059	8 583	3 383	6 242
		13 %	—	16,0	—	65,6	23,4	3,0	97,0	35,6	30,3	2,3	15,7
		09 %	—	8,2	—	53,6	14,4	3,7	96,3	38,0	25,0	9,9	18,2
8	Wiesbaden, St.												
		13 Anzahl	187 940	36 556	—	131 351	34 913	3 209	128 142	53 251	45 331	4 122	12 026
		09 Anzahl	186 615	16 832	—	108 015	15 926	3 135	104 880	44 092	29 439	12 940	11 884
		13 %	—	19,5	—	69,9	26,6	2,4	97,6	41,6	35,4	3,2	9,4
		09 %	—	9,0	—	57,9	14,7	2,9	97,1	42,0	28,1	12,3	11,3
9	Bergstraße												
		13 Anzahl	198 633	36 121	—	147 667	34 671	4 236	143 431	65 425	46 572	3 579	10 019
		09 Anzahl	198 575	16 909	1	115 393	16 103	4 038	111 355	50 527	30 087	14 257	10 693
		13 %	—	18,2	—	74,3	23,5	2,9	97,1	45,6	32,5	2,5	7,0
		09 %	—	8,5	0,0	58,1	14,0	3,5	96,5	45,4	27,0	12,8	9,6
10	Darmstadt-Dieburg												
		13 Anzahl	212 421	38 376	—	161 710	36 933	5 841	155 869	63 031	59 917	4 394	15 756
		09 Anzahl	210 760	18 738	1	135 876	17 889	4 865	131 011	50 450	44 279	15 667	13 489
		13 %	—	18,1	—	76,1	22,8	3,6	96,4	40,4	38,4	2,8	10,1
		09 %	—	8,9	0,0	64,5	13,2	3,6	96,4	38,5	33,8	12,0	10,3

13. Ergebnisse der Landtagswahlen 2013 und 2009 in den

Lfd. Nr.	Kreisfreie Stadt (St.) Landkreis	Wahl-jahr	Wahlberechtigte			Wähler/innen – Wahlbeteiligung –		Abgegebene Wahlkreisstimmen		CDU	SPD	FDP	GRÜNE
			ins-gesamt	darunter		ins-gesamt	dar. mit Wahl-schein	ungültig	gültig				
				mit Sperr-vermerk	§ 12a/2 LWO								
11	Groß-Gerau	13 Anzahl	173 309	27 658	—	126 979	26 602	4 277	122 702	47 022	45 119	2 582	14 259
		09 Anzahl	171 402	13 870	1	105 555	13 256	4 512	101 043	38 052	33 673	11 064	12 623
		13 %	—	16,0	—	73,3	20,9	3,4	96,6	38,3	36,8	2,1	11,6
		09 %	—	8,1	0,0	61,6	12,6	4,3	95,7	37,7	33,3	10,9	12,5
12	Hochtaunuskreis	13 Anzahl	163 953	38 025	—	129 438	36 559	2 913	126 525	63 469	32 010	5 732	12 808
		09 Anzahl	163 020	20 273	—	112 885	19 218	2 415	110 470	57 004	20 205	15 840	12 586
		13 %	—	23,2	—	78,9	28,2	2,3	97,7	50,2	25,3	4,5	10,1
		09 %	—	12,4	—	69,2	17,0	2,1	97,9	51,6	18,3	14,3	11,4
13	Main-Kinzig-Kreis	13 Anzahl	299 358	48 697	—	218 041	46 616	8 586	209 455	95 188	73 999	5 631	15 626
		09 Anzahl	297 913	22 105	—	179 055	20 946	6 615	172 440	77 148	48 379	19 473	15 466
		13 %	—	16,3	—	72,8	21,4	3,9	96,1	45,4	35,3	2,7	7,5
		09 %	—	7,4	—	60,1	11,7	3,7	96,3	44,7	28,1	11,3	9,0
14	Main-Taunus-Kreis	13 Anzahl	164 577	36 865	—	129 635	35 528	3 578	126 057	60 483	36 080	4 489	12 773
		09 Anzahl	163 093	18 891	—	112 814	18 055	3 040	109 774	55 890	22 773	13 561	13 582
		13 %	—	22,4	—	78,8	27,4	2,8	97,2	48,0	28,6	3,6	10,1
		09 %	—	11,6	—	69,2	16,0	2,7	97,3	50,9	20,7	12,4	12,4
15	Odenwaldkreis	13 Anzahl	71 894	12 152	—	52 575	11 731	2 056	50 519	21 289	19 630	1 236	3 882
		09 Anzahl	73 202	6 424	—	44 382	6 126	1 759	42 623	17 449	14 285	4 015	3 514
		13 %	—	16,9	—	73,1	22,3	3,9	96,1	42,1	38,9	2,4	7,7
		09 %	—	8,8	—	60,6	13,8	4,0	96,0	40,9	33,5	9,4	8,2
16	Offenbach	13 Anzahl	237 957	45 207	—	178 935	43 440	5 150	173 785	80 003	50 461	5 734	16 877
		09 Anzahl	236 641	22 020	—	149 280	20 944	5 535	143 745	65 103	33 878	19 663	17 798
		13 %	—	19,0	—	75,2	24,3	2,9	97,1	46,0	29,0	3,3	9,7
		09 %	—	9,3	—	63,1	14,0	3,7	96,3	45,3	23,6	13,7	12,4
17	Rheingau-Taunus-Kreis	13 Anzahl	137 598	29 355	—	106 892	28 111	2 705	104 187	50 688	32 966	3 082	8 257
		09 Anzahl	137 460	13 011	—	90 213	12 277	2 474	87 739	40 551	23 022	11 172	9 008
		13 %	—	21,3	—	77,7	26,3	2,5	97,5	48,7	31,6	3,0	7,9
		09 %	—	9,5	—	65,6	13,6	2,7	97,3	46,2	26,2	12,7	10,3
18	Wetteraukreis	13 Anzahl	223 379	38 779	—	165 657	37 098	5 684	159 973	70 396	53 913	5 663	12 746
		09 Anzahl	221 539	18 305	3	135 882	17 247	4 244	131 638	56 471	38 849	17 897	10 933
		13 %	—	17,4	—	74,2	22,4	3,4	96,6	44,0	33,7	3,5	8,0
		09 %	—	8,3	0,0	61,3	12,7	3,1	96,9	42,9	29,5	13,6	8,3
19	Regierungsbezirk Gießen	13 Anzahl	788 173	117 281	1	561 927	112 166	18 763	543 164	238 995	205 157	15 194	39 020
		09 Anzahl	793 720	55 889	1	466 805	52 773	14 095	452 710	191 021	149 189	48 425	37 081
		13 %	—	14,9	0,0	71,3	20,0	3,3	96,7	44,0	37,8	2,8	7,2
		09 %	—	7,0	0,0	58,8	11,3	3,0	97,0	42,2	33,0	10,7	8,2
20	Gießen	13 Anzahl	195 081	31 702	—	142 718	30 304	4 442	138 276	58 610	53 928	3 916	10 624
		09 Anzahl	193 204	13 761	—	118 195	13 027	3 577	114 618	43 681	42 382	12 494	10 366
		13 %	—	16,3	—	73,2	21,2	3,1	96,9	42,4	39,0	2,8	7,7
		09 %	—	7,1	—	61,2	11,0	3,0	97,0	38,1	37,0	10,9	9,0
21	Lahn-Dill-Kreis	13 Anzahl	192 292	24 963	—	132 588	23 872	5 126	127 462	61 174	43 744	3 861	9 221
		09 Anzahl	194 145	11 507	1	105 435	10 876	3 338	102 097	46 714	30 765	11 378	7 759
		13 %	—	13,0	—	69,0	18,0	3,9	96,1	48,0	34,3	3,0	7,2
		09 %	—	5,9	0,0	54,3	10,3	3,2	96,8	45,8	30,1	11,1	7,6

13. Ergebnisse der Landtagswahlen 2013 und 2009 in den

Lfd. Nr.	Kreisfreie Stadt (St.) Landkreis	Wahljahr	Wahlberechtigte			Wähler/innen – Wahlbeteiligung –		Abgegebene Wahlkreisstimmen		CDU	SPD	FDP	GRÜNE
			insgesamt	darunter		insgesamt	dar. mit Wahlschein	ungültig	gültig				
				mit Sperrvermerk	§ 12a/2 LWO								
22	Limburg-Weilburg	13 Anzahl	130 012	22 959	—	92 829	22 052	2 839	89 990	42 710	29 828	3 020	5 064
		09 Anzahl	131 539	11 365	—	77 544	10 789	2 106	75 438	37 439	18 211	8 813	4 687
		13 %	—	17,7	—	71,4	23,8	3,1	96,9	47,5	33,1	3,4	5,6
		09 %	—	8,6	—	59,0	13,9	2,7	97,3	49,6	24,1	11,7	6,2
23	Marburg-Biedenkopf	13 Anzahl	183 881	26 018	—	130 321	24 808	3 611	126 710	49 252	54 215	2 287	9 746
		09 Anzahl	184 686	12 994	—	110 367	12 236	2 955	107 412	41 143	39 840	9 695	10 366
		13 %	—	14,1	—	70,9	19,0	2,8	97,2	38,9	42,8	1,8	7,7
		09 %	—	7,0	—	59,8	11,1	2,7	97,3	38,3	37,1	9,0	9,7
24	Vogelsbergkreis	13 Anzahl	86 907	11 639	1	63 471	11 130	2 745	60 726	27 249	23 442	2 110	4 365
		09 Anzahl	90 146	6 262	—	55 264	5 845	2 119	53 145	22 044	17 991	6 045	3 903
		13 %	—	13,4	0,0	73,0	17,5	4,3	95,7	44,9	38,6	3,5	7,2
		09 %	—	6,9	—	61,3	10,6	3,8	96,2	41,5	33,9	11,4	7,3
25	Regierungsbezirk Kassel	13 Anzahl	951 864	152 973	1	694 493	147 008	25 128	669 365	273 039	263 525	19 341	51 615
		09 Anzahl	960 908	78 942	—	581 710	74 875	23 392	558 318	218 479	192 495	64 572	51 951
		13 %	—	16,1	0,0	73,0	21,2	3,6	96,4	40,8	39,4	2,9	7,7
		09 %	—	8,2	—	60,5	12,9	4,0	96,0	39,1	34,5	11,6	9,3
26	Kassel, St.	13 Anzahl	142 105	25 265	—	97 160	24 044	3 222	93 938	29 583	35 742	2 107	13 013
		09 Anzahl	140 319	13 870	—	78 374	13 067	2 858	75 516	23 742	26 054	7 136	12 409
		13 %	—	17,8	—	68,4	24,7	3,3	96,7	31,5	38,0	2,2	13,9
		09 %	—	9,9	—	55,9	16,7	3,6	96,4	31,4	34,5	9,4	16,4
27	Fulda	13 Anzahl	168 508	22 914	—	123 655	22 042	4 473	119 182	70 687	28 249	3 978	8 079
		09 Anzahl	167 887	10 805	—	103 274	10 230	3 468	99 806	53 798	18 563	13 594	8 693
		13 %	—	13,6	—	73,4	17,8	3,6	96,4	59,3	23,7	3,3	6,8
		09 %	—	6,4	—	61,5	9,9	3,4	96,6	53,9	18,6	13,6	8,7
28	Hersfeld-Rotenburg	13 Anzahl	96 483	14 562	—	70 177	14 009	2 523	67 654	26 582	28 609	1 818	3 905
		09 Anzahl	98 849	7 648	—	60 017	7 293	2 277	57 740	21 987	22 917	6 153	3 310
		13 %	—	15,1	—	72,7	20,0	3,6	96,4	39,3	42,3	2,7	5,8
		09 %	—	7,7	—	60,7	12,2	3,8	96,2	38,1	39,7	10,7	5,7
29	Kassel	13 Anzahl	190 431	34 453	—	143 954	33 249	5 598	138 356	47 932	65 416	2 921	9 920
		09 Anzahl	191 548	18 286	—	120 517	17 433	5 629	114 888	40 296	46 541	11 228	11 352
		13 %	—	18,1	—	75,6	23,1	3,9	96,1	34,6	47,3	2,1	7,2
		09 %	—	9,5	—	62,9	14,5	4,7	95,3	35,1	40,5	9,8	9,9
30	Schwalm-Eder-Kreis	13 Anzahl	145 288	23 442	—	109 174	22 595	4 248	104 926	37 767	46 392	3 765	6 543
		09 Anzahl	148 142	11 747	—	92 008	11 134	4 352	87 656	28 877	34 982	12 015	6 691
		13 %	—	16,1	—	75,1	20,7	3,9	96,1	36,0	44,2	3,6	6,2
		09 %	—	7,9	—	62,1	12,1	4,7	95,3	32,9	39,9	13,7	7,6
31	Waldeck-Frankenberg	13 Anzahl	125 987	18 477	1	89 462	17 743	2 880	86 582	37 965	33 355	3 651	6 168
		09 Anzahl	128 690	9 205	—	74 149	8 708	2 496	71 653	30 227	23 555	10 084	6 143
		13 %	—	14,7	0,0	71,0	19,8	3,2	96,8	43,8	38,5	4,2	7,1
		09 %	—	7,2	—	57,6	11,7	3,4	96,6	42,2	32,9	14,1	8,6
32	Werra-Meißner-Kreis	13 Anzahl	83 062	13 860	—	60 911	13 326	2 184	58 727	22 523	25 762	1 101	3 987
		09 Anzahl	85 473	7 381	—	53 371	7 010	2 312	51 059	19 552	19 883	4 362	3 353
		13 %	—	16,7	—	73,3	21,9	3,6	96,4	38,4	43,9	1,9	6,8
		09 %	—	8,6	—	62,4	13,1	4,3	95,7	38,3	38,9	8,5	6,6

13. Ergebnisse der Landtagswahlen 2013 und 2009 in den

Lfd. Nr.	Kreisfreie Stadt (St.) Landkreis	Wahljahr	Wahlberechtigte			Wähler/innen – Wahlbeteiligung –		Abgegebene Landesstimmen		CDU	SPD	FDP	GRÜNE
			insgesamt	darunter		insgesamt	dar. mit Wahlschein	ungültig	gültig				
				mit Sperrvermerk	§ 12a/2 LWO								
1	Land Hessen	13 Anzahl	4 392 213	770 732	2 321 620	738 822	85 425	3 130 781	1 199 633	961 896	157 451	348 661	
		09 Anzahl	4 375 286	375 259	7 267 035	354 750	78 513	2 591 872	963 763	614 648	420 426	356 040	
		13 %	—	17,5	0,0	73,2	23,0	2,7	97,3	38,3	30,7	5,0	11,1
		09 %	—	8,6	0,0	61,0	13,3	2,9	97,1	37,2	23,7	16,2	13,7
	davon												
2	kreisfreie Städte	13 Anzahl	911 202	174 508	—	639 417	166 403	13 995	625 422	204 364	182 722	34 809	102 052
		09 Anzahl	887 372	83 752	—	518 909	78 108	13 118	505 791	164 777	109 395	80 347	97 875
		13 %	—	19,2	—	70,2	26,0	2,2	97,8	32,7	29,2	5,6	16,3
		09 %	—	9,4	—	58,5	15,1	2,5	97,5	32,6	21,6	15,9	19,4
3	Landkreise	13 Anzahl	3 481 011	596 224	2 257 679	572 419	71 430	2 505 359	995 269	779 174	122 642	246 609	
		09 Anzahl	3 487 914	291 507	7 215 476	276 642	65 395	2 086 081	798 986	505 253	340 079	258 165	
		13 %	—	17,1	0,0	74,0	22,2	2,8	97,2	39,7	31,1	4,9	9,8
		09 %	—	8,4	0,0	61,7	12,9	3,0	97,0	38,3	24,2	16,3	12,4
4	Regierungsbezirk Darmstadt	13 Anzahl	2 652 176	500 478	—	1 959 786	479 648	50 033	1 909 753	730 546	544 050	107 697	238 485
		09 Anzahl	2 620 658	240 428	6 162 187	227 102	45 567	1 576 303	593 959	327 432	270 740	240 227	
		13 %	—	18,9	—	73,9	24,5	2,6	97,4	38,3	28,5	5,6	12,5
		09 %	—	9,2	0,0	61,9	14,0	2,8	97,2	37,7	20,8	17,2	15,2
5	Darmstadt, St.	13 Anzahl	103 889	19 930	—	77 194	19 197	1 536	75 658	22 434	21 168	3 390	16 039
		09 Anzahl	98 087	8 977	—	61 628	8 437	1 555	60 073	17 269	12 730	9 051	14 907
		13 %	—	19,2	—	74,3	24,9	2,0	98,0	29,7	28,0	4,5	21,2
		09 %	—	9,2	—	62,8	13,7	2,5	97,5	28,7	21,2	15,1	24,8
6	Frankfurt am Main, St.	13 Anzahl	410 788	82 108	—	290 120	78 033	5 961	284 159	93 512	78 925	17 946	47 352
		09 Anzahl	395 834	38 586	—	235 244	35 532	5 351	229 893	75 211	45 421	38 640	45 134
		13 %	—	20,0	—	70,6	26,9	2,1	97,9	32,9	27,8	6,3	16,7
		09 %	—	9,7	—	59,4	15,1	2,3	97,7	32,7	19,8	16,8	19,6
7	Offenbach am Main, St.	13 Anzahl	66 480	10 649	—	43 592	10 216	1 184	42 408	13 658	12 124	1 798	6 403
		09 Anzahl	66 517	5 487	—	35 648	5 146	1 165	34 483	11 694	7 311	4 881	6 350
		13 %	—	16,0	—	65,6	23,4	2,7	97,3	32,2	28,6	4,2	15,1
		09 %	—	8,2	—	53,6	14,4	3,3	96,7	33,9	21,2	14,2	18,4
8	Wiesbaden, St.	13 Anzahl	187 940	36 556	—	131 351	34 913	2 906	128 445	47 530	38 680	8 277	16 943
		09 Anzahl	186 615	16 832	—	108 015	15 926	2 618	105 397	38 891	22 292	18 184	16 877
		13 %	—	19,5	—	69,9	26,6	2,2	97,8	37,0	30,1	6,4	13,2
		09 %	—	9,0	—	57,9	14,7	2,4	97,6	36,9	21,2	17,3	16,0
9	Bergstraße	13 Anzahl	198 633	36 121	—	147 667	34 671	4 087	143 580	60 150	41 736	6 764	13 876
		09 Anzahl	198 575	16 909	1 115 393	16 103	3 399	111 994	45 366	24 829	18 128	13 728	
		13 %	—	18,2	—	74,3	23,5	2,8	97,2	41,9	29,1	4,7	9,7
		09 %	—	8,5	0,0	58,1	14,0	2,9	97,1	40,5	22,2	16,2	12,3
10	Darmstadt-Dieburg	13 Anzahl	212 421	38 376	—	161 710	36 933	4 677	157 033	57 924	49 338	7 352	19 798
		09 Anzahl	210 760	18 738	1 135 876	17 889	4 620	131 256	46 374	30 699	21 604	20 932	
		13 %	—	18,1	—	76,1	22,8	2,9	97,1	36,9	31,4	4,7	12,6
		09 %	—	8,9	0,0	64,5	13,2	3,4	96,6	35,3	23,4	16,5	15,9

13. Ergebnisse der Landtagswahlen 2013 und 2009 in den

Lfd. Nr.	Kreisfreie Stadt (St.) Landkreis	Wahljahr	Wahlberechtigte			Wähler/innen – Wahlbeteiligung –		Abgegebene Landesstimmen		CDU	SPD	FDP	GRÜNE
			insgesamt	darunter		insgesamt	dar. mit Wahlschein	ungültig	gültig				
				mit Sperrvermerk	§ 12a/2 LWO								
11 Groß-Gerau													
		13 Anzahl	173 309	27 658	—	126 979	26 602	3 721	123 258	42 592	39 671	4 911	15 955
		09 Anzahl	171 402	13 870	1	105 555	13 256	3 833	101 722	35 234	25 253	14 704	16 031
		13 %	—	16,0	—	73,3	20,9	2,9	97,1	34,6	32,2	4,0	12,9
		09 %	—	8,1	0,0	61,6	12,6	3,6	96,4	34,6	24,8	14,5	15,8
12 Hochtaunuskreis													
		13 Anzahl	163 953	38 025	—	129 438	36 559	2 660	126 778	55 597	29 012	11 085	14 803
		09 Anzahl	163 020	20 273	—	112 885	19 218	2 189	110 696	48 194	16 593	23 589	14 987
		13 %	—	23,2	—	78,9	28,2	2,1	97,9	43,9	22,9	8,7	11,7
		09 %	—	12,4	—	69,2	17,0	1,9	98,1	43,5	15,0	21,3	13,5
13 Main-Kinzig-Kreis													
		13 Anzahl	299 358	48 697	—	218 041	46 616	6 638	211 403	84 429	63 194	9 732	19 877
		09 Anzahl	297 913	22 105	—	179 055	20 946	6 049	173 006	68 756	38 135	28 470	20 747
		13 %	—	16,3	—	72,8	21,4	3,0	97,0	39,9	29,9	4,6	9,4
		09 %	—	7,4	—	60,1	11,7	3,4	96,6	39,7	22,0	16,5	12,0
14 Main-Taunus-Kreis													
		13 Anzahl	164 577	36 865	—	129 635	35 528	2 963	126 672	52 621	30 706	9 310	15 826
		09 Anzahl	163 093	18 891	—	112 814	18 055	2 595	110 219	46 131	17 251	22 526	16 349
		13 %	—	22,4	—	78,8	27,4	2,3	97,7	41,5	24,2	7,3	12,5
		09 %	—	11,6	—	69,2	16,0	2,3	97,7	41,9	15,7	20,4	14,8
15 Odenwaldkreis													
		13 Anzahl	71 894	12 152	—	52 575	11 731	1 953	50 622	18 919	17 078	2 125	4 520
		09 Anzahl	73 202	6 424	—	44 382	6 126	1 603	42 779	15 573	11 455	6 329	4 912
		13 %	—	16,9	—	73,1	22,3	3,7	96,3	37,4	33,7	4,2	8,9
		09 %	—	8,8	—	60,6	13,8	3,6	96,4	36,4	26,8	14,8	11,5
16 Offenbach													
		13 Anzahl	237 957	45 207	—	178 935	43 440	4 683	174 252	72 352	45 776	9 962	20 155
		09 Anzahl	236 641	22 020	—	149 280	20 944	4 744	144 536	58 522	26 896	25 814	21 327
		13 %	—	19,0	—	75,2	24,3	2,6	97,4	41,5	26,3	5,7	11,6
		09 %	—	9,3	—	63,1	14,0	3,2	96,8	40,5	18,6	17,9	14,8
17 Rheingau-Taunus-Kreis													
		13 Anzahl	137 598	29 355	—	106 892	28 111	2 505	104 387	44 690	29 121	6 610	11 125
		09 Anzahl	137 460	13 011	—	90 213	12 277	2 138	88 075	35 144	18 083	16 333	11 996
		13 %	—	21,3	—	77,7	26,3	2,3	97,7	42,8	27,9	6,3	10,7
		09 %	—	9,5	—	65,6	13,6	2,4	97,6	39,9	20,5	18,5	13,6
18 Wetteraukreis													
		13 Anzahl	223 379	38 779	—	165 657	37 098	4 559	161 098	64 138	47 521	8 435	15 813
		09 Anzahl	221 539	18 305	3	135 882	17 247	3 708	132 174	51 600	30 484	22 487	15 950
		13 %	—	17,4	—	74,2	22,4	2,8	97,2	39,8	29,5	5,2	9,8
		09 %	—	8,3	0,0	61,3	12,7	2,7	97,3	39,0	23,1	17,0	12,1
19 Regierungsbezirk Gießen													
		13 Anzahl	788 173	117 281	1	561 927	112 166	14 782	547 145	217 093	180 193	22 810	48 876
		09 Anzahl	793 720	55 889	1	466 805	52 773	12 164	454 641	168 713	120 022	68 073	53 362
		13 %	—	14,9	0,0	71,3	20,0	2,6	97,4	39,7	32,9	4,2	8,9
		09 %	—	7,0	0,0	58,8	11,3	2,6	97,4	37,1	26,4	15,0	11,7
20 Gießen													
		13 Anzahl	195 081	31 702	—	142 718	30 304	3 619	139 099	51 789	44 933	6 469	14 518
		09 Anzahl	193 204	13 761	—	118 195	13 027	3 109	115 086	36 994	33 115	17 374	15 846
		13 %	—	16,3	—	73,2	21,2	2,5	97,5	37,2	32,3	4,7	10,4
		09 %	—	7,1	—	61,2	11,0	2,6	97,4	32,1	28,8	15,1	13,8
21 Lahn-Dill-Kreis													
		13 Anzahl	192 292	24 963	—	132 588	23 872	3 722	128 866	54 472	41 639	5 022	9 288
		09 Anzahl	194 145	11 507	1	105 435	10 876	2 819	102 616	42 285	25 092	15 187	10 418
		13 %	—	13,0	—	69,0	18,0	2,8	97,2	42,3	32,3	3,9	7,2
		09 %	—	5,9	0,0	54,3	10,3	2,7	97,3	41,2	24,5	14,8	10,2

13. Ergebnisse der Landtagswahlen 2013 und 2009 in den

Lfd. Nr.	Kreisfreie Stadt (St.) Landkreis	Wahljahr	Wahlberechtigte			Wähler/innen – Wahlbeteiligung –		Abgegebene Landesstimmen		CDU	SPD	FDP	GRÜNE
			insgesamt	darunter		insgesamt	dar. mit Wahlschein	ungültig	gültig				
				mit Sperrvermerk	§ 12a/2 LWO								
22 Limburg-Weilburg													
	13 Anzahl	130 012	22 959	—	92 829	22 052	2 494	90 335	40 752	26 389	4 098	6 541	
	09 Anzahl	131 539	11 365	—	77 544	10 789	1 936	75 608	34 341	15 680	12 340	6 611	
	13 %	—	17,7	—	71,4	23,8	2,7	97,3	45,1	29,2	4,5	7,2	
	09 %	—	8,6	—	59,0	13,9	2,5	97,5	45,4	20,7	16,3	8,7	
23 Marburg-Biedenkopf													
	13 Anzahl	183 881	26 018	—	130 321	24 808	2 925	127 396	45 829	46 624	4 281	13 941	
	09 Anzahl	184 686	12 994	—	110 367	12 236	2 498	107 869	35 592	31 674	14 730	15 413	
	13 %	—	14,1	—	70,9	19,0	2,2	97,8	36,0	36,6	3,4	10,9	
	09 %	—	7,0	—	59,8	11,1	2,3	97,7	33,0	29,4	13,7	14,3	
24 Vogelsbergkreis													
	13 Anzahl	86 907	11 639	1	63 471	11 130	2 022	61 449	24 251	20 608	2 940	4 588	
	09 Anzahl	90 146	6 262	—	55 264	5 845	1 802	53 462	19 501	14 461	8 442	5 074	
	13 %	—	13,4	0,0	73,0	17,5	3,2	96,8	39,5	33,5	4,8	7,5	
	09 %	—	6,9	—	61,3	10,6	3,3	96,7	36,5	27,0	15,8	9,5	
25 Regierungsbezirk Kassel													
	13 Anzahl	951 864	152 973	1	694 493	147 008	20 610	673 883	251 994	237 653	26 944	61 300	
	09 Anzahl	960 908	78 942	—	581 710	74 875	20 782	560 928	201 091	167 194	81 613	62 451	
	13 %	—	16,1	0,0	73,0	21,2	3,0	97,0	37,4	35,3	4,0	9,1	
	09 %	—	8,2	—	60,5	12,9	3,6	96,4	35,8	29,8	14,5	11,1	
26 Kassel, St.													
	13 Anzahl	142 105	25 265	—	97 160	24 044	2 408	94 752	27 230	31 825	3 398	15 315	
	09 Anzahl	140 319	13 870	—	78 374	13 067	2 429	75 945	21 712	21 641	9 591	14 607	
	13 %	—	17,8	—	68,4	24,7	2,5	97,5	28,7	33,6	3,6	16,2	
	09 %	—	9,9	—	55,9	16,7	3,1	96,9	28,6	28,5	12,6	19,2	
27 Fulda													
	13 Anzahl	168 508	22 914	—	123 655	22 042	3 168	120 487	65 187	25 896	5 116	8 528	
	09 Anzahl	167 887	10 805	—	103 274	10 230	2 921	100 353	49 262	16 159	17 774	9 759	
	13 %	—	13,6	—	73,4	17,8	2,6	97,4	54,1	21,5	4,2	7,1	
	09 %	—	6,4	—	61,5	9,9	2,8	97,2	49,1	16,1	17,7	9,7	
28 Hersfeld-Rotenburg													
	13 Anzahl	96 483	14 562	—	70 177	14 009	2 084	68 093	25 416	26 187	2 351	4 416	
	09 Anzahl	98 849	7 648	—	60 017	7 293	1 957	58 060	20 715	19 931	7 790	4 401	
	13 %	—	15,1	—	72,7	20,0	3,0	97,0	37,3	38,5	3,5	6,5	
	09 %	—	7,7	—	60,7	12,2	3,3	96,7	35,7	34,3	13,4	7,6	
29 Kassel													
	13 Anzahl	190 431	34 453	—	143 954	33 249	4 667	139 287	44 445	58 447	4 686	12 704	
	09 Anzahl	191 548	18 286	—	120 517	17 433	5 149	115 368	36 789	40 876	14 809	13 560	
	13 %	—	18,1	—	75,6	23,1	3,2	96,8	31,9	42,0	3,4	9,1	
	09 %	—	9,5	—	62,9	14,5	4,3	95,7	31,9	35,4	12,8	11,8	
30 Schwalm-Eder-Kreis													
	13 Anzahl	145 288	23 442	—	109 174	22 595	3 736	105 438	35 111	42 570	4 360	8 387	
	09 Anzahl	148 142	11 747	—	92 008	11 134	4 084	87 924	27 446	31 410	12 980	8 180	
	13 %	—	16,1	—	75,1	20,7	3,4	96,6	33,3	40,4	4,1	8,0	
	09 %	—	7,9	—	62,1	12,1	4,4	95,6	31,2	35,7	14,8	9,3	
31 Waldeck-Frankenberg													
	13 Anzahl	125 987	18 477	1	89 462	17 743	2 435	87 027	34 291	29 672	4 967	7 214	
	09 Anzahl	128 690	9 205	—	74 149	8 708	2 010	72 139	27 136	19 777	12 129	7 699	
	13 %	—	14,7	0,0	71,0	19,8	2,7	97,3	39,4	34,1	5,7	8,3	
	09 %	—	7,2	—	57,6	11,7	2,7	97,3	37,6	27,4	16,8	10,7	
32 Werra-Meißner-Kreis													
	13 Anzahl	83 062	13 860	—	60 911	13 326	2 112	58 799	20 314	23 056	2 066	4 736	
	09 Anzahl	85 473	7 381	—	53 371	7 010	2 232	51 139	18 031	17 400	6 540	4 245	
	13 %	—	16,7	—	73,3	21,9	3,5	96,5	34,5	39,2	3,5	8,1	
	09 %	—	8,6	—	62,4	13,1	4,2	95,8	35,3	34,0	12,8	8,3	

14. Ergebnisse der Landtagswahlen 2013 und 2009

Stat. Kennziffer	Kreis Gemeinde	Wahljahr	Wahlberechtigte	Wählerinnen und Wähler ---- Wahlbeteiligung	Abgegebene Wahlkreisstimmen		CDU	SPD	FDP	GRÜNE
					ungültig	gültig				
Land Hessen										
		13 Anzahl	4 392 213	3 216 206	103 610	3 112 596	1 329 746	1 092 125	93 098	289 830
		09 Anzahl	4 375 286	2 670 385	89 961	2 580 424	1 083 174	767 068	304 755	274 492
		13 %	—	73,2	3,2	96,8	42,7	35,1	3,0	9,3
		09 %	—	61,0	3,4	96,6	42,0	29,7	11,8	10,6
davon kreisfreie Städte										
		13 Anzahl	911 202	639 417	17 915	621 502	230 301	208 518	18 548	89 205
		09 Anzahl	887 372	518 909	15 835	503 074	188 771	142 008	56 285	78 177
		13 %	—	70,2	2,8	97,2	37,1	33,6	3,0	14,4
		09 %	—	58,5	3,1	96,9	37,5	28,2	11,2	15,5
Landkreise										
		13 Anzahl	3 481 011	2 576 789	85 695	2 491 094	1 099 445	883 607	74 550	200 625
		09 Anzahl	3 487 914	2 151 476	74 126	2 077 350	894 403	625 060	248 470	196 315
		13 %	—	74,0	3,3	96,7	44,1	35,5	3,0	8,1
		09 %	—	61,7	3,4	96,6	43,1	30,1	12,0	9,5
Regierungsbezirk Darmstadt										
		13 Anzahl	2 652 176	1 959 786	59 719	1 900 067	817 712	623 443	58 563	199 195
		09 Anzahl	2 620 658	1 621 870	52 474	1 569 396	673 674	425 384	191 758	185 460
		13 %	—	73,9	3,0	97,0	43,0	32,8	3,1	10,5
		09 %	—	61,9	3,2	96,8	42,9	27,1	12,2	11,8
411 000 Darmstadt, Wissenschaftsstadt										
		13 Anzahl	103 889	77 194	2 034	75 160	24 077	23 704	2 008	15 745
		09 Anzahl	98 087	61 628	2 038	59 590	19 605	17 322	7 033	11 769
		13 %	—	74,3	2,6	97,4	32,0	31,5	2,7	20,9
		09 %	—	62,8	3,3	96,7	32,9	29,1	11,8	19,7
412 000 Frankfurt am Main, Stadt										
		13 Anzahl	410 788	290 120	8 125	281 995	108 349	90 913	9 326	41 778
		09 Anzahl	395 834	235 244	6 499	228 745	88 273	60 610	25 793	35 873
		13 %	—	70,6	2,8	97,2	38,4	32,2	3,3	14,8
		09 %	—	59,4	2,8	97,2	38,6	26,5	11,3	15,7
413 000 Offenbach am Main, Stadt										
		13 Anzahl	66 480	43 592	1 325	42 267	15 041	12 828	985	6 643
		09 Anzahl	66 517	35 648	1 305	34 343	13 059	8 583	3 383	6 242
		13 %	—	65,6	3,0	97,0	35,6	30,3	2,3	15,7
		09 %	—	53,6	3,7	96,3	38,0	25,0	9,9	18,2
414 000 Wiesbaden, Landeshauptstadt										
		13 Anzahl	187 940	131 351	3 209	128 142	53 251	45 331	4 122	12 026
		09 Anzahl	186 615	108 015	3 135	104 880	44 092	29 439	12 940	11 884
		13 %	—	69,9	2,4	97,6	41,6	35,4	3,2	9,4
		09 %	—	57,9	2,9	97,1	42,0	28,1	12,3	11,3
431 000 Bergstraße										
		13 Anzahl	198 633	147 667	4 236	143 431	65 425	46 572	3 579	10 019
		09 Anzahl	198 575	115 393	4 038	111 355	50 527	30 087	14 257	10 693
		13 %	—	74,3	2,9	97,1	45,6	32,5	2,5	7,0
		09 %	—	58,1	3,5	96,5	45,4	27,0	12,8	9,6

14. Ergebnisse der Landtagswahlen 2013 und 2009

Stat. Kennziffer	Kreis Gemeinde	Wahljahr	Wahlberechtigte	Wählerinnen und Wähler ---- Wahlbeteiligung	Abgegebene Wahlkreisstimmen		CDU	SPD	FDP	GRÜNE
					ungültig	gültig				
431 001 Abtsteinach										
		13 Anzahl	1 962	1 559	38	1 521	806	358	32	61
		09 Anzahl	2 010	1 247	57	1 190	661	223	176	82
		13 %	—	79,5	2,4	97,6	53,0	23,5	2,1	4,0
		09 %	—	62,0	4,6	95,4	55,5	18,7	14,8	6,9
431 002 Bensheim, Stadt										
		13 Anzahl	29 720	22 301	605	21 696	9 992	6 595	606	2 095
		09 Anzahl	29 503	17 995	593	17 402	7 897	4 422	2 135	2 162
		13 %	—	75,0	2,7	97,3	46,1	30,4	2,8	9,7
		09 %	—	61,0	3,3	96,7	45,4	25,4	12,3	12,4
431 003 Biblis										
		13 Anzahl	6 897	5 222	203	5 019	2 493	1 444	118	217
		09 Anzahl	6 953	3 966	150	3 816	2 017	865	468	276
		13 %	—	75,7	3,9	96,1	49,7	28,8	2,4	4,3
		09 %	—	57,0	3,8	96,2	52,9	22,7	12,3	7,2
431 004 Birkenau										
		13 Anzahl	7 688	5 990	165	5 825	2 544	1 846	166	425
		09 Anzahl	7 789	5 636	382	5 254	2 159	1 517	822	474
		13 %	—	77,9	2,8	97,2	43,7	31,7	2,8	7,3
		09 %	—	72,4	6,8	93,2	41,1	28,9	15,6	9,0
431 005 Bürstadt, Stadt										
		13 Anzahl	11 770	8 802	271	8 531	4 332	2 610	221	413
		09 Anzahl	11 676	6 587	211	6 376	3 331	1 448	841	421
		13 %	—	74,8	3,1	96,9	50,8	30,6	2,6	4,8
		09 %	—	56,4	3,2	96,8	52,2	22,7	13,2	6,6
431 006 Einhausen										
		13 Anzahl	4 951	3 916	95	3 821	1 908	1 136	85	311
		09 Anzahl	4 808	3 120	113	3 007	1 465	712	361	349
		13 %	—	79,1	2,4	97,6	49,9	29,7	2,2	8,1
		09 %	—	64,9	3,6	96,4	48,7	23,7	12,0	11,6
431 007 Fürth										
		13 Anzahl	8 008	5 979	150	5 829	2 960	1 647	117	332
		09 Anzahl	8 066	4 829	150	4 679	2 514	1 131	482	356
		13 %	—	74,7	2,5	97,5	50,8	28,3	2,0	5,7
		09 %	—	59,9	3,1	96,9	53,7	24,2	10,3	7,6
431 008 Gorxheimertal										
		13 Anzahl	3 112	2 321	55	2 266	1 118	657	52	133
		09 Anzahl	3 221	1 685	60	1 625	838	376	200	122
		13 %	—	74,6	2,4	97,6	49,3	29,0	2,3	5,9
		09 %	—	52,3	3,6	96,4	51,6	23,1	12,3	7,5
431 009 Grasellenbach										
		13 Anzahl	2 891	2 049	85	1 964	832	696	49	126
		09 Anzahl	2 910	1 788	86	1 702	752	571	182	109
		13 %	—	70,9	4,1	95,9	42,4	35,4	2,5	6,4
		09 %	—	61,4	4,8	95,2	44,2	33,5	10,7	6,4
431 010 Groß-Rohrheim										
		13 Anzahl	2 873	2 198	65	2 133	654	771	36	132
		09 Anzahl	2 880	1 807	101	1 706	643	613	178	170
		13 %	—	76,5	3,0	97,0	30,7	36,1	1,7	6,2
		09 %	—	62,7	5,6	94,4	37,7	35,9	10,4	10,0

14. Ergebnisse der Landtagswahlen 2013 und 2009

Stat. Kennziffer	Kreis Gemeinde	Wahljahr	Wahlberechtigte	Wählerinnen und Wähler ---- Wahlbeteiligung	Abgegebene Wahlkreisstimmen		CDU	SPD	FDP	GRÜNE
					ungültig	gültig				
431 011 Heppenheim (Bergstraße), Kreisstadt										
		13 Anzahl	18 802	14 176	419	13 757	6 337	4 520	311	997
		09 Anzahl	18 639	11 561	378	11 183	5 120	2 840	1 500	1 155
		13 %	—	75,4	3,0	97,0	46,1	32,9	2,3	7,2
		09 %	—	62,0	3,3	96,7	45,8	25,4	13,4	10,3
431 012 Hirschhorn (Neckar), Stadt										
		13 Anzahl	2 663	1 934	39	1 895	878	578	39	122
		09 Anzahl	2 776	1 438	35	1 403	645	368	166	122
		13 %	—	72,6	2,0	98,0	46,3	30,5	2,1	6,4
		09 %	—	51,8	2,4	97,6	46,0	26,2	11,8	8,7
431 013 Lampertheim, Stadt										
		13 Anzahl	24 265	17 567	428	17 139	7 005	6 589	432	945
		09 Anzahl	24 050	12 269	378	11 891	4 937	3 605	1 515	1 067
		13 %	—	72,4	2,4	97,6	40,9	38,4	2,5	5,5
		09 %	—	51,0	3,1	96,9	41,5	30,3	12,7	9,0
431 014 Lautertal (Odenwald)										
		13 Anzahl	5 620	4 439	173	4 266	1 784	1 706	83	290
		09 Anzahl	5 766	3 580	173	3 407	1 336	1 216	384	332
		13 %	—	79,0	3,9	96,1	41,8	40,0	1,9	6,8
		09 %	—	62,1	4,8	95,2	39,2	35,7	11,3	9,7
431 015 Lindenfels, Stadt										
		13 Anzahl	3 966	2 888	90	2 798	1 261	830	73	288
		09 Anzahl	4 125	2 415	105	2 310	1 082	644	248	215
		13 %	—	72,8	3,1	96,9	45,1	29,7	2,6	10,3
		09 %	—	58,5	4,3	95,7	46,8	27,9	10,7	9,3
431 016 Lorsch, Karolingerstadt										
		13 Anzahl	10 172	7 769	235	7 534	3 674	2 345	155	600
		09 Anzahl	9 887	5 938	197	5 741	2 681	1 387	724	693
		13 %	—	76,4	3,0	97,0	48,8	31,1	2,1	8,0
		09 %	—	60,1	3,3	96,7	46,7	24,2	12,6	12,1
431 017 Mörlenbach										
		13 Anzahl	7 722	5 807	163	5 644	2 808	1 473	240	382
		09 Anzahl	7 766	4 553	135	4 418	2 143	992	746	370
		13 %	—	75,2	2,8	97,2	49,8	26,1	4,3	6,8
		09 %	—	58,6	3,0	97,0	48,5	22,5	16,9	8,4
431 018 Neckarsteinach, Stadt										
		13 Anzahl	2 884	2 280	56	2 224	954	770	30	209
		09 Anzahl	2 974	1 675	34	1 641	675	527	168	169
		13 %	—	79,1	2,5	97,5	42,9	34,6	1,3	9,4
		09 %	—	56,3	2,0	98,0	41,1	32,1	10,2	10,3
431 019 Rimbach										
		13 Anzahl	6 467	4 935	111	4 824	2 065	1 702	144	338
		09 Anzahl	6 551	4 127	140	3 987	1 575	1 378	508	337
		13 %	—	76,3	2,2	97,8	42,8	35,3	3,0	7,0
		09 %	—	63,0	3,4	96,6	39,5	34,6	12,7	8,5
431 020 Viernheim, Stadt										
		13 Anzahl	23 093	15 784	467	15 317	6 978	5 214	295	838
		09 Anzahl	22 968	11 086	278	10 808	4 892	2 929	1 310	918
		13 %	—	68,3	3,0	97,0	45,6	34,0	1,9	5,5
		09 %	—	48,3	2,5	97,5	45,3	27,1	12,1	8,5

14. Ergebnisse der Landtagswahlen 2013 und 2009

Stat. Kennziffer	Kreis Gemeinde	Wahljahr	Wahlberechtigte	Wählerinnen und Wähler ---- Wahlbeteiligung	Abgegebene Wahlkreisstimmen		CDU	SPD	FDP	GRÜNE
					ungültig	gültig				
431 021 Wald-Michelbach										
		13 Anzahl	7 996	5 625	214	5 411	2 289	1 857	121	336
		09 Anzahl	8 177	4 564	172	4 392	1 875	1 383	582	289
		13 %	—	70,3	3,8	96,2	42,3	34,3	2,2	6,2
		09 %	—	55,8	3,8	96,2	42,7	31,5	13,3	6,6
431 022 Zwingenberg, Stadt										
		13 Anzahl	5 111	4 126	109	4 017	1 753	1 228	174	429
		09 Anzahl	5 080	3 527	110	3 417	1 289	940	561	505
		13 %	—	80,7	2,6	97,4	43,6	30,6	4,3	10,7
		09 %	—	69,4	3,1	96,9	37,7	27,5	16,4	14,8
432 000 Darmstadt-Dieburg										
		13 Anzahl	212 421	161 710	5 841	155 869	63 031	59 917	4 394	15 756
		09 Anzahl	210 760	135 876	4 865	131 011	50 450	44 279	15 667	13 489
		13 %	—	76,1	3,6	96,4	40,4	38,4	2,8	10,1
		09 %	—	64,5	3,6	96,4	38,5	33,8	12,0	10,3
432 001 Alsbach-Hähnlein										
		13 Anzahl	6 966	5 424	180	5 244	2 181	1 992	140	542
		09 Anzahl	6 925	4 442	107	4 335	1 642	1 347	625	528
		13 %	—	77,9	3,3	96,7	41,6	38,0	2,7	10,3
		09 %	—	64,1	2,4	97,6	37,9	31,1	14,4	12,2
432 002 Babenhausen, Stadt										
		13 Anzahl	11 334	8 381	430	7 951	3 472	2 867	290	536
		09 Anzahl	11 261	6 605	301	6 304	2 694	2 144	644	367
		13 %	—	73,9	5,1	94,9	43,7	36,1	3,6	6,7
		09 %	—	58,7	4,6	95,4	42,7	34,0	10,2	5,8
432 003 Bickenbach										
		13 Anzahl	4 147	3 283	117	3 166	1 283	1 180	113	308
		09 Anzahl	4 016	2 820	87	2 733	921	928	477	276
		13 %	—	79,2	3,6	96,4	40,5	37,3	3,6	9,7
		09 %	—	70,2	3,1	96,9	33,7	34,0	17,5	10,1
432 004 Dieburg, Stadt										
		13 Anzahl	10 952	8 592	319	8 273	3 666	2 627	515	790
		09 Anzahl	10 700	7 217	264	6 953	3 045	1 852	1 023	678
		13 %	—	78,5	3,7	96,3	44,3	31,8	6,2	9,5
		09 %	—	67,4	3,7	96,3	43,8	26,6	14,7	9,8
432 005 Eppertshausen										
		13 Anzahl	4 505	3 448	152	3 296	1 667	1 056	81	237
		09 Anzahl	4 322	2 790	110	2 680	1 327	820	231	173
		13 %	—	76,5	4,4	95,6	50,6	32,0	2,5	7,2
		09 %	—	64,6	3,9	96,1	49,5	30,6	8,6	6,5
432 006 Erzhausen										
		13 Anzahl	5 580	4 416	171	4 245	1 687	1 690	90	455
		09 Anzahl	5 453	3 602	99	3 503	1 302	1 250	380	402
		13 %	—	79,1	3,9	96,1	39,7	39,8	2,1	10,7
		09 %	—	66,1	2,7	97,3	37,2	35,7	10,8	11,5
432 007 Fischbachtal										
		13 Anzahl	2 107	1 723	71	1 652	677	653	28	163
		09 Anzahl	2 061	1 483	50	1 433	633	568	92	69
		13 %	—	81,8	4,1	95,9	41,0	39,5	1,7	9,9
		09 %	—	72,0	3,4	96,6	44,2	39,6	6,4	4,8

14. Ergebnisse der Landtagswahlen 2013 und 2009

Stat. Kennziffer	Kreis Gemeinde	Wahljahr	Wahlberechtigte	Wählerinnen und Wähler ---- Wahlbeteiligung	Abgegebene Wahlkreisstimmen		CDU	SPD	FDP	GRÜNE
					ungültig	gültig				
432 008 Griesheim, Stadt										
		13 Anzahl	18 278	13 881	497	13 384	5 145	5 264	298	1 629
		09 Anzahl	17 774	11 370	411	10 959	4 213	3 927	1 180	1 131
		13 %	—	75,9	3,6	96,4	38,4	39,3	2,2	12,2
		09 %	—	64,0	3,6	96,4	38,4	35,8	10,8	10,3
432 009 Groß-Bieberau, Stadt										
		13 Anzahl	3 487	2 599	104	2 495	1 083	914	92	210
		09 Anzahl	3 417	2 305	81	2 224	1 006	768	221	125
		13 %	—	74,5	4,0	96,0	43,4	36,6	3,7	8,4
		09 %	—	67,5	3,5	96,5	45,2	34,5	9,9	5,6
432 010 Groß-Umstadt, Stadt										
		13 Anzahl	15 556	11 932	439	11 493	4 185	5 106	297	1 054
		09 Anzahl	15 410	10 187	350	9 837	3 779	3 814	940	748
		13 %	—	76,7	3,7	96,3	36,4	44,4	2,6	9,2
		09 %	—	66,1	3,4	96,6	38,4	38,8	9,6	7,6
432 011 Groß-Zimmern										
		13 Anzahl	9 753	7 207	222	6 985	3 309	2 349	171	540
		09 Anzahl	9 699	5 935	220	5 715	2 446	1 827	587	503
		13 %	—	73,9	3,1	96,9	47,4	33,6	2,4	7,7
		09 %	—	61,2	3,7	96,3	42,8	32,0	10,3	8,8
432 012 Messel										
		13 Anzahl	2 922	2 392	79	2 313	976	969	47	171
		09 Anzahl	2 978	2 099	84	2 015	815	705	214	184
		13 %	—	81,9	3,3	96,7	42,2	41,9	2,0	7,4
		09 %	—	70,5	4,0	96,0	40,4	35,0	10,6	9,1
432 013 Modautal										
		13 Anzahl	3 986	3 050	104	2 946	1 321	940	83	332
		09 Anzahl	3 963	2 628	120	2 508	991	708	341	327
		13 %	—	76,5	3,4	96,6	44,8	31,9	2,8	11,3
		09 %	—	66,3	4,6	95,4	39,5	28,2	13,6	13,0
432 014 Mühlthal										
		13 Anzahl	10 353	8 280	219	8 061	3 198	2 593	259	1 343
		09 Anzahl	10 537	7 471	282	7 189	2 468	2 088	1 112	1 193
		13 %	—	80,0	2,6	97,4	39,7	32,2	3,2	16,7
		09 %	—	70,9	3,8	96,2	34,3	29,0	15,5	16,6
432 015 Münster										
		13 Anzahl	10 415	7 741	316	7 425	3 489	2 529	202	590
		09 Anzahl	10 286	6 370	228	6 142	2 889	1 908	585	446
		13 %	—	74,3	4,1	95,9	47,0	34,1	2,7	7,9
		09 %	—	61,9	3,6	96,4	47,0	31,1	9,5	7,3
432 016 Ober-Ramstadt, Stadt										
		13 Anzahl	11 000	8 210	310	7 900	2 734	2 951	306	1 015
		09 Anzahl	11 001	6 941	331	6 610	1 959	2 100	1 162	938
		13 %	—	74,6	3,8	96,2	34,6	37,4	3,9	12,8
		09 %	—	63,1	4,8	95,2	29,6	31,8	17,6	14,2
432 017 Otzberg										
		13 Anzahl	5 031	3 952	143	3 809	1 556	1 542	85	351
		09 Anzahl	5 052	3 466	115	3 351	1 345	1 401	236	222
		13 %	—	78,6	3,6	96,4	40,9	40,5	2,2	9,2
		09 %	—	68,6	3,3	96,7	40,1	41,8	7,0	6,6

14. Ergebnisse der Landtagswahlen 2013 und 2009

Stat. Kennziffer	Kreis Gemeinde	Wahljahr	Wahlberechtigte	Wählerinnen und Wähler ---- Wahlbeteiligung	Abgegebene Wahlkreisstimmen		CDU	SPD	FDP	GRÜNE
					ungültig	gültig				
432 018 Pfungstadt, Stadt										
		13 Anzahl	17 684	12 718	489	12 229	4 862	5 292	231	896
		09 Anzahl	17 634	10 534	433	10 101	3 798	3 620	1 193	878
		13 %	—	71,9	3,8	96,2	39,8	43,3	1,9	7,3
		09 %	—	59,7	4,1	95,9	37,6	35,8	11,8	8,7
432 019 Reinheim, Stadt										
		13 Anzahl	12 715	9 622	340	9 282	3 417	3 903	241	897
		09 Anzahl	12 839	8 258	238	8 020	2 890	3 097	810	667
		13 %	—	75,7	3,5	96,5	36,8	42,0	2,6	9,7
		09 %	—	64,3	2,9	97,1	36,0	38,6	10,1	8,3
432 020 Roßdorf										
		13 Anzahl	9 013	7 157	204	6 953	2 469	2 614	172	1 120
		09 Anzahl	9 106	6 301	244	6 057	1 988	1 708	875	1 200
		13 %	—	79,4	2,9	97,1	35,5	37,6	2,5	16,1
		09 %	—	69,2	3,9	96,1	32,8	28,2	14,4	19,8
432 021 Schaaheim										
		13 Anzahl	6 866	5 198	237	4 961	2 292	1 745	119	350
		09 Anzahl	6 787	4 011	148	3 863	1 714	1 297	372	223
		13 %	—	75,7	4,6	95,4	46,2	35,2	2,4	7,1
		09 %	—	59,1	3,7	96,3	44,4	33,6	9,6	5,8
432 022 Seeheim-Jugenheim										
		13 Anzahl	12 238	9 812	316	9 496	4 210	3 133	295	1 268
		09 Anzahl	12 559	8 719	243	8 476	3 267	2 354	1 242	1 259
		13 %	—	80,2	3,2	96,8	44,3	33,0	3,1	13,4
		09 %	—	69,4	2,8	97,2	38,5	27,8	14,7	14,9
432 023 Weiterstadt, Stadt										
		13 Anzahl	17 533	12 692	382	12 310	4 152	6 008	239	959
		09 Anzahl	16 980	10 322	319	10 003	3 318	4 048	1 125	952
		13 %	—	72,4	3,0	97,0	33,7	48,8	1,9	7,8
		09 %	—	60,8	3,1	96,9	33,2	40,5	11,2	9,5
433 000 Groß-Gerau										
		13 Anzahl	173 309	126 979	4 277	122 702	47 022	45 119	2 582	14 259
		09 Anzahl	171 402	105 555	4 512	101 043	38 052	33 673	11 064	12 623
		13 %	—	73,3	3,4	96,6	38,3	36,8	2,1	11,6
		09 %	—	61,6	4,3	95,7	37,7	33,3	10,9	12,5
433 001 Biebesheim am Rhein										
		13 Anzahl	4 648	3 382	127	3 255	1 127	1 234	60	438
		09 Anzahl	4 669	2 846	167	2 679	931	866	289	462
		13 %	—	72,8	3,8	96,2	34,6	37,9	1,8	13,5
		09 %	—	61,0	5,9	94,1	34,8	32,3	10,8	17,2
433 002 Bischofsheim										
		13 Anzahl	8 840	6 622	225	6 397	2 525	2 392	113	678
		09 Anzahl	8 822	5 579	246	5 333	1 954	1 876	571	660
		13 %	—	74,9	3,4	96,6	39,5	37,4	1,8	10,6
		09 %	—	63,2	4,4	95,6	36,6	35,2	10,7	12,4
433 003 Büttelborn										
		13 Anzahl	10 342	7 973	238	7 735	3 019	2 953	183	890
		09 Anzahl	9 969	6 557	229	6 328	1 996	2 921	622	564
		13 %	—	77,1	3,0	97,0	39,0	38,2	2,4	11,5
		09 %	—	65,8	3,5	96,5	31,5	46,2	9,8	8,9

14. Ergebnisse der Landtagswahlen 2013 und 2009

Stat. Kennziffer	Kreis Gemeinde	Wahljahr	Wahlberechtigte	Wählerinnen und Wähler ---- Wahlbeteiligung	Abgegebene Wahlkreisstimmen		CDU	SPD	FDP	GRÜNE
					ungültig	gültig				
433 004	Gernsheim, Schöfferstadt	13 Anzahl	7 396	5 483	238	5 245	2 522	1 547	90	462
		09 Anzahl	7 259	4 446	215	4 231	2 068	980	527	496
		13 %	—	74,1	4,3	95,7	48,1	29,5	1,7	8,8
		09 %	—	61,2	4,8	95,2	48,9	23,2	12,5	11,7
433 005	Ginsheim-Gustavsburg	13 Anzahl	11 197	8 315	296	8 019	2 847	3 206	164	869
		09 Anzahl	11 257	6 721	318	6 403	2 241	2 271	746	814
		13 %	—	74,3	3,6	96,4	35,5	40,0	2,0	10,8
		09 %	—	59,7	4,7	95,3	35,0	35,5	11,7	12,7
433 006	Groß-Gerau, Stadt	13 Anzahl	16 332	12 109	414	11 695	4 607	4 337	285	1 230
		09 Anzahl	16 315	10 194	437	9 757	3 930	3 229	923	1 148
		13 %	—	74,1	3,4	96,6	39,4	37,1	2,4	10,5
		09 %	—	62,5	4,3	95,7	40,3	33,1	9,5	11,8
433 007	Kelsterbach, Stadt	13 Anzahl	8 108	5 748	197	5 551	2 133	2 108	137	519
		09 Anzahl	7 993	4 651	219	4 432	1 525	1 508	529	627
		13 %	—	70,9	3,4	96,6	38,4	38,0	2,5	9,3
		09 %	—	58,2	4,7	95,3	34,4	34,0	11,9	14,1
433 008	Mörfelden-Walldorf, Stadt	13 Anzahl	21 753	16 245	485	15 760	5 793	5 716	351	1 947
		09 Anzahl	21 557	13 538	502	13 036	4 711	3 822	1 427	2 235
		13 %	—	74,7	3,0	97,0	36,8	36,3	2,2	12,4
		09 %	—	62,8	3,7	96,3	36,1	29,3	10,9	17,1
433 009	Nauheim	13 Anzahl	7 569	5 899	197	5 702	2 305	1 808	151	857
		09 Anzahl	7 538	5 061	179	4 882	2 002	1 427	637	594
		13 %	—	77,9	3,3	96,7	40,4	31,7	2,6	15,0
		09 %	—	67,1	3,5	96,5	41,0	29,2	13,0	12,2
433 010	Raunheim, Stadt	13 Anzahl	8 367	5 602	202	5 400	1 899	2 335	116	417
		09 Anzahl	8 183	4 569	214	4 355	1 485	1 487	501	524
		13 %	—	67,0	3,6	96,4	35,2	43,2	2,1	7,7
		09 %	—	55,8	4,7	95,3	34,1	34,1	11,5	12,0
433 011	Riedstadt, Stadt	13 Anzahl	16 297	12 376	381	11 995	4 470	4 744	232	1 231
		09 Anzahl	15 911	10 197	451	9 746	3 778	3 194	1 164	1 171
		13 %	—	75,9	3,1	96,9	37,3	39,5	1,9	10,3
		09 %	—	64,1	4,4	95,6	38,8	32,8	11,9	12,0
433 012	Rüsselsheim, Stadt	13 Anzahl	38 038	26 298	877	25 421	9 399	8 976	459	3 612
		09 Anzahl	37 594	22 225	961	21 264	8 009	7 387	2 049	2 299
		13 %	—	69,1	3,3	96,7	37,0	35,3	1,8	14,2
		09 %	—	59,1	4,3	95,7	37,7	34,7	9,6	10,8
433 013	Stockstadt am Rhein	13 Anzahl	4 195	3 023	100	2 923	1 154	1 147	42	267
		09 Anzahl	4 241	2 451	102	2 349	974	797	228	257
		13 %	—	72,1	3,3	96,7	39,5	39,2	1,4	9,1
		09 %	—	57,8	4,2	95,8	41,5	33,9	9,7	10,9

14. Ergebnisse der Landtagswahlen 2013 und 2009

Stat. Kennziffer	Kreis Gemeinde	Wahljahr	Wahlberechtigte	Wählerinnen und Wähler ---- Wahlbeteiligung	Abgegebene Wahlkreisstimmen		CDU	SPD	FDP	GRÜNE
					ungültig	gültig				
433 014 Trebur										
		13 Anzahl	10 227	7 904	300	7 604	3 222	2 616	199	842
		09 Anzahl	10 094	6 520	272	6 248	2 448	1 908	851	772
		13 %	—	77,3	3,8	96,2	42,4	34,4	2,6	11,1
		09 %	—	64,6	4,2	95,8	39,2	30,5	13,6	12,4
434 000 Hochtaunuskreis										
		13 Anzahl	163 953	129 438	2 913	126 525	63 469	32 010	5 732	12 808
		09 Anzahl	163 020	112 885	2 415	110 470	57 004	20 205	15 840	12 586
		13 %	—	78,9	2,3	97,7	50,2	25,3	4,5	10,1
		09 %	—	69,2	2,1	97,9	51,6	18,3	14,3	11,4
434 001 Bad Homburg v. d. Höhe, Stadt										
		13 Anzahl	36 917	28 587	594	27 993	14 541	6 609	1 443	2 715
		09 Anzahl	36 759	24 535	461	24 074	12 296	4 061	4 050	2 597
		13 %	—	77,4	2,1	97,9	51,9	23,6	5,2	9,7
		09 %	—	66,7	1,9	98,1	51,1	16,9	16,8	10,8
434 002 Friedrichsdorf, Stadt										
		13 Anzahl	17 872	14 129	304	13 825	6 633	3 608	614	1 499
		09 Anzahl	17 667	12 354	278	12 076	5 736	2 389	1 817	1 593
		13 %	—	79,1	2,2	97,8	48,0	26,1	4,4	10,8
		09 %	—	69,9	2,3	97,7	47,5	19,8	15,0	13,2
434 003 Glashütten										
		13 Anzahl	3 936	3 189	69	3 120	1 704	601	209	311
		09 Anzahl	3 984	2 882	51	2 831	1 624	345	453	306
		13 %	—	81,0	2,2	97,8	54,6	19,3	6,7	10,0
		09 %	—	72,3	1,8	98,2	57,4	12,2	16,0	10,8
434 004 Grävenwiesbach										
		13 Anzahl	3 816	2 837	86	2 751	1 252	840	76	259
		09 Anzahl	3 818	2 413	70	2 343	1 068	548	314	256
		13 %	—	74,3	3,0	97,0	45,5	30,5	2,8	9,4
		09 %	—	63,2	2,9	97,1	45,6	23,4	13,4	10,9
434 005 Königstein im Taunus, Stadt										
		13 Anzahl	10 909	8 880	158	8 722	5 057	1 714	585	766
		09 Anzahl	10 847	7 883	141	7 742	4 565	936	1 302	752
		13 %	—	81,4	1,8	98,2	58,0	19,7	6,7	8,8
		09 %	—	72,7	1,8	98,2	59,0	12,1	16,8	9,7
434 006 Kronberg im Taunus, Stadt										
		13 Anzahl	13 224	10 821	306	10 515	5 713	2 409	605	984
		09 Anzahl	13 162	9 656	196	9 460	5 258	1 598	1 302	1 035
		13 %	—	81,8	2,8	97,2	54,3	22,9	5,8	9,4
		09 %	—	73,4	2,0	98,0	55,6	16,9	13,8	10,9
434 007 Neu-Anspach, Stadt										
		13 Anzahl	10 884	8 558	154	8 404	4 175	2 154	227	877
		09 Anzahl	10 891	7 285	157	7 128	3 756	1 346	740	916
		13 %	—	78,6	1,8	98,2	49,7	25,6	2,7	10,4
		09 %	—	66,9	2,2	97,8	52,7	18,9	10,4	12,9
434 008 Oberursel (Taunus), Stadt										
		13 Anzahl	31 195	25 016	513	24 503	11 464	6 815	964	2 862
		09 Anzahl	30 800	21 928	438	21 490	10 752	4 294	2 869	2 691
		13 %	—	80,2	2,1	97,9	46,8	27,8	3,9	11,7
		09 %	—	71,2	2,0	98,0	50,0	20,0	13,4	12,5

14. Ergebnisse der Landtagswahlen 2013 und 2009

Stat. Kennziffer	Kreis Gemeinde	Wahljahr	Wahlberechtigte	Wählerinnen und Wähler ---- Wahlbeteiligung	Abgegebene Wahlkreisstimmen		CDU	SPD	FDP	GRÜNE
					ungültig	gültig				
434 009 Schmitten										
		13 Anzahl	6 545	5 156	122	5 034	2 605	1 173	240	434
		09 Anzahl	6 566	4 458	88	4 370	2 399	663	649	446
		13 %	—	78,8	2,4	97,6	51,7	23,3	4,8	8,6
		09 %	—	67,9	2,0	98,0	54,9	15,2	14,9	10,2
434 010 Steinbach (Taunus), Stadt										
		13 Anzahl	6 684	4 975	144	4 831	2 008	1 736	226	366
		09 Anzahl	6 698	4 576	107	4 469	2 132	1 175	503	404
		13 %	—	74,4	2,9	97,1	41,6	35,9	4,7	7,6
		09 %	—	68,3	2,3	97,7	47,7	26,3	11,3	9,0
434 011 Usingen, Stadt										
		13 Anzahl	9 915	7 543	177	7 366	3 632	1 924	228	756
		09 Anzahl	9 801	6 532	170	6 362	3 197	1 209	846	733
		13 %	—	76,1	2,3	97,7	49,3	26,1	3,1	10,3
		09 %	—	66,6	2,6	97,4	50,3	19,0	13,3	11,5
434 012 Wehrheim										
		13 Anzahl	7 115	5 967	134	5 833	2 964	1 416	204	654
		09 Anzahl	7 027	5 063	121	4 942	2 628	913	624	555
		13 %	—	83,9	2,2	97,8	50,8	24,3	3,5	11,2
		09 %	—	72,1	2,4	97,6	53,2	18,5	12,6	11,2
434 013 Weilrod										
		13 Anzahl	4 941	3 780	152	3 628	1 721	1 011	111	325
		09 Anzahl	5 000	3 320	137	3 183	1 593	728	371	302
		13 %	—	76,5	4,0	96,0	47,4	27,9	3,1	9,0
		09 %	—	66,4	4,1	95,9	50,0	22,9	11,7	9,5
435 000 Main-Kinzig-Kreis										
		13 Anzahl	299 358	218 041	8 586	209 455	95 188	73 999	5 631	15 626
		09 Anzahl	297 913	179 055	6 615	172 440	77 148	48 379	19 473	15 466
		13 %	—	72,8	3,9	96,1	45,4	35,3	2,7	7,5
		09 %	—	60,1	3,7	96,3	44,7	28,1	11,3	9,0
435 001 Bad Orb, Stadt										
		13 Anzahl	7 492	5 318	277	5 041	2 596	1 552	135	332
		09 Anzahl	7 509	4 520	229	4 291	2 133	943	535	398
		13 %	—	71,0	5,2	94,8	51,5	30,8	2,7	6,6
		09 %	—	60,2	5,1	94,9	49,7	22,0	12,5	9,3
435 002 Bad Soden-Salmünster, Stadt										
		13 Anzahl	10 334	7 097	293	6 804	3 695	1 988	182	372
		09 Anzahl	10 231	5 961	206	5 755	3 111	1 209	681	348
		13 %	—	68,7	4,1	95,9	54,3	29,2	2,7	5,5
		09 %	—	58,3	3,5	96,5	54,1	21,0	11,8	6,0
435 003 Biebergemünd										
		13 Anzahl	6 581	5 023	205	4 818	2 528	1 486	141	293
		09 Anzahl	6 502	4 189	166	4 023	2 047	936	409	357
		13 %	—	76,3	4,1	95,9	52,5	30,8	2,9	6,1
		09 %	—	64,4	4,0	96,0	50,9	23,3	10,2	8,9
435 004 Birstein										
		13 Anzahl	4 992	3 790	187	3 603	1 715	1 243	122	202
		09 Anzahl	5 216	3 110	122	2 988	1 379	803	355	193
		13 %	—	75,9	4,9	95,1	47,6	34,5	3,4	5,6
		09 %	—	59,6	3,9	96,1	46,2	26,9	11,9	6,5

14. Ergebnisse der Landtagswahlen 2013 und 2009

Stat. Kennziffer	Kreis Gemeinde	Wahljahr	Wahlberechtigte	Wählerinnen und Wähler ---- Wahlbeteiligung	Abgegebene Wahlkreisstimmen		CDU	SPD	FDP	GRÜNE
					ungültig	gültig				
435 005 Brachtal										
		13 Anzahl	4 062	2 934	138	2 796	1 068	1 155	80	198
		09 Anzahl	4 112	2 420	91	2 329	920	718	227	239
		13 %	—	72,2	4,7	95,3	38,2	41,3	2,9	7,1
		09 %	—	58,9	3,8	96,2	39,5	30,8	9,7	10,3
435 006 Bruchköbel, Stadt										
		13 Anzahl	15 818	12 175	422	11 753	6 043	3 829	271	764
		09 Anzahl	15 897	10 350	346	10 004	4 869	2 549	1 219	866
		13 %	—	77,0	3,5	96,5	51,4	32,6	2,3	6,5
		09 %	—	65,1	3,3	96,7	48,7	25,5	12,2	8,7
435 007 Erlensee, Stadt										
		13 Anzahl	9 533	6 642	274	6 368	2 747	2 389	117	456
		09 Anzahl	9 328	5 299	226	5 073	2 197	1 526	489	526
		13 %	—	69,7	4,1	95,9	43,1	37,5	1,8	7,2
		09 %	—	56,8	4,3	95,7	43,3	30,1	9,6	10,4
435 008 Flörsbachtal										
		13 Anzahl	1 960	1 548	82	1 466	597	609	49	90
		09 Anzahl	1 996	1 238	56	1 182	484	382	144	82
		13 %	—	79,0	5,3	94,7	40,7	41,5	3,3	6,1
		09 %	—	62,0	4,5	95,5	40,9	32,3	12,2	6,9
435 009 Freigericht										
		13 Anzahl	11 381	8 715	358	8 357	4 483	2 361	270	607
		09 Anzahl	11 493	7 386	275	7 111	3 804	1 629	839	536
		13 %	—	76,6	4,1	95,9	53,6	28,3	3,2	7,3
		09 %	—	64,3	3,7	96,3	53,5	22,9	11,8	7,5
435 010 Gelnhausen, Barbarossast., Kreisstadt										
		13 Anzahl	16 707	12 502	388	12 114	5 293	4 187	308	1 247
		09 Anzahl	16 468	10 083	306	9 777	4 329	2 708	951	1 156
		13 %	—	74,8	3,1	96,9	43,7	34,6	2,5	10,3
		09 %	—	61,2	3,0	97,0	44,3	27,7	9,7	11,8
435 011 Großkrotzenburg										
		13 Anzahl	5 599	4 304	166	4 138	1 946	1 233	173	393
		09 Anzahl	5 537	3 615	157	3 458	1 636	720	475	395
		13 %	—	76,9	3,9	96,1	47,0	29,8	4,2	9,5
		09 %	—	65,3	4,3	95,7	47,3	20,8	13,7	11,4
435 012 Gründau										
		13 Anzahl	11 368	8 353	352	8 001	3 670	2 967	172	442
		09 Anzahl	11 240	6 712	291	6 421	2 757	2 127	669	454
		13 %	—	73,5	4,2	95,8	45,9	37,1	2,1	5,5
		09 %	—	59,7	4,3	95,7	42,9	33,1	10,4	7,1
435 013 Hammersbach										
		13 Anzahl	3 755	2 845	94	2 751	1 230	1 121	46	143
		09 Anzahl	3 716	2 397	69	2 328	1 049	775	245	149
		13 %	—	75,8	3,3	96,7	44,7	40,7	1,7	5,2
		09 %	—	64,5	2,9	97,1	45,1	33,3	10,5	6,4
435 014 Hanau, Brüder-Grimm-Stadt										
		13 Anzahl	57 782	38 335	1 514	36 821	15 937	12 520	1 232	3 077
		09 Anzahl	56 502	30 674	1 203	29 471	12 705	7 644	3 449	3 024
		13 %	—	66,3	3,9	96,1	43,3	34,0	3,3	8,4
		09 %	—	54,3	3,9	96,1	43,1	25,9	11,7	10,3

14. Ergebnisse der Landtagswahlen 2013 und 2009

Stat. Kennziffer	Kreis Gemeinde	Wahljahr	Wahlberechtigte	Wählerinnen und Wähler ---- Wahlbeteiligung	Abgegebene Wahlkreisstimmen		CDU	SPD	FDP	GRÜNE
					ungültig	gültig				
435 015 Hasselroth										
		13 Anzahl	5 721	4 327	140	4 187	1 895	1 611	69	244
		09 Anzahl	5 808	3 613	118	3 495	1 533	1 204	336	215
		13 %	—	75,6	3,2	96,8	45,3	38,5	1,6	5,8
		09 %	—	62,2	3,3	96,7	43,9	34,4	9,6	6,2
435 016 Jossgrund										
		13 Anzahl	2 861	2 330	122	2 208	1 363	464	68	163
		09 Anzahl	2 849	1 992	88	1 904	1 162	263	248	162
		13 %	—	81,4	5,2	94,8	61,7	21,0	3,1	7,4
		09 %	—	69,9	4,4	95,6	61,0	13,8	13,0	8,5
435 017 Langenselbold, Stadt										
		13 Anzahl	10 601	7 939	265	7 674	3 340	2 912	139	530
		09 Anzahl	10 293	6 159	249	5 910	2 791	1 817	504	409
		13 %	—	74,9	3,3	96,7	43,5	37,9	1,8	6,9
		09 %	—	59,8	4,0	96,0	47,2	30,7	8,5	6,9
435 018 Linsengericht										
		13 Anzahl	7 812	5 970	217	5 753	2 497	2 134	156	491
		09 Anzahl	7 790	4 821	184	4 637	1 980	1 393	485	486
		13 %	—	76,4	3,6	96,4	43,4	37,1	2,7	8,5
		09 %	—	61,9	3,8	96,2	42,7	30,0	10,5	10,5
435 019 Maintal, Stadt										
		13 Anzahl	25 458	18 290	823	17 467	7 483	6 428	484	1 350
		09 Anzahl	25 543	15 328	589	14 739	6 376	4 001	1 770	1 535
		13 %	—	71,8	4,5	95,5	42,8	36,8	2,8	7,7
		09 %	—	60,0	3,8	96,2	43,3	27,1	12,0	10,4
435 020 Neuberg										
		13 Anzahl	4 122	3 137	126	3 011	1 322	1 236	72	142
		09 Anzahl	4 176	2 671	117	2 554	1 112	900	258	143
		13 %	—	76,1	4,0	96,0	43,9	41,0	2,4	4,7
		09 %	—	64,0	4,4	95,6	43,5	35,2	10,1	5,6
435 021 Nidderau, Stadt										
		13 Anzahl	15 288	11 945	367	11 578	4 922	4 358	289	1 006
		09 Anzahl	15 135	9 549	273	9 276	3 768	3 183	989	833
		13 %	—	78,1	3,1	96,9	42,5	37,6	2,5	8,7
		09 %	—	63,1	2,9	97,1	40,6	34,3	10,7	9,0
435 022 Niederdorfelden										
		13 Anzahl	2 614	2 034	71	1 963	811	813	38	151
		09 Anzahl	2 581	1 692	40	1 652	649	547	183	153
		13 %	—	77,8	3,5	96,5	41,3	41,4	1,9	7,7
		09 %	—	65,6	2,4	97,6	39,3	33,1	11,1	9,3
435 023 Rodenbach										
		13 Anzahl	8 761	6 732	250	6 482	2 854	2 541	135	415
		09 Anzahl	8 799	5 733	217	5 516	2 320	1 833	623	449
		13 %	—	76,8	3,7	96,3	44,0	39,2	2,1	6,4
		09 %	—	65,2	3,8	96,2	42,1	33,2	11,3	8,1
435 024 Ronneburg										
		13 Anzahl	2 689	2 095	93	2 002	887	762	50	118
		09 Anzahl	2 665	1 727	57	1 670	674	547	178	134
		13 %	—	77,9	4,4	95,6	44,3	38,1	2,5	5,9
		09 %	—	64,8	3,3	96,7	40,4	32,8	10,7	8,0

14. Ergebnisse der Landtagswahlen 2013 und 2009

Stat. Kennziffer	Kreis Gemeinde	Wahljahr	Wahlberechtigte	Wählerinnen und Wähler ---- Wahlbeteiligung	Abgegebene Wahlkreisstimmen		CDU	SPD	FDP	GRÜNE
					ungültig	gültig				
435 025 Schlüchtern, Stadt										
		13 Anzahl	12 371	8 634	309	8 325	3 522	3 204	214	654
		09 Anzahl	12 571	7 156	211	6 945	2 802	2 004	955	599
		13 %	—	69,8	3,6	96,4	42,3	38,5	2,6	7,9
		09 %	—	56,9	2,9	97,1	40,3	28,9	13,8	8,6
435 026 Schöneck										
		13 Anzahl	9 009	7 033	229	6 804	2 920	2 320	219	825
		09 Anzahl	8 870	5 988	187	5 801	2 371	1 747	662	751
		13 %	—	78,1	3,3	96,7	42,9	34,1	3,2	12,1
		09 %	—	67,5	3,1	96,9	40,9	30,1	11,4	12,9
435 027 Sinntal										
		13 Anzahl	7 296	5 392	234	5 158	2 299	1 984	149	229
		09 Anzahl	7 503	4 329	149	4 180	1 781	1 207	508	235
		13 %	—	73,9	4,3	95,7	44,6	38,5	2,9	4,4
		09 %	—	57,7	3,4	96,6	42,6	28,9	12,2	5,6
435 028 Steinau an der Straße, Brüder-Grimm-Stadt										
		13 Anzahl	8 355	5 875	258	5 617	2 759	1 995	137	293
		09 Anzahl	8 454	5 148	169	4 979	2 300	1 458	571	246
		13 %	—	70,3	4,4	95,6	49,1	35,5	2,4	5,2
		09 %	—	60,9	3,3	96,7	46,2	29,3	11,5	4,9
435 029 Wächtersbach, Stadt										
		13 Anzahl	9 036	6 727	332	6 395	2 766	2 597	114	399
		09 Anzahl	9 129	5 195	224	4 971	2 109	1 606	516	393
		13 %	—	74,4	4,9	95,1	43,3	40,6	1,8	6,2
		09 %	—	56,9	4,3	95,7	42,4	32,3	10,4	7,9
436 000 Main-Taunus-Kreis										
		13 Anzahl	164 577	129 635	3 578	126 057	60 483	36 080	4 489	12 773
		09 Anzahl	163 093	112 814	3 040	109 774	55 890	22 773	13 561	13 582
		13 %	—	78,8	2,8	97,2	48,0	28,6	3,6	10,1
		09 %	—	69,2	2,7	97,3	50,9	20,7	12,4	12,4
436 001 Bad Soden am Taunus, Stadt										
		13 Anzahl	15 253	12 392	260	12 132	6 447	3 071	703	1 049
		09 Anzahl	15 182	10 873	171	10 702	6 260	1 780	1 433	957
		13 %	—	81,2	2,1	97,9	53,1	25,3	5,8	8,6
		09 %	—	71,6	1,6	98,4	58,5	16,6	13,4	8,9
436 002 Eppstein, Stadt										
		13 Anzahl	9 671	7 850	193	7 657	3 961	2 068	211	608
		09 Anzahl	9 745	6 857	165	6 692	3 416	1 391	891	769
		13 %	—	81,2	2,5	97,5	51,7	27,0	2,8	7,9
		09 %	—	70,4	2,4	97,6	51,0	20,8	13,3	11,5
436 003 Eschborn, Stadt										
		13 Anzahl	14 165	11 310	291	11 019	5 154	3 527	488	833
		09 Anzahl	14 295	10 056	219	9 837	5 513	1 891	966	1 063
		13 %	—	79,8	2,6	97,4	46,8	32,0	4,4	7,6
		09 %	—	70,3	2,2	97,8	56,0	19,2	9,8	10,8
436 004 Flörsheim am Main, Stadt										
		13 Anzahl	14 833	11 499	396	11 103	4 143	3 181	286	1 872
		09 Anzahl	14 673	9 749	459	9 290	3 791	2 271	1 155	1 619
		13 %	—	77,5	3,4	96,6	37,3	28,6	2,6	16,9
		09 %	—	66,4	4,7	95,3	40,8	24,4	12,4	17,4

14. Ergebnisse der Landtagswahlen 2013 und 2009

Stat. Kennziffer	Kreis Gemeinde	Wahljahr	Wahlberechtigte	Wählerinnen und Wähler ---- Wahlbeteiligung	Abgegebene Wahlkreisstimmen		CDU	SPD	FDP	GRÜNE
					ungültig	gültig				
436 005 Hattersheim am Main, Stadt										
		13 Anzahl	18 002	13 225	442	12 783	5 656	4 072	355	1 158
		09 Anzahl	17 669	11 326	430	10 896	4 879	2 754	1 349	1 380
		13 %	—	73,5	3,3	96,7	44,2	31,9	2,8	9,1
		09 %	—	64,1	3,8	96,2	44,8	25,3	12,4	12,7
436 006 Hochheim am Main, Stadt										
		13 Anzahl	13 198	10 044	310	9 734	4 357	2 554	236	1 081
		09 Anzahl	13 200	8 460	305	8 155	3 730	1 788	1 336	939
		13 %	—	76,1	3,1	96,9	44,8	26,2	2,4	11,1
		09 %	—	64,1	3,6	96,4	45,7	21,9	16,4	11,5
436 007 Hofheim am Taunus, Kreisstadt										
		13 Anzahl	28 504	22 925	585	22 340	11 074	6 077	725	2 584
		09 Anzahl	28 095	19 983	502	19 481	9 767	3 922	2 415	2 669
		13 %	—	80,4	2,6	97,4	49,6	27,2	3,2	11,6
		09 %	—	71,1	2,5	97,5	50,1	20,1	12,4	13,7
436 008 Kelkheim (Taunus), Stadt										
		13 Anzahl	20 558	16 369	406	15 963	8 418	3 955	772	1 588
		09 Anzahl	20 154	14 514	298	14 216	8 019	2 466	1 843	1 493
		13 %	—	79,6	2,5	97,5	52,7	24,8	4,8	9,9
		09 %	—	72,0	2,1	97,9	56,4	17,3	13,0	10,5
436 009 Kriftel										
		13 Anzahl	7 793	6 258	180	6 078	3 161	1 521	162	848
		09 Anzahl	7 542	5 460	165	5 295	2 406	722	603	1 443
		13 %	—	80,3	2,9	97,1	52,0	25,0	2,7	14,0
		09 %	—	72,4	3,0	97,0	45,4	13,6	11,4	27,3
436 010 Liederbach am Taunus										
		13 Anzahl	5 987	4 831	159	4 672	2 406	1 314	173	362
		09 Anzahl	5 930	4 188	81	4 107	2 332	840	504	332
		13 %	—	80,7	3,3	96,7	51,5	28,1	3,7	7,7
		09 %	—	70,6	1,9	98,1	56,8	20,5	12,3	8,1
436 011 Schwalbach am Taunus, Stadt										
		13 Anzahl	10 369	7 868	198	7 670	3 398	3 028	228	438
		09 Anzahl	10 508	7 010	138	6 872	3 554	1 959	596	487
		13 %	—	75,9	2,5	97,5	44,3	39,5	3,0	5,7
		09 %	—	66,7	2,0	98,0	51,7	28,5	8,7	7,1
436 012 Sulzbach (Taunus)										
		13 Anzahl	6 244	5 064	158	4 906	2 308	1 712	150	352
		09 Anzahl	6 100	4 338	107	4 231	2 223	989	470	431
		13 %	—	81,1	3,1	96,9	47,0	34,9	3,1	7,2
		09 %	—	71,1	2,5	97,5	52,5	23,4	11,1	10,2
437 000 Odenwaldkreis										
		13 Anzahl	71 894	52 575	2 056	50 519	21 289	19 630	1 236	3 882
		09 Anzahl	73 202	44 382	1 759	42 623	17 449	14 285	4 015	3 514
		13 %	—	73,1	3,9	96,1	42,1	38,9	2,4	7,7
		09 %	—	60,6	4,0	96,0	40,9	33,5	9,4	8,2
437 001 Bad König, Stadt										
		13 Anzahl	7 140	5 079	196	4 883	2 143	1 909	84	344
		09 Anzahl	7 233	4 323	211	4 112	1 739	1 293	406	340
		13 %	—	71,1	3,9	96,1	43,9	39,1	1,7	7,0
		09 %	—	59,8	4,9	95,1	42,3	31,4	9,9	8,3

14. Ergebnisse der Landtagswahlen 2013 und 2009

Stat. Kennziffer	Kreis Gemeinde	Wahljahr	Wahlberechtigte	Wählerinnen und Wähler ---- Wahlbeteiligung	Abgegebene Wahlkreisstimmen		CDU	SPD	FDP	GRÜNE
					ungültig	gültig				
437 002 Beerfelden, Stadt										
		13 Anzahl	4 846	3 629	136	3 493	1 144	1 591	73	366
		09 Anzahl	5 038	3 118	164	2 954	977	1 239	281	186
		13 %	—	74,9	3,7	96,3	32,8	45,5	2,1	10,5
		09 %	—	61,9	5,3	94,7	33,1	41,9	9,5	6,3
437 003 Brensbach										
		13 Anzahl	4 040	2 983	116	2 867	1 245	1 058	72	251
		09 Anzahl	4 137	2 564	130	2 434	1 087	759	207	212
		13 %	—	73,8	3,9	96,1	43,4	36,9	2,5	8,8
		09 %	—	62,0	5,1	94,9	44,7	31,2	8,5	8,7
437 004 Breuberg, Stadt										
		13 Anzahl	4 704	3 626	143	3 483	1 225	1 629	83	200
		09 Anzahl	4 755	2 931	118	2 813	969	1 186	228	233
		13 %	—	77,1	3,9	96,1	35,2	46,8	2,4	5,7
		09 %	—	61,6	4,0	96,0	34,4	42,2	8,1	8,3
437 005 Brombachtal										
		13 Anzahl	2 738	2 068	73	1 995	831	710	51	199
		09 Anzahl	2 800	1 829	59	1 770	718	500	182	170
		13 %	—	75,5	3,5	96,5	41,7	35,6	2,6	10,0
		09 %	—	65,3	3,2	96,8	40,6	28,2	10,3	9,6
437 006 Erbach, Kreisstadt										
		13 Anzahl	9 895	6 756	229	6 527	2 994	2 306	134	517
		09 Anzahl	9 912	5 521	200	5 321	2 314	1 569	499	480
		13 %	—	68,3	3,4	96,6	45,9	35,3	2,1	7,9
		09 %	—	55,7	3,6	96,4	43,5	29,5	9,4	9,0
437 007 Fränkisch-Crumbach										
		13 Anzahl	2 652	2 085	78	2 007	851	748	95	134
		09 Anzahl	2 720	1 764	62	1 702	719	551	140	163
		13 %	—	78,6	3,7	96,3	42,4	37,3	4,7	6,7
		09 %	—	64,9	3,5	96,5	42,2	32,4	8,2	9,6
437 008 Hesseneck										
		13 Anzahl	552	453	24	429	158	211	9	35
		09 Anzahl	564	373	17	356	118	171	23	21
		13 %	—	82,1	5,3	94,7	36,8	49,2	2,1	8,2
		09 %	—	66,1	4,6	95,4	33,1	48,0	6,5	5,9
437 009 Höchst i. Odw.										
		13 Anzahl	6 720	4 947	188	4 759	1 888	1 904	96	357
		09 Anzahl	6 889	4 206	158	4 048	1 609	1 411	368	306
		13 %	—	73,6	3,8	96,2	39,7	40,0	2,0	7,5
		09 %	—	61,1	3,8	96,2	39,7	34,9	9,1	7,6
437 010 Lützelbach										
		13 Anzahl	5 193	3 741	150	3 591	1 578	1 414	64	236
		09 Anzahl	5 252	3 040	119	2 921	1 214	1 011	251	194
		13 %	—	72,0	4,0	96,0	43,9	39,4	1,8	6,6
		09 %	—	57,9	3,9	96,1	41,6	34,6	8,6	6,6
437 011 Michelstadt, Stadt										
		13 Anzahl	12 132	8 695	296	8 399	3 536	3 232	208	725
		09 Anzahl	12 371	7 452	239	7 213	2 754	2 445	764	732
		13 %	—	71,7	3,4	96,6	42,1	38,5	2,5	8,6
		09 %	—	60,2	3,2	96,8	38,2	33,9	10,6	10,1

14. Ergebnisse der Landtagswahlen 2013 und 2009

Stat. Kennziffer	Kreis Gemeinde	Wahljahr	Wahlberechtigte	Wählerinnen und Wähler ---- Wahlbeteiligung	Abgegebene Wahlkreisstimmen		CDU	SPD	FDP	GRÜNE
					ungültig	gültig				
437 012 Mossautal										
		13 Anzahl	1 998	1 620	88	1 532	678	556	58	123
		09 Anzahl	2 030	1 317	54	1 263	583	346	118	122
		13 %	—	81,1	5,4	94,6	44,3	36,3	3,8	8,0
		09 %	—	64,9	4,1	95,9	46,2	27,4	9,3	9,7
437 013 Reichelsheim (Odenwald)										
		13 Anzahl	6 599	4 871	179	4 692	2 326	1 499	174	290
		09 Anzahl	6 744	4 306	130	4 176	2 088	1 161	392	261
		13 %	—	73,8	3,7	96,3	49,6	31,9	3,7	6,2
		09 %	—	63,8	3,0	97,0	50,0	27,8	9,4	6,3
437 014 Rothenberg										
		13 Anzahl	1 887	1 430	115	1 315	489	606	22	75
		09 Anzahl	1 953	1 176	70	1 106	389	470	120	77
		13 %	—	75,8	8,0	92,0	37,2	46,1	1,7	5,7
		09 %	—	60,2	6,0	94,0	35,2	42,5	10,8	7,0
437 015 Sensbachtal										
		13 Anzahl	798	592	45	547	203	257	13	30
		09 Anzahl	804	462	28	434	171	173	36	17
		13 %	—	74,2	7,6	92,4	37,1	47,0	2,4	5,5
		09 %	—	57,5	6,1	93,9	39,4	39,9	8,3	3,9
438 000 Offenbach										
		13 Anzahl	237 957	178 935	5 150	173 785	80 003	50 461	5 734	16 877
		09 Anzahl	236 641	149 280	5 535	143 745	65 103	33 878	19 663	17 798
		13 %	—	75,2	2,9	97,1	46,0	29,0	3,3	9,7
		09 %	—	63,1	3,7	96,3	45,3	23,6	13,7	12,4
438 001 Dietzenbach, Kreisstadt										
		13 Anzahl	18 796	13 357	519	12 838	5 247	4 265	413	1 238
		09 Anzahl	18 761	11 564	371	11 193	4 941	2 756	1 404	1 280
		13 %	—	71,1	3,9	96,1	40,9	33,2	3,2	9,6
		09 %	—	61,6	3,2	96,8	44,1	24,6	12,5	11,4
438 002 Dreieich, Stadt										
		13 Anzahl	29 027	22 393	578	21 815	9 923	6 300	719	2 406
		09 Anzahl	28 942	19 146	685	18 461	8 255	4 292	2 367	2 799
		13 %	—	77,1	2,6	97,4	45,5	28,9	3,3	11,0
		09 %	—	66,2	3,6	96,4	44,7	23,2	12,8	15,2
438 003 Egelsbach										
		13 Anzahl	8 008	6 221	191	6 030	2 271	2 052	317	724
		09 Anzahl	7 564	4 945	186	4 759	1 657	1 361	801	728
		13 %	—	77,7	3,1	96,9	37,7	34,0	5,3	12,0
		09 %	—	65,4	3,8	96,2	34,8	28,6	16,8	15,3
438 004 Hainburg										
		13 Anzahl	10 638	8 092	306	7 786	3 910	2 202	234	563
		09 Anzahl	10 797	7 004	276	6 728	3 020	1 741	872	774
		13 %	—	76,1	3,8	96,2	50,2	28,3	3,0	7,2
		09 %	—	64,9	3,9	96,1	44,9	25,9	13,0	11,5
438 005 Heusenstamm, Stadt										
		13 Anzahl	13 483	10 264	268	9 996	5 319	2 546	382	810
		09 Anzahl	13 608	9 049	302	8 747	4 262	1 776	1 393	929
		13 %	—	76,1	2,6	97,4	53,2	25,5	3,8	8,1
		09 %	—	66,5	3,3	96,7	48,7	20,3	15,9	10,6

14. Ergebnisse der Landtagswahlen 2013 und 2009

Stat. Kennziffer	Kreis Gemeinde	Wahljahr	Wahlberechtigte	Wählerinnen und Wähler ---- Wahlbeteiligung	Abgegebene Wahlkreisstimmen		CDU	SPD	FDP	GRÜNE
					ungültig	gültig				
438 006 Langen (Hessen), Stadt										
		13 Anzahl	25 262	18 238	419	17 819	7 651	5 273	538	2 150
		09 Anzahl	24 686	14 209	433	13 776	5 784	3 723	1 815	1 767
		13 %	—	72,2	2,3	97,7	42,9	29,6	3,0	12,1
		09 %	—	57,6	3,0	97,0	42,0	27,0	13,2	12,8
438 007 Mainhausen										
		13 Anzahl	6 768	5 247	193	5 054	2 329	1 553	185	357
		09 Anzahl	6 852	4 292	206	4 086	1 669	1 078	744	405
		13 %	—	77,5	3,7	96,3	46,1	30,7	3,7	7,1
		09 %	—	62,6	4,8	95,2	40,8	26,4	18,2	9,9
438 008 Mühlheim am Main, Stadt										
		13 Anzahl	19 021	14 170	505	13 665	5 886	4 230	425	1 408
		09 Anzahl	19 052	12 049	558	11 491	5 068	2 810	1 515	1 426
		13 %	—	74,5	3,6	96,4	43,1	31,0	3,1	10,3
		09 %	—	63,2	4,6	95,4	44,1	24,5	13,2	12,4
438 009 Neu-Isenburg, Stadt										
		13 Anzahl	23 748	17 124	433	16 691	7 487	4 874	479	1 727
		09 Anzahl	23 690	14 121	521	13 600	6 237	3 105	1 602	1 890
		13 %	—	72,1	2,5	97,5	44,9	29,2	2,9	10,3
		09 %	—	59,6	3,7	96,3	45,9	22,8	11,8	13,9
438 010 Obertshausen, Stadt										
		13 Anzahl	16 785	12 197	330	11 867	5 833	3 160	443	1 019
		09 Anzahl	16 865	10 088	367	9 721	4 820	1 952	1 387	1 012
		13 %	—	72,7	2,7	97,3	49,2	26,6	3,7	8,6
		09 %	—	59,8	3,6	96,4	49,6	20,1	14,3	10,4
438 011 Rodgau, Stadt										
		13 Anzahl	31 804	24 480	700	23 780	10 772	7 389	502	1 985
		09 Anzahl	31 574	20 197	880	19 317	8 902	4 909	2 266	2 152
		13 %	—	77,0	2,9	97,1	45,3	31,1	2,1	8,3
		09 %	—	64,0	4,4	95,6	46,1	25,4	11,7	11,1
438 012 Rödermark, Stadt										
		13 Anzahl	19 041	14 936	361	14 575	7 298	3 789	352	1 555
		09 Anzahl	19 031	12 611	389	12 222	5 939	2 537	1 638	1 580
		13 %	—	78,4	2,4	97,6	50,1	26,0	2,4	10,7
		09 %	—	66,3	3,1	96,9	48,6	20,8	13,4	12,9
438 013 Seligenstadt, Stadt										
		13 Anzahl	15 576	12 216	347	11 869	6 077	2 828	745	935
		09 Anzahl	15 219	10 005	361	9 644	4 549	1 838	1 859	1 056
		13 %	—	78,4	2,8	97,2	51,2	23,8	6,3	7,9
		09 %	—	65,7	3,6	96,4	47,2	19,1	19,3	10,9
439 000 Rheingau-Taunus-Kreis										
		13 Anzahl	137 598	106 892	2 705	104 187	50 688	32 966	3 082	8 257
		09 Anzahl	137 460	90 213	2 474	87 739	40 551	23 022	11 172	9 008
		13 %	—	77,7	2,5	97,5	48,7	31,6	3,0	7,9
		09 %	—	65,6	2,7	97,3	46,2	26,2	12,7	10,3
439 001 Aarbergen										
		13 Anzahl	4 450	3 344	104	3 240	1 439	1 212	64	231
		09 Anzahl	4 543	2 963	103	2 860	1 334	898	267	237
		13 %	—	75,1	3,1	96,9	44,4	37,4	2,0	7,1
		09 %	—	65,2	3,5	96,5	46,6	31,4	9,3	8,3

14. Ergebnisse der Landtagswahlen 2013 und 2009

Stat. Kennziffer	Kreis Gemeinde	Wahljahr	Wahlberechtigte	Wählerinnen und Wähler ---- Wahlbeteiligung	Abgegebene Wahlkreisstimmen		CDU	SPD	FDP	GRÜNE
					ungültig	gültig				
439 002	Bad Schwalbach, Kreisstadt	13 Anzahl	7 865	5 778	179	5 599	2 526	1 835	173	418
		09 Anzahl	8 001	4 973	153	4 820	1 949	1 161	825	560
		13 %	—	73,5	3,1	96,9	45,1	32,8	3,1	7,5
		09 %	—	62,2	3,1	96,9	40,4	24,1	17,1	11,6
439 003	Eltville am Rhein, Stadt	13 Anzahl	12 738	9 963	293	9 670	4 980	2 686	422	825
		09 Anzahl	12 544	8 403	184	8 219	3 703	2 120	1 068	805
		13 %	—	78,2	2,9	97,1	51,5	27,8	4,4	8,5
		09 %	—	67,0	2,2	97,8	45,1	25,8	13,0	9,8
439 004	Geisenheim, Stadt	13 Anzahl	8 840	6 597	185	6 412	3 034	2 074	224	471
		09 Anzahl	8 811	5 453	144	5 309	2 417	1 351	746	539
		13 %	—	74,6	2,8	97,2	47,3	32,3	3,5	7,3
		09 %	—	61,9	2,6	97,4	45,5	25,4	14,1	10,2
439 005	Heidenrod	13 Anzahl	6 088	4 829	170	4 659	2 114	1 587	187	316
		09 Anzahl	6 208	4 019	138	3 881	1 695	1 057	624	329
		13 %	—	79,3	3,5	96,5	45,4	34,1	4,0	6,8
		09 %	—	64,7	3,4	96,6	43,7	27,2	16,1	8,5
439 006	Hohenstein	13 Anzahl	4 848	3 874	129	3 745	1 639	1 443	79	255
		09 Anzahl	4 902	3 391	136	3 255	1 369	1 107	339	316
		13 %	—	79,9	3,3	96,7	43,8	38,5	2,1	6,8
		09 %	—	69,2	4,0	96,0	42,1	34,0	10,4	9,7
439 007	Hünstetten	13 Anzahl	8 075	6 579	155	6 424	2 934	2 182	164	528
		09 Anzahl	7 807	5 398	156	5 242	2 317	1 602	568	551
		13 %	—	81,5	2,4	97,6	45,7	34,0	2,6	8,2
		09 %	—	69,1	2,9	97,1	44,2	30,6	10,8	10,5
439 008	Idstein, Stadt	13 Anzahl	17 338	13 529	254	13 275	6 275	4 362	342	1 247
		09 Anzahl	16 721	11 179	256	10 923	5 215	2 876	1 253	1 186
		13 %	—	78,0	1,9	98,1	47,3	32,9	2,6	9,4
		09 %	—	66,9	2,3	97,7	47,7	26,3	11,5	10,9
439 009	Kiedrich	13 Anzahl	3 030	2 373	55	2 318	1 072	848	53	199
		09 Anzahl	3 057	2 038	54	1 984	816	645	214	218
		13 %	—	78,3	2,3	97,7	46,2	36,6	2,3	8,6
		09 %	—	66,7	2,6	97,4	41,1	32,5	10,8	11,0
439 010	Lorch, Stadt	13 Anzahl	2 875	2 284	95	2 189	1 201	661	42	117
		09 Anzahl	3 055	1 906	82	1 824	982	440	198	116
		13 %	—	79,4	4,2	95,8	54,9	30,2	1,9	5,3
		09 %	—	62,4	4,3	95,7	53,8	24,1	10,9	6,4
439 011	Niedernhausen	13 Anzahl	10 956	8 833	156	8 677	4 369	2 438	308	818
		09 Anzahl	10 974	7 474	148	7 326	3 576	1 696	983	831
		13 %	—	80,6	1,8	98,2	50,4	28,1	3,5	9,4
		09 %	—	68,1	2,0	98,0	48,8	23,2	13,4	11,3

14. Ergebnisse der Landtagswahlen 2013 und 2009

Stat. Kennziffer	Kreis Gemeinde	Wahljahr	Wahlberechtigte	Wählerinnen und Wähler ---- Wahlbeteiligung	Abgegebene Wahlkreisstimmen		CDU	SPD	FDP	GRÜNE
					ungültig	gültig				
439 012 Oestrich-Winkel, Stadt										
		13 Anzahl	8 850	6 897	182	6 715	3 435	2 097	217	468
		09 Anzahl	8 859	5 897	157	5 740	2 652	1 484	817	544
		13 %	—	77,9	2,6	97,4	51,2	31,2	3,2	7,0
		09 %	—	66,6	2,7	97,3	46,2	25,9	14,2	9,5
439 013 Rüdesheim am Rhein, Stadt										
		13 Anzahl	6 719	4 752	132	4 620	2 441	1 330	116	290
		09 Anzahl	6 903	3 963	142	3 821	2 002	836	503	295
		13 %	—	70,7	2,8	97,2	52,8	28,8	2,5	6,3
		09 %	—	57,4	3,6	96,4	52,4	21,9	13,2	7,7
439 014 Schlangenbad										
		13 Anzahl	4 679	3 764	94	3 670	1 817	1 010	118	317
		09 Anzahl	4 831	3 338	89	3 249	1 468	756	481	395
		13 %	—	80,4	2,5	97,5	49,5	27,5	3,2	8,6
		09 %	—	69,1	2,7	97,3	45,2	23,3	14,8	12,2
439 015 Taunusstein, Stadt										
		13 Anzahl	21 733	16 552	372	16 180	8 269	5 014	372	1 093
		09 Anzahl	21 632	13 899	384	13 515	6 498	3 387	1 596	1 435
		13 %	—	76,2	2,2	97,8	51,1	31,0	2,3	6,8
		09 %	—	64,3	2,8	97,2	48,1	25,1	11,8	10,6
439 016 Waldems										
		13 Anzahl	4 172	3 408	69	3 339	1 463	1 098	82	396
		09 Anzahl	4 199	2 881	69	2 812	1 230	821	287	357
		13 %	—	81,7	2,0	98,0	43,8	32,9	2,5	11,9
		09 %	—	68,6	2,4	97,6	43,7	29,2	10,2	12,7
439 017 Walluf										
		13 Anzahl	4 342	3 536	81	3 455	1 680	1 089	119	268
		09 Anzahl	4 413	3 038	79	2 959	1 328	785	403	294
		13 %	—	81,4	2,3	97,7	48,6	31,5	3,4	7,8
		09 %	—	68,8	2,6	97,4	44,9	26,5	13,6	9,9
440 000 Wetteraukreis										
		13 Anzahl	223 379	165 657	5 684	159 973	70 396	53 913	5 663	12 746
		09 Anzahl	221 539	135 882	4 244	131 638	56 471	38 849	17 897	10 933
		13 %	—	74,2	3,4	96,6	44,0	33,7	3,5	8,0
		09 %	—	61,3	3,1	96,9	42,9	29,5	13,6	8,3
440 001 Altenstadt										
		13 Anzahl	8 859	6 474	207	6 267	2 629	2 286	203	397
		09 Anzahl	8 740	5 162	147	5 015	2 003	1 596	679	389
		13 %	—	73,1	3,2	96,8	41,9	36,5	3,2	6,3
		09 %	—	59,1	2,8	97,2	39,9	31,8	13,5	7,8
440 002 Bad Nauheim, Stadt										
		13 Anzahl	22 369	16 062	516	15 546	7 748	4 421	633	1 222
		09 Anzahl	21 983	12 788	330	12 458	5 953	2 616	1 903	1 352
		13 %	—	71,8	3,2	96,8	49,8	28,4	4,1	7,9
		09 %	—	58,2	2,6	97,4	47,8	21,0	15,3	10,9
440 003 Bad Vilbel, Stadt										
		13 Anzahl	22 982	18 475	538	17 937	7 917	4 873	1 139	2 438
		09 Anzahl	22 581	15 744	361	15 383	6 699	4 005	2 592	1 530
		13 %	—	80,4	2,9	97,1	44,1	27,2	6,4	13,6
		09 %	—	69,7	2,3	97,7	43,5	26,0	16,8	9,9

14. Ergebnisse der Landtagswahlen 2013 und 2009

Stat. Kennziffer	Kreis Gemeinde	Wahljahr	Wahlberechtigte	Wählerinnen und Wähler ---- Wahlbeteiligung	Abgegebene Wahlkreisstimmen		CDU	SPD	FDP	GRÜNE
					ungültig	gültig				
440 004 Büdingen, Stadt										
		13 Anzahl	16 210	11 198	444	10 754	4 541	3 517	396	716
		09 Anzahl	16 133	8 911	314	8 597	3 643	2 528	1 210	596
		13 %	—	69,1	4,0	96,0	42,2	32,7	3,7	6,7
		09 %	—	55,2	3,5	96,5	42,4	29,4	14,1	6,9
440 005 Butzbach, Friedrich-Ludwig-Weidig-Stadt										
		13 Anzahl	18 364	13 150	429	12 721	5 526	4 622	348	925
		09 Anzahl	17 864	10 774	275	10 499	4 535	3 354	1 112	918
		13 %	—	71,6	3,3	96,7	43,4	36,3	2,7	7,3
		09 %	—	60,3	2,6	97,4	43,2	31,9	10,6	8,7
440 006 Echzell										
		13 Anzahl	4 246	3 305	139	3 166	1 294	1 246	67	267
		09 Anzahl	4 310	2 584	69	2 515	986	841	301	251
		13 %	—	77,8	4,2	95,8	40,9	39,4	2,1	8,4
		09 %	—	60,0	2,7	97,3	39,2	33,4	12,0	10,0
440 007 Florstadt, Stadt										
		13 Anzahl	6 977	5 164	254	4 910	1 837	2 138	119	317
		09 Anzahl	7 006	4 272	237	4 035	1 431	1 543	406	384
		13 %	—	74,0	4,9	95,1	37,4	43,5	2,4	6,5
		09 %	—	61,0	5,5	94,5	35,5	38,2	10,1	9,5
440 008 Friedberg (Hessen), Kreisstadt										
		13 Anzahl	19 593	14 234	492	13 742	5 856	4 402	564	1 425
		09 Anzahl	19 464	11 830	386	11 444	4 643	3 222	1 751	1 134
		13 %	—	72,6	3,5	96,5	42,6	32,0	4,1	10,4
		09 %	—	60,8	3,3	96,7	40,6	28,2	15,3	9,9
440 009 Gedern, Stadt										
		13 Anzahl	5 837	3 957	112	3 845	1 819	1 309	108	194
		09 Anzahl	5 912	3 201	107	3 094	1 524	860	377	134
		13 %	—	67,8	2,8	97,2	47,3	34,0	2,8	5,0
		09 %	—	54,1	3,3	96,7	49,3	27,8	12,2	4,3
440 010 Glauburg										
		13 Anzahl	2 473	1 849	70	1 779	665	651	37	152
		09 Anzahl	2 519	1 614	74	1 540	600	584	157	110
		13 %	—	74,8	3,8	96,2	37,4	36,6	2,1	8,5
		09 %	—	64,1	4,6	95,4	39,0	37,9	10,2	7,1
440 011 Hirzenhain										
		13 Anzahl	2 218	1 564	62	1 502	565	622	24	75
		09 Anzahl	2 239	1 227	40	1 187	477	427	122	55
		13 %	—	70,5	4,0	96,0	37,6	41,4	1,6	5,0
		09 %	—	54,8	3,3	96,7	40,2	36,0	10,3	4,6
440 012 Karben, Stadt										
		13 Anzahl	16 276	12 592	354	12 238	5 327	4 217	428	1 044
		09 Anzahl	15 981	10 758	314	10 444	4 375	3 156	1 574	847
		13 %	—	77,4	2,8	97,2	43,5	34,5	3,5	8,5
		09 %	—	67,3	2,9	97,1	41,9	30,2	15,1	8,1
440 013 Kefenrod										
		13 Anzahl	2 191	1 710	58	1 652	825	574	37	60
		09 Anzahl	2 202	1 290	40	1 250	583	372	140	53
		13 %	—	78,0	3,4	96,6	49,9	34,7	2,2	3,6
		09 %	—	58,6	3,1	96,9	46,6	29,8	11,2	4,2

14. Ergebnisse der Landtagswahlen 2013 und 2009

Stat. Kennziffer	Kreis Gemeinde	Wahljahr	Wahlberechtigte	Wählerinnen und Wähler ---- Wahlbeteiligung	Abgegebene Wahlkreisstimmen		CDU	SPD	FDP	GRÜNE
					ungültig	gültig				
440 014 Limeshain										
		13 Anzahl	3 958	2 876	113	2 763	1 105	1 025	80	157
		09 Anzahl	3 886	2 294	82	2 212	837	784	301	156
		13 %	—	72,7	3,9	96,1	40,0	37,1	2,9	5,7
		09 %	—	59,0	3,6	96,4	37,8	35,4	13,6	7,1
440 015 Münzenberg, Stadt										
		13 Anzahl	4 488	3 565	90	3 475	1 584	1 314	71	178
		09 Anzahl	4 565	3 092	98	2 994	1 358	1 025	296	189
		13 %	—	79,4	2,5	97,5	45,6	37,8	2,0	5,1
		09 %	—	67,7	3,2	96,8	45,4	34,2	9,9	6,3
440 016 Nidda, Stadt										
		13 Anzahl	13 537	9 531	406	9 125	3 870	3 316	219	528
		09 Anzahl	13 747	7 763	317	7 446	3 076	2 566	757	466
		13 %	—	70,4	4,3	95,7	42,4	36,3	2,4	5,8
		09 %	—	56,5	4,1	95,9	41,3	34,5	10,2	6,3
440 017 Niddatal, Stadt										
		13 Anzahl	7 109	5 545	181	5 364	2 343	1 819	192	435
		09 Anzahl	7 160	4 561	122	4 439	1 809	1 315	735	324
		13 %	—	78,0	3,3	96,7	43,7	33,9	3,6	8,1
		09 %	—	63,7	2,7	97,3	40,8	29,6	16,6	7,3
440 018 Ober-Mörlen										
		13 Anzahl	4 500	3 509	102	3 407	1 759	1 038	91	219
		09 Anzahl	4 549	2 922	96	2 826	1 365	715	353	270
		13 %	—	78,0	2,9	97,1	51,6	30,5	2,7	6,4
		09 %	—	64,2	3,3	96,7	48,3	25,3	12,5	9,6
440 019 Ortenberg, Stadt										
		13 Anzahl	7 166	4 909	207	4 702	2 026	1 693	100	311
		09 Anzahl	7 239	4 022	164	3 858	1 669	1 264	433	249
		13 %	—	68,5	4,2	95,8	43,1	36,0	2,1	6,6
		09 %	—	55,6	4,1	95,9	43,3	32,8	11,2	6,5
440 020 Ranstadt										
		13 Anzahl	3 954	2 931	122	2 809	1 125	1 085	66	206
		09 Anzahl	3 902	2 399	69	2 330	952	784	278	171
		13 %	—	74,1	4,2	95,8	40,0	38,6	2,3	7,3
		09 %	—	61,5	2,9	97,1	40,9	33,6	11,9	7,3
440 021 Reichelsheim (Wetterau), Stadt										
		13 Anzahl	5 263	3 972	195	3 777	1 712	1 342	79	239
		09 Anzahl	5 221	3 244	100	3 144	1 410	976	327	238
		13 %	—	75,5	4,9	95,1	45,3	35,5	2,1	6,3
		09 %	—	62,1	3,1	96,9	44,8	31,0	10,4	7,6
440 022 Rockenberg										
		13 Anzahl	3 398	2 689	84	2 605	1 431	736	46	154
		09 Anzahl	3 309	2 270	51	2 219	1 199	539	244	152
		13 %	—	79,1	3,1	96,9	54,9	28,3	1,8	5,9
		09 %	—	68,6	2,2	97,8	54,0	24,3	11,0	6,8
440 023 Rosbach v. d. Höhe, Stadt										
		13 Anzahl	8 996	7 014	196	6 818	3 023	2 155	361	599
		09 Anzahl	8 675	5 661	157	5 504	2 336	1 467	939	497
		13 %	—	78,0	2,8	97,2	44,3	31,6	5,3	8,8
		09 %	—	65,3	2,8	97,2	42,4	26,7	17,1	9,0

14. Ergebnisse der Landtagswahlen 2013 und 2009

Stat. Kennziffer	Kreis Gemeinde	Wahljahr	Wahlberechtigte	Wählerinnen und Wähler ---- Wahlbeteiligung	Abgegebene Wahlkreisstimmen		CDU	SPD	FDP	GRÜNE
					ungültig	gültig				
440 024 Wölfersheim										
		13 Anzahl	7 711	5 608	203	5 405	2 122	2 353	138	249
		09 Anzahl	7 632	4 372	173	4 199	1 616	1 532	463	247
		13 %	—	72,7	3,6	96,4	39,3	43,5	2,6	4,6
		09 %	—	57,3	4,0	96,0	38,5	36,5	11,0	5,9
440 025 Wöllstadt										
		13 Anzahl	4 704	3 774	110	3 664	1 747	1 159	117	239
		09 Anzahl	4 720	3 127	121	3 006	1 392	778	447	221
		13 %	—	80,2	2,9	97,1	47,7	31,6	3,2	6,5
		09 %	—	66,3	3,9	96,1	46,3	25,9	14,9	7,4
Regierungsbezirk Gießen										
		13 Anzahl	788 173	561 927	18 763	543 164	238 995	205 157	15 194	39 020
		09 Anzahl	793 720	466 805	14 095	452 710	191 021	149 189	48 425	37 081
		13 %	—	71,3	3,3	96,7	44,0	37,8	2,8	7,2
		09 %	—	58,8	3,0	97,0	42,2	33,0	10,7	8,2
531 000 Gießen										
		13 Anzahl	195 081	142 718	4 442	138 276	58 610	53 928	3 916	10 624
		09 Anzahl	193 204	118 195	3 577	114 618	43 681	42 382	12 494	10 366
		13 %	—	73,2	3,1	96,9	42,4	39,0	2,8	7,7
		09 %	—	61,2	3,0	97,0	38,1	37,0	10,9	9,0
531 001 Allendorf (Lumda), Stadt										
		13 Anzahl	3 335	2 649	65	2 584	1 165	1 031	87	145
		09 Anzahl	3 292	2 171	56	2 115	906	781	213	122
		13 %	—	79,4	2,5	97,5	45,1	39,9	3,4	5,6
		09 %	—	65,9	2,6	97,4	42,8	36,9	10,1	5,8
531 002 Biebertal										
		13 Anzahl	8 247	6 295	238	6 057	2 473	2 461	195	528
		09 Anzahl	8 224	5 408	194	5 214	1 838	1 902	716	511
		13 %	—	76,3	3,8	96,2	40,8	40,6	3,2	8,7
		09 %	—	65,8	3,6	96,4	35,3	36,5	13,7	9,8
531 003 Buseck										
		13 Anzahl	10 133	7 856	313	7 543	3 432	3 059	151	402
		09 Anzahl	10 161	6 730	200	6 530	2 671	2 404	710	473
		13 %	—	77,5	4,0	96,0	45,5	40,6	2,0	5,3
		09 %	—	66,2	3,0	97,0	40,9	36,8	10,9	7,2
531 004 Fernwald										
		13 Anzahl	5 155	4 017	127	3 890	1 673	1 546	120	301
		09 Anzahl	5 168	3 482	100	3 382	1 252	1 280	438	262
		13 %	—	77,9	3,2	96,8	43,0	39,7	3,1	7,7
		09 %	—	67,4	2,9	97,1	37,0	37,8	13,0	7,7
531 005 Gießen, Universitätsstadt										
		13 Anzahl	56 377	38 912	1 154	37 758	13 241	14 210	1 313	4 524
		09 Anzahl	53 918	31 344	870	30 474	9 555	12 075	3 225	3 634
		13 %	—	69,0	3,0	97,0	35,1	37,6	3,5	12,0
		09 %	—	58,1	2,8	97,2	31,4	39,6	10,6	11,9
531 006 Grünberg, Stadt										
		13 Anzahl	10 985	7 845	252	7 593	3 750	2 683	226	423
		09 Anzahl	11 041	6 516	233	6 283	2 927	1 902	711	503
		13 %	—	71,4	3,2	96,8	49,4	35,3	3,0	5,6
		09 %	—	59,0	3,6	96,4	46,6	30,3	11,3	8,0

14. Ergebnisse der Landtagswahlen 2013 und 2009

Stat. Kennziffer	Kreis Gemeinde	Wahljahr	Wahlberechtigte	Wählerinnen und Wähler ---- Wahlbeteiligung	Abgegebene Wahlkreisstimmen		CDU	SPD	FDP	GRÜNE
					ungültig	gültig				
531 007 Heuchelheim										
		13 Anzahl	5 758	4 534	128	4 406	1 880	1 666	140	407
		09 Anzahl	5 869	3 969	113	3 856	1 427	1 426	445	404
		13 %	—	78,7	2,8	97,2	42,7	37,8	3,2	9,2
		09 %	—	67,6	2,8	97,2	37,0	37,0	11,5	10,5
531 008 Hungen, Stadt										
		13 Anzahl	9 960	7 107	211	6 896	3 133	2 874	141	286
		09 Anzahl	10 105	6 115	182	5 933	2 383	2 154	714	416
		13 %	—	71,4	3,0	97,0	45,4	41,7	2,0	4,1
		09 %	—	60,5	3,0	97,0	40,2	36,3	12,0	7,0
531 009 Langgöns										
		13 Anzahl	8 982	6 795	163	6 632	3 198	2 498	139	362
		09 Anzahl	9 093	5 729	171	5 558	2 405	1 862	594	499
		13 %	—	75,7	2,4	97,6	48,2	37,7	2,1	5,5
		09 %	—	63,0	3,0	97,0	43,3	33,5	10,7	9,0
531 010 Laubach, Stadt										
		13 Anzahl	7 618	5 451	205	5 246	2 287	2 086	163	292
		09 Anzahl	7 787	4 419	142	4 277	1 819	1 450	476	355
		13 %	—	71,6	3,8	96,2	43,6	39,8	3,1	5,6
		09 %	—	56,7	3,2	96,8	42,5	33,9	11,1	8,3
531 011 Lich, Stadt										
		13 Anzahl	10 336	7 817	187	7 630	3 280	3 358	234	364
		09 Anzahl	10 409	6 534	196	6 338	2 445	2 387	806	472
		13 %	—	75,6	2,4	97,6	43,0	44,0	3,1	4,8
		09 %	—	62,8	3,0	97,0	38,6	37,7	12,7	7,4
531 012 Linden, Stadt										
		13 Anzahl	9 291	7 032	197	6 835	3 313	2 546	129	415
		09 Anzahl	9 267	5 702	142	5 560	2 395	2 012	470	462
		13 %	—	75,7	2,8	97,2	48,5	37,2	1,9	6,1
		09 %	—	61,5	2,5	97,5	43,1	36,2	8,5	8,3
531 013 Lollar, Stadt										
		13 Anzahl	6 781	4 773	177	4 596	1 833	1 837	133	357
		09 Anzahl	6 804	3 977	144	3 833	1 359	1 403	430	338
		13 %	—	70,4	3,7	96,3	39,9	40,0	2,9	7,8
		09 %	—	58,5	3,6	96,4	35,5	36,6	11,2	8,8
531 014 Pohlheim, Stadt										
		13 Anzahl	13 379	10 014	268	9 746	4 794	3 735	158	465
		09 Anzahl	13 216	8 044	218	7 826	3 542	2 843	640	570
		13 %	—	74,8	2,7	97,3	49,2	38,3	1,6	4,8
		09 %	—	60,9	2,7	97,3	45,3	36,3	8,2	7,3
531 015 Rabenau										
		13 Anzahl	4 213	3 197	132	3 065	1 344	1 321	76	119
		09 Anzahl	4 327	2 767	107	2 660	1 094	1 013	249	169
		13 %	—	75,9	4,1	95,9	43,8	43,1	2,5	3,9
		09 %	—	63,9	3,9	96,1	41,1	38,1	9,4	6,4
531 016 Reiskirchen										
		13 Anzahl	8 328	5 954	200	5 754	2 878	2 129	116	250
		09 Anzahl	8 394	4 835	155	4 680	2 046	1 656	498	288
		13 %	—	71,5	3,4	96,6	50,0	37,0	2,0	4,3
		09 %	—	57,6	3,2	96,8	43,7	35,4	10,6	6,2

14. Ergebnisse der Landtagswahlen 2013 und 2009

Stat. Kennziffer	Kreis Gemeinde	Wahljahr	Wahlberechtigte	Wählerinnen und Wähler ---- Wahlbeteiligung	Abgegebene Wahlkreisstimmen		CDU	SPD	FDP	GRÜNE
					ungültig	gültig				
531 017 Staufenberg, Stadt										
		13 Anzahl	6 379	4 766	191	4 575	1 878	1 830	159	359
		09 Anzahl	6 335	3 889	163	3 726	1 305	1 345	430	307
		13 %	—	74,7	4,0	96,0	41,0	40,0	3,5	7,8
		09 %	—	61,4	4,2	95,8	35,0	36,1	11,5	8,2
531 018 Wettenberg										
		13 Anzahl	9 824	7 704	234	7 470	3 058	3 058	236	625
		09 Anzahl	9 794	6 564	191	6 373	2 312	2 487	729	581
		13 %	—	78,4	3,0	97,0	40,9	40,9	3,2	8,4
		09 %	—	67,0	2,9	97,1	36,3	39,0	11,4	9,1
532 000 Lahn-Dill-Kreis										
		13 Anzahl	192 292	132 588	5 126	127 462	61 174	43 744	3 861	9 221
		09 Anzahl	194 145	105 435	3 338	102 097	46 714	30 765	11 378	7 759
		13 %	—	69,0	3,9	96,1	48,0	34,3	3,0	7,2
		09 %	—	54,3	3,2	96,8	45,8	30,1	11,1	7,6
532 001 Aßlar, Stadt										
		13 Anzahl	9 993	6 648	273	6 375	3 132	2 134	190	401
		09 Anzahl	10 093	5 288	183	5 105	2 134	1 885	560	298
		13 %	—	66,5	4,1	95,9	49,1	33,5	3,0	6,3
		09 %	—	52,4	3,5	96,5	41,8	36,9	11,0	5,8
532 002 Bischoffen										
		13 Anzahl	2 757	1 962	85	1 877	981	614	40	115
		09 Anzahl	2 738	1 571	48	1 523	800	348	145	132
		13 %	—	71,2	4,3	95,7	52,3	32,7	2,1	6,1
		09 %	—	57,4	3,1	96,9	52,5	22,8	9,5	8,7
532 003 Braunfels, Stadt										
		13 Anzahl	8 736	6 217	239	5 978	2 884	1 952	191	501
		09 Anzahl	8 886	5 089	168	4 921	2 150	1 490	645	398
		13 %	—	71,2	3,8	96,2	48,2	32,7	3,2	8,4
		09 %	—	57,3	3,3	96,7	43,7	30,3	13,1	8,1
532 004 Breitscheid										
		13 Anzahl	3 787	2 656	101	2 555	1 533	759	54	95
		09 Anzahl	3 837	2 076	56	2 020	1 231	388	222	99
		13 %	—	70,1	3,8	96,2	60,0	29,7	2,1	3,7
		09 %	—	54,1	2,7	97,3	60,9	19,2	11,0	4,9
532 005 Dietzhöhlthal										
		13 Anzahl	4 575	3 097	87	3 010	1 382	1 202	71	164
		09 Anzahl	4 649	2 439	71	2 368	1 114	647	298	154
		13 %	—	67,7	2,8	97,2	45,9	39,9	2,4	5,4
		09 %	—	52,5	2,9	97,1	47,0	27,3	12,6	6,5
532 006 Dillenburg, Stadt										
		13 Anzahl	17 442	11 244	433	10 811	5 516	3 643	282	648
		09 Anzahl	17 815	8 769	266	8 503	4 427	2 138	894	592
		13 %	—	64,5	3,9	96,1	51,0	33,7	2,6	6,0
		09 %	—	49,2	3,0	97,0	52,1	25,1	10,5	7,0
532 007 Driedorf										
		13 Anzahl	3 865	2 777	122	2 655	1 353	934	55	150
		09 Anzahl	3 923	2 219	72	2 147	1 080	592	226	134
		13 %	—	71,8	4,4	95,6	51,0	35,2	2,1	5,6
		09 %	—	56,6	3,2	96,8	50,3	27,6	10,5	6,2

14. Ergebnisse der Landtagswahlen 2013 und 2009

Stat. Kennziffer	Kreis Gemeinde	Wahljahr	Wahlberechtigte	Wählerinnen und Wähler ---- Wahlbeteiligung	Abgegebene Wahlkreisstimmen		CDU	SPD	FDP	GRÜNE
					ungültig	gültig				
532 008 Ehringshausen										
		13 Anzahl	7 025	4 749	192	4 557	2 200	1 699	116	253
		09 Anzahl	7 077	3 711	157	3 554	1 691	1 062	340	259
		13 %	—	67,6	4,0	96,0	48,3	37,3	2,5	5,6
		09 %	—	52,4	4,2	95,8	47,6	29,9	9,6	7,3
532 009 Eschenburg										
		13 Anzahl	7 849	5 224	184	5 040	2 624	1 736	126	230
		09 Anzahl	8 016	4 143	136	4 007	2 104	1 012	425	238
		13 %	—	66,6	3,5	96,5	52,1	34,4	2,5	4,6
		09 %	—	51,7	3,3	96,7	52,5	25,3	10,6	5,9
532 010 Greifenstein										
		13 Anzahl	5 453	3 977	168	3 809	1 696	1 521	95	226
		09 Anzahl	5 630	3 206	112	3 094	1 414	911	319	229
		13 %	—	72,9	4,2	95,8	44,5	39,9	2,5	5,9
		09 %	—	56,9	3,5	96,5	45,7	29,4	10,3	7,4
532 011 Haiger, Stadt										
		13 Anzahl	14 001	9 363	345	9 018	4 916	2 809	289	425
		09 Anzahl	14 164	7 079	201	6 878	3 764	1 603	696	390
		13 %	—	66,9	3,7	96,3	54,5	31,1	3,2	4,7
		09 %	—	50,0	2,8	97,2	54,7	23,3	10,1	5,7
532 012 Herborn, Stadt										
		13 Anzahl	15 515	10 542	414	10 128	4 336	3 599	346	1 171
		09 Anzahl	15 751	8 068	254	7 814	3 476	2 045	897	975
		13 %	—	67,9	3,9	96,1	42,8	35,5	3,4	11,6
		09 %	—	51,2	3,1	96,9	44,5	26,2	11,5	12,5
532 013 Hohenahr										
		13 Anzahl	3 911	2 886	117	2 769	1 221	1 038	64	186
		09 Anzahl	3 951	2 408	71	2 337	982	849	246	140
		13 %	—	73,8	4,1	95,9	44,1	37,5	2,3	6,7
		09 %	—	60,9	2,9	97,1	42,0	36,3	10,5	6,0
532 014 Hüttenberg										
		13 Anzahl	8 203	6 416	230	6 186	3 105	1 917	191	500
		09 Anzahl	8 080	5 349	169	5 180	2 220	1 705	660	392
		13 %	—	78,2	3,6	96,4	50,2	31,0	3,1	8,1
		09 %	—	66,2	3,2	96,8	42,9	32,9	12,7	7,6
532 015 Lahнау										
		13 Anzahl	6 537	4 920	187	4 733	2 027	1 767	143	392
		09 Anzahl	6 518	4 046	100	3 946	1 451	1 555	406	323
		13 %	—	75,3	3,8	96,2	42,8	37,3	3,0	8,3
		09 %	—	62,1	2,5	97,5	36,8	39,4	10,3	8,2
532 016 Leun, Stadt										
		13 Anzahl	4 510	3 146	132	3 014	1 527	972	73	184
		09 Anzahl	4 545	2 518	68	2 450	1 139	754	238	133
		13 %	—	69,8	4,2	95,8	50,7	32,2	2,4	6,1
		09 %	—	55,4	2,7	97,3	46,5	30,8	9,7	5,4
532 017 Mittenaar										
		13 Anzahl	3 882	3 022	128	2 894	1 176	1 175	95	282
		09 Anzahl	3 894	2 176	66	2 110	902	657	211	222
		13 %	—	77,8	4,2	95,8	40,6	40,6	3,3	9,7
		09 %	—	55,9	3,0	97,0	42,7	31,1	10,0	10,5

14. Ergebnisse der Landtagswahlen 2013 und 2009

Stat. Kennziffer	Kreis Gemeinde	Wahljahr	Wahlberechtigte	Wählerinnen und Wähler ---- Wahlbeteiligung	Abgegebene Wahlkreisstimmen		CDU	SPD	FDP	GRÜNE
					ungültig	gültig				
532 018 Schöffengrund										
		13 Anzahl	5 123	3 887	161	3 726	1 859	1 169	110	298
		09 Anzahl	5 161	3 225	108	3 117	1 384	1 002	358	221
		13 %	—	75,9	4,1	95,9	49,9	31,4	3,0	8,0
		09 %	—	62,5	3,3	96,7	44,4	32,1	11,5	7,1
532 019 Siegbach										
		13 Anzahl	2 253	1 534	62	1 472	567	663	35	102
		09 Anzahl	2 297	1 161	43	1 118	443	394	116	83
		13 %	—	68,1	4,0	96,0	38,5	45,0	2,4	6,9
		09 %	—	50,5	3,7	96,3	39,6	35,2	10,4	7,4
532 020 Sinn										
		13 Anzahl	4 913	3 430	124	3 306	1 516	1 165	108	272
		09 Anzahl	4 920	2 535	76	2 459	1 157	659	299	211
		13 %	—	69,8	3,6	96,4	45,9	35,2	3,3	8,2
		09 %	—	51,5	3,0	97,0	47,1	26,8	12,2	8,6
532 021 Solms, Stadt										
		13 Anzahl	10 522	7 164	245	6 919	3 361	2 422	208	426
		09 Anzahl	10 660	5 931	194	5 737	2 517	1 855	677	412
		13 %	—	68,1	3,4	96,6	48,6	35,0	3,0	6,2
		09 %	—	55,6	3,3	96,7	43,9	32,3	11,8	7,2
532 022 Waldsolms										
		13 Anzahl	3 871	2 836	113	2 723	1 316	878	81	216
		09 Anzahl	3 877	2 365	93	2 272	907	774	309	172
		13 %	—	73,3	4,0	96,0	48,3	32,2	3,0	7,9
		09 %	—	61,0	3,9	96,1	39,9	34,1	13,6	7,6
532 023 Wetzlar, Stadt										
		13 Anzahl	37 569	24 891	984	23 907	10 946	7 976	898	1 984
		09 Anzahl	37 663	20 063	626	19 437	8 227	6 440	2 191	1 552
		13 %	—	66,3	4,0	96,0	45,8	33,4	3,8	8,3
		09 %	—	53,3	3,1	96,9	42,3	33,1	11,3	8,0
533 000 Limburg-Weilburg										
		13 Anzahl	130 012	92 829	2 839	89 990	42 710	29 828	3 020	5 064
		09 Anzahl	131 539	77 544	2 106	75 438	37 439	18 211	8 813	4 687
		13 %	—	71,4	3,1	96,9	47,5	33,1	3,4	5,6
		09 %	—	59,0	2,7	97,3	49,6	24,1	11,7	6,2
533 001 Beselich										
		13 Anzahl	4 086	2 908	105	2 803	1 351	919	120	114
		09 Anzahl	4 137	2 462	85	2 377	1 234	569	302	123
		13 %	—	71,2	3,6	96,4	48,2	32,8	4,3	4,1
		09 %	—	59,5	3,5	96,5	51,9	23,9	12,7	5,2
533 002 Brechen										
		13 Anzahl	5 188	3 826	128	3 698	1 917	1 037	83	231
		09 Anzahl	5 270	3 310	81	3 229	1 683	613	393	177
		13 %	—	73,7	3,3	96,7	51,8	28,0	2,2	6,2
		09 %	—	62,8	2,4	97,6	52,1	19,0	12,2	5,5
533 003 Bad Camberg, Stadt										
		13 Anzahl	10 725	8 293	217	8 076	4 155	2 286	168	693
		09 Anzahl	10 779	7 085	144	6 941	3 795	1 506	694	542
		13 %	—	77,3	2,6	97,4	51,4	28,3	2,1	8,6
		09 %	—	65,7	2,0	98,0	54,7	21,7	10,0	7,8

14. Ergebnisse der Landtagswahlen 2013 und 2009

Stat. Kennziffer	Kreis Gemeinde	Wahljahr	Wahlberechtigte	Wählerinnen und Wähler ---- Wahlbeteiligung	Abgegebene Wahlkreisstimmen		CDU	SPD	FDP	GRÜNE
					ungültig	gültig				
533 004 Dornburg										
		13 Anzahl	6 347	4 663	155	4 508	2 672	1 053	119	159
		09 Anzahl	6 468	4 055	116	3 939	2 468	514	503	134
		13 %	—	73,5	3,3	96,7	59,3	23,4	2,6	3,5
		09 %	—	62,7	2,9	97,1	62,7	13,0	12,8	3,4
533 005 Elbtal										
		13 Anzahl	1 786	1 265	44	1 221	651	331	40	49
		09 Anzahl	1 855	1 026	45	981	471	198	128	37
		13 %	—	70,8	3,5	96,5	53,3	27,1	3,3	4,0
		09 %	—	55,3	4,4	95,6	48,0	20,2	13,0	3,8
533 006 Elz										
		13 Anzahl	5 822	4 237	155	4 082	2 326	1 130	105	187
		09 Anzahl	5 907	3 568	110	3 458	2 005	618	444	167
		13 %	—	72,8	3,7	96,3	57,0	27,7	2,6	4,6
		09 %	—	60,4	3,1	96,9	58,0	17,9	12,8	4,8
533 007 Hadamar, Stadt										
		13 Anzahl	8 959	5 997	193	5 804	2 946	1 723	176	267
		09 Anzahl	8 992	4 694	168	4 526	2 385	780	614	274
		13 %	—	66,9	3,2	96,8	50,8	29,7	3,0	4,6
		09 %	—	52,2	3,6	96,4	52,7	17,2	13,6	6,1
533 008 Hünfelden										
		13 Anzahl	7 778	5 820	215	5 605	2 581	1 937	154	325
		09 Anzahl	7 853	4 980	118	4 862	2 131	1 258	690	345
		13 %	—	74,8	3,7	96,3	46,0	34,6	2,7	5,8
		09 %	—	63,4	2,4	97,6	43,8	25,9	14,2	7,1
533 009 Limburg a. d. Lahn, Kreisstadt										
		13 Anzahl	24 546	16 963	485	16 478	7 887	5 058	739	1 166
		09 Anzahl	24 396	13 867	301	13 566	6 751	2 904	1 792	1 064
		13 %	—	69,1	2,9	97,1	47,9	30,7	4,5	7,1
		09 %	—	56,8	2,2	97,8	49,8	21,4	13,2	7,8
533 010 Löhnberg										
		13 Anzahl	3 374	2 433	91	2 342	763	1 112	80	103
		09 Anzahl	3 429	1 996	43	1 953	694	870	139	108
		13 %	—	72,1	3,7	96,3	32,6	47,5	3,4	4,4
		09 %	—	58,2	2,2	97,8	35,5	44,5	7,1	5,5
533 011 Mengerskirchen, Marktflecken										
		13 Anzahl	4 449	3 103	88	3 015	1 368	1 155	57	113
		09 Anzahl	4 552	2 566	66	2 500	1 236	768	210	83
		13 %	—	69,7	2,8	97,2	45,4	38,3	1,9	3,7
		09 %	—	56,4	2,6	97,4	49,4	30,7	8,4	3,3
533 012 Merenberg, Marktflecken										
		13 Anzahl	2 586	1 842	47	1 795	701	774	57	71
		09 Anzahl	2 582	1 474	29	1 445	598	482	147	82
		13 %	—	71,2	2,6	97,4	39,1	43,1	3,2	4,0
		09 %	—	57,1	2,0	98,0	41,4	33,4	10,2	5,7
533 013 Runkel, Stadt										
		13 Anzahl	7 515	5 566	166	5 400	2 452	2 001	147	269
		09 Anzahl	7 580	4 577	127	4 450	2 127	1 210	509	310
		13 %	—	74,1	3,0	97,0	45,4	37,1	2,7	5,0
		09 %	—	60,4	2,8	97,2	47,8	27,2	11,4	7,0

14. Ergebnisse der Landtagswahlen 2013 und 2009

Stat. Kennziffer	Kreis Gemeinde	Wahljahr	Wahlberechtigte	Wählerinnen und Wähler ---- Wahlbeteiligung	Abgegebene Wahlkreisstimmen		CDU	SPD	FDP	GRÜNE
					ungültig	gültig				
533 014 Selters (Taunus)										
		13 Anzahl	6 471	4 132	107	4 025	2 058	1 179	106	221
		09 Anzahl	6 628	3 508	109	3 399	1 963	709	300	146
		13 %	—	63,9	2,6	97,4	51,1	29,3	2,6	5,5
		09 %	—	52,9	3,1	96,9	57,8	20,9	8,8	4,3
533 015 Villmar, Marktflecken										
		13 Anzahl	5 496	4 146	136	4 010	1 767	1 522	111	220
		09 Anzahl	5 690	3 434	100	3 334	1 592	969	354	186
		13 %	—	75,4	3,3	96,7	44,1	38,0	2,8	5,5
		09 %	—	60,4	2,9	97,1	47,8	29,1	10,6	5,6
533 016 Waldbrunn (Westerwald)										
		13 Anzahl	4 400	3 089	89	3 000	1 746	754	71	133
		09 Anzahl	4 513	2 610	76	2 534	1 440	437	354	115
		13 %	—	70,2	2,9	97,1	58,2	25,1	2,4	4,4
		09 %	—	57,8	2,9	97,1	56,8	17,2	14,0	4,5
533 017 Weilburg, Stadt										
		13 Anzahl	9 874	6 774	179	6 595	2 549	2 694	303	363
		09 Anzahl	10 081	5 671	158	5 513	2 316	1 754	545	423
		13 %	—	68,6	2,6	97,4	38,7	40,8	4,6	5,5
		09 %	—	56,3	2,8	97,2	42,0	31,8	9,9	7,7
533 018 Weilmünster, Marktflecken										
		13 Anzahl	6 960	5 039	148	4 891	1 937	1 951	280	240
		09 Anzahl	7 080	4 300	153	4 147	1 663	1 234	481	225
		13 %	—	72,4	2,9	97,1	39,6	39,9	5,7	4,9
		09 %	—	60,7	3,6	96,4	40,1	29,8	11,6	5,4
533 019 Weinbach										
		13 Anzahl	3 650	2 733	91	2 642	883	1 212	104	140
		09 Anzahl	3 747	2 361	77	2 284	887	818	214	146
		13 %	—	74,9	3,3	96,7	33,4	45,9	3,9	5,3
		09 %	—	63,0	3,3	96,7	38,8	35,8	9,4	6,4
534 000 Marburg-Biedenkopf										
		13 Anzahl	183 881	130 321	3 611	126 710	49 252	54 215	2 287	9 746
		09 Anzahl	184 686	110 367	2 955	107 412	41 143	39 840	9 695	10 366
		13 %	—	70,9	2,8	97,2	38,9	42,8	1,8	7,7
		09 %	—	59,8	2,7	97,3	38,3	37,1	9,0	9,7
534 001 Amöneburg, Stadt										
		13 Anzahl	4 047	3 002	111	2 891	1 600	857	67	146
		09 Anzahl	4 071	2 607	97	2 510	1 489	530	239	156
		13 %	—	74,2	3,7	96,3	55,3	29,6	2,3	5,1
		09 %	—	64,0	3,7	96,3	59,3	21,1	9,5	6,2
534 002 Angelburg										
		13 Anzahl	2 644	1 841	63	1 778	774	786	23	85
		09 Anzahl	2 683	1 462	59	1 403	605	518	101	105
		13 %	—	69,6	3,4	96,6	43,5	44,2	1,3	4,8
		09 %	—	54,5	4,0	96,0	43,1	36,9	7,2	7,5
534 003 Bad Endbach										
		13 Anzahl	6 420	3 990	143	3 847	1 878	1 520	57	127
		09 Anzahl	6 622	3 248	90	3 158	1 568	1 002	255	149
		13 %	—	62,1	3,6	96,4	48,8	39,5	1,5	3,3
		09 %	—	49,0	2,8	97,2	49,7	31,7	8,1	4,7

14. Ergebnisse der Landtagswahlen 2013 und 2009

Stat. Kennziffer	Kreis Gemeinde	Wahljahr	Wahlberechtigte	Wählerinnen und Wähler ---- Wahlbeteiligung	Abgegebene Wahlkreisstimmen		CDU	SPD	FDP	GRÜNE
					ungültig	gültig				
534 004 Biedenkopf, Stadt										
		13 Anzahl	10 274	6 966	175	6 791	3 345	2 636	157	272
		09 Anzahl	10 495	5 577	199	5 378	2 450	1 707	509	417
		13 %	—	67,8	2,5	97,5	49,3	38,8	2,3	4,0
		09 %	—	53,1	3,6	96,4	45,6	31,7	9,5	7,8
534 005 Breidenbach										
		13 Anzahl	4 835	3 260	98	3 162	1 560	1 327	28	97
		09 Anzahl	4 912	2 560	98	2 462	1 147	813	229	143
		13 %	—	67,4	3,0	97,0	49,3	42,0	0,9	3,1
		09 %	—	52,1	3,8	96,2	46,6	33,0	9,3	5,8
534 006 Cölbe										
		13 Anzahl	5 253	3 923	134	3 789	1 312	1 768	74	359
		09 Anzahl	5 321	3 295	83	3 212	980	1 214	362	450
		13 %	—	74,7	3,4	96,6	34,6	46,7	2,0	9,5
		09 %	—	61,9	2,5	97,5	30,5	37,8	11,3	14,0
534 007 Dautphetal										
		13 Anzahl	8 891	6 346	206	6 140	2 920	2 579	89	203
		09 Anzahl	9 060	5 220	136	5 084	2 274	1 764	489	271
		13 %	—	71,4	3,2	96,8	47,6	42,0	1,4	3,3
		09 %	—	57,6	2,6	97,4	44,7	34,7	9,6	5,3
534 008 Ebsdorfergrund										
		13 Anzahl	7 141	5 319	171	5 148	1 826	2 516	95	355
		09 Anzahl	7 147	4 548	162	4 386	1 475	1 728	417	494
		13 %	—	74,5	3,2	96,8	35,5	48,9	1,8	6,9
		09 %	—	63,6	3,6	96,4	33,6	39,4	9,5	11,3
534 009 Fronhausen										
		13 Anzahl	3 278	2 501	64	2 437	1 014	1 075	28	152
		09 Anzahl	3 312	2 214	49	2 165	803	828	170	213
		13 %	—	76,3	2,6	97,4	41,6	44,1	1,1	6,2
		09 %	—	66,8	2,2	97,8	37,1	38,2	7,9	9,8
534 010 Gladenbach, Stadt										
		13 Anzahl	9 417	6 370	218	6 152	2 977	2 445	108	284
		09 Anzahl	9 572	5 357	148	5 209	2 393	1 648	532	348
		13 %	—	67,6	3,4	96,6	48,4	39,7	1,8	4,6
		09 %	—	56,0	2,8	97,2	45,9	31,6	10,2	6,7
534 011 Kirchhain, Stadt										
		13 Anzahl	12 526	9 037	304	8 733	3 410	3 913	184	473
		09 Anzahl	12 644	7 857	232	7 625	3 244	2 876	669	513
		13 %	—	72,1	3,4	96,6	39,0	44,8	2,1	5,4
		09 %	—	62,1	3,0	97,0	42,5	37,7	8,8	6,7
534 012 Lahntal										
		13 Anzahl	5 306	3 905	101	3 804	1 466	1 779	58	277
		09 Anzahl	5 182	3 231	82	3 149	1 157	1 264	245	287
		13 %	—	73,6	2,6	97,4	38,5	46,8	1,5	7,3
		09 %	—	62,4	2,5	97,5	36,7	40,1	7,8	9,1
534 013 Lohra										
		13 Anzahl	4 456	3 247	124	3 123	1 281	1 336	50	197
		09 Anzahl	4 507	2 790	85	2 705	1 016	920	276	239
		13 %	—	72,9	3,8	96,2	41,0	42,8	1,6	6,3
		09 %	—	61,9	3,0	97,0	37,6	34,0	10,2	8,8

14. Ergebnisse der Landtagswahlen 2013 und 2009

Stat. Kennziffer	Kreis Gemeinde	Wahljahr	Wahlberechtigte	Wählerinnen und Wähler ---- Wahlbeteiligung	Abgegebene Wahlkreisstimmen		CDU	SPD	FDP	GRÜNE
					ungültig	gültig				
534 014 Marburg, Universitätsstadt										
		13 Anzahl	55 284	40 510	739	39 771	11 242	17 619	729	5 136
		09 Anzahl	54 371	34 816	616	34 200	9 684	14 695	2 794	4 842
		13 %	—	73,3	1,8	98,2	28,3	44,3	1,8	12,9
		09 %	—	64,0	1,8	98,2	28,3	43,0	8,2	14,2
534 015 Münchhausen										
		13 Anzahl	2 778	1 958	50	1 908	839	815	26	125
		09 Anzahl	2 827	1 800	50	1 750	791	559	166	140
		13 %	—	70,5	2,6	97,4	44,0	42,7	1,4	6,6
		09 %	—	63,7	2,8	97,2	45,2	31,9	9,5	8,0
534 016 Neustadt (Hessen), Stadt										
		13 Anzahl	6 509	4 261	138	4 123	2 155	1 382	64	128
		09 Anzahl	6 602	3 677	125	3 552	1 991	992	340	103
		13 %	—	65,5	3,2	96,8	52,3	33,5	1,6	3,1
		09 %	—	55,7	3,4	96,6	56,1	27,9	9,6	2,9
534 017 Rauschenberg, Stadt										
		13 Anzahl	3 535	2 519	72	2 447	948	1 065	50	168
		09 Anzahl	3 605	2 148	65	2 083	856	760	189	146
		13 %	—	71,3	2,9	97,1	38,7	43,5	2,0	6,9
		09 %	—	59,6	3,0	97,0	41,1	36,5	9,1	7,0
534 018 Stadtallendorf, Stadt										
		13 Anzahl	13 378	8 450	279	8 171	4 006	3 002	170	283
		09 Anzahl	13 686	6 912	276	6 636	3 499	1 812	643	330
		13 %	—	63,2	3,3	96,7	49,0	36,7	2,1	3,5
		09 %	—	50,5	4,0	96,0	52,7	27,3	9,7	5,0
534 019 Steffenberg										
		13 Anzahl	3 206	2 153	88	2 065	808	981	32	95
		09 Anzahl	3 308	1 756	75	1 681	627	691	142	97
		13 %	—	67,2	4,1	95,9	39,1	47,5	1,5	4,6
		09 %	—	53,1	4,3	95,7	37,3	41,1	8,4	5,8
534 020 Weimar (Lahn)										
		13 Anzahl	5 641	4 344	120	4 224	1 692	1 805	81	375
		09 Anzahl	5 592	3 805	88	3 717	1 381	1 342	348	432
		13 %	—	77,0	2,8	97,2	40,1	42,7	1,9	8,9
		09 %	—	68,0	2,3	97,7	37,2	36,1	9,4	11,6
534 021 Wetter (Hessen), Stadt										
		13 Anzahl	7 192	5 062	183	4 879	1 756	2 295	103	343
		09 Anzahl	7 263	4 288	102	4 186	1 356	1 604	480	425
		13 %	—	70,4	3,6	96,4	36,0	47,0	2,1	7,0
		09 %	—	59,0	2,4	97,6	32,4	38,3	11,5	10,2
534 022 Wohratal										
		13 Anzahl	1 870	1 357	30	1 327	443	714	14	66
		09 Anzahl	1 904	1 199	38	1 161	357	573	100	66
		13 %	—	72,6	2,2	97,8	33,4	53,8	1,1	5,0
		09 %	—	63,0	3,2	96,8	30,7	49,4	8,6	5,7
535 000 Vogelsbergkreis										
		13 Anzahl	86 907	63 471	2 745	60 726	27 249	23 442	2 110	4 365
		09 Anzahl	90 146	55 264	2 119	53 145	22 044	17 991	6 045	3 903
		13 %	—	73,0	4,3	95,7	44,9	38,6	3,5	7,2
		09 %	—	61,3	3,8	96,2	41,5	33,9	11,4	7,3

14. Ergebnisse der Landtagswahlen 2013 und 2009

Stat. Kennziffer	Kreis Gemeinde	Wahljahr	Wahlberechtigte	Wählerinnen und Wähler ---- Wahlbeteiligung	Abgegebene Wahlkreisstimmen		CDU	SPD	FDP	GRÜNE
					ungültig	gültig				
535 001 Alsfeld, Stadt										
		13 Anzahl	12 782	8 895	335	8 560	3 690	3 522	207	646
		09 Anzahl	13 272	7 892	288	7 604	2 907	3 050	677	537
		13 %	—	69,6	3,8	96,2	43,1	41,1	2,4	7,5
		09 %	—	59,5	3,6	96,4	38,2	40,1	8,9	7,1
535 002 Antrifftal										
		13 Anzahl	1 679	1 401	59	1 342	892	276	47	69
		09 Anzahl	1 743	1 229	47	1 182	735	206	129	58
		13 %	—	83,4	4,2	95,8	66,5	20,6	3,5	5,1
		09 %	—	70,5	3,8	96,2	62,2	17,4	10,9	4,9
535 003 Feldatal										
		13 Anzahl	2 160	1 607	65	1 542	631	654	92	100
		09 Anzahl	2 275	1 412	66	1 346	490	475	197	103
		13 %	—	74,4	4,0	96,0	40,9	42,4	6,0	6,5
		09 %	—	62,1	4,7	95,3	36,4	35,3	14,6	7,7
535 004 Freiensteinau										
		13 Anzahl	2 622	2 021	103	1 918	980	658	92	91
		09 Anzahl	2 676	1 784	107	1 677	864	390	228	87
		13 %	—	77,1	5,1	94,9	51,1	34,3	4,8	4,7
		09 %	—	66,7	6,0	94,0	51,5	23,3	13,6	5,2
535 005 Gemünden (Felda)										
		13 Anzahl	2 331	1 698	79	1 619	704	695	49	86
		09 Anzahl	2 464	1 480	66	1 414	597	459	202	76
		13 %	—	72,8	4,7	95,3	43,5	42,9	3,0	5,3
		09 %	—	60,1	4,5	95,5	42,2	32,5	14,3	5,4
535 006 Grebenau, Stadt										
		13 Anzahl	2 095	1 630	54	1 576	659	677	47	98
		09 Anzahl	2 184	1 509	77	1 432	545	555	138	101
		13 %	—	77,8	3,3	96,7	41,8	43,0	3,0	6,2
		09 %	—	69,1	5,1	94,9	38,1	38,8	9,6	7,1
535 007 Grebenhain										
		13 Anzahl	3 952	2 937	132	2 805	1 312	1 018	119	190
		09 Anzahl	4 163	2 514	91	2 423	1 038	735	345	155
		13 %	—	74,3	4,5	95,5	46,8	36,3	4,2	6,8
		09 %	—	60,4	3,6	96,4	42,8	30,3	14,2	6,4
535 008 Herbstein, Stadt										
		13 Anzahl	3 956	2 899	146	2 753	1 359	933	86	202
		09 Anzahl	4 050	2 450	88	2 362	1 116	656	250	212
		13 %	—	73,3	5,0	95,0	49,4	33,9	3,1	7,3
		09 %	—	60,5	3,6	96,4	47,2	27,8	10,6	9,0
535 009 Homberg (Ohm), Stadt										
		13 Anzahl	5 960	4 377	215	4 162	1 770	1 737	164	274
		09 Anzahl	6 125	3 754	168	3 586	1 338	1 295	457	294
		13 %	—	73,4	4,9	95,1	42,5	41,7	3,9	6,6
		09 %	—	61,3	4,5	95,5	37,3	36,1	12,7	8,2
535 010 Kirtorf, Stadt										
		13 Anzahl	2 708	2 153	87	2 066	1 126	594	153	113
		09 Anzahl	2 828	1 978	60	1 918	992	512	257	92
		13 %	—	79,5	4,0	96,0	54,5	28,8	7,4	5,5
		09 %	—	69,9	3,0	97,0	51,7	26,7	13,4	4,8

14. Ergebnisse der Landtagswahlen 2013 und 2009

Stat. Kennziffer	Kreis Gemeinde	Wahljahr	Wahlberechtigte	Wählerinnen und Wähler ---- Wahlbeteiligung	Abgegebene Wahlkreisstimmen		CDU	SPD	FDP	GRÜNE
					ungültig	gültig				
535 011 Lauterbach (Hessen), Kreisstadt										
		13 Anzahl	10 429	7 461	274	7 187	3 155	2 650	228	714
		09 Anzahl	10 736	6 521	161	6 360	2 741	2 088	568	595
		13 %	—	71,5	3,7	96,3	43,9	36,9	3,2	9,9
		09 %	—	60,7	2,5	97,5	43,1	32,8	8,9	9,4
535 012 Lautertal (Vogelsberg)										
		13 Anzahl	2 034	1 554	82	1 472	611	614	52	108
		09 Anzahl	2 138	1 397	51	1 346	492	499	135	127
		13 %	—	76,4	5,3	94,7	41,5	41,7	3,5	7,3
		09 %	—	65,3	3,7	96,3	36,6	37,1	10,0	9,4
535 013 Mücke										
		13 Anzahl	7 662	5 670	283	5 387	2 329	2 304	118	347
		09 Anzahl	7 961	4 892	202	4 690	1 847	1 718	496	316
		13 %	—	74,0	5,0	95,0	43,2	42,8	2,2	6,4
		09 %	—	61,4	4,1	95,9	39,4	36,6	10,6	6,7
535 014 Romrod, Stadt										
		13 Anzahl	2 273	1 699	76	1 623	681	693	46	108
		09 Anzahl	2 362	1 491	53	1 438	499	670	127	77
		13 %	—	74,7	4,5	95,5	42,0	42,7	2,8	6,7
		09 %	—	63,1	3,6	96,4	34,7	46,6	8,8	5,4
535 015 Schlitz, Stadt										
		13 Anzahl	7 663	5 516	244	5 272	2 334	1 981	172	418
		09 Anzahl	7 891	4 724	199	4 525	1 892	1 339	569	421
		13 %	—	72,0	4,4	95,6	44,3	37,6	3,3	7,9
		09 %	—	59,9	4,2	95,8	41,8	29,6	12,6	9,3
535 016 Schotten, Stadt										
		13 Anzahl	8 562	5 964	253	5 711	2 556	2 151	237	362
		09 Anzahl	8 904	5 132	224	4 908	2 003	1 586	710	322
		13 %	—	69,7	4,2	95,8	44,8	37,7	4,1	6,3
		09 %	—	57,6	4,4	95,6	40,8	32,3	14,5	6,6
535 017 Schwalmtal										
		13 Anzahl	2 353	1 798	67	1 731	768	677	51	152
		09 Anzahl	2 482	1 623	43	1 580	631	611	159	89
		13 %	—	76,4	3,7	96,3	44,4	39,1	2,9	8,8
		09 %	—	65,4	2,6	97,4	39,9	38,7	10,1	5,6
535 018 Ulrichstein, Stadt										
		13 Anzahl	2 462	1 845	92	1 753	749	677	90	111
		09 Anzahl	2 633	1 573	66	1 507	618	509	200	88
		13 %	—	74,9	5,0	95,0	42,7	38,6	5,1	6,3
		09 %	—	59,7	4,2	95,8	41,0	33,8	13,3	5,8
535 019 Wartenberg										
		13 Anzahl	3 224	2 346	99	2 247	943	931	60	176
		09 Anzahl	3 259	1 909	62	1 847	699	638	201	153
		13 %	—	72,8	4,2	95,8	42,0	41,4	2,7	7,8
		09 %	—	58,6	3,2	96,8	37,8	34,5	10,9	8,3
Regierungsbezirk Kassel										
		13 Anzahl	951 864	694 493	25 128	669 365	273 039	263 525	19 341	51 615
		09 Anzahl	960 908	581 710	23 392	558 318	218 479	192 495	64 572	51 951
		13 %	—	73,0	3,6	96,4	40,8	39,4	2,9	7,7
		09 %	—	60,5	4,0	96,0	39,1	34,5	11,6	9,3

14. Ergebnisse der Landtagswahlen 2013 und 2009

Stat. Kennziffer	Kreis Gemeinde	Wahljahr	Wahlberechtigte	Wählerinnen und Wähler ---- Wahlbeteiligung	Abgegebene Wahlkreisstimmen		CDU	SPD	FDP	GRÜNE
					ungültig	gültig				
611 000 Kassel, documenta-Stadt										
		13 Anzahl	142 105	97 160	3 222	93 938	29 583	35 742	2 107	13 013
		09 Anzahl	140 319	78 374	2 858	75 516	23 742	26 054	7 136	12 409
		13 %	—	68,4	3,3	96,7	31,5	38,0	2,2	13,9
		09 %	—	55,9	3,6	96,4	31,4	34,5	9,4	16,4
631 000 Fulda										
		13 Anzahl	168 508	123 655	4 473	119 182	70 687	28 249	3 978	8 079
		09 Anzahl	167 887	103 274	3 468	99 806	53 798	18 563	13 594	8 693
		13 %	—	73,4	3,6	96,4	59,3	23,7	3,3	6,8
		09 %	—	61,5	3,4	96,6	53,9	18,6	13,6	8,7
631 001 Bad Salzschlirf										
		13 Anzahl	2 418	1 638	72	1 566	900	403	55	95
		09 Anzahl	2 391	1 355	51	1 304	741	218	185	90
		13 %	—	67,7	4,4	95,6	57,5	25,7	3,5	6,1
		09 %	—	56,7	3,8	96,2	56,8	16,7	14,2	6,9
631 002 Burghaun										
		13 Anzahl	5 275	4 082	165	3 917	2 041	1 259	153	236
		09 Anzahl	5 261	3 550	109	3 441	1 583	925	539	234
		13 %	—	77,4	4,0	96,0	52,1	32,1	3,9	6,0
		09 %	—	67,5	3,1	96,9	46,0	26,9	15,7	6,8
631 003 Dipperz										
		13 Anzahl	2 610	2 031	73	1 958	1 269	361	60	158
		09 Anzahl	2 573	1 794	78	1 716	963	268	238	189
		13 %	—	77,8	3,6	96,4	64,8	18,4	3,1	8,1
		09 %	—	69,7	4,3	95,7	56,1	15,6	13,9	11,0
631 004 Ebersburg										
		13 Anzahl	3 569	2 764	112	2 652	1 678	586	75	151
		09 Anzahl	3 568	2 299	64	2 235	1 302	367	291	197
		13 %	—	77,4	4,1	95,9	63,3	22,1	2,8	5,7
		09 %	—	64,4	2,8	97,2	58,3	16,4	13,0	8,8
631 005 Ehrenberg (Rhön)										
		13 Anzahl	2 124	1 732	64	1 668	1 081	377	42	85
		09 Anzahl	2 119	1 469	55	1 414	831	244	162	105
		13 %	—	81,5	3,7	96,3	64,8	22,6	2,5	5,1
		09 %	—	69,3	3,7	96,3	58,8	17,3	11,5	7,4
631 006 Eichenzell										
		13 Anzahl	8 778	6 744	262	6 482	3 731	1 736	145	434
		09 Anzahl	8 506	5 464	226	5 238	2 804	1 007	657	530
		13 %	—	76,8	3,9	96,1	57,6	26,8	2,2	6,7
		09 %	—	64,2	4,1	95,9	53,5	19,2	12,5	10,1
631 007 Eiterfeld										
		13 Anzahl	5 705	4 470	191	4 279	2 874	784	106	269
		09 Anzahl	5 760	3 981	143	3 838	2 314	645	521	194
		13 %	—	78,4	4,3	95,7	67,2	18,3	2,5	6,3
		09 %	—	69,1	3,6	96,4	60,3	16,8	13,6	5,1
631 008 Flieden										
		13 Anzahl	6 878	5 255	200	5 055	2 880	1 279	360	226
		09 Anzahl	6 818	4 486	193	4 293	2 390	867	550	246
		13 %	—	76,4	3,8	96,2	57,0	25,3	7,1	4,5
		09 %	—	65,8	4,3	95,7	55,7	20,2	12,8	5,7

14. Ergebnisse der Landtagswahlen 2013 und 2009

Stat. Kennziffer	Kreis Gemeinde	Wahljahr	Wahlberechtigte	Wählerinnen und Wähler ---- Wahlbeteiligung	Abgegebene Wahlkreisstimmen		CDU	SPD	FDP	GRÜNE
					ungültig	gültig				
631 009 Fulda, Stadt										
		13 Anzahl	47 392	31 459	1 141	30 318	16 347	7 453	1 150	2 712
		09 Anzahl	47 497	25 590	754	24 836	12 407	4 711	3 522	2 800
		13 %	—	66,4	3,6	96,4	53,9	24,6	3,8	8,9
		09 %	—	53,9	2,9	97,1	50,0	19,0	14,2	11,3
631 010 Gersfeld (Rhön), Stadt										
		13 Anzahl	4 479	3 191	125	3 066	1 445	1 005	143	223
		09 Anzahl	4 495	2 612	91	2 521	999	702	400	232
		13 %	—	71,2	3,9	96,1	47,1	32,8	4,7	7,3
		09 %	—	58,1	3,5	96,5	39,6	27,8	15,9	9,2
631 011 Großenlöder										
		13 Anzahl	6 813	5 266	207	5 059	3 133	1 108	149	336
		09 Anzahl	6 858	4 277	141	4 136	2 230	701	650	363
		13 %	—	77,3	3,9	96,1	61,9	21,9	2,9	6,6
		09 %	—	62,4	3,3	96,7	53,9	16,9	15,7	8,8
631 012 Hilders										
		13 Anzahl	3 752	2 871	101	2 770	1 953	453	70	121
		09 Anzahl	3 776	2 498	100	2 398	1 507	319	295	170
		13 %	—	76,5	3,5	96,5	70,5	16,4	2,5	4,4
		09 %	—	66,2	4,0	96,0	62,8	13,3	12,3	7,1
631 013 Hofbieber										
		13 Anzahl	4 714	3 875	116	3 759	2 462	743	99	242
		09 Anzahl	4 726	3 355	105	3 250	1 823	487	437	367
		13 %	—	82,2	3,0	97,0	65,5	19,8	2,6	6,4
		09 %	—	71,0	3,1	96,9	56,1	15,0	13,4	11,3
631 014 Hosenfeld										
		13 Anzahl	3 800	2 957	135	2 822	1 920	511	86	131
		09 Anzahl	3 781	2 477	112	2 365	1 540	287	283	118
		13 %	—	77,8	4,6	95,4	68,0	18,1	3,0	4,6
		09 %	—	65,5	4,5	95,5	65,1	12,1	12,0	5,0
631 015 Hünfeld, Konrad-Zuse-Stadt										
		13 Anzahl	12 521	9 246	297	8 949	5 863	1 754	260	543
		09 Anzahl	12 381	7 691	274	7 417	4 531	1 091	976	571
		13 %	—	73,8	3,2	96,8	65,5	19,6	2,9	6,1
		09 %	—	62,1	3,6	96,4	61,1	14,7	13,2	7,7
631 016 Kalbach										
		13 Anzahl	5 052	3 892	158	3 734	2 142	1 097	107	146
		09 Anzahl	4 957	3 181	125	3 056	1 658	689	328	184
		13 %	—	77,0	4,1	95,9	57,4	29,4	2,9	3,9
		09 %	—	64,2	3,9	96,1	54,3	22,5	10,7	6,0
631 017 Künzell										
		13 Anzahl	12 841	9 492	310	9 182	5 452	2 152	239	729
		09 Anzahl	12 727	7 979	234	7 745	4 176	1 374	1 088	736
		13 %	—	73,9	3,3	96,7	59,4	23,4	2,6	7,9
		09 %	—	62,7	2,9	97,1	53,9	17,7	14,0	9,5
631 018 Neuhof										
		13 Anzahl	8 654	6 363	260	6 103	3 458	1 722	213	301
		09 Anzahl	8 674	5 307	187	5 120	2 741	1 089	679	295
		13 %	—	73,5	4,1	95,9	56,7	28,2	3,5	4,9
		09 %	—	61,2	3,5	96,5	53,5	21,3	13,3	5,8

14. Ergebnisse der Landtagswahlen 2013 und 2009

Stat. Kennziffer	Kreis Gemeinde	Wahljahr	Wahlberechtigte	Wählerinnen und Wähler ---- Wahlbeteiligung	Abgegebene Wahlkreisstimmen		CDU	SPD	FDP	GRÜNE
					ungültig	gültig				
631 019 Nüsttal										
		13 Anzahl	2 240	1 759	62	1 697	1 176	271	54	102
		09 Anzahl	2 218	1 494	67	1 427	863	174	224	86
		13 %	—	78,5	3,5	96,5	69,3	16,0	3,2	6,0
		09 %	—	67,4	4,5	95,5	60,5	12,2	15,7	6,0
631 020 Petersberg										
		13 Anzahl	11 924	9 198	254	8 944	5 546	2 019	263	573
		09 Anzahl	11 716	7 701	211	7 490	3 961	1 434	1 006	625
		13 %	—	77,1	2,8	97,2	62,0	22,6	2,9	6,4
		09 %	—	65,7	2,7	97,3	52,9	19,1	13,4	8,3
631 021 Poppenhausen (Wasserkuppe)										
		13 Anzahl	2 015	1 642	51	1 591	1 105	255	39	124
		09 Anzahl	2 027	1 466	49	1 417	888	145	193	126
		13 %	—	81,5	3,1	96,9	69,5	16,0	2,5	7,8
		09 %	—	72,3	3,3	96,7	62,7	10,2	13,6	8,9
631 022 Rasdorf										
		13 Anzahl	1 310	1 055	32	1 023	707	186	24	52
		09 Anzahl	1 310	934	28	906	581	120	121	51
		13 %	—	80,5	3,0	97,0	69,1	18,2	2,3	5,1
		09 %	—	71,3	3,0	97,0	64,1	13,2	13,4	5,6
631 023 Tann (Rhön), Stadt										
		13 Anzahl	3 644	2 673	85	2 588	1 524	735	86	90
		09 Anzahl	3 748	2 314	71	2 243	965	699	249	184
		13 %	—	73,4	3,2	96,8	58,9	28,4	3,3	3,5
		09 %	—	61,7	3,1	96,9	43,0	31,2	11,1	8,2
632 000 Hersfeld-Rotenburg										
		13 Anzahl	96 483	70 177	2 523	67 654	26 582	28 609	1 818	3 905
		09 Anzahl	98 849	60 017	2 277	57 740	21 987	22 917	6 153	3 310
		13 %	—	72,7	3,6	96,4	39,3	42,3	2,7	5,8
		09 %	—	60,7	3,8	96,2	38,1	39,7	10,7	5,7
632 001 Alheim										
		13 Anzahl	3 989	3 013	133	2 880	1 285	1 160	62	176
		09 Anzahl	4 100	2 622	114	2 508	1 002	1 052	248	115
		13 %	—	75,5	4,4	95,6	44,6	40,3	2,2	6,1
		09 %	—	64,0	4,3	95,7	40,0	41,9	9,9	4,6
632 002 Bad Hersfeld, Kreisstadt										
		13 Anzahl	22 439	15 136	480	14 656	5 596	5 856	629	958
		09 Anzahl	22 515	12 265	352	11 913	4 454	4 517	1 334	903
		13 %	—	67,5	3,2	96,8	38,2	40,0	4,3	6,5
		09 %	—	54,5	2,9	97,1	37,4	37,9	11,2	7,6
632 003 Bebra, Stadt										
		13 Anzahl	10 748	7 720	318	7 402	3 251	2 993	152	425
		09 Anzahl	11 038	6 467	252	6 215	2 703	2 257	626	323
		13 %	—	71,8	4,1	95,9	43,9	40,4	2,1	5,7
		09 %	—	58,6	3,9	96,1	43,5	36,3	10,1	5,2
632 004 Breitenbach a. Herzberg										
		13 Anzahl	1 472	1 104	41	1 063	404	468	20	47
		09 Anzahl	1 536	963	32	931	354	376	98	33
		13 %	—	75,0	3,7	96,3	38,0	44,0	1,9	4,4
		09 %	—	62,7	3,3	96,7	38,0	40,4	10,5	3,5

14. Ergebnisse der Landtagswahlen 2013 und 2009

Stat. Kennziffer	Kreis Gemeinde	Wahljahr	Wahlberechtigte	Wählerinnen und Wähler ---- Wahlbeteiligung	Abgegebene Wahlkreisstimmen		CDU	SPD	FDP	GRÜNE
					ungültig	gültig				
632 005 Cornberg										
		13 Anzahl	1 176	866	36	830	233	445	15	30
		09 Anzahl	1 277	766	33	733	220	338	65	35
		13 %	—	73,6	4,2	95,8	28,1	53,6	1,8	3,6
		09 %	—	60,0	4,3	95,7	30,0	46,1	8,9	4,8
632 006 Friedewald										
		13 Anzahl	1 977	1 489	55	1 434	608	592	26	57
		09 Anzahl	1 984	1 275	52	1 223	474	458	136	73
		13 %	—	75,3	3,7	96,3	42,4	41,3	1,8	4,0
		09 %	—	64,3	4,1	95,9	38,8	37,4	11,1	6,0
632 007 Hauneck										
		13 Anzahl	2 633	1 995	61	1 934	713	839	49	115
		09 Anzahl	2 647	1 757	68	1 689	573	686	185	121
		13 %	—	75,8	3,1	96,9	36,9	43,4	2,5	5,9
		09 %	—	66,4	3,9	96,1	33,9	40,6	11,0	7,2
632 008 Haunetal										
		13 Anzahl	2 376	1 909	62	1 847	765	721	46	108
		09 Anzahl	2 450	1 645	70	1 575	608	594	169	110
		13 %	—	80,3	3,2	96,8	41,4	39,0	2,5	5,8
		09 %	—	67,1	4,3	95,7	38,6	37,7	10,7	7,0
632 009 Heringen (Werra), Stadt										
		13 Anzahl	6 162	4 463	182	4 281	1 443	2 074	65	198
		09 Anzahl	6 528	3 882	189	3 693	1 455	1 477	339	194
		13 %	—	72,4	4,1	95,9	33,7	48,4	1,5	4,6
		09 %	—	59,5	4,9	95,1	39,4	40,0	9,2	5,3
632 010 Hohenroda										
		13 Anzahl	2 618	1 951	81	1 870	630	868	62	75
		09 Anzahl	2 751	1 757	81	1 676	491	795	205	65
		13 %	—	74,5	4,2	95,8	33,7	46,4	3,3	4,0
		09 %	—	63,9	4,6	95,4	29,3	47,4	12,2	3,9
632 011 Kirchheim										
		13 Anzahl	2 920	2 112	94	2 018	788	840	48	104
		09 Anzahl	3 048	1 838	74	1 764	684	716	174	88
		13 %	—	72,3	4,5	95,5	39,0	41,6	2,4	5,2
		09 %	—	60,3	4,0	96,0	38,8	40,6	9,9	5,0
632 012 Ludwigsau										
		13 Anzahl	4 641	3 569	141	3 428	1 402	1 440	73	182
		09 Anzahl	4 779	3 108	140	2 968	1 108	1 150	325	207
		13 %	—	76,9	4,0	96,0	40,9	42,0	2,1	5,3
		09 %	—	65,0	4,5	95,5	37,3	38,7	11,0	7,0
632 013 Nentershausen										
		13 Anzahl	2 314	1 852	69	1 783	570	907	33	109
		09 Anzahl	2 412	1 615	66	1 549	509	724	116	71
		13 %	—	80,0	3,7	96,3	32,0	50,9	1,9	6,1
		09 %	—	67,0	4,1	95,9	32,9	46,7	7,5	4,6
632 014 Neuenstein										
		13 Anzahl	2 464	1 857	72	1 785	832	635	45	119
		09 Anzahl	2 532	1 649	53	1 596	799	496	142	76
		13 %	—	75,4	3,9	96,1	46,6	35,6	2,5	6,7
		09 %	—	65,1	3,2	96,8	50,1	31,1	8,9	4,8

14. Ergebnisse der Landtagswahlen 2013 und 2009

Stat. Kennziffer	Kreis Gemeinde	Wahljahr	Wahlberechtigte	Wählerinnen und Wähler ---- Wahlbeteiligung	Abgegebene Wahlkreisstimmen		CDU	SPD	FDP	GRÜNE
					ungültig	gültig				
632 015 Niederaula										
		13 Anzahl	4 361	3 174	122	3 052	1 117	1 278	67	184
		09 Anzahl	4 429	2 812	103	2 709	1 018	1 141	257	151
		13 %	—	72,8	3,8	96,2	36,6	41,9	2,2	6,0
		09 %	—	63,5	3,7	96,3	37,6	42,1	9,5	5,6
632 016 Philippsthal (Werra)										
		13 Anzahl	3 494	2 504	63	2 441	868	1 153	48	63
		09 Anzahl	3 636	2 216	108	2 108	732	908	263	78
		13 %	—	71,7	2,5	97,5	35,6	47,2	2,0	2,6
		09 %	—	60,9	4,9	95,1	34,7	43,1	12,5	3,7
632 017 Ronshausen										
		13 Anzahl	1 997	1 597	53	1 544	602	735	25	79
		09 Anzahl	2 084	1 365	46	1 319	445	625	144	51
		13 %	—	80,0	3,3	96,7	39,0	47,6	1,6	5,1
		09 %	—	65,5	3,4	96,6	33,7	47,4	10,9	3,9
632 018 Rotenburg a. d. Fulda, Stadt										
		13 Anzahl	10 824	7 743	240	7 503	3 226	2 973	236	481
		09 Anzahl	10 955	6 554	238	6 316	2 515	2 420	682	345
		13 %	—	71,5	3,1	96,9	43,0	39,6	3,1	6,4
		09 %	—	59,8	3,6	96,4	39,8	38,3	10,8	5,5
632 019 Schenkklengsfeld										
		13 Anzahl	3 732	2 937	103	2 834	1 040	1 293	62	184
		09 Anzahl	3 838	2 642	94	2 548	794	1 065	379	153
		13 %	—	78,7	3,5	96,5	36,7	45,6	2,2	6,5
		09 %	—	68,8	3,6	96,4	31,2	41,8	14,9	6,0
632 020 Wildeck										
		13 Anzahl	4 146	3 186	117	3 069	1 209	1 339	55	211
		09 Anzahl	4 310	2 819	112	2 707	1 049	1 122	266	118
		13 %	—	76,8	3,7	96,3	39,4	43,6	1,8	6,9
		09 %	—	65,4	4,0	96,0	38,8	41,4	9,8	4,4
633 000 Kassel										
		13 Anzahl	190 431	143 954	5 598	138 356	47 932	65 416	2 921	9 920
		09 Anzahl	191 548	120 517	5 629	114 888	40 296	46 541	11 228	11 352
		13 %	—	75,6	3,9	96,1	34,6	47,3	2,1	7,2
		09 %	—	62,9	4,7	95,3	35,1	40,5	9,8	9,9
633 001 Ahnatal										
		13 Anzahl	6 603	5 434	206	5 228	1 808	2 246	161	575
		09 Anzahl	6 639	4 697	198	4 499	1 576	1 659	473	591
		13 %	—	82,3	3,8	96,2	34,6	43,0	3,1	11,0
		09 %	—	70,7	4,2	95,8	35,0	36,9	10,5	13,1
633 002 Bad Karlshafen, Stadt										
		13 Anzahl	2 739	1 911	72	1 839	693	758	59	120
		09 Anzahl	2 910	1 628	62	1 566	608	573	198	122
		13 %	—	69,8	3,8	96,2	37,7	41,2	3,2	6,5
		09 %	—	55,9	3,8	96,2	38,8	36,6	12,6	7,8
633 003 Baunatal, Stadt										
		13 Anzahl	21 854	16 022	550	15 472	5 124	7 838	244	1 114
		09 Anzahl	21 773	13 176	622	12 554	4 118	5 643	1 142	1 058
		13 %	—	73,3	3,4	96,6	33,1	50,7	1,6	7,2
		09 %	—	60,5	4,7	95,3	32,8	44,9	9,1	8,4

14. Ergebnisse der Landtagswahlen 2013 und 2009

Stat. Kennziffer	Kreis Gemeinde	Wahljahr	Wahlberechtigte	Wählerinnen und Wähler ---- Wahlbeteiligung	Abgegebene Wahlkreisstimmen		CDU	SPD	FDP	GRÜNE
					ungültig	gültig				
633 004 Breuna										
		13 Anzahl	2 990	2 322	113	2 209	749	1 162	48	99
		09 Anzahl	3 060	1 941	93	1 848	661	760	148	206
		13 %	—	77,7	4,9	95,1	33,9	52,6	2,2	4,5
		09 %	—	63,4	4,8	95,2	35,8	41,1	8,0	11,1
633 005 Calden										
		13 Anzahl	5 991	4 669	195	4 474	1 407	2 182	100	390
		09 Anzahl	6 124	4 122	228	3 894	1 291	1 406	356	657
		13 %	—	77,9	4,2	95,8	31,4	48,8	2,2	8,7
		09 %	—	67,3	5,5	94,5	33,2	36,1	9,1	16,9
633 006 Bad Emstal										
		13 Anzahl	4 936	3 532	128	3 404	1 098	1 614	112	249
		09 Anzahl	4 931	2 844	138	2 706	863	1 177	258	278
		13 %	—	71,6	3,6	96,4	32,3	47,4	3,3	7,3
		09 %	—	57,7	4,9	95,1	31,9	43,5	9,5	10,3
633 007 Espenau										
		13 Anzahl	3 988	3 203	130	3 073	1 083	1 369	53	240
		09 Anzahl	4 003	2 673	127	2 546	881	909	265	359
		13 %	—	80,3	4,1	95,9	35,2	44,5	1,7	7,8
		09 %	—	66,8	4,8	95,2	34,6	35,7	10,4	14,1
633 008 Fuldabrück										
		13 Anzahl	7 382	5 854	247	5 607	2 056	2 717	86	362
		09 Anzahl	7 331	4 939	220	4 719	1 624	1 912	532	406
		13 %	—	79,3	4,2	95,8	36,7	48,5	1,5	6,5
		09 %	—	67,4	4,5	95,5	34,4	40,5	11,3	8,6
633 009 Fulda										
		13 Anzahl	9 702	7 482	282	7 200	2 586	3 183	192	612
		09 Anzahl	9 736	6 229	321	5 908	2 031	2 231	718	645
		13 %	—	77,1	3,8	96,2	35,9	44,2	2,7	8,5
		09 %	—	64,0	5,2	94,8	34,4	37,8	12,2	10,9
633 010 Grebenstein, Stadt										
		13 Anzahl	4 705	3 600	151	3 449	1 113	1 620	85	228
		09 Anzahl	4 811	3 180	151	3 029	978	1 237	306	385
		13 %	—	76,5	4,2	95,8	32,3	47,0	2,5	6,6
		09 %	—	66,1	4,7	95,3	32,3	40,8	10,1	12,7
633 011 Habichtswald										
		13 Anzahl	4 137	3 328	132	3 196	1 083	1 533	81	280
		09 Anzahl	4 203	2 836	123	2 713	938	1 151	264	261
		13 %	—	80,4	4,0	96,0	33,9	48,0	2,5	8,8
		09 %	—	67,5	4,3	95,7	34,6	42,4	9,7	9,6
633 012 Helsa										
		13 Anzahl	4 613	3 230	153	3 077	1 254	1 349	40	155
		09 Anzahl	4 751	2 824	168	2 656	1 102	1 082	184	173
		13 %	—	70,0	4,7	95,3	40,8	43,8	1,3	5,0
		09 %	—	59,4	5,9	94,1	41,5	40,7	6,9	6,5
633 013 Hofgeismar, Stadt										
		13 Anzahl	12 100	8 421	289	8 132	2 892	3 918	161	351
		09 Anzahl	12 272	6 979	297	6 682	2 809	2 592	541	496
		13 %	—	69,6	3,4	96,6	35,6	48,2	2,0	4,3
		09 %	—	56,9	4,3	95,7	42,0	38,8	8,1	7,4

14. Ergebnisse der Landtagswahlen 2013 und 2009

Stat. Kennziffer	Kreis Gemeinde	Wahljahr	Wahlberechtigte	Wählerinnen und Wähler ---- Wahlbeteiligung	Abgegebene Wahlkreisstimmen		CDU	SPD	FDP	GRÜNE
					ungültig	gültig				
633 014 Immenhausen, Stadt										
		13 Anzahl	5 741	4 375	161	4 214	1 165	1 968	81	317
		09 Anzahl	5 790	3 776	177	3 599	1 031	1 485	279	629
		13 %	—	76,2	3,7	96,3	27,6	46,7	1,9	7,5
		09 %	—	65,2	4,7	95,3	28,6	41,3	7,8	17,5
633 015 Kaufungen										
		13 Anzahl	10 246	7 833	341	7 492	2 755	3 241	107	722
		09 Anzahl	10 234	6 387	299	6 088	2 262	2 291	507	700
		13 %	—	76,4	4,4	95,6	36,8	43,3	1,4	9,6
		09 %	—	62,4	4,7	95,3	37,2	37,6	8,3	11,5
633 016 Liebenau, Stadt										
		13 Anzahl	2 667	2 089	78	2 011	633	993	43	86
		09 Anzahl	2 740	1 857	89	1 768	669	696	161	143
		13 %	—	78,3	3,7	96,3	31,5	49,4	2,1	4,3
		09 %	—	67,8	4,8	95,2	37,8	39,4	9,1	8,1
633 017 Lohfelden										
		13 Anzahl	10 604	7 880	336	7 544	2 577	3 716	124	477
		09 Anzahl	10 405	6 344	314	6 030	1 949	2 696	534	526
		13 %	—	74,3	4,3	95,7	34,2	49,3	1,6	6,3
		09 %	—	61,0	4,9	95,1	32,3	44,7	8,9	8,7
633 018 Naumburg, Stadt										
		13 Anzahl	4 344	3 250	135	3 115	1 374	1 246	67	180
		09 Anzahl	4 325	2 734	120	2 614	1 197	842	229	167
		13 %	—	74,8	4,2	95,8	44,1	40,0	2,2	5,8
		09 %	—	63,2	4,4	95,6	45,8	32,2	8,8	6,4
633 019 Nieste										
		13 Anzahl	1 469	1 158	52	1 106	339	615	16	58
		09 Anzahl	1 441	961	65	896	237	491	68	65
		13 %	—	78,8	4,5	95,5	30,7	55,6	1,4	5,2
		09 %	—	66,7	6,8	93,2	26,5	54,8	7,6	7,3
633 020 Niestetal										
		13 Anzahl	8 515	6 436	252	6 184	2 212	3 024	112	445
		09 Anzahl	8 473	5 119	206	4 913	1 698	2 101	522	388
		13 %	—	75,6	3,9	96,1	35,8	48,9	1,8	7,2
		09 %	—	60,4	4,0	96,0	34,6	42,8	10,6	7,9
633 021 Oberweser										
		13 Anzahl	2 697	2 058	40	2 018	520	1 189	35	92
		09 Anzahl	2 866	1 794	77	1 717	485	888	149	100
		13 %	—	76,3	1,9	98,1	25,8	58,9	1,7	4,6
		09 %	—	62,6	4,3	95,7	28,2	51,7	8,7	5,8
633 022 Reinhardshagen										
		13 Anzahl	3 741	2 826	108	2 718	994	1 234	62	168
		09 Anzahl	3 836	2 283	121	2 162	763	870	266	177
		13 %	—	75,5	3,8	96,2	36,6	45,4	2,3	6,2
		09 %	—	59,5	5,3	94,7	35,3	40,2	12,3	8,2
633 023 Schauenburg										
		13 Anzahl	8 298	6 696	267	6 429	2 113	3 145	92	541
		09 Anzahl	8 232	5 598	298	5 300	1 650	2 230	553	512
		13 %	—	80,7	4,0	96,0	32,9	48,9	1,4	8,4
		09 %	—	68,0	5,3	94,7	31,1	42,1	10,4	9,7

14. Ergebnisse der Landtagswahlen 2013 und 2009

Stat. Kennziffer	Kreis Gemeinde	Wahljahr	Wahlberechtigte	Wählerinnen und Wähler ---- Wahlbeteiligung	Abgegebene Wahlkreisstimmen		CDU	SPD	FDP	GRÜNE
					ungültig	gültig				
633 024 Söhrewald										
		13 Anzahl	4 012	3 165	135	3 030	781	1 699	54	233
		09 Anzahl	4 109	2 721	130	2 591	625	1 321	256	233
		13 %	—	78,9	4,3	95,7	25,8	56,1	1,8	7,7
		09 %	—	66,2	4,8	95,2	24,1	51,0	9,9	9,0
633 025 Trendelburg, Stadt										
		13 Anzahl	4 220	3 103	123	2 980	1 021	1 477	59	106
		09 Anzahl	4 425	2 769	107	2 662	977	1 142	262	164
		13 %	—	73,5	4,0	96,0	34,3	49,6	2,0	3,6
		09 %	—	62,6	3,9	96,1	36,7	42,9	9,8	6,2
633 026 Vellmar, Stadt										
		13 Anzahl	14 635	11 307	420	10 887	4 224	4 742	232	860
		09 Anzahl	14 472	9 303	424	8 879	3 374	3 229	965	915
		13 %	—	77,3	3,7	96,3	38,8	43,6	2,1	7,9
		09 %	—	64,3	4,6	95,4	38,0	36,4	10,9	10,3
633 027 Wahlsburg										
		13 Anzahl	1 740	1 289	38	1 251	352	661	33	75
		09 Anzahl	1 814	1 058	51	1 007	290	486	75	109
		13 %	—	74,1	2,9	97,1	28,1	52,8	2,6	6,0
		09 %	—	58,3	4,8	95,2	28,8	48,3	7,4	10,8
633 028 Wolfhagen, Stadt										
		13 Anzahl	10 371	7 343	291	7 052	2 665	3 149	177	493
		09 Anzahl	10 403	6 259	252	6 007	2 490	2 193	570	519
		13 %	—	70,8	4,0	96,0	37,8	44,7	2,5	7,0
		09 %	—	60,2	4,0	96,0	41,5	36,5	9,5	8,6
633 029 Zierenberg, Stadt										
		13 Anzahl	5 391	4 138	173	3 965	1 261	1 828	205	292
		09 Anzahl	5 439	3 486	151	3 335	1 119	1 248	447	368
		13 %	—	76,8	4,2	95,8	31,8	46,1	5,2	7,4
		09 %	—	64,1	4,3	95,7	33,6	37,4	13,4	11,0
634 000 Schwalm-Eder-Kreis										
		13 Anzahl	145 288	109 174	4 248	104 926	37 767	46 392	3 765	6 543
		09 Anzahl	148 142	92 008	4 352	87 656	28 877	34 982	12 015	6 691
		13 %	—	75,1	3,9	96,1	36,0	44,2	3,6	6,2
		09 %	—	62,1	4,7	95,3	32,9	39,9	13,7	7,6
634 001 Borken (Hessen), Stadt										
		13 Anzahl	10 321	7 578	318	7 260	2 204	3 644	166	350
		09 Anzahl	10 601	6 489	418	6 071	1 780	2 687	683	470
		13 %	—	73,4	4,2	95,8	30,4	50,2	2,3	4,8
		09 %	—	61,2	6,4	93,6	29,3	44,3	11,3	7,7
634 002 Edermünde										
		13 Anzahl	5 954	4 747	162	4 585	1 254	2 393	68	344
		09 Anzahl	5 882	4 003	178	3 825	994	1 895	382	349
		13 %	—	79,7	3,4	96,6	27,4	52,2	1,5	7,5
		09 %	—	68,1	4,4	95,6	26,0	49,5	10,0	9,1
634 003 Felsberg, Stadt										
		13 Anzahl	8 556	6 625	245	6 380	2 070	3 136	180	444
		09 Anzahl	8 705	5 729	314	5 415	1 547	2 424	735	416
		13 %	—	77,4	3,7	96,3	32,4	49,2	2,8	7,0
		09 %	—	65,8	5,5	94,5	28,6	44,8	13,6	7,7

14. Ergebnisse der Landtagswahlen 2013 und 2009

Stat. Kennziffer	Kreis Gemeinde	Wahljahr	Wahlberechtigte	Wählerinnen und Wähler ---- Wahlbeteiligung	Abgegebene Wahlkreisstimmen		CDU	SPD	FDP	GRÜNE
					ungültig	gültig				
634 004 Frielendorf										
		13 Anzahl	6 153	4 522	192	4 330	1 443	2 064	136	204
		09 Anzahl	6 384	3 873	181	3 692	1 134	1 689	414	231
		13 %	—	73,5	4,2	95,8	33,3	47,7	3,1	4,7
		09 %	—	60,7	4,7	95,3	30,7	45,7	11,2	6,3
634 005 Fritzlari, Dom- und Kaiserstadt										
		13 Anzahl	11 393	8 552	308	8 244	3 871	2 976	150	598
		09 Anzahl	11 475	6 868	264	6 604	2 803	2 174	777	506
		13 %	—	75,1	3,6	96,4	47,0	36,1	1,8	7,3
		09 %	—	59,9	3,8	96,2	42,4	32,9	11,8	7,7
634 006 Gilserberg										
		13 Anzahl	2 555	2 015	86	1 929	808	772	85	106
		09 Anzahl	2 640	1 764	73	1 691	684	610	197	103
		13 %	—	78,9	4,3	95,7	41,9	40,0	4,4	5,5
		09 %	—	66,8	4,1	95,9	40,4	36,1	11,6	6,1
634 007 Gudensberg, Stadt										
		13 Anzahl	7 279	5 626	205	5 421	1 784	2 679	104	386
		09 Anzahl	7 210	4 498	217	4 281	1 334	1 861	479	379
		13 %	—	77,3	3,6	96,4	32,9	49,4	1,9	7,1
		09 %	—	62,4	4,8	95,2	31,2	43,5	11,2	8,9
634 008 Guxhagen										
		13 Anzahl	4 264	3 475	94	3 381	1 352	1 455	63	247
		09 Anzahl	4 337	3 047	134	2 913	1 139	1 156	272	225
		13 %	—	81,5	2,7	97,3	40,0	43,0	1,9	7,3
		09 %	—	70,3	4,4	95,6	39,1	39,7	9,3	7,7
634 009 Homberg (Efze), Kreisstadt										
		13 Anzahl	11 105	7 802	375	7 427	2 889	2 975	290	458
		09 Anzahl	11 341	6 567	351	6 216	2 333	2 209	824	511
		13 %	—	70,3	4,8	95,2	38,9	40,1	3,9	6,2
		09 %	—	57,9	5,3	94,7	37,5	35,5	13,3	8,2
634 010 Jesberg										
		13 Anzahl	2 039	1 582	68	1 514	534	665	45	113
		09 Anzahl	2 124	1 385	72	1 313	436	538	165	99
		13 %	—	77,6	4,3	95,7	35,3	43,9	3,0	7,5
		09 %	—	65,2	5,2	94,8	33,2	41,0	12,6	7,5
634 011 Knüllwald										
		13 Anzahl	3 733	2 903	128	2 775	1 024	1 251	127	136
		09 Anzahl	3 893	2 562	124	2 438	797	986	344	176
		13 %	—	77,8	4,4	95,6	36,9	45,1	4,6	4,9
		09 %	—	65,8	4,8	95,2	32,7	40,4	14,1	7,2
634 012 Körle										
		13 Anzahl	2 357	1 931	77	1 854	620	883	49	140
		09 Anzahl	2 381	1 557	81	1 476	448	636	182	133
		13 %	—	81,9	4,0	96,0	33,4	47,6	2,6	7,6
		09 %	—	65,4	5,2	94,8	30,4	43,1	12,3	9,0
634 013 Malsfeld										
		13 Anzahl	3 173	2 489	106	2 383	703	1 124	114	135
		09 Anzahl	3 259	2 154	137	2 017	516	889	348	133
		13 %	—	78,4	4,3	95,7	29,5	47,2	4,8	5,7
		09 %	—	66,1	6,4	93,6	25,6	44,1	17,3	6,6

14. Ergebnisse der Landtagswahlen 2013 und 2009

Stat. Kennziffer	Kreis Gemeinde	Wahljahr	Wahlberechtigte	Wählerinnen und Wähler ---- Wahlbeteiligung	Abgegebene Wahlkreisstimmen		CDU	SPD	FDP	GRÜNE
					ungültig	gültig				
634 014 Melsungen, Stadt										
		13 Anzahl	10 585	8 071	296	7 775	2 395	3 504	589	544
		09 Anzahl	10 602	6 729	337	6 392	1 691	2 516	1 362	466
		13 %	—	76,2	3,7	96,3	30,8	45,1	7,6	7,0
		09 %	—	63,5	5,0	95,0	26,5	39,4	21,3	7,3
634 015 Morschen										
		13 Anzahl	2 793	2 145	67	2 078	604	944	137	141
		09 Anzahl	2 907	1 877	96	1 781	438	726	340	168
		13 %	—	76,8	3,1	96,9	29,1	45,4	6,6	6,8
		09 %	—	64,6	5,1	94,9	24,6	40,8	19,1	9,4
634 016 Neuental										
		13 Anzahl	2 642	2 072	88	1 984	724	851	87	118
		09 Anzahl	2 706	1 771	91	1 680	580	610	262	124
		13 %	—	78,4	4,2	95,8	36,5	42,9	4,4	5,9
		09 %	—	65,4	5,1	94,9	34,5	36,3	15,6	7,4
634 017 Neukirchen, Stadt										
		13 Anzahl	5 846	4 132	154	3 978	1 620	1 495	346	170
		09 Anzahl	5 896	3 469	122	3 347	1 204	1 117	655	169
		13 %	—	70,7	3,7	96,3	40,7	37,6	8,7	4,3
		09 %	—	58,8	3,5	96,5	36,0	33,4	19,6	5,0
634 018 Niedenstein, Stadt										
		13 Anzahl	4 330	3 432	116	3 316	1 030	1 526	49	351
		09 Anzahl	4 404	2 950	138	2 812	868	1 146	316	327
		13 %	—	79,3	3,4	96,6	31,1	46,0	1,5	10,6
		09 %	—	67,0	4,7	95,3	30,9	40,8	11,2	11,6
634 019 Oberaula										
		13 Anzahl	2 657	1 923	65	1 858	884	676	79	72
		09 Anzahl	2 723	1 624	46	1 578	645	539	242	64
		13 %	—	72,4	3,4	96,6	47,6	36,4	4,3	3,9
		09 %	—	59,6	2,8	97,2	40,9	34,2	15,3	4,1
634 020 Ottrau										
		13 Anzahl	1 950	1 586	67	1 519	697	530	79	50
		09 Anzahl	1 977	1 294	47	1 247	454	436	200	68
		13 %	—	81,3	4,2	95,8	45,9	34,9	5,2	3,3
		09 %	—	65,5	3,6	96,4	36,4	35,0	16,0	5,5
634 021 Schrecksbach										
		13 Anzahl	2 623	2 056	65	1 991	734	886	106	67
		09 Anzahl	2 689	1 705	78	1 627	496	628	300	71
		13 %	—	78,4	3,2	96,8	36,9	44,5	5,3	3,4
		09 %	—	63,4	4,6	95,4	30,5	38,6	18,4	4,4
634 022 Schwalmstadt, Stadt										
		13 Anzahl	14 241	9 844	342	9 502	3 678	3 993	289	527
		09 Anzahl	14 644	8 237	279	7 958	2 795	3 145	932	617
		13 %	—	69,1	3,5	96,5	38,7	42,0	3,0	5,5
		09 %	—	56,2	3,4	96,6	35,1	39,5	11,7	7,8
634 023 Schwarzenborn, Stadt										
		13 Anzahl	832	624	39	585	298	221	13	13
		09 Anzahl	904	569	31	538	226	180	82	13
		13 %	—	75,0	6,3	93,8	50,9	37,8	2,2	2,2
		09 %	—	62,9	5,4	94,6	42,0	33,5	15,2	2,4

14. Ergebnisse der Landtagswahlen 2013 und 2009

Stat. Kennziffer	Kreis Gemeinde	Wahljahr	Wahlberechtigte	Wählerinnen und Wähler ---- Wahlbeteiligung	Abgegebene Wahlkreisstimmen		CDU	SPD	FDP	GRÜNE
					ungültig	gültig				
634 024 Spangenberg, Liebenbachstadt										
		13 Anzahl	4 898	3 604	170	3 434	1 154	1 629	103	217
		09 Anzahl	5 012	3 094	153	2 941	891	1 180	499	188
		13 %	—	73,6	4,7	95,3	33,6	47,4	3,0	6,3
		09 %	—	61,7	4,9	95,1	30,3	40,1	17,0	6,4
634 025 Wabern										
		13 Anzahl	5 872	4 433	189	4 244	1 501	1 906	110	278
		09 Anzahl	6 061	3 636	201	3 435	1 117	1 377	447	295
		13 %	—	75,5	4,3	95,7	35,4	44,9	2,6	6,6
		09 %	—	60,0	5,5	94,5	32,5	40,1	13,0	8,6
634 026 Willingshausen										
		13 Anzahl	4 048	3 003	117	2 886	1 074	1 291	132	110
		09 Anzahl	4 213	2 534	86	2 448	914	945	351	100
		13 %	—	74,2	3,9	96,1	37,2	44,7	4,6	3,8
		09 %	—	60,1	3,4	96,6	37,3	38,6	14,3	4,1
634 027 Bad Zwesten										
		13 Anzahl	3 089	2 402	109	2 293	818	923	69	224
		09 Anzahl	3 172	2 023	103	1 920	613	683	225	290
		13 %	—	77,8	4,5	95,5	35,7	40,3	3,0	9,8
		09 %	—	63,8	5,1	94,9	31,9	35,6	11,7	15,1
635 000 Waldeck-Frankenberg										
		13 Anzahl	125 987	89 462	2 880	86 582	37 965	33 355	3 651	6 168
		09 Anzahl	128 690	74 149	2 496	71 653	30 227	23 555	10 084	6 143
		13 %	—	71,0	3,2	96,8	43,8	38,5	4,2	7,1
		09 %	—	57,6	3,4	96,6	42,2	32,9	14,1	8,6
635 001 Allendorf (Eder)										
		13 Anzahl	4 180	2 785	94	2 691	1 190	1 084	68	195
		09 Anzahl	4 220	2 257	77	2 180	808	984	220	168
		13 %	—	66,6	3,4	96,6	44,2	40,3	2,5	7,2
		09 %	—	53,5	3,4	96,6	37,1	45,1	10,1	7,7
635 002 Bad Arolsen, Stadt										
		13 Anzahl	12 464	8 722	249	8 473	4 291	2 883	193	572
		09 Anzahl	12 753	7 234	181	7 053	3 424	2 045	711	545
		13 %	—	70,0	2,9	97,1	50,6	34,0	2,3	6,8
		09 %	—	56,7	2,5	97,5	48,5	29,0	10,1	7,7
635 003 Bad Wildungen, Stadt										
		13 Anzahl	13 598	9 111	320	8 791	4 207	3 057	265	649
		09 Anzahl	13 644	7 306	261	7 045	3 344	2 211	850	640
		13 %	—	67,0	3,5	96,5	47,9	34,8	3,0	7,4
		09 %	—	53,5	3,6	96,4	47,5	31,4	12,1	9,1
635 004 Battenberg (Eder), Stadt										
		13 Anzahl	4 301	2 980	99	2 881	1 302	1 116	90	178
		09 Anzahl	4 361	2 541	82	2 459	1 017	857	389	196
		13 %	—	69,3	3,3	96,7	45,2	38,7	3,1	6,2
		09 %	—	58,3	3,2	96,8	41,4	34,9	15,8	8,0
635 005 Bromskirchen										
		13 Anzahl	1 412	965	41	924	401	342	38	65
		09 Anzahl	1 506	800	39	761	315	267	107	72
		13 %	—	68,3	4,2	95,8	43,4	37,0	4,1	7,0
		09 %	—	53,1	4,9	95,1	41,4	35,1	14,1	9,5

14. Ergebnisse der Landtagswahlen 2013 und 2009

Stat. Kennziffer	Kreis Gemeinde	Wahljahr	Wahlberechtigte	Wählerinnen und Wähler ---- Wahlbeteiligung	Abgegebene Wahlkreisstimmen		CDU	SPD	FDP	GRÜNE
					ungültig	gültig				
635 006 Burgwald										
		13 Anzahl	3 916	2 935	92	2 843	1 262	1 126	74	198
		09 Anzahl	3 989	2 405	87	2 318	986	849	257	226
		13 %	—	74,9	3,1	96,9	44,4	39,6	2,6	7,0
		09 %	—	60,3	3,6	96,4	42,5	36,6	11,1	9,7
635 007 Diemelsee										
		13 Anzahl	3 954	3 067	92	2 975	1 243	1 199	215	145
		09 Anzahl	4 117	2 728	78	2 650	1 161	751	477	151
		13 %	—	77,6	3,0	97,0	41,8	40,3	7,2	4,9
		09 %	—	66,3	2,9	97,1	43,8	28,3	18,0	5,7
635 008 Diemelstadt, Stadt										
		13 Anzahl	4 154	3 014	102	2 912	1 202	1 258	78	172
		09 Anzahl	4 299	2 446	65	2 381	1 177	728	214	152
		13 %	—	72,6	3,4	96,6	41,3	43,2	2,7	5,9
		09 %	—	56,9	2,7	97,3	49,4	30,6	9,0	6,4
635 009 Edertal										
		13 Anzahl	5 250	4 160	143	4 017	1 565	1 724	141	325
		09 Anzahl	5 367	3 797	132	3 665	1 355	1 409	441	302
		13 %	—	79,2	3,4	96,6	39,0	42,9	3,5	8,1
		09 %	—	70,7	3,5	96,5	37,0	38,4	12,0	8,2
635 010 Frankenau, Stadt										
		13 Anzahl	2 466	1 822	57	1 765	570	825	72	154
		09 Anzahl	2 539	1 579	76	1 503	451	711	212	129
		13 %	—	73,9	3,1	96,9	32,3	46,7	4,1	8,7
		09 %	—	62,2	4,8	95,2	30,0	47,3	14,1	8,6
635 011 Frankenberg (Eder), Stadt										
		13 Anzahl	14 318	9 770	300	9 470	4 071	3 518	288	948
		09 Anzahl	14 534	7 780	324	7 456	2 990	2 519	907	1 040
		13 %	—	68,2	3,1	96,9	43,0	37,1	3,0	10,0
		09 %	—	53,5	4,2	95,8	40,1	33,8	12,2	13,9
635 012 Gemünden (Wohra), Stadt										
		13 Anzahl	3 074	2 084	74	2 010	928	758	51	141
		09 Anzahl	3 194	1 688	72	1 616	749	558	175	134
		13 %	—	67,8	3,6	96,4	46,2	37,7	2,5	7,0
		09 %	—	52,8	4,3	95,7	46,3	34,5	10,8	8,3
635 013 Haina (Kloster)										
		13 Anzahl	2 986	2 078	75	2 003	737	976	47	111
		09 Anzahl	3 031	1 769	83	1 686	521	776	251	138
		13 %	—	69,6	3,6	96,4	36,8	48,7	2,3	5,5
		09 %	—	58,4	4,7	95,3	30,9	46,0	14,9	8,2
635 014 Hatzfeld (Eder), Stadt										
		13 Anzahl	2 467	1 941	70	1 871	736	837	61	90
		09 Anzahl	2 563	1 577	79	1 498	541	598	260	99
		13 %	—	78,7	3,6	96,4	39,3	44,7	3,3	4,8
		09 %	—	61,5	5,0	95,0	36,1	39,9	17,4	6,6
635 015 Korbach, Kreisstadt										
		13 Anzahl	18 239	12 157	381	11 776	5 069	4 781	416	850
		09 Anzahl	18 699	9 841	304	9 537	3 999	3 004	1 198	937
		13 %	—	66,7	3,1	96,9	43,0	40,6	3,5	7,2
		09 %	—	52,6	3,1	96,9	41,9	31,5	12,6	9,8

14. Ergebnisse der Landtagswahlen 2013 und 2009

Stat. Kennziffer	Kreis Gemeinde	Wahljahr	Wahlberechtigte	Wählerinnen und Wähler ---- Wahlbeteiligung	Abgegebene Wahlkreisstimmen		CDU	SPD	FDP	GRÜNE
					ungültig	gültig				
635 016 Lichtenfels, Stadt										
		13 Anzahl	3 325	2 456	93	2 363	1 023	867	134	197
		09 Anzahl	3 373	2 024	42	1 982	859	603	288	134
		13 %	—	73,9	3,8	96,2	43,3	36,7	5,7	8,3
		09 %	—	60,0	2,1	97,9	43,3	30,4	14,5	6,8
635 017 Rosenthal, Stadt										
		13 Anzahl	1 734	1 277	36	1 241	577	448	61	77
		09 Anzahl	1 748	1 037	39	998	432	324	151	91
		13 %	—	73,6	2,8	97,2	46,5	36,1	4,9	6,2
		09 %	—	59,3	3,8	96,2	43,3	32,5	15,1	9,1
635 018 Twistetal										
		13 Anzahl	3 606	2 794	87	2 707	1 290	1 029	104	165
		09 Anzahl	3 620	2 338	93	2 245	1 027	723	265	159
		13 %	—	77,5	3,1	96,9	47,7	38,0	3,8	6,1
		09 %	—	64,6	4,0	96,0	45,7	32,2	11,8	7,1
635 019 Vöhl										
		13 Anzahl	4 717	3 546	113	3 433	1 464	1 346	135	279
		09 Anzahl	4 855	3 079	117	2 962	978	1 122	618	244
		13 %	—	75,2	3,2	96,8	42,6	39,2	3,9	8,1
		09 %	—	63,4	3,8	96,2	33,0	37,9	20,9	8,2
635 020 Volkmarsen, Stadt										
		13 Anzahl	5 324	3 849	163	3 686	1 653	1 419	108	237
		09 Anzahl	5 331	3 229	118	3 111	1 597	874	295	212
		13 %	—	72,3	4,2	95,8	44,8	38,5	2,9	6,4
		09 %	—	60,6	3,7	96,3	51,3	28,1	9,5	6,8
635 021 Waldeck, Stadt										
		13 Anzahl	5 697	4 324	133	4 191	1 827	1 618	201	290
		09 Anzahl	5 882	3 675	110	3 565	1 511	1 086	535	267
		13 %	—	75,9	3,1	96,9	43,6	38,6	4,8	6,9
		09 %	—	62,5	3,0	97,0	42,4	30,5	15,0	7,5
635 022 Willingen (Upland)										
		13 Anzahl	4 805	3 625	66	3 559	1 357	1 144	811	130
		09 Anzahl	5 065	3 019	37	2 982	985	556	1 263	107
		13 %	—	75,4	1,8	98,2	38,1	32,1	22,8	3,7
		09 %	—	59,6	1,2	98,8	33,0	18,6	42,4	3,6
636 000 Werra-Meißner-Kreis										
		13 Anzahl	83 062	60 911	2 184	58 727	22 523	25 762	1 101	3 987
		09 Anzahl	85 473	53 371	2 312	51 059	19 552	19 883	4 362	3 353
		13 %	—	73,3	3,6	96,4	38,4	43,9	1,9	6,8
		09 %	—	62,4	4,3	95,7	38,3	38,9	8,5	6,6
636 001 Bad Sooden-Allendorf, Stadt										
		13 Anzahl	6 742	4 819	181	4 638	2 020	1 682	89	355
		09 Anzahl	6 987	4 147	118	4 029	1 851	1 296	256	306
		13 %	—	71,5	3,8	96,2	43,6	36,3	1,9	7,7
		09 %	—	59,4	2,8	97,2	45,9	32,2	6,4	7,6
636 002 Berkatal										
		13 Anzahl	1 348	1 042	30	1 012	444	434	7	51
		09 Anzahl	1 425	967	22	945	399	374	83	43
		13 %	—	77,3	2,9	97,1	43,9	42,9	0,7	5,0
		09 %	—	67,9	2,3	97,7	42,2	39,6	8,8	4,6

14. Ergebnisse der Landtagswahlen 2013 und 2009

Stat. Kennziffer	Kreis Gemeinde	Wahljahr	Wahlberechtigte	Wählerinnen und Wähler ---- Wahlbeteiligung	Abgegebene Wahlkreisstimmen		CDU	SPD	FDP	GRÜNE
					ungültig	gültig				
636 003 Eschwege, Kreisstadt										
		13 Anzahl	15 996	10 898	337	10 561	4 133	4 561	208	626
		09 Anzahl	16 358	9 358	412	8 946	3 520	3 234	849	518
		13 %	—	68,1	3,1	96,9	39,1	43,2	2,0	5,9
		09 %	—	57,2	4,4	95,6	39,3	36,2	9,5	5,8
636 004 Großalmerode, Stadt										
		13 Anzahl	5 501	3 884	164	3 720	1 207	1 812	100	187
		09 Anzahl	5 705	3 308	173	3 135	1 109	1 329	224	161
		13 %	—	70,6	4,2	95,8	32,4	48,7	2,7	5,0
		09 %	—	58,0	5,2	94,8	35,4	42,4	7,1	5,1
636 005 Herleshausen										
		13 Anzahl	2 351	1 803	68	1 735	746	703	29	84
		09 Anzahl	2 451	1 607	61	1 546	578	616	153	72
		13 %	—	76,7	3,8	96,2	43,0	40,5	1,7	4,8
		09 %	—	65,6	3,8	96,2	37,4	39,8	9,9	4,7
636 006 Hessisch Lichtenau, Stadt										
		13 Anzahl	9 637	6 847	287	6 560	2 565	2 997	124	353
		09 Anzahl	9 810	5 999	345	5 654	2 420	2 108	443	263
		13 %	—	71,0	4,2	95,8	39,1	45,7	1,9	5,4
		09 %	—	61,2	5,8	94,2	42,8	37,3	7,8	4,7
636 007 Meinhard										
		13 Anzahl	3 967	3 264	127	3 137	1 038	1 620	83	139
		09 Anzahl	4 190	2 946	117	2 829	912	1 220	289	158
		13 %	—	82,3	3,9	96,1	33,1	51,6	2,6	4,4
		09 %	—	70,3	4,0	96,0	32,2	43,1	10,2	5,6
636 008 Meißner										
		13 Anzahl	2 616	2 108	71	2 037	782	950	33	121
		09 Anzahl	2 735	1 948	95	1 853	573	894	179	94
		13 %	—	80,6	3,4	96,6	38,4	46,6	1,6	5,9
		09 %	—	71,2	4,9	95,1	30,9	48,2	9,7	5,1
636 009 Neu-Eichenberg										
		13 Anzahl	1 518	1 220	29	1 191	379	494	15	200
		09 Anzahl	1 542	1 025	27	998	327	398	51	168
		13 %	—	80,4	2,4	97,6	31,8	41,5	1,3	16,8
		09 %	—	66,5	2,6	97,4	32,8	39,9	5,1	16,8
636 010 Ringgau										
		13 Anzahl	2 556	1 995	88	1 907	794	867	41	61
		09 Anzahl	2 713	1 849	115	1 734	665	723	182	52
		13 %	—	78,1	4,4	95,6	41,6	45,5	2,1	3,2
		09 %	—	68,2	6,2	93,8	38,4	41,7	10,5	3,0
636 011 Sontra, Stadt										
		13 Anzahl	6 282	4 542	151	4 391	1 770	2 043	84	163
		09 Anzahl	6 503	4 217	153	4 064	1 633	1 712	349	140
		13 %	—	72,3	3,3	96,7	40,3	46,5	1,9	3,7
		09 %	—	64,8	3,6	96,4	40,2	42,1	8,6	3,4
636 012 Waldkappel, Stadt										
		13 Anzahl	3 775	2 813	98	2 715	1 164	1 198	54	101
		09 Anzahl	3 963	2 584	123	2 461	914	1 027	266	102
		13 %	—	74,5	3,5	96,5	42,9	44,1	2,0	3,7
		09 %	—	65,2	4,8	95,2	37,1	41,7	10,8	4,1

14. Ergebnisse der Landtagswahlen 2013 und 2009

Stat. Kennziffer	Kreis Gemeinde	Wahljahr	Wahlberechtigte	Wählerinnen und Wähler ---- Wahlbeteiligung	Abgegebene Wahlkreisstimmen		CDU	SPD	FDP	GRÜNE
					ungültig	gültig				
636 013 Wanfried, Stadt										
		13 Anzahl	3 548	2 714	96	2 618	1 110	1 125	47	112
		09 Anzahl	3 573	2 485	85	2 400	1 029	889	217	93
		13 %	—	76,5	3,5	96,5	42,4	43,0	1,8	4,3
		09 %	—	69,5	3,4	96,6	42,9	37,0	9,0	3,9
636 014 Wehretal										
		13 Anzahl	4 203	3 192	127	3 065	1 175	1 472	57	145
		09 Anzahl	4 341	2 767	149	2 618	892	1 162	291	147
		13 %	—	75,9	4,0	96,0	38,3	48,0	1,9	4,7
		09 %	—	63,7	5,4	94,6	34,1	44,4	11,1	5,6
636 015 Weißenborn										
		13 Anzahl	862	684	33	651	228	328	8	24
		09 Anzahl	917	611	48	563	180	279	40	18
		13 %	—	79,4	4,8	95,2	35,0	50,4	1,2	3,7
		09 %	—	66,6	7,9	92,1	32,0	49,6	7,1	3,2
636 016 Witzhausen, Stadt										
		13 Anzahl	12 160	9 086	297	8 789	2 968	3 476	122	1 265
		09 Anzahl	12 260	7 553	269	7 284	2 550	2 622	490	1 018
		13 %	—	74,7	3,3	96,7	33,8	39,5	1,4	14,4
		09 %	—	61,6	3,6	96,4	35,0	36,0	6,7	14,0

14. Ergebnisse der Landtagswahlen 2013 und 2009

Stat. Kennziffer	Kreis Gemeinde	Wahljahr	Wahlberechtigte	Wählerinnen und Wähler ---- Wahlbeteiligung	Abgegebene Landesstimmen		CDU	SPD	FDP	GRÜNE
					ungültig	gültig				
Land Hessen										
		13 Anzahl	4 392 213	3 216 206	85 425	3 130 781	1 199 633	961 896	157 451	348 661
		09 Anzahl	4 375 286	2 670 385	78 513	2 591 872	963 763	614 648	420 426	356 040
		13 %	—	73,2	2,7	97,3	38,3	30,7	5,0	11,1
		09 %	—	61,0	2,9	97,1	37,2	23,7	16,2	13,7
davon kreisfreie Städte										
		13 Anzahl	911 202	639 417	13 995	625 422	204 364	182 722	34 809	102 052
		09 Anzahl	887 372	518 909	13 118	505 791	164 777	109 395	80 347	97 875
		13 %	—	70,2	2,2	97,8	32,7	29,2	5,6	16,3
		09 %	—	58,5	2,5	97,5	32,6	21,6	15,9	19,4
Landkreise										
		13 Anzahl	3 481 011	2 576 789	71 430	2 505 359	995 269	779 174	122 642	246 609
		09 Anzahl	3 487 914	2 151 476	65 395	2 086 081	798 986	505 253	340 079	258 165
		13 %	—	74,0	2,8	97,2	39,7	31,1	4,9	9,8
		09 %	—	61,7	3,0	97,0	38,3	24,2	16,3	12,4
Regierungsbezirk Darmstadt										
		13 Anzahl	2 652 176	1 959 786	50 033	1 909 753	730 546	544 050	107 697	238 485
		09 Anzahl	2 620 658	1 621 870	45 567	1 576 303	593 959	327 432	270 740	240 227
		13 %	—	73,9	2,6	97,4	38,3	28,5	5,6	12,5
		09 %	—	61,9	2,8	97,2	37,7	20,8	17,2	15,2
411 000 Darmstadt, Wissenschaftsstadt										
		13 Anzahl	103 889	77 194	1 536	75 658	22 434	21 168	3 390	16 039
		09 Anzahl	98 087	61 628	1 555	60 073	17 269	12 730	9 051	14 907
		13 %	—	74,3	2,0	98,0	29,7	28,0	4,5	21,2
		09 %	—	62,8	2,5	97,5	28,7	21,2	15,1	24,8
412 000 Frankfurt am Main, Stadt										
		13 Anzahl	410 788	290 120	5 961	284 159	93 512	78 925	17 946	47 352
		09 Anzahl	395 834	235 244	5 351	229 893	75 211	45 421	38 640	45 134
		13 %	—	70,6	2,1	97,9	32,9	27,8	6,3	16,7
		09 %	—	59,4	2,3	97,7	32,7	19,8	16,8	19,6
413 000 Offenbach am Main, Stadt										
		13 Anzahl	66 480	43 592	1 184	42 408	13 658	12 124	1 798	6 403
		09 Anzahl	66 517	35 648	1 165	34 483	11 694	7 311	4 881	6 350
		13 %	—	65,6	2,7	97,3	32,2	28,6	4,2	15,1
		09 %	—	53,6	3,3	96,7	33,9	21,2	14,2	18,4
414 000 Wiesbaden, Landeshauptstadt										
		13 Anzahl	187 940	131 351	2 906	128 445	47 530	38 680	8 277	16 943
		09 Anzahl	186 615	108 015	2 618	105 397	38 891	22 292	18 184	16 877
		13 %	—	69,9	2,2	97,8	37,0	30,1	6,4	13,2
		09 %	—	57,9	2,4	97,6	36,9	21,2	17,3	16,0
431 000 Bergstraße										
		13 Anzahl	198 633	147 667	4 087	143 580	60 150	41 736	6 764	13 876
		09 Anzahl	198 575	115 393	3 399	111 994	45 366	24 829	18 128	13 728
		13 %	—	74,3	2,8	97,2	41,9	29,1	4,7	9,7
		09 %	—	58,1	2,9	97,1	40,5	22,2	16,2	12,3

14. Ergebnisse der Landtagswahlen 2013 und 2009

Stat. Kennziffer	Kreis Gemeinde	Wahljahr	Wahlberechtigte	Wählerinnen und Wähler ---- Wahlbeteiligung	Abgegebene Landesstimmen		CDU	SPD	FDP	GRÜNE	
					ungültig	gültig					
431 001	Abtsteinach	13	Anzahl	1 962	1 559	31	1 528	777	313	50	95
		09	Anzahl	2 010	1 247	33	1 214	617	165	164	95
		13	%	—	79,5	2,0	98,0	50,9	20,5	3,3	6,2
		09	%	—	62,0	2,6	97,4	50,8	13,6	13,5	7,8
431 002	Bensheim, Stadt	13	Anzahl	29 720	22 301	550	21 751	9 162	5 841	1 219	2 755
		09	Anzahl	29 503	17 995	509	17 486	6 931	3 434	2 949	2 872
		13	%	—	75,0	2,5	97,5	42,1	26,9	5,6	12,7
		09	%	—	61,0	2,8	97,2	39,6	19,6	16,9	16,4
431 003	Biblis	13	Anzahl	6 897	5 222	195	5 027	2 244	1 354	235	329
		09	Anzahl	6 953	3 966	133	3 833	1 860	743	572	324
		13	%	—	75,7	3,7	96,3	44,6	26,9	4,7	6,5
		09	%	—	57,0	3,4	96,6	48,5	19,4	14,9	8,5
431 004	Birkenau	13	Anzahl	7 688	5 990	143	5 847	2 380	1 662	256	601
		09	Anzahl	7 789	5 636	348	5 288	1 971	1 256	946	626
		13	%	—	77,9	2,4	97,6	40,7	28,4	4,4	10,3
		09	%	—	72,4	6,2	93,8	37,3	23,8	17,9	11,8
431 005	Bürstadt, Stadt	13	Anzahl	11 770	8 802	278	8 524	3 958	2 403	359	616
		09	Anzahl	11 676	6 587	183	6 404	2 991	1 295	1 002	575
		13	%	—	74,8	3,2	96,8	46,4	28,2	4,2	7,2
		09	%	—	56,4	2,8	97,2	46,7	20,2	15,6	9,0
431 006	Einhausen	13	Anzahl	4 951	3 916	106	3 810	1 695	1 025	205	419
		09	Anzahl	4 808	3 120	85	3 035	1 319	593	462	423
		13	%	—	79,1	2,7	97,3	44,5	26,9	5,4	11,0
		09	%	—	64,9	2,7	97,3	43,5	19,5	15,2	13,9
431 007	Fürth	13	Anzahl	8 008	5 979	170	5 809	2 734	1 499	200	459
		09	Anzahl	8 066	4 829	110	4 719	2 225	916	656	453
		13	%	—	74,7	2,8	97,2	47,1	25,8	3,4	7,9
		09	%	—	59,9	2,3	97,7	47,1	19,4	13,9	9,6
431 008	Gorxheimertal	13	Anzahl	3 112	2 321	56	2 265	1 013	611	102	163
		09	Anzahl	3 221	1 685	54	1 631	756	323	254	137
		13	%	—	74,6	2,4	97,6	44,7	27,0	4,5	7,2
		09	%	—	52,3	3,2	96,8	46,4	19,8	15,6	8,4
431 009	Grasellenbach	13	Anzahl	2 891	2 049	88	1 961	806	632	86	150
		09	Anzahl	2 910	1 788	64	1 724	689	481	242	142
		13	%	—	70,9	4,3	95,7	41,1	32,2	4,4	7,6
		09	%	—	61,4	3,6	96,4	40,0	27,9	14,0	8,2
431 010	Groß-Rohrheim	13	Anzahl	2 873	2 198	75	2 123	620	729	90	171
		09	Anzahl	2 880	1 807	66	1 741	527	501	197	150
		13	%	—	76,5	3,4	96,6	29,2	34,3	4,2	8,1
		09	%	—	62,7	3,7	96,3	30,3	28,8	11,3	8,6

14. Ergebnisse der Landtagswahlen 2013 und 2009

Stat. Kennziffer	Kreis Gemeinde	Wahljahr	Wahlberechtigte	Wählerinnen und Wähler ---- Wahlbeteiligung	Abgegebene Landesstimmen		CDU	SPD	FDP	GRÜNE	
					ungültig	gültig					
431 011	Heppenheim (Bergstraße), Kreisstadt	13	Anzahl	18 802	14 176	404	13 772	5 897	3 740	681	1 550
		09	Anzahl	18 639	11 561	319	11 242	4 485	2 180	2 011	1 626
		13	%	—	75,4	2,8	97,2	42,8	27,2	4,9	11,3
		09	%	—	62,0	2,8	97,2	39,9	19,4	17,9	14,5
431 012	Hirschhorn (Neckar), Stadt	13	Anzahl	2 663	1 934	43	1 891	798	515	79	166
		09	Anzahl	2 776	1 438	29	1 409	576	326	221	145
		13	%	—	72,6	2,2	97,8	42,2	27,2	4,2	8,8
		09	%	—	51,8	2,0	98,0	40,9	23,1	15,7	10,3
431 013	Lampertheim, Stadt	13	Anzahl	24 265	17 567	429	17 138	6 422	5 944	807	1 385
		09	Anzahl	24 050	12 269	311	11 958	4 480	3 060	1 945	1 305
		13	%	—	72,4	2,4	97,6	37,5	34,7	4,7	8,1
		09	%	—	51,0	2,5	97,5	37,5	25,6	16,3	10,9
431 014	Lautertal (Odenwald)	13	Anzahl	5 620	4 439	147	4 292	1 687	1 537	165	411
		09	Anzahl	5 766	3 580	146	3 434	1 263	1 052	447	424
		13	%	—	79,0	3,3	96,7	39,3	35,8	3,8	9,6
		09	%	—	62,1	4,1	95,9	36,8	30,6	13,0	12,3
431 015	Lindenfels, Stadt	13	Anzahl	3 966	2 888	77	2 811	1 196	795	122	274
		09	Anzahl	4 125	2 415	92	2 323	995	532	337	267
		13	%	—	72,8	2,7	97,3	42,5	28,3	4,3	9,7
		09	%	—	58,5	3,8	96,2	42,8	22,9	14,5	11,5
431 016	Lorsch, Karolingerstadt	13	Anzahl	10 172	7 769	222	7 547	3 411	2 031	332	841
		09	Anzahl	9 887	5 938	155	5 783	2 404	1 163	959	833
		13	%	—	76,4	2,9	97,1	45,2	26,9	4,4	11,1
		09	%	—	60,1	2,6	97,4	41,6	20,1	16,6	14,4
431 017	Mörlenbach	13	Anzahl	7 722	5 807	180	5 627	2 515	1 378	307	531
		09	Anzahl	7 766	4 553	108	4 445	1 942	851	803	469
		13	%	—	75,2	3,1	96,9	44,7	24,5	5,5	9,4
		09	%	—	58,6	2,4	97,6	43,7	19,1	18,1	10,6
431 018	Neckarsteinach, Stadt	13	Anzahl	2 884	2 280	51	2 229	884	669	81	284
		09	Anzahl	2 974	1 675	34	1 641	618	444	206	216
		13	%	—	79,1	2,2	97,8	39,7	30,0	3,6	12,7
		09	%	—	56,3	2,0	98,0	37,7	27,1	12,6	13,2
431 019	Rimbach	13	Anzahl	6 467	4 935	122	4 813	1 902	1 550	232	438
		09	Anzahl	6 551	4 127	124	4 003	1 442	1 146	609	463
		13	%	—	76,3	2,5	97,5	39,5	32,2	4,8	9,1
		09	%	—	63,0	3,0	97,0	36,0	28,6	15,2	11,6
431 020	Viernheim, Stadt	13	Anzahl	23 093	15 784	395	15 389	6 360	4 711	641	1 244
		09	Anzahl	22 968	11 086	237	10 849	4 430	2 408	1 767	1 206
		13	%	—	68,3	2,5	97,5	41,3	30,6	4,2	8,1
		09	%	—	48,3	2,1	97,9	40,8	22,2	16,3	11,1

14. Ergebnisse der Landtagswahlen 2013 und 2009

Stat. Kennziffer	Kreis Gemeinde	Wahljahr	Wahlberechtigte	Wählerinnen und Wähler ---- Wahlbeteiligung	Abgegebene Landesstimmen		CDU	SPD	FDP	GRÜNE	
					ungültig	gültig					
431 021	Wald-Michelbach	13	Anzahl	7 996	5 625	208	5 417	2 127	1 726	230	425
		09	Anzahl	8 177	4 564	171	4 393	1 733	1 209	659	370
		13	%	—	70,3	3,7	96,3	39,3	31,9	4,2	7,8
		09	%	—	55,8	3,7	96,3	39,4	27,5	15,0	8,4
431 022	Zwingenberg, Stadt	13	Anzahl	5 111	4 126	117	4 009	1 562	1 071	285	569
		09	Anzahl	5 080	3 527	88	3 439	1 112	751	720	607
		13	%	—	80,7	2,8	97,2	39,0	26,7	7,1	14,2
		09	%	—	69,4	2,5	97,5	32,3	21,8	20,9	17,7
432 000	Darmstadt-Dieburg	13	Anzahl	212 421	161 710	4 677	157 033	57 924	49 338	7 352	19 798
		09	Anzahl	210 760	135 876	4 620	131 256	46 374	30 699	21 604	20 932
		13	%	—	76,1	2,9	97,1	36,9	31,4	4,7	12,6
		09	%	—	64,5	3,4	96,6	35,3	23,4	16,5	15,9
432 001	Alsbach-Hähnlein	13	Anzahl	6 966	5 424	131	5 293	1 931	1 516	293	830
		09	Anzahl	6 925	4 442	94	4 348	1 495	881	807	810
		13	%	—	77,9	2,4	97,6	36,5	28,6	5,5	15,7
		09	%	—	64,1	2,1	97,9	34,4	20,3	18,6	18,6
432 002	Babenhausen, Stadt	13	Anzahl	11 334	8 381	369	8 012	3 111	2 410	443	666
		09	Anzahl	11 261	6 605	320	6 285	2 461	1 617	957	644
		13	%	—	73,9	4,4	95,6	38,8	30,1	5,5	8,3
		09	%	—	58,7	4,8	95,2	39,2	25,7	15,2	10,2
432 003	Bickenbach	13	Anzahl	4 147	3 283	81	3 202	1 171	954	177	439
		09	Anzahl	4 016	2 820	81	2 739	886	653	505	480
		13	%	—	79,2	2,5	97,5	36,6	29,8	5,5	13,7
		09	%	—	70,2	2,9	97,1	32,3	23,8	18,4	17,5
432 004	Dieburg, Stadt	13	Anzahl	10 952	8 592	242	8 350	3 479	2 147	477	1 098
		09	Anzahl	10 700	7 217	261	6 956	2 747	1 219	1 287	1 144
		13	%	—	78,5	2,8	97,2	41,7	25,7	5,7	13,1
		09	%	—	67,4	3,6	96,4	39,5	17,5	18,5	16,4
432 005	Eppertshausen	13	Anzahl	4 505	3 448	115	3 333	1 499	945	127	285
		09	Anzahl	4 322	2 790	109	2 681	1 217	545	392	311
		13	%	—	76,5	3,3	96,7	45,0	28,4	3,8	8,6
		09	%	—	64,6	3,9	96,1	45,4	20,3	14,6	11,6
432 006	Erzhausen	13	Anzahl	5 580	4 416	126	4 290	1 536	1 335	220	611
		09	Anzahl	5 453	3 602	96	3 506	1 160	831	547	666
		13	%	—	79,1	2,9	97,1	35,8	31,1	5,1	14,2
		09	%	—	66,1	2,7	97,3	33,1	23,7	15,6	19,0
432 007	Fischbachtal	13	Anzahl	2 107	1 723	53	1 670	622	525	53	218
		09	Anzahl	2 061	1 483	54	1 429	579	383	179	148
		13	%	—	81,8	3,1	96,9	37,2	31,4	3,2	13,1
		09	%	—	72,0	3,6	96,4	40,5	26,8	12,5	10,4

14. Ergebnisse der Landtagswahlen 2013 und 2009

Stat. Kennziffer	Kreis Gemeinde	Wahljahr	Wahlberechtigte	Wählerinnen und Wähler ---- Wahlbeteiligung	Abgegebene Landesstimmen		CDU	SPD	FDP	GRÜNE	
					ungültig	gültig					
432 008	Griesheim, Stadt	13	Anzahl	18 278	13 881	403	13 478	4 769	4 346	578	1 900
		09	Anzahl	17 774	11 370	378	10 992	3 667	2 572	1 853	1 977
		13	%	—	75,9	2,9	97,1	35,4	32,2	4,3	14,1
		09	%	—	64,0	3,3	96,7	33,4	23,4	16,9	18,0
432 009	Groß-Bieberau, Stadt	13	Anzahl	3 487	2 599	80	2 519	965	781	147	245
		09	Anzahl	3 417	2 305	88	2 217	854	533	394	263
		13	%	—	74,5	3,1	96,9	38,3	31,0	5,8	9,7
		09	%	—	67,5	3,8	96,2	38,5	24,0	17,8	11,9
432 010	Groß-Umstadt, Stadt	13	Anzahl	15 556	11 932	380	11 552	4 111	3 951	544	1 402
		09	Anzahl	15 410	10 187	372	9 815	3 460	2 520	1 550	1 443
		13	%	—	76,7	3,2	96,8	35,6	34,2	4,7	12,1
		09	%	—	66,1	3,7	96,3	35,3	25,7	15,8	14,7
432 011	Groß-Zimmern	13	Anzahl	9 753	7 207	215	6 992	2 813	2 040	302	714
		09	Anzahl	9 699	5 935	213	5 722	2 235	1 308	899	756
		13	%	—	73,9	3,0	97,0	40,2	29,2	4,3	10,2
		09	%	—	61,2	3,6	96,4	39,1	22,9	15,7	13,2
432 012	Messel	13	Anzahl	2 922	2 392	68	2 324	915	758	93	256
		09	Anzahl	2 978	2 099	73	2 026	737	477	333	304
		13	%	—	81,9	2,8	97,2	39,4	32,6	4,0	11,0
		09	%	—	70,5	3,5	96,5	36,4	23,5	16,4	15,0
432 013	Modautal	13	Anzahl	3 986	3 050	76	2 974	1 151	848	147	372
		09	Anzahl	3 963	2 628	102	2 526	933	579	384	392
		13	%	—	76,5	2,5	97,5	38,7	28,5	4,9	12,5
		09	%	—	66,3	3,9	96,1	36,9	22,9	15,2	15,5
432 014	Mühlital	13	Anzahl	10 353	8 280	159	8 121	2 871	2 345	483	1 396
		09	Anzahl	10 537	7 471	200	7 271	2 368	1 525	1 240	1 569
		13	%	—	80,0	1,9	98,1	35,4	28,9	5,9	17,2
		09	%	—	70,9	2,7	97,3	32,6	21,0	17,1	21,6
432 015	Münster	13	Anzahl	10 415	7 741	242	7 499	3 164	2 145	325	744
		09	Anzahl	10 286	6 370	249	6 121	2 641	1 328	899	773
		13	%	—	74,3	3,1	96,9	42,2	28,6	4,3	9,9
		09	%	—	61,9	3,9	96,1	43,1	21,7	14,7	12,6
432 016	Ober-Ramstadt, Stadt	13	Anzahl	11 000	8 210	240	7 970	2 541	2 649	347	1 116
		09	Anzahl	11 001	6 941	272	6 669	1 950	1 713	1 122	1 172
		13	%	—	74,6	2,9	97,1	31,9	33,2	4,4	14,0
		09	%	—	63,1	3,9	96,1	29,2	25,7	16,8	17,6
432 017	Otzberg	13	Anzahl	5 031	3 952	113	3 839	1 518	1 254	145	447
		09	Anzahl	5 052	3 466	119	3 347	1 273	832	472	500
		13	%	—	78,6	2,9	97,1	39,5	32,7	3,8	11,6
		09	%	—	68,6	3,4	96,6	38,0	24,9	14,1	14,9

14. Ergebnisse der Landtagswahlen 2013 und 2009

Stat. Kennziffer	Kreis Gemeinde	Wahljahr	Wahlberechtigte	Wählerinnen und Wähler ---- Wahlbeteiligung	Abgegebene Landesstimmen		CDU	SPD	FDP	GRÜNE	
					ungültig	gültig					
432 018	Pfungstadt, Stadt	13	Anzahl	17 684	12 718	420	12 298	4 501	4 417	446	1 197
		09	Anzahl	17 634	10 534	426	10 108	3 511	2 577	1 622	1 328
		13	%	—	71,9	3,3	96,7	36,6	35,9	3,6	9,7
		09	%	—	59,7	4,0	96,0	34,7	25,5	16,0	13,1
432 019	Reinheim, Stadt	13	Anzahl	12 715	9 622	279	9 343	3 125	3 284	425	1 131
		09	Anzahl	12 839	8 258	256	8 002	2 536	2 194	1 273	1 236
		13	%	—	75,7	2,9	97,1	33,4	35,1	4,5	12,1
		09	%	—	64,3	3,1	96,9	31,7	27,4	15,9	15,4
432 020	Roßdorf	13	Anzahl	9 013	7 157	181	6 976	2 330	2 271	312	1 143
		09	Anzahl	9 106	6 301	207	6 094	1 914	1 400	1 079	1 220
		13	%	—	79,4	2,5	97,5	33,4	32,6	4,5	16,4
		09	%	—	69,2	3,3	96,7	31,4	23,0	17,7	20,0
432 021	Schaafheim	13	Anzahl	6 866	5 198	195	5 003	2 067	1 478	167	391
		09	Anzahl	6 787	4 011	129	3 882	1 619	973	525	341
		13	%	—	75,7	3,8	96,2	41,3	29,5	3,3	7,8
		09	%	—	59,1	3,2	96,8	41,7	25,1	13,5	8,8
432 022	Seeheim-Jugenheim	13	Anzahl	12 238	9 812	220	9 592	3 635	2 482	620	1 715
		09	Anzahl	12 559	8 719	212	8 507	2 890	1 499	1 708	1 789
		13	%	—	80,2	2,2	97,8	37,9	25,9	6,5	17,9
		09	%	—	69,4	2,4	97,6	34,0	17,6	20,1	21,0
432 023	Weiterstadt, Stadt	13	Anzahl	17 533	12 692	289	12 403	4 099	4 457	481	1 482
		09	Anzahl	16 980	10 322	309	10 013	3 241	2 540	1 577	1 666
		13	%	—	72,4	2,3	97,7	33,0	35,9	3,9	11,9
		09	%	—	60,8	3,0	97,0	32,4	25,4	15,7	16,6
433 000	Groß-Gerau	13	Anzahl	173 309	126 979	3 721	123 258	42 592	39 671	4 911	15 955
		09	Anzahl	171 402	105 555	3 833	101 722	35 234	25 253	14 704	16 031
		13	%	—	73,3	2,9	97,1	34,6	32,2	4,0	12,9
		09	%	—	61,6	3,6	96,4	34,6	24,8	14,5	15,8
433 001	Biebesheim am Rhein	13	Anzahl	4 648	3 382	125	3 257	1 053	1 063	118	381
		09	Anzahl	4 669	2 846	154	2 692	896	760	364	352
		13	%	—	72,8	3,7	96,3	32,3	32,6	3,6	11,7
		09	%	—	61,0	5,4	94,6	33,3	28,2	13,5	13,1
433 002	Bischofsheim	13	Anzahl	8 840	6 622	218	6 404	2 174	2 176	275	822
		09	Anzahl	8 822	5 579	214	5 365	1 781	1 350	763	926
		13	%	—	74,9	3,3	96,7	33,9	34,0	4,3	12,8
		09	%	—	63,2	3,8	96,2	33,2	25,2	14,2	17,3
433 003	Büttelborn	13	Anzahl	10 342	7 973	183	7 790	2 700	2 598	317	1 059
		09	Anzahl	9 969	6 557	237	6 320	2 008	1 779	971	1 035
		13	%	—	77,1	2,3	97,7	34,7	33,4	4,1	13,6
		09	%	—	65,8	3,6	96,4	31,8	28,1	15,4	16,4

14. Ergebnisse der Landtagswahlen 2013 und 2009

Stat. Kennziffer	Kreis Gemeinde	Wahljahr	Wahlberechtigte	Wählerinnen und Wähler ---- Wahlbeteiligung	Abgegebene Landesstimmen		CDU	SPD	FDP	GRÜNE
					ungültig	gültig				
433 004	Gernsheim, Schöffersstadt	13 Anzahl	7 396	5 483	167	5 316	2 224	1 263	217	508
		09 Anzahl	7 259	4 446	180	4 266	1 929	773	652	536
		13 %	—	74,1	3,0	97,0	41,8	23,8	4,1	9,6
		09 %	—	61,2	4,0	96,0	45,2	18,1	15,3	12,6
433 005	Ginsheim-Gustavsburg	13 Anzahl	11 197	8 315	264	8 051	2 509	2 763	293	1 108
		09 Anzahl	11 257	6 721	244	6 477	2 102	1 836	845	946
		13 %	—	74,3	3,2	96,8	31,2	34,3	3,6	13,8
		09 %	—	59,7	3,6	96,4	32,5	28,3	13,0	14,6
433 006	Groß-Gerau, Stadt	13 Anzahl	16 332	12 109	357	11 752	4 248	3 782	479	1 550
		09 Anzahl	16 315	10 194	368	9 826	3 631	2 244	1 430	1 565
		13 %	—	74,1	2,9	97,1	36,1	32,2	4,1	13,2
		09 %	—	62,5	3,6	96,4	37,0	22,8	14,6	15,9
433 007	Kelsterbach, Stadt	13 Anzahl	8 108	5 748	158	5 590	1 906	1 824	235	610
		09 Anzahl	7 993	4 651	193	4 458	1 397	1 180	651	746
		13 %	—	70,9	2,7	97,3	34,1	32,6	4,2	10,9
		09 %	—	58,2	4,1	95,9	31,3	26,5	14,6	16,7
433 008	Mörfelden-Walldorf, Stadt	13 Anzahl	21 753	16 245	404	15 841	5 096	4 939	753	2 304
		09 Anzahl	21 557	13 538	424	13 114	4 139	2 987	2 000	2 619
		13 %	—	74,7	2,5	97,5	32,2	31,2	4,8	14,5
		09 %	—	62,8	3,1	96,9	31,6	22,8	15,3	20,0
433 009	Nauheim	13 Anzahl	7 569	5 899	160	5 739	2 070	1 567	240	966
		09 Anzahl	7 538	5 061	141	4 920	1 805	1 047	878	779
		13 %	—	77,9	2,7	97,3	36,1	27,3	4,2	16,8
		09 %	—	67,1	2,8	97,2	36,7	21,3	17,8	15,8
433 010	Raunheim, Stadt	13 Anzahl	8 367	5 602	196	5 406	1 678	2 050	215	526
		09 Anzahl	8 183	4 569	173	4 396	1 374	1 196	594	625
		13 %	—	67,0	3,5	96,5	31,0	37,9	4,0	9,7
		09 %	—	55,8	3,8	96,2	31,3	27,2	13,5	14,2
433 011	Riedstadt, Stadt	13 Anzahl	16 297	12 376	337	12 039	4 293	4 079	458	1 400
		09 Anzahl	15 911	10 197	356	9 841	3 536	2 451	1 477	1 431
		13 %	—	75,9	2,7	97,3	35,7	33,9	3,8	11,6
		09 %	—	64,1	3,5	96,5	35,9	24,9	15,0	14,5
433 012	Rüsselsheim, Stadt	13 Anzahl	38 038	26 298	776	25 522	8 633	8 291	875	3 432
		09 Anzahl	37 594	22 225	826	21 399	7 440	5 451	2 782	3 254
		13 %	—	69,1	3,0	97,0	33,8	32,5	3,4	13,4
		09 %	—	59,1	3,7	96,3	34,8	25,5	13,0	15,2
433 013	Stockstadt am Rhein	13 Anzahl	4 195	3 023	102	2 921	1 030	1 030	106	291
		09 Anzahl	4 241	2 451	88	2 363	887	664	333	266
		13 %	—	72,1	3,4	96,6	35,3	35,3	3,6	10,0
		09 %	—	57,8	3,6	96,4	37,5	28,1	14,1	11,3

14. Ergebnisse der Landtagswahlen 2013 und 2009

Stat. Kennziffer	Kreis Gemeinde	Wahljahr	Wahlberechtigte	Wählerinnen und Wähler ---- Wahlbeteiligung	Abgegebene Landesstimmen		CDU	SPD	FDP	GRÜNE	
					ungültig	gültig					
433 014	Trebur	13	Anzahl	10 227	7 904	274	7 630	2 978	2 246	330	998
		09	Anzahl	10 094	6 520	235	6 285	2 309	1 535	964	951
		13	%	—	77,3	3,5	96,5	39,0	29,4	4,3	13,1
		09	%	—	64,6	3,6	96,4	36,7	24,4	15,3	15,1
434 000	Hochtaunuskreis	13	Anzahl	163 953	129 438	2 660	126 778	55 597	29 012	11 085	14 803
		09	Anzahl	163 020	112 885	2 189	110 696	48 194	16 593	23 589	14 987
		13	%	—	78,9	2,1	97,9	43,9	22,9	8,7	11,7
		09	%	—	69,2	1,9	98,1	43,5	15,0	21,3	13,5
434 001	Bad Homburg v. d. Höhe, Stadt	13	Anzahl	36 917	28 587	551	28 036	12 895	5 853	2 780	3 141
		09	Anzahl	36 759	24 535	383	24 152	10 925	3 282	5 422	2 974
		13	%	—	77,4	1,9	98,1	46,0	20,9	9,9	11,2
		09	%	—	66,7	1,6	98,4	45,2	13,6	22,4	12,3
434 002	Friedrichsdorf, Stadt	13	Anzahl	17 872	14 129	284	13 845	5 870	3 299	1 110	1 710
		09	Anzahl	17 667	12 354	237	12 117	5 081	1 851	2 468	1 807
		13	%	—	79,1	2,0	98,0	42,4	23,8	8,0	12,4
		09	%	—	69,9	1,9	98,1	41,9	15,3	20,4	14,9
434 003	Glashütten	13	Anzahl	3 936	3 189	60	3 129	1 510	547	314	364
		09	Anzahl	3 984	2 882	46	2 836	1 346	285	653	391
		13	%	—	81,0	1,9	98,1	48,3	17,5	10,0	11,6
		09	%	—	72,3	1,6	98,4	47,5	10,0	23,0	13,8
434 004	Grävenwiesbach	13	Anzahl	3 816	2 837	69	2 768	1 104	834	121	268
		09	Anzahl	3 818	2 413	71	2 342	919	494	379	286
		13	%	—	74,3	2,4	97,6	39,9	30,1	4,4	9,7
		09	%	—	63,2	2,9	97,1	39,2	21,1	16,2	12,2
434 005	Königstein im Taunus, Stadt	13	Anzahl	10 909	8 880	165	8 715	4 272	1 507	1 183	895
		09	Anzahl	10 847	7 883	123	7 760	3 695	815	2 141	833
		13	%	—	81,4	1,9	98,1	49,0	17,3	13,6	10,3
		09	%	—	72,7	1,6	98,4	47,6	10,5	27,6	10,7
434 006	Kronberg im Taunus, Stadt	13	Anzahl	13 224	10 821	283	10 538	4 884	2 123	1 262	1 178
		09	Anzahl	13 162	9 656	195	9 461	4 309	1 297	2 255	1 184
		13	%	—	81,8	2,6	97,4	46,3	20,1	12,0	11,2
		09	%	—	73,4	2,0	98,0	45,5	13,7	23,8	12,5
434 007	Neu-Anspach, Stadt	13	Anzahl	10 884	8 558	145	8 413	3 441	2 232	488	973
		09	Anzahl	10 891	7 285	156	7 129	2 768	1 259	1 382	1 185
		13	%	—	78,6	1,7	98,3	40,9	26,5	5,8	11,6
		09	%	—	66,9	2,1	97,9	38,8	17,7	19,4	16,6
434 008	Oberursel (Taunus), Stadt	13	Anzahl	31 195	25 016	447	24 569	10 159	5 904	1 958	3 381
		09	Anzahl	30 800	21 928	413	21 515	9 085	3 363	4 308	3 396
		13	%	—	80,2	1,8	98,2	41,3	24,0	8,0	13,8
		09	%	—	71,2	1,9	98,1	42,2	15,6	20,0	15,8

14. Ergebnisse der Landtagswahlen 2013 und 2009

Stat. Kennziffer	Kreis Gemeinde	Wahljahr	Wahlberechtigte	Wählerinnen und Wähler ---- Wahlbeteiligung	Abgegebene Landesstimmen		CDU	SPD	FDP	GRÜNE	
					ungültig	gültig					
434 009	Schmitten	13	Anzahl	6 545	5 156	108	5 048	2 252	1 037	439	541
		09	Anzahl	6 566	4 458	84	4 374	1 952	551	1 013	510
		13	%	—	78,8	2,1	97,9	44,6	20,5	8,7	10,7
		09	%	—	67,9	1,9	98,1	44,6	12,6	23,2	11,7
434 010	Steinbach (Taunus), Stadt	13	Anzahl	6 684	4 975	119	4 856	1 803	1 470	411	530
		09	Anzahl	6 698	4 576	109	4 467	1 834	895	795	591
		13	%	—	74,4	2,4	97,6	37,1	30,3	8,5	10,9
		09	%	—	68,3	2,4	97,6	41,1	20,0	17,8	13,2
434 011	Usingen, Stadt	13	Anzahl	9 915	7 543	155	7 388	3 303	1 875	430	739
		09	Anzahl	9 801	6 532	154	6 378	2 793	1 091	1 205	808
		13	%	—	76,1	2,1	97,9	44,7	25,4	5,8	10,0
		09	%	—	66,6	2,4	97,6	43,8	17,1	18,9	12,7
434 012	Wehrheim	13	Anzahl	7 115	5 967	161	5 806	2 607	1 365	379	709
		09	Anzahl	7 027	5 063	106	4 957	2 163	784	1 030	638
		13	%	—	83,9	2,7	97,3	44,9	23,5	6,5	12,2
		09	%	—	72,1	2,1	97,9	43,6	15,8	20,8	12,9
434 013	Weilrod	13	Anzahl	4 941	3 780	113	3 667	1 497	966	210	374
		09	Anzahl	5 000	3 320	112	3 208	1 324	626	538	384
		13	%	—	76,5	3,0	97,0	40,8	26,3	5,7	10,2
		09	%	—	66,4	3,4	96,6	41,3	19,5	16,8	12,0
435 000	Main-Kinzig-Kreis	13	Anzahl	299 358	218 041	6 638	211 403	84 429	63 194	9 732	19 877
		09	Anzahl	297 913	179 055	6 049	173 006	68 756	38 135	28 470	20 747
		13	%	—	72,8	3,0	97,0	39,9	29,9	4,6	9,4
		09	%	—	60,1	3,4	96,6	39,7	22,0	16,5	12,0
435 001	Bad Orb, Stadt	13	Anzahl	7 492	5 318	212	5 106	2 344	1 370	289	349
		09	Anzahl	7 509	4 520	200	4 320	1 885	826	813	413
		13	%	—	71,0	4,0	96,0	45,9	26,8	5,7	6,8
		09	%	—	60,2	4,4	95,6	43,6	19,1	18,8	9,6
435 002	Bad Soden-Salmünster, Stadt	13	Anzahl	10 334	7 097	248	6 849	3 280	1 663	314	450
		09	Anzahl	10 231	5 961	183	5 778	2 784	963	1 005	498
		13	%	—	68,7	3,5	96,5	47,9	24,3	4,6	6,6
		09	%	—	58,3	3,1	96,9	48,2	16,7	17,4	8,6
435 003	Biebergemünd	13	Anzahl	6 581	5 023	147	4 876	2 270	1 274	183	386
		09	Anzahl	6 502	4 189	147	4 042	1 794	757	592	477
		13	%	—	76,3	2,9	97,1	46,6	26,1	3,8	7,9
		09	%	—	64,4	3,5	96,5	44,4	18,7	14,6	11,8
435 004	Birstein	13	Anzahl	4 992	3 790	159	3 631	1 525	1 093	180	224
		09	Anzahl	5 216	3 110	104	3 006	1 195	678	505	261
		13	%	—	75,9	4,2	95,8	42,0	30,1	5,0	6,2
		09	%	—	59,6	3,3	96,7	39,8	22,6	16,8	8,7

14. Ergebnisse der Landtagswahlen 2013 und 2009

Stat. Kennziffer	Kreis Gemeinde	Wahljahr	Wahlberechtigte	Wählerinnen und Wähler ---- Wahlbeteiligung	Abgegebene Landesstimmen		CDU	SPD	FDP	GRÜNE	
					ungültig	gültig					
435 005	Brachtal	13	Anzahl	4 062	2 934	95	2 839	952	1 059	98	221
		09	Anzahl	4 112	2 420	78	2 342	781	634	343	260
		13	%	—	72,2	3,2	96,8	33,5	37,3	3,5	7,8
		09	%	—	58,9	3,2	96,8	33,3	27,1	14,6	11,1
435 006	Bruchköbel, Stadt	13	Anzahl	15 818	12 175	327	11 848	5 259	3 276	589	1 035
		09	Anzahl	15 897	10 350	313	10 037	4 251	1 955	1 854	1 182
		13	%	—	77,0	2,7	97,3	44,4	27,7	5,0	8,7
		09	%	—	65,1	3,0	97,0	42,4	19,5	18,5	11,8
435 007	Erlensee, Stadt	13	Anzahl	9 533	6 642	234	6 408	2 377	2 121	225	543
		09	Anzahl	9 328	5 299	225	5 074	1 969	1 276	739	629
		13	%	—	69,7	3,5	96,5	37,1	33,1	3,5	8,5
		09	%	—	56,8	4,2	95,8	38,8	25,1	14,6	12,4
435 008	Flörsbachtal	13	Anzahl	1 960	1 548	65	1 483	537	552	76	86
		09	Anzahl	1 996	1 238	53	1 185	436	342	184	93
		13	%	—	79,0	4,2	95,8	36,2	37,2	5,1	5,8
		09	%	—	62,0	4,3	95,7	36,8	28,9	15,5	7,8
435 009	Freigericht	13	Anzahl	11 381	8 715	259	8 456	4 082	1 970	372	780
		09	Anzahl	11 493	7 386	231	7 155	3 485	1 171	1 153	755
		13	%	—	76,6	3,0	97,0	48,3	23,3	4,4	9,2
		09	%	—	64,3	3,1	96,9	48,7	16,4	16,1	10,6
435 010	Gelnhausen, Barbarossast., Kreisstadt	13	Anzahl	16 707	12 502	306	12 196	4 665	3 584	600	1 513
		09	Anzahl	16 468	10 083	281	9 802	3 440	2 265	1 663	1 501
		13	%	—	74,8	2,4	97,6	38,3	29,4	4,9	12,4
		09	%	—	61,2	2,8	97,2	35,1	23,1	17,0	15,3
435 011	Großkrotzenburg	13	Anzahl	5 599	4 304	137	4 167	1 660	1 080	276	476
		09	Anzahl	5 537	3 615	127	3 488	1 454	613	626	488
		13	%	—	76,9	3,2	96,8	39,8	25,9	6,6	11,4
		09	%	—	65,3	3,5	96,5	41,7	17,6	17,9	14,0
435 012	Gründau	13	Anzahl	11 368	8 353	281	8 072	3 261	2 522	318	640
		09	Anzahl	11 240	6 712	255	6 457	2 486	1 712	990	665
		13	%	—	73,5	3,4	96,6	40,4	31,2	3,9	7,9
		09	%	—	59,7	3,8	96,2	38,5	26,5	15,3	10,3
435 013	Hammersbach	13	Anzahl	3 755	2 845	59	2 786	1 095	951	116	190
		09	Anzahl	3 716	2 397	68	2 329	955	607	347	234
		13	%	—	75,8	2,1	97,9	39,3	34,1	4,2	6,8
		09	%	—	64,5	2,8	97,2	41,0	26,1	14,9	10,0
435 014	Hanau, Brüder-Grimm-Stadt	13	Anzahl	57 782	38 335	1 168	37 167	13 909	10 813	1 904	3 983
		09	Anzahl	56 502	30 674	1 072	29 602	11 433	6 013	4 907	4 017
		13	%	—	66,3	3,0	97,0	37,4	29,1	5,1	10,7
		09	%	—	54,3	3,5	96,5	38,6	20,3	16,6	13,6

14. Ergebnisse der Landtagswahlen 2013 und 2009

Stat. Kennziffer	Kreis Gemeinde	Wahljahr	Wahlberechtigte	Wählerinnen und Wähler ---- Wahlbeteiligung	Abgegebene Landesstimmen		CDU	SPD	FDP	GRÜNE	
					ungültig	gültig					
435 015	Hasselroth	13	Anzahl	5 721	4 327	128	4 199	1 605	1 453	146	398
		09	Anzahl	5 808	3 613	137	3 476	1 312	933	532	370
		13	%	—	75,6	3,0	97,0	38,2	34,6	3,5	9,5
		09	%	—	62,2	3,8	96,2	37,7	26,8	15,3	10,6
435 016	Jossgrund	13	Anzahl	2 861	2 330	94	2 236	1 256	389	85	180
		09	Anzahl	2 849	1 992	74	1 918	1 025	208	350	182
		13	%	—	81,4	4,0	96,0	56,2	17,4	3,8	8,1
		09	%	—	69,9	3,7	96,3	53,4	10,8	18,2	9,5
435 017	Langenselbold, Stadt	13	Anzahl	10 601	7 939	211	7 728	2 958	2 450	288	733
		09	Anzahl	10 293	6 159	248	5 911	2 527	1 352	811	637
		13	%	—	74,9	2,7	97,3	38,3	31,7	3,7	9,5
		09	%	—	59,8	4,0	96,0	42,8	22,9	13,7	10,8
435 018	Linsengericht	13	Anzahl	7 812	5 970	175	5 795	2 172	1 855	261	588
		09	Anzahl	7 790	4 821	168	4 653	1 587	1 191	769	628
		13	%	—	76,4	2,9	97,1	37,5	32,0	4,5	10,1
		09	%	—	61,9	3,5	96,5	34,1	25,6	16,5	13,5
435 019	Maintal, Stadt	13	Anzahl	25 458	18 290	655	17 635	6 627	5 355	850	1 864
		09	Anzahl	25 543	15 328	509	14 819	5 657	3 178	2 467	2 004
		13	%	—	71,8	3,6	96,4	37,6	30,4	4,8	10,6
		09	%	—	60,0	3,3	96,7	38,2	21,4	16,6	13,5
435 020	Neuberg	13	Anzahl	4 122	3 137	91	3 046	1 176	997	150	237
		09	Anzahl	4 176	2 671	122	2 549	971	628	472	246
		13	%	—	76,1	2,9	97,1	38,6	32,7	4,9	7,8
		09	%	—	64,0	4,6	95,4	38,1	24,6	18,5	9,7
435 021	Nidderau, Stadt	13	Anzahl	15 288	11 945	274	11 671	4 351	3 663	527	1 305
		09	Anzahl	15 135	9 549	256	9 293	3 455	2 369	1 445	1 161
		13	%	—	78,1	2,3	97,7	37,3	31,4	4,5	11,2
		09	%	—	63,1	2,7	97,3	37,2	25,5	15,5	12,5
435 022	Niederdorfelden	13	Anzahl	2 614	2 034	52	1 982	715	698	90	196
		09	Anzahl	2 581	1 692	37	1 655	600	413	262	217
		13	%	—	77,8	2,6	97,4	36,1	35,2	4,5	9,9
		09	%	—	65,6	2,2	97,8	36,3	25,0	15,8	13,1
435 023	Rodenbach	13	Anzahl	8 761	6 732	207	6 525	2 570	2 149	274	590
		09	Anzahl	8 799	5 733	213	5 520	2 099	1 281	940	733
		13	%	—	76,8	3,1	96,9	39,4	32,9	4,2	9,0
		09	%	—	65,2	3,7	96,3	38,0	23,2	17,0	13,3
435 024	Ronneburg	13	Anzahl	2 689	2 095	68	2 027	775	649	90	166
		09	Anzahl	2 665	1 727	59	1 668	625	430	265	160
		13	%	—	77,9	3,2	96,8	38,2	32,0	4,4	8,2
		09	%	—	64,8	3,4	96,6	37,5	25,8	15,9	9,6

14. Ergebnisse der Landtagswahlen 2013 und 2009

Stat. Kennziffer	Kreis Gemeinde	Wahljahr	Wahlberechtigte	Wählerinnen und Wähler ---- Wahlbeteiligung	Abgegebene Landesstimmen		CDU	SPD	FDP	GRÜNE	
					ungültig	gültig					
435 025	Schlüchtern, Stadt	13	Anzahl	12 371	8 634	221	8 413	3 266	2 640	358	746
		09	Anzahl	12 571	7 156	202	6 954	2 684	1 665	1 132	793
		13	%	—	69,8	2,6	97,4	38,8	31,4	4,3	8,9
		09	%	—	56,9	2,8	97,2	38,6	23,9	16,3	11,4
435 026	Schöneck	13	Anzahl	9 009	7 033	199	6 834	2 558	2 066	361	918
		09	Anzahl	8 870	5 988	161	5 827	2 088	1 323	1 021	911
		13	%	—	78,1	2,8	97,2	37,4	30,2	5,3	13,4
		09	%	—	67,5	2,7	97,3	35,8	22,7	17,5	15,6
435 027	Sinntal	13	Anzahl	7 296	5 392	164	5 228	2 158	1 597	222	248
		09	Anzahl	7 503	4 329	146	4 183	1 683	965	661	320
		13	%	—	73,9	3,0	97,0	41,3	30,5	4,2	4,7
		09	%	—	57,7	3,4	96,6	40,2	23,1	15,8	7,7
435 028	Steinau an der Straße, Brüder-Grimm-Stadt	13	Anzahl	8 355	5 875	174	5 701	2 555	1 586	241	333
		09	Anzahl	8 454	5 148	166	4 982	2 179	1 063	860	392
		13	%	—	70,3	3,0	97,0	44,8	27,8	4,2	5,8
		09	%	—	60,9	3,2	96,8	43,7	21,3	17,3	7,9
435 029	Wächtersbach, Stadt	13	Anzahl	9 036	6 727	228	6 499	2 471	2 319	249	499
		09	Anzahl	9 129	5 195	214	4 981	1 916	1 324	762	520
		13	%	—	74,4	3,4	96,6	38,0	35,7	3,8	7,7
		09	%	—	56,9	4,1	95,9	38,5	26,6	15,3	10,4
436 000	Main-Taunus-Kreis	13	Anzahl	164 577	129 635	2 963	126 672	52 621	30 706	9 310	15 826
		09	Anzahl	163 093	112 814	2 595	110 219	46 131	17 251	22 526	16 349
		13	%	—	78,8	2,3	97,7	41,5	24,2	7,3	12,5
		09	%	—	69,2	2,3	97,7	41,9	15,7	20,4	14,8
436 001	Bad Soden am Taunus, Stadt	13	Anzahl	15 253	12 392	189	12 203	5 497	2 435	1 383	1 476
		09	Anzahl	15 182	10 873	145	10 728	4 825	1 303	2 813	1 230
		13	%	—	81,2	1,5	98,5	45,0	20,0	11,3	12,1
		09	%	—	71,6	1,3	98,7	45,0	12,1	26,2	11,5
436 002	Eppstein, Stadt	13	Anzahl	9 671	7 850	132	7 718	3 304	1 877	622	794
		09	Anzahl	9 745	6 857	128	6 729	2 636	1 049	1 542	948
		13	%	—	81,2	1,7	98,3	42,8	24,3	8,1	10,3
		09	%	—	70,4	1,9	98,1	39,2	15,6	22,9	14,1
436 003	Eschborn, Stadt	13	Anzahl	14 165	11 310	217	11 093	4 598	2 847	905	1 273
		09	Anzahl	14 295	10 056	195	9 861	4 447	1 387	1 929	1 400
		13	%	—	79,8	1,9	98,1	41,4	25,7	8,2	11,5
		09	%	—	70,3	1,9	98,1	45,1	14,1	19,6	14,2
436 004	Flörsheim am Main, Stadt	13	Anzahl	14 833	11 499	337	11 162	3 576	2 807	503	2 047
		09	Anzahl	14 673	9 749	397	9 352	3 248	1 765	1 572	1 912
		13	%	—	77,5	2,9	97,1	32,0	25,1	4,5	18,3
		09	%	—	66,4	4,1	95,9	34,7	18,9	16,8	20,4

14. Ergebnisse der Landtagswahlen 2013 und 2009

Stat. Kennziffer	Kreis Gemeinde	Wahljahr	Wahlberechtigte	Wählerinnen und Wähler ---- Wahlbeteiligung	Abgegebene Landesstimmen		CDU	SPD	FDP	GRÜNE	
					ungültig	gültig					
436 005	Hattersheim am Main, Stadt	13	Anzahl	18 002	13 225	394	12 831	4 990	3 654	715	1 411
		09	Anzahl	17 669	11 326	378	10 948	4 236	2 143	1 917	1 666
		13	%	—	73,5	3,0	97,0	38,9	28,5	5,6	11,0
		09	%	—	64,1	3,3	96,7	38,7	19,6	17,5	15,2
436 006	Hochheim am Main, Stadt	13	Anzahl	13 198	10 044	290	9 754	3 774	2 296	508	1 334
		09	Anzahl	13 200	8 460	237	8 223	3 416	1 419	1 415	1 199
		13	%	—	76,1	2,9	97,1	38,7	23,5	5,2	13,7
		09	%	—	64,1	2,8	97,2	41,5	17,3	17,2	14,6
436 007	Hofheim am Taunus, Kreisstadt	13	Anzahl	28 504	22 925	473	22 452	9 442	5 319	1 660	3 100
		09	Anzahl	28 095	19 983	401	19 582	8 176	2 979	3 861	3 205
		13	%	—	80,4	2,1	97,9	42,1	23,7	7,4	13,8
		09	%	—	71,1	2,0	98,0	41,8	15,2	19,7	16,4
436 008	Kelkheim (Taunus), Stadt	13	Anzahl	20 558	16 369	310	16 059	7 341	3 231	1 464	1 864
		09	Anzahl	20 154	14 514	246	14 268	6 241	1 758	3 484	1 887
		13	%	—	79,6	1,9	98,1	45,7	20,1	9,1	11,6
		09	%	—	72,0	1,7	98,3	43,7	12,3	24,4	13,2
436 009	Kriftel	13	Anzahl	7 793	6 258	169	6 089	2 763	1 461	375	736
		09	Anzahl	7 542	5 460	142	5 318	2 278	747	993	1 016
		13	%	—	80,3	2,7	97,3	45,4	24,0	6,2	12,1
		09	%	—	72,4	2,6	97,4	42,8	14,0	18,7	19,1
436 010	Liederbach am Taunus	13	Anzahl	5 987	4 831	138	4 693	2 124	1 110	332	498
		09	Anzahl	5 930	4 188	77	4 111	1 922	654	855	477
		13	%	—	80,7	2,9	97,1	45,3	23,7	7,1	10,6
		09	%	—	70,6	1,8	98,2	46,8	15,9	20,8	11,6
436 011	Schwalbach am Taunus, Stadt	13	Anzahl	10 369	7 868	180	7 688	3 147	2 299	522	736
		09	Anzahl	10 508	7 010	156	6 854	2 890	1 330	1 295	836
		13	%	—	75,9	2,3	97,7	40,9	29,9	6,8	9,6
		09	%	—	66,7	2,2	97,8	42,2	19,4	18,9	12,2
436 012	Sulzbach (Taunus)	13	Anzahl	6 244	5 064	134	4 930	2 065	1 370	321	557
		09	Anzahl	6 100	4 338	93	4 245	1 816	717	850	573
		13	%	—	81,1	2,6	97,4	41,9	27,8	6,5	11,3
		09	%	—	71,1	2,1	97,9	42,8	16,9	20,0	13,5
437 000	Odenwaldkreis	13	Anzahl	71 894	52 575	1 953	50 622	18 919	17 078	2 125	4 520
		09	Anzahl	73 202	44 382	1 603	42 779	15 573	11 455	6 329	4 912
		13	%	—	73,1	3,7	96,3	37,4	33,7	4,2	8,9
		09	%	—	60,6	3,6	96,4	36,4	26,8	14,8	11,5
437 001	Bad König, Stadt	13	Anzahl	7 140	5 079	164	4 915	1 900	1 660	187	428
		09	Anzahl	7 233	4 323	186	4 137	1 575	1 023	630	462
		13	%	—	71,1	3,2	96,8	38,7	33,8	3,8	8,7
		09	%	—	59,8	4,3	95,7	38,1	24,7	15,2	11,2

14. Ergebnisse der Landtagswahlen 2013 und 2009

Stat. Kennziffer	Kreis Gemeinde	Wahljahr	Wahlberechtigte	Wählerinnen und Wähler ---- Wahlbeteiligung	Abgegebene Landesstimmen		CDU	SPD	FDP	GRÜNE	
					ungültig	gültig					
437 002	Beerfelden, Stadt	13	Anzahl	4 846	3 629	170	3 459	1 098	1 291	154	323
		09	Anzahl	5 038	3 118	168	2 950	869	952	463	305
		13	%	—	74,9	4,7	95,3	31,7	37,3	4,5	9,3
		09	%	—	61,9	5,4	94,6	29,5	32,3	15,7	10,3
437 003	Brensbach	13	Anzahl	4 040	2 983	101	2 882	1 059	937	119	307
		09	Anzahl	4 137	2 564	107	2 457	954	639	370	262
		13	%	—	73,8	3,4	96,6	36,7	32,5	4,1	10,7
		09	%	—	62,0	4,2	95,8	38,8	26,0	15,1	10,7
437 004	Breuberg, Stadt	13	Anzahl	4 704	3 626	129	3 497	1 032	1 416	137	272
		09	Anzahl	4 755	2 931	121	2 810	878	950	358	336
		13	%	—	77,1	3,6	96,4	29,5	40,5	3,9	7,8
		09	%	—	61,6	4,1	95,9	31,2	33,8	12,7	12,0
437 005	Brombachtal	13	Anzahl	2 738	2 068	73	1 995	735	617	88	207
		09	Anzahl	2 800	1 829	61	1 768	615	400	290	231
		13	%	—	75,5	3,5	96,5	36,8	30,9	4,4	10,4
		09	%	—	65,3	3,3	96,7	34,8	22,6	16,4	13,1
437 006	Erbach, Kreisstadt	13	Anzahl	9 895	6 756	194	6 562	2 673	2 020	273	582
		09	Anzahl	9 912	5 521	169	5 352	2 077	1 241	785	688
		13	%	—	68,3	2,9	97,1	40,7	30,8	4,2	8,9
		09	%	—	55,7	3,1	96,9	38,8	23,2	14,7	12,9
437 007	Fränkisch-Crumbach	13	Anzahl	2 652	2 085	71	2 014	760	706	95	154
		09	Anzahl	2 720	1 764	51	1 713	594	489	261	206
		13	%	—	78,6	3,4	96,6	37,7	35,1	4,7	7,6
		09	%	—	64,9	2,9	97,1	34,7	28,5	15,2	12,0
437 008	Hesseneck	13	Anzahl	552	453	23	430	155	186	7	44
		09	Anzahl	564	373	14	359	102	153	40	36
		13	%	—	82,1	5,1	94,9	36,0	43,3	1,6	10,2
		09	%	—	66,1	3,8	96,2	28,4	42,6	11,1	10,0
437 009	Höchst i. Odw.	13	Anzahl	6 720	4 947	167	4 780	1 684	1 627	158	427
		09	Anzahl	6 889	4 206	139	4 067	1 463	1 068	606	454
		13	%	—	73,6	3,4	96,6	35,2	34,0	3,3	8,9
		09	%	—	61,1	3,3	96,7	36,0	26,3	14,9	11,2
437 010	Lützelbach	13	Anzahl	5 193	3 741	136	3 605	1 414	1 265	125	230
		09	Anzahl	5 252	3 040	119	2 921	1 114	843	374	248
		13	%	—	72,0	3,6	96,4	39,2	35,1	3,5	6,4
		09	%	—	57,9	3,9	96,1	38,1	28,9	12,8	8,5
437 011	Michelstadt, Stadt	13	Anzahl	12 132	8 695	313	8 382	3 157	2 821	388	866
		09	Anzahl	12 371	7 452	210	7 242	2 491	1 945	1 104	974
		13	%	—	71,7	3,6	96,4	37,7	33,7	4,6	10,3
		09	%	—	60,2	2,8	97,2	34,4	26,9	15,2	13,4

14. Ergebnisse der Landtagswahlen 2013 und 2009

Stat. Kennziffer	Kreis Gemeinde	Wahljahr	Wahlberechtigte	Wählerinnen und Wähler ---- Wahlbeteiligung	Abgegebene Landesstimmen		CDU	SPD	FDP	GRÜNE	
					ungültig	gültig					
437 012 Mossautal											
		13	Anzahl	1 998	1 620	95	1 525	595	502	87	140
		09	Anzahl	2 030	1 317	50	1 267	476	281	212	160
		13	%	—	81,1	5,9	94,1	39,0	32,9	5,7	9,2
		09	%	—	64,9	3,8	96,2	37,6	22,2	16,7	12,6
437 013 Reichelsheim (Odenwald)											
		13	Anzahl	6 599	4 871	151	4 720	2 020	1 320	248	385
		09	Anzahl	6 744	4 306	114	4 192	1 827	965	617	402
		13	%	—	73,8	3,1	96,9	42,8	28,0	5,3	8,2
		09	%	—	63,8	2,6	97,4	43,6	23,0	14,7	9,6
437 014 Rothenberg											
		13	Anzahl	1 887	1 430	128	1 302	450	496	41	117
		09	Anzahl	1 953	1 176	68	1 108	379	360	163	122
		13	%	—	75,8	9,0	91,0	34,6	38,1	3,1	9,0
		09	%	—	60,2	5,8	94,2	34,2	32,5	14,7	11,0
437 015 Sensbachtal											
		13	Anzahl	798	592	38	554	187	214	18	38
		09	Anzahl	804	462	26	436	159	146	56	26
		13	%	—	74,2	6,4	93,6	33,8	38,6	3,2	6,9
		09	%	—	57,5	5,6	94,4	36,5	33,5	12,8	6,0
438 000 Offenbach											
		13	Anzahl	237 957	178 935	4 683	174 252	72 352	45 776	9 962	20 155
		09	Anzahl	236 641	149 280	4 744	144 536	58 522	26 896	25 814	21 327
		13	%	—	75,2	2,6	97,4	41,5	26,3	5,7	11,6
		09	%	—	63,1	3,2	96,8	40,5	18,6	17,9	14,8
438 001 Dietzenbach, Kreisstadt											
		13	Anzahl	18 796	13 357	433	12 924	4 831	3 705	713	1 472
		09	Anzahl	18 761	11 564	329	11 235	4 423	2 253	1 926	1 525
		13	%	—	71,1	3,2	96,8	37,4	28,7	5,5	11,4
		09	%	—	61,6	2,8	97,2	39,4	20,1	17,1	13,6
438 002 Dreieich, Stadt											
		13	Anzahl	29 027	22 393	523	21 870	8 862	5 810	1 566	2 690
		09	Anzahl	28 942	19 146	619	18 527	7 225	3 518	3 495	2 931
		13	%	—	77,1	2,3	97,7	40,5	26,6	7,2	12,3
		09	%	—	66,2	3,2	96,8	39,0	19,0	18,9	15,8
438 003 Egelsbach											
		13	Anzahl	8 008	6 221	164	6 057	2 164	1 865	315	868
		09	Anzahl	7 564	4 945	158	4 787	1 620	1 046	828	882
		13	%	—	77,7	2,6	97,4	35,7	30,8	5,2	14,3
		09	%	—	65,4	3,2	96,8	33,8	21,9	17,3	18,4
438 004 Hainburg											
		13	Anzahl	10 638	8 092	291	7 801	3 519	2 091	368	724
		09	Anzahl	10 797	7 004	252	6 752	2 740	1 351	1 118	1 008
		13	%	—	76,1	3,6	96,4	45,1	26,8	4,7	9,3
		09	%	—	64,9	3,6	96,4	40,6	20,0	16,6	14,9
438 005 Heusenstamm, Stadt											
		13	Anzahl	13 483	10 264	267	9 997	4 447	2 419	700	1 088
		09	Anzahl	13 608	9 049	256	8 793	3 723	1 478	1 822	1 154
		13	%	—	76,1	2,6	97,4	44,5	24,2	7,0	10,9
		09	%	—	66,5	2,8	97,2	42,3	16,8	20,7	13,1

14. Ergebnisse der Landtagswahlen 2013 und 2009

Stat. Kennziffer	Kreis Gemeinde	Wahljahr	Wahlberechtigte	Wählerinnen und Wähler ---- Wahlbeteiligung	Abgegebene Landesstimmen		CDU	SPD	FDP	GRÜNE	
					ungültig	gültig					
438 006	Langen (Hessen), Stadt	13	Anzahl	25 262	18 238	418	17 820	6 802	4 642	1 151	2 505
		09	Anzahl	24 686	14 209	359	13 850	5 361	2 707	2 441	2 195
		13	%	—	72,2	2,3	97,7	38,2	26,0	6,5	14,1
		09	%	—	57,6	2,5	97,5	38,7	19,5	17,6	15,8
438 007	Mainhausen	13	Anzahl	6 768	5 247	178	5 069	2 195	1 438	216	479
		09	Anzahl	6 852	4 292	170	4 122	1 570	894	793	502
		13	%	—	77,5	3,4	96,6	43,3	28,4	4,3	9,4
		09	%	—	62,6	4,0	96,0	38,1	21,7	19,2	12,2
438 008	Mühlheim am Main, Stadt	13	Anzahl	19 021	14 170	417	13 753	5 419	3 786	625	1 640
		09	Anzahl	19 052	12 049	471	11 578	4 682	2 288	1 839	1 703
		13	%	—	74,5	2,9	97,1	39,4	27,5	4,5	11,9
		09	%	—	63,2	3,9	96,1	40,4	19,8	15,9	14,7
438 009	Neu-Isenburg, Stadt	13	Anzahl	23 748	17 124	444	16 680	6 541	4 353	1 108	2 106
		09	Anzahl	23 690	14 121	442	13 679	5 409	2 456	2 352	2 323
		13	%	—	72,1	2,6	97,4	39,2	26,1	6,6	12,6
		09	%	—	59,6	3,1	96,9	39,5	18,0	17,2	17,0
438 010	Obertshausen, Stadt	13	Anzahl	16 785	12 197	275	11 922	5 377	2 877	648	1 183
		09	Anzahl	16 865	10 088	309	9 779	4 263	1 645	1 851	1 177
		13	%	—	72,7	2,3	97,7	45,1	24,1	5,4	9,9
		09	%	—	59,8	3,1	96,9	43,6	16,8	18,9	12,0
438 011	Rodgau, Stadt	13	Anzahl	31 804	24 480	595	23 885	10 033	6 548	1 014	2 414
		09	Anzahl	31 574	20 197	719	19 478	8 041	3 743	3 097	2 721
		13	%	—	77,0	2,4	97,6	42,0	27,4	4,2	10,1
		09	%	—	64,0	3,6	96,4	41,3	19,2	15,9	14,0
438 012	Rödermark, Stadt	13	Anzahl	19 041	14 936	337	14 599	6 548	3 462	837	1 808
		09	Anzahl	19 031	12 611	345	12 266	5 229	1 984	2 366	1 882
		13	%	—	78,4	2,3	97,7	44,9	23,7	5,7	12,4
		09	%	—	66,3	2,7	97,3	42,6	16,2	19,3	15,3
438 013	Seligenstadt, Stadt	13	Anzahl	15 576	12 216	341	11 875	5 614	2 780	701	1 178
		09	Anzahl	15 219	10 005	315	9 690	4 236	1 533	1 886	1 324
		13	%	—	78,4	2,8	97,2	47,3	23,4	5,9	9,9
		09	%	—	65,7	3,1	96,9	43,7	15,8	19,5	13,7
439 000	Rheingau-Taunus-Kreis	13	Anzahl	137 598	106 892	2 505	104 387	44 690	29 121	6 610	11 125
		09	Anzahl	137 460	90 213	2 138	88 075	35 144	18 083	16 333	11 996
		13	%	—	77,7	2,3	97,7	42,8	27,9	6,3	10,7
		09	%	—	65,6	2,4	97,6	39,9	20,5	18,5	13,6
439 001	Aarbergen	13	Anzahl	4 450	3 344	102	3 242	1 270	1 082	138	316
		09	Anzahl	4 543	2 963	88	2 875	1 198	761	379	319
		13	%	—	75,1	3,1	96,9	39,2	33,4	4,3	9,7
		09	%	—	65,2	3,0	97,0	41,7	26,5	13,2	11,1

14. Ergebnisse der Landtagswahlen 2013 und 2009

Stat. Kennziffer	Kreis Gemeinde	Wahljahr	Wahlberechtigte	Wählerinnen und Wähler ---- Wahlbeteiligung	Abgegebene Landesstimmen		CDU	SPD	FDP	GRÜNE
					ungültig	gültig				
439 002	Bad Schwalbach, Kreisstadt	13 Anzahl	7 865	5 778	139	5 639	2 205	1 647	378	588
		09 Anzahl	8 001	4 973	118	4 855	1 706	1 000	1 038	664
		13 %	—	73,5	2,4	97,6	39,1	29,2	6,7	10,4
		09 %	—	62,2	2,4	97,6	35,1	20,6	21,4	13,7
439 003	Eltville am Rhein, Stadt	13 Anzahl	12 738	9 963	270	9 693	4 422	2 389	727	1 155
		09 Anzahl	12 544	8 403	182	8 221	3 322	1 491	1 646	1 187
		13 %	—	78,2	2,7	97,3	45,6	24,6	7,5	11,9
		09 %	—	67,0	2,2	97,8	40,4	18,1	20,0	14,4
439 004	Geisenheim, Stadt	13 Anzahl	8 840	6 597	199	6 398	2 679	1 761	428	703
		09 Anzahl	8 811	5 453	137	5 316	2 083	1 109	1 020	730
		13 %	—	74,6	3,0	97,0	41,9	27,5	6,7	11,0
		09 %	—	61,9	2,5	97,5	39,2	20,9	19,2	13,7
439 005	Heidenrod	13 Anzahl	6 088	4 829	176	4 653	1 904	1 477	225	401
		09 Anzahl	6 208	4 019	117	3 902	1 497	917	670	441
		13 %	—	79,3	3,6	96,4	40,9	31,7	4,8	8,6
		09 %	—	64,7	2,9	97,1	38,4	23,5	17,2	11,3
439 006	Hohenstein	13 Anzahl	4 848	3 874	112	3 762	1 407	1 339	186	353
		09 Anzahl	4 902	3 391	114	3 277	1 146	936	517	407
		13 %	—	79,9	2,9	97,1	37,4	35,6	4,9	9,4
		09 %	—	69,2	3,4	96,6	35,0	28,6	15,8	12,4
439 007	Hünstetten	13 Anzahl	8 075	6 579	125	6 454	2 637	1 895	367	697
		09 Anzahl	7 807	5 398	128	5 270	2 014	1 268	911	711
		13 %	—	81,5	1,9	98,1	40,9	29,4	5,7	10,8
		09 %	—	69,1	2,4	97,6	38,2	24,1	17,3	13,5
439 008	Idstein, Stadt	13 Anzahl	17 338	13 529	260	13 269	5 674	3 628	815	1 603
		09 Anzahl	16 721	11 179	213	10 966	4 576	2 073	1 958	1 612
		13 %	—	78,0	1,9	98,1	42,8	27,3	6,1	12,1
		09 %	—	66,9	1,9	98,1	41,7	18,9	17,9	14,7
439 009	Kiedrich	13 Anzahl	3 030	2 373	55	2 318	946	778	129	256
		09 Anzahl	3 057	2 038	43	1 995	723	505	323	317
		13 %	—	78,3	2,3	97,7	40,8	33,6	5,6	11,0
		09 %	—	66,7	2,1	97,9	36,2	25,3	16,2	15,9
439 010	Lorch, Stadt	13 Anzahl	2 875	2 284	89	2 195	1 052	600	88	176
		09 Anzahl	3 055	1 906	67	1 839	886	351	267	183
		13 %	—	79,4	3,9	96,1	47,9	27,3	4,0	8,0
		09 %	—	62,4	3,5	96,5	48,2	19,1	14,5	10,0
439 011	Niedernhausen	13 Anzahl	10 956	8 833	135	8 698	3 770	2 150	724	1 002
		09 Anzahl	10 974	7 474	103	7 371	2 978	1 259	1 545	1 096
		13 %	—	80,6	1,5	98,5	43,3	24,7	8,3	11,5
		09 %	—	68,1	1,4	98,6	40,4	17,1	21,0	14,9

14. Ergebnisse der Landtagswahlen 2013 und 2009

Stat. Kennziffer	Kreis Gemeinde	Wahljahr	Wahlberechtigte	Wählerinnen und Wähler ---- Wahlbeteiligung	Abgegebene Landesstimmen		CDU	SPD	FDP	GRÜNE
					ungültig	gültig				
439 012	Oestrich-Winkel, Stadt	13 Anzahl	8 850	6 897	160	6 737	3 070	1 821	438	692
		09 Anzahl	8 859	5 897	173	5 724	2 271	1 141	1 157	774
		13 %	—	77,9	2,3	97,7	45,6	27,0	6,5	10,3
		09 %	—	66,6	2,9	97,1	39,7	19,9	20,2	13,5
439 013	Rüdesheim am Rhein, Stadt	13 Anzahl	6 719	4 752	122	4 630	2 223	1 198	247	384
		09 Anzahl	6 903	3 963	132	3 831	1 824	707	662	359
		13 %	—	70,7	2,6	97,4	48,0	25,9	5,3	8,3
		09 %	—	57,4	3,3	96,7	47,6	18,5	17,3	9,4
439 014	Schlangenberg	13 Anzahl	4 679	3 764	73	3 691	1 556	871	307	415
		09 Anzahl	4 831	3 338	81	3 257	1 285	594	684	475
		13 %	—	80,4	1,9	98,1	42,2	23,6	8,3	11,2
		09 %	—	69,1	2,4	97,6	39,5	18,2	21,0	14,6
439 015	Taunusstein, Stadt	13 Anzahl	21 733	16 552	358	16 194	7 057	4 524	994	1 609
		09 Anzahl	21 632	13 899	318	13 581	5 393	2 691	2 525	1 897
		13 %	—	76,2	2,2	97,8	43,6	27,9	6,1	9,9
		09 %	—	64,3	2,3	97,7	39,7	19,8	18,6	14,0
439 016	Waldems	13 Anzahl	4 172	3 408	54	3 354	1 333	980	180	413
		09 Anzahl	4 199	2 881	63	2 818	1 092	677	436	406
		13 %	—	81,7	1,6	98,4	39,7	29,2	5,4	12,3
		09 %	—	68,6	2,2	97,8	38,8	24,0	15,5	14,4
439 017	Walluf	13 Anzahl	4 342	3 536	76	3 460	1 485	981	239	362
		09 Anzahl	4 413	3 038	61	2 977	1 150	603	595	418
		13 %	—	81,4	2,1	97,9	42,9	28,4	6,9	10,5
		09 %	—	68,8	2,0	98,0	38,6	20,3	20,0	14,0
440 000	Wetteraukreis	13 Anzahl	223 379	165 657	4 559	161 098	64 138	47 521	8 435	15 813
		09 Anzahl	221 539	135 882	3 708	132 174	51 600	30 484	22 487	15 950
		13 %	—	74,2	2,8	97,2	39,8	29,5	5,2	9,8
		09 %	—	61,3	2,7	97,3	39,0	23,1	17,0	12,1
440 001	Altenstadt	13 Anzahl	8 859	6 474	167	6 307	2 354	1 980	306	563
		09 Anzahl	8 740	5 162	139	5 023	1 831	1 230	833	593
		13 %	—	73,1	2,6	97,4	37,3	31,4	4,9	8,9
		09 %	—	59,1	2,7	97,3	36,5	24,5	16,6	11,8
440 002	Bad Nauheim, Stadt	13 Anzahl	22 369	16 062	404	15 658	6 818	3 702	1 149	1 705
		09 Anzahl	21 983	12 788	291	12 497	5 342	2 086	2 518	1 664
		13 %	—	71,8	2,5	97,5	43,5	23,6	7,3	10,9
		09 %	—	58,2	2,3	97,7	42,7	16,7	20,1	13,3
440 003	Bad Vilbel, Stadt	13 Anzahl	22 982	18 475	432	18 043	7 401	4 362	1 301	2 643
		09 Anzahl	22 581	15 744	321	15 423	6 174	2 682	3 019	2 480
		13 %	—	80,4	2,3	97,7	41,0	24,2	7,2	14,6
		09 %	—	69,7	2,0	98,0	40,0	17,4	19,6	16,1

14. Ergebnisse der Landtagswahlen 2013 und 2009

Stat. Kennziffer	Kreis Gemeinde	Wahljahr	Wahlberechtigte	Wählerinnen und Wähler ---- Wahlbeteiligung	Abgegebene Landesstimmen		CDU	SPD	FDP	GRÜNE
					ungültig	gültig				
440 004	Büdingen, Stadt	13	Anzahl 16 210	11 198	360	10 838	4 158	3 118	517	929
		09	Anzahl 16 133	8 911	293	8 618	3 304	2 033	1 501	859
		13	% —	69,1	3,2	96,8	38,4	28,8	4,8	8,6
		09	% —	55,2	3,3	96,7	38,3	23,6	17,4	10,0
440 005	Butzbach, Friedrich-Ludwig-Weidig-Stadt	13	Anzahl 18 364	13 150	367	12 783	4 987	3 965	670	1 296
		09	Anzahl 17 864	10 774	235	10 539	3 965	2 545	1 741	1 423
		13	% —	71,6	2,8	97,2	39,0	31,0	5,2	10,1
		09	% —	60,3	2,2	97,8	37,6	24,1	16,5	13,5
440 006	Echzell	13	Anzahl 4 246	3 305	113	3 192	1 147	1 122	140	336
		09	Anzahl 4 310	2 584	67	2 517	859	745	401	315
		13	% —	77,8	3,4	96,6	35,9	35,2	4,4	10,5
		09	% —	60,0	2,6	97,4	34,1	29,6	15,9	12,5
440 007	Florstadt, Stadt	13	Anzahl 6 977	5 164	190	4 974	1 663	1 938	192	394
		09	Anzahl 7 006	4 272	183	4 089	1 356	1 340	509	487
		13	% —	74,0	3,7	96,3	33,4	39,0	3,9	7,9
		09	% —	61,0	4,3	95,7	33,2	32,8	12,4	11,9
440 008	Friedberg (Hessen), Kreisstadt	13	Anzahl 19 593	14 234	360	13 874	5 375	3 846	751	1 678
		09	Anzahl 19 464	11 830	312	11 518	4 466	2 387	1 942	1 750
		13	% —	72,6	2,5	97,5	38,7	27,7	5,4	12,1
		09	% —	60,8	2,6	97,4	38,8	20,7	16,9	15,2
440 009	Gedern, Stadt	13	Anzahl 5 837	3 957	104	3 853	1 632	1 190	178	239
		09	Anzahl 5 912	3 201	93	3 108	1 363	734	505	209
		13	% —	67,8	2,6	97,4	42,4	30,9	4,6	6,2
		09	% —	54,1	2,9	97,1	43,9	23,6	16,2	6,7
440 010	Glauburg	13	Anzahl 2 473	1 849	63	1 786	597	600	63	165
		09	Anzahl 2 519	1 614	60	1 554	499	477	236	148
		13	% —	74,8	3,4	96,6	33,4	33,6	3,5	9,2
		09	% —	64,1	3,7	96,3	32,1	30,7	15,2	9,5
440 011	Hirzenhain	13	Anzahl 2 218	1 564	53	1 511	497	587	41	87
		09	Anzahl 2 239	1 227	38	1 189	442	391	147	75
		13	% —	70,5	3,4	96,6	32,9	38,8	2,7	5,8
		09	% —	54,8	3,1	96,9	37,2	32,9	12,4	6,3
440 012	Karben, Stadt	13	Anzahl 16 276	12 592	276	12 316	5 034	3 698	591	1 257
		09	Anzahl 15 981	10 758	272	10 486	4 142	2 341	1 740	1 351
		13	% —	77,4	2,2	97,8	40,9	30,0	4,8	10,2
		09	% —	67,3	2,5	97,5	39,5	22,3	16,6	12,9
440 013	Kefenrod	13	Anzahl 2 191	1 710	55	1 655	722	502	71	96
		09	Anzahl 2 202	1 290	28	1 262	500	311	224	84
		13	% —	78,0	3,2	96,8	43,6	30,3	4,3	5,8
		09	% —	58,6	2,2	97,8	39,6	24,6	17,7	6,7

14. Ergebnisse der Landtagswahlen 2013 und 2009

Stat. Kennziffer	Kreis Gemeinde	Wahljahr	Wahlberechtigte	Wählerinnen und Wähler ---- Wahlbeteiligung	Abgegebene Landesstimmen		CDU	SPD	FDP	GRÜNE
					ungültig	gültig				
440 014 Limeshain		13 Anzahl	3 958	2 876	100	2 776	993	890	126	211
		09 Anzahl	3 886	2 294	80	2 214	767	648	370	213
		13 %	—	72,7	3,5	96,5	35,8	32,1	4,5	7,6
		09 %	—	59,0	3,5	96,5	34,6	29,3	16,7	9,6
440 015 Münzenberg, Stadt		13 Anzahl	4 488	3 565	82	3 483	1 449	1 161	154	244
		09 Anzahl	4 565	3 092	81	3 011	1 242	836	434	260
		13 %	—	79,4	2,3	97,7	41,6	33,3	4,4	7,0
		09 %	—	67,7	2,6	97,4	41,2	27,8	14,4	8,6
440 016 Nidda, Stadt		13 Anzahl	13 537	9 531	318	9 213	3 583	3 048	349	621
		09 Anzahl	13 747	7 763	277	7 486	2 747	2 190	1 065	690
		13 %	—	70,4	3,3	96,7	38,9	33,1	3,8	6,7
		09 %	—	56,5	3,6	96,4	36,7	29,3	14,2	9,2
440 017 Niddatal, Stadt		13 Anzahl	7 109	5 545	139	5 406	2 162	1 630	276	502
		09 Anzahl	7 160	4 561	107	4 454	1 709	1 033	812	507
		13 %	—	78,0	2,5	97,5	40,0	30,2	5,1	9,3
		09 %	—	63,7	2,3	97,7	38,4	23,2	18,2	11,4
440 018 Ober-Mörlen		13 Anzahl	4 500	3 509	77	3 432	1 564	897	175	304
		09 Anzahl	4 549	2 922	78	2 844	1 208	568	517	342
		13 %	—	78,0	2,2	97,8	45,6	26,1	5,1	8,9
		09 %	—	64,2	2,7	97,3	42,5	20,0	18,2	12,0
440 019 Ortenberg, Stadt		13 Anzahl	7 166	4 909	203	4 706	1 825	1 533	160	357
		09 Anzahl	7 239	4 022	158	3 864	1 451	1 057	597	342
		13 %	—	68,5	4,1	95,9	38,8	32,6	3,4	7,6
		09 %	—	55,6	3,9	96,1	37,6	27,4	15,5	8,9
440 020 Ranstadt		13 Anzahl	3 954	2 931	85	2 846	1 049	996	102	238
		09 Anzahl	3 902	2 399	61	2 338	846	640	366	214
		13 %	—	74,1	2,9	97,1	36,9	35,0	3,6	8,4
		09 %	—	61,5	2,5	97,5	36,2	27,4	15,7	9,2
440 021 Reichelsheim (Wetterau), Stadt		13 Anzahl	5 263	3 972	164	3 808	1 496	1 161	164	308
		09 Anzahl	5 221	3 244	91	3 153	1 278	821	466	310
		13 %	—	75,5	4,1	95,9	39,3	30,5	4,3	8,1
		09 %	—	62,1	2,8	97,2	40,5	26,0	14,8	9,8
440 022 Rockenberg		13 Anzahl	3 398	2 689	74	2 615	1 327	622	98	220
		09 Anzahl	3 309	2 270	42	2 228	1 090	413	352	243
		13 %	—	79,1	2,8	97,2	50,7	23,8	3,7	8,4
		09 %	—	68,6	1,9	98,1	48,9	18,5	15,8	10,9
440 023 Rosbach v. d. Höhe, Stadt		13 Anzahl	8 996	7 014	130	6 884	2 767	1 887	466	741
		09 Anzahl	8 675	5 661	127	5 534	2 200	1 095	1 042	746
		13 %	—	78,0	1,9	98,1	40,2	27,4	6,8	10,8
		09 %	—	65,3	2,2	97,8	39,8	19,8	18,8	13,5

14. Ergebnisse der Landtagswahlen 2013 und 2009

Stat. Kennziffer	Kreis Gemeinde	Wahljahr	Wahlberechtigte	Wählerinnen und Wähler ---- Wahlbeteiligung	Abgegebene Landesstimmen		CDU	SPD	FDP	GRÜNE
					ungültig	gültig				
440 024	Wölfersheim	13 Anzahl	7 711	5 608	164	5 444	1 885	2 054	231	391
		09 Anzahl	7 632	4 372	171	4 201	1 517	1 270	644	349
		13 %	—	72,7	2,9	97,1	34,6	37,7	4,2	7,2
		09 %	—	57,3	3,9	96,1	36,1	30,2	15,3	8,3
440 025	Wöllstadt	13 Anzahl	4 704	3 774	79	3 695	1 653	1 032	164	288
		09 Anzahl	4 720	3 127	103	3 024	1 302	611	506	296
		13 %	—	80,2	2,1	97,9	44,7	27,9	4,4	7,8
		09 %	—	66,3	3,3	96,7	43,1	20,2	16,7	9,8
	Regierungsbezirk Gießen	13 Anzahl	788 173	561 927	14 782	547 145	217 093	180 193	22 810	48 876
		09 Anzahl	793 720	466 805	12 164	454 641	168 713	120 022	68 073	53 362
		13 %	—	71,3	2,6	97,4	39,7	32,9	4,2	8,9
		09 %	—	58,8	2,6	97,4	37,1	26,4	15,0	11,7
531 000	Gießen	13 Anzahl	195 081	142 718	3 619	139 099	51 789	44 933	6 469	14 518
		09 Anzahl	193 204	118 195	3 109	115 086	36 994	33 115	17 374	15 846
		13 %	—	73,2	2,5	97,5	37,2	32,3	4,7	10,4
		09 %	—	61,2	2,6	97,4	32,1	28,8	15,1	13,8
531 001	Allendorf (Lumda), Stadt	13 Anzahl	3 335	2 649	58	2 591	966	856	161	219
		09 Anzahl	3 292	2 171	58	2 113	753	632	335	181
		13 %	—	79,4	2,2	97,8	37,3	33,0	6,2	8,5
		09 %	—	65,9	2,7	97,3	35,6	29,9	15,9	8,6
531 002	Biebertal	13 Anzahl	8 247	6 295	174	6 121	2 257	2 185	275	578
		09 Anzahl	8 224	5 408	131	5 277	1 636	1 560	869	715
		13 %	—	76,3	2,8	97,2	36,9	35,7	4,5	9,4
		09 %	—	65,8	2,4	97,6	31,0	29,6	16,5	13,5
531 003	Buseck	13 Anzahl	10 133	7 856	247	7 609	2 923	2 517	337	642
		09 Anzahl	10 161	6 730	177	6 553	2 104	1 861	1 094	762
		13 %	—	77,5	3,1	96,9	38,4	33,1	4,4	8,4
		09 %	—	66,2	2,6	97,4	32,1	28,4	16,7	11,6
531 004	Fernwald	13 Anzahl	5 155	4 017	90	3 927	1 525	1 367	178	379
		09 Anzahl	5 168	3 482	79	3 403	1 106	1 006	485	416
		13 %	—	77,9	2,2	97,8	38,8	34,8	4,5	9,7
		09 %	—	67,4	2,3	97,7	32,5	29,6	14,3	12,2
531 005	Gießen, Universitätsstadt	13 Anzahl	56 377	38 912	794	38 118	12 384	11 902	1 553	5 507
		09 Anzahl	53 918	31 344	690	30 654	8 391	9 094	4 103	5 754
		13 %	—	69,0	2,0	98,0	32,5	31,2	4,1	14,4
		09 %	—	58,1	2,2	97,8	27,4	29,7	13,4	18,8
531 006	Grünberg, Stadt	13 Anzahl	10 985	7 845	218	7 627	3 224	2 150	435	626
		09 Anzahl	11 041	6 516	198	6 318	2 367	1 469	1 073	715
		13 %	—	71,4	2,8	97,2	42,3	28,2	5,7	8,2
		09 %	—	59,0	3,0	97,0	37,5	23,3	17,0	11,3

14. Ergebnisse der Landtagswahlen 2013 und 2009

Stat. Kennziffer	Kreis Gemeinde	Wahljahr	Wahlberechtigte	Wählerinnen und Wähler ---- Wahlbeteiligung	Abgegebene Landesstimmen		CDU	SPD	FDP	GRÜNE	
					ungültig	gültig					
531 007	Heuchelheim	13	Anzahl	5 758	4 534	104	4 430	1 742	1 416	193	502
		09	Anzahl	5 869	3 969	100	3 869	1 259	1 141	625	561
		13	%	—	78,7	2,3	97,7	39,3	32,0	4,4	11,3
		09	%	—	67,6	2,5	97,5	32,5	29,5	16,2	14,5
531 008	Hungen, Stadt	13	Anzahl	9 960	7 107	215	6 892	2 682	2 351	321	522
		09	Anzahl	10 105	6 115	163	5 952	1 955	1 742	1 014	601
		13	%	—	71,4	3,0	97,0	38,9	34,1	4,7	7,6
		09	%	—	60,5	2,7	97,3	32,8	29,3	17,0	10,1
531 009	Langgöns	13	Anzahl	8 982	6 795	151	6 644	2 710	2 038	366	630
		09	Anzahl	9 093	5 729	141	5 588	1 994	1 425	934	756
		13	%	—	75,7	2,2	97,8	40,8	30,7	5,5	9,5
		09	%	—	63,0	2,5	97,5	35,7	25,5	16,7	13,5
531 010	Laubach, Stadt	13	Anzahl	7 618	5 451	183	5 268	1 882	1 676	285	439
		09	Anzahl	7 787	4 419	138	4 281	1 476	1 084	687	485
		13	%	—	71,6	3,4	96,6	35,7	31,8	5,4	8,3
		09	%	—	56,7	3,1	96,9	34,5	25,3	16,0	11,3
531 011	Lich, Stadt	13	Anzahl	10 336	7 817	213	7 604	2 804	2 605	506	727
		09	Anzahl	10 409	6 534	163	6 371	2 047	1 802	1 029	767
		13	%	—	75,6	2,7	97,3	36,9	34,3	6,7	9,6
		09	%	—	62,8	2,5	97,5	32,1	28,3	16,2	12,0
531 012	Linden, Stadt	13	Anzahl	9 291	7 032	196	6 836	2 851	2 027	319	746
		09	Anzahl	9 267	5 702	141	5 561	2 034	1 532	775	780
		13	%	—	75,7	2,8	97,2	41,7	29,7	4,7	10,9
		09	%	—	61,5	2,5	97,5	36,6	27,5	13,9	14,0
531 013	Lollar, Stadt	13	Anzahl	6 781	4 773	154	4 619	1 662	1 603	179	443
		09	Anzahl	6 804	3 977	184	3 793	1 220	1 150	534	443
		13	%	—	70,4	3,2	96,8	36,0	34,7	3,9	9,6
		09	%	—	58,5	4,6	95,4	32,2	30,3	14,1	11,7
531 014	Pohlheim, Stadt	13	Anzahl	13 379	10 014	239	9 775	4 201	3 115	382	806
		09	Anzahl	13 216	8 044	205	7 839	2 965	2 318	1 099	902
		13	%	—	74,8	2,4	97,6	43,0	31,9	3,9	8,2
		09	%	—	60,9	2,5	97,5	37,8	29,6	14,0	11,5
531 015	Rabenau	13	Anzahl	4 213	3 197	110	3 087	1 026	1 071	125	181
		09	Anzahl	4 327	2 767	86	2 681	857	842	387	227
		13	%	—	75,9	3,4	96,6	33,2	34,7	4,0	5,9
		09	%	—	63,9	3,1	96,9	32,0	31,4	14,4	8,5
531 016	Reiskirchen	13	Anzahl	8 328	5 954	172	5 782	2 452	1 817	259	366
		09	Anzahl	8 394	4 835	143	4 692	1 660	1 341	776	444
		13	%	—	71,5	2,9	97,1	42,4	31,4	4,5	6,3
		09	%	—	57,6	3,0	97,0	35,4	28,6	16,5	9,5

14. Ergebnisse der Landtagswahlen 2013 und 2009

Stat. Kennziffer	Kreis Gemeinde	Wahljahr	Wahlberechtigte	Wählerinnen und Wähler ---- Wahlbeteiligung	Abgegebene Landesstimmen		CDU	SPD	FDP	GRÜNE	
					ungültig	gültig					
531 017	Staufenberg, Stadt	13	Anzahl	6 379	4 766	132	4 634	1 695	1 618	235	402
		09	Anzahl	6 335	3 889	150	3 739	1 186	1 179	526	411
		13	%	—	74,7	2,8	97,2	36,6	34,9	5,1	8,7
		09	%	—	61,4	3,9	96,1	31,7	31,5	14,1	11,0
531 018	Wettenberg	13	Anzahl	9 824	7 704	169	7 535	2 803	2 619	360	803
		09	Anzahl	9 794	6 564	162	6 402	1 984	1 937	1 029	926
		13	%	—	78,4	2,2	97,8	37,2	34,8	4,8	10,7
		09	%	—	67,0	2,5	97,5	31,0	30,3	16,1	14,5
532 000	Lahn-Dill-Kreis	13	Anzahl	192 292	132 588	3 722	128 866	54 472	41 639	5 022	9 288
		09	Anzahl	194 145	105 435	2 819	102 616	42 285	25 092	15 187	10 418
		13	%	—	69,0	2,8	97,2	42,3	32,3	3,9	7,2
		09	%	—	54,3	2,7	97,3	41,2	24,5	14,8	10,2
532 001	Aßlar, Stadt	13	Anzahl	9 993	6 648	231	6 417	2 642	2 113	267	477
		09	Anzahl	10 093	5 288	176	5 112	1 945	1 446	748	535
		13	%	—	66,5	3,5	96,5	41,2	32,9	4,2	7,4
		09	%	—	52,4	3,3	96,7	38,0	28,3	14,6	10,5
532 002	Bischoffen	13	Anzahl	2 757	1 962	55	1 907	888	555	67	108
		09	Anzahl	2 738	1 571	34	1 537	749	296	212	127
		13	%	—	71,2	2,8	97,2	46,6	29,1	3,5	5,7
		09	%	—	57,4	2,2	97,8	48,7	19,3	13,8	8,3
532 003	Braunfels, Stadt	13	Anzahl	8 736	6 217	196	6 021	2 438	1 908	302	524
		09	Anzahl	8 886	5 089	141	4 948	1 880	1 187	854	577
		13	%	—	71,2	3,2	96,8	40,5	31,7	5,0	8,7
		09	%	—	57,3	2,8	97,2	38,0	24,0	17,3	11,7
532 004	Breitscheid	13	Anzahl	3 787	2 656	71	2 585	1 426	697	73	89
		09	Anzahl	3 837	2 076	40	2 036	1 166	352	262	97
		13	%	—	70,1	2,7	97,3	55,2	27,0	2,8	3,4
		09	%	—	54,1	1,9	98,1	57,3	17,3	12,9	4,8
532 005	Dietzhöhlztal	13	Anzahl	4 575	3 097	74	3 023	1 245	1 041	110	173
		09	Anzahl	4 649	2 439	43	2 396	1 045	547	366	208
		13	%	—	67,7	2,4	97,6	41,2	34,4	3,6	5,7
		09	%	—	52,5	1,8	98,2	43,6	22,8	15,3	8,7
532 006	Dillenburg, Stadt	13	Anzahl	17 442	11 244	277	10 967	5 080	3 322	432	664
		09	Anzahl	17 815	8 769	231	8 538	4 022	1 825	1 303	730
		13	%	—	64,5	2,5	97,5	46,3	30,3	3,9	6,1
		09	%	—	49,2	2,6	97,4	47,1	21,4	15,3	8,6
532 007	Driedorf	13	Anzahl	3 865	2 777	72	2 705	1 248	847	83	146
		09	Anzahl	3 923	2 219	51	2 168	997	497	308	156
		13	%	—	71,8	2,6	97,4	46,1	31,3	3,1	5,4
		09	%	—	56,6	2,3	97,7	46,0	22,9	14,2	7,2

14. Ergebnisse der Landtagswahlen 2013 und 2009

Stat. Kennziffer	Kreis Gemeinde	Wahljahr	Wahlberechtigte	Wählerinnen und Wähler ---- Wahlbeteiligung	Abgegebene Landesstimmen		CDU	SPD	FDP	GRÜNE	
					ungültig	gültig					
532 008	Ehringshausen	13	Anzahl	7 025	4 749	142	4 607	2 027	1 520	167	260
		09	Anzahl	7 077	3 711	120	3 591	1 538	927	482	301
		13	%	—	67,6	3,0	97,0	44,0	33,0	3,6	5,6
		09	%	—	52,4	3,2	96,8	42,8	25,8	13,4	8,4
532 009	Eschenburg	13	Anzahl	7 849	5 224	134	5 090	2 349	1 578	166	237
		09	Anzahl	8 016	4 143	93	4 050	1 915	830	622	283
		13	%	—	66,6	2,6	97,4	46,1	31,0	3,3	4,7
		09	%	—	51,7	2,2	97,8	47,3	20,5	15,4	7,0
532 010	Greifenstein	13	Anzahl	5 453	3 977	107	3 870	1 582	1 388	156	237
		09	Anzahl	5 630	3 206	97	3 109	1 273	781	449	278
		13	%	—	72,9	2,7	97,3	40,9	35,9	4,0	6,1
		09	%	—	56,9	3,0	97,0	40,9	25,1	14,4	8,9
532 011	Haiger, Stadt	13	Anzahl	14 001	9 363	211	9 152	4 507	2 586	304	420
		09	Anzahl	14 164	7 079	169	6 910	3 495	1 420	874	468
		13	%	—	66,9	2,3	97,7	49,2	28,3	3,3	4,6
		09	%	—	50,0	2,4	97,6	50,6	20,5	12,6	6,8
532 012	Herborn, Stadt	13	Anzahl	15 515	10 542	295	10 247	4 247	3 397	394	854
		09	Anzahl	15 751	8 068	211	7 857	3 246	1 783	1 241	920
		13	%	—	67,9	2,8	97,2	41,4	33,2	3,8	8,3
		09	%	—	51,2	2,6	97,4	41,3	22,7	15,8	11,7
532 013	Hohenahr	13	Anzahl	3 911	2 886	85	2 801	1 052	994	103	230
		09	Anzahl	3 951	2 408	58	2 350	887	651	319	260
		13	%	—	73,8	2,9	97,1	37,6	35,5	3,7	8,2
		09	%	—	60,9	2,4	97,6	37,7	27,7	13,6	11,1
532 014	Hüttenberg	13	Anzahl	8 203	6 416	167	6 249	2 643	1 861	286	553
		09	Anzahl	8 080	5 349	137	5 212	1 918	1 352	843	591
		13	%	—	78,2	2,6	97,4	42,3	29,8	4,6	8,8
		09	%	—	66,2	2,6	97,4	36,8	25,9	16,2	11,3
532 015	Lahnau	13	Anzahl	6 537	4 920	144	4 776	1 746	1 712	192	447
		09	Anzahl	6 518	4 046	81	3 965	1 265	1 209	576	543
		13	%	—	75,3	2,9	97,1	36,6	35,8	4,0	9,4
		09	%	—	62,1	2,0	98,0	31,9	30,5	14,5	13,7
532 016	Leun, Stadt	13	Anzahl	4 510	3 146	83	3 063	1 272	955	98	215
		09	Anzahl	4 545	2 518	62	2 456	1 017	601	315	210
		13	%	—	69,8	2,6	97,4	41,5	31,2	3,2	7,0
		09	%	—	55,4	2,5	97,5	41,4	24,5	12,8	8,6
532 017	Mittenaar	13	Anzahl	3 882	3 022	85	2 937	1 154	1 166	88	187
		09	Anzahl	3 894	2 176	58	2 118	843	578	288	225
		13	%	—	77,8	2,8	97,2	39,3	39,7	3,0	6,4
		09	%	—	55,9	2,7	97,3	39,8	27,3	13,6	10,6

14. Ergebnisse der Landtagswahlen 2013 und 2009

Stat. Kennziffer	Kreis Gemeinde	Wahljahr	Wahlberechtigte	Wählerinnen und Wähler ---- Wahlbeteiligung	Abgegebene Landesstimmen		CDU	SPD	FDP	GRÜNE	
					ungültig	gültig					
532 018	Schöffengrund	13	Anzahl	5 123	3 887	125	3 762	1 557	1 218	138	288
		09	Anzahl	5 161	3 225	91	3 134	1 185	757	495	336
		13	%	—	75,9	3,2	96,8	41,4	32,4	3,7	7,7
		09	%	—	62,5	2,8	97,2	37,8	24,2	15,8	10,7
532 019	Siegbach	13	Anzahl	2 253	1 534	36	1 498	525	590	35	98
		09	Anzahl	2 297	1 161	30	1 131	412	344	143	100
		13	%	—	68,1	2,3	97,7	35,0	39,4	2,3	6,5
		09	%	—	50,5	2,6	97,4	36,4	30,4	12,6	8,8
532 020	Sinn	13	Anzahl	4 913	3 430	81	3 349	1 412	1 073	129	231
		09	Anzahl	4 920	2 535	65	2 470	1 098	555	375	237
		13	%	—	69,8	2,4	97,6	42,2	32,0	3,9	6,9
		09	%	—	51,5	2,6	97,4	44,5	22,5	15,2	9,6
532 021	Solms, Stadt	13	Anzahl	10 522	7 164	198	6 966	2 873	2 296	297	510
		09	Anzahl	10 660	5 931	181	5 750	2 242	1 469	911	602
		13	%	—	68,1	2,8	97,2	41,2	33,0	4,3	7,3
		09	%	—	55,6	3,1	96,9	39,0	25,5	15,8	10,5
532 022	Waldsolms	13	Anzahl	3 871	2 836	81	2 755	1 119	859	110	235
		09	Anzahl	3 877	2 365	67	2 298	794	599	371	280
		13	%	—	73,3	2,9	97,1	40,6	31,2	4,0	8,5
		09	%	—	61,0	2,8	97,2	34,6	26,1	16,1	12,2
532 023	Wetzlar, Stadt	13	Anzahl	37 569	24 891	772	24 119	9 440	7 963	1 025	2 105
		09	Anzahl	37 663	20 063	583	19 480	7 353	5 086	2 830	2 354
		13	%	—	66,3	3,1	96,9	39,1	33,0	4,2	8,7
		09	%	—	53,3	2,9	97,1	37,7	26,1	14,5	12,1
533 000	Limburg-Weilburg	13	Anzahl	130 012	92 829	2 494	90 335	40 752	26 389	4 098	6 541
		09	Anzahl	131 539	77 544	1 936	75 608	34 341	15 680	12 340	6 611
		13	%	—	71,4	2,7	97,3	45,1	29,2	4,5	7,2
		09	%	—	59,0	2,5	97,5	45,4	20,7	16,3	8,7
533 001	Beselich	13	Anzahl	4 086	2 908	105	2 803	1 328	796	146	161
		09	Anzahl	4 137	2 462	76	2 386	1 153	497	410	157
		13	%	—	71,2	3,6	96,4	47,4	28,4	5,2	5,7
		09	%	—	59,5	3,1	96,9	48,3	20,8	17,2	6,6
533 002	Brechen	13	Anzahl	5 188	3 826	101	3 725	1 760	948	149	309
		09	Anzahl	5 270	3 310	67	3 243	1 554	574	533	266
		13	%	—	73,7	2,6	97,4	47,2	25,4	4,0	8,3
		09	%	—	62,8	2,0	98,0	47,9	17,7	16,4	8,2
533 003	Bad Camberg, Stadt	13	Anzahl	10 725	8 293	200	8 093	3 800	2 071	373	738
		09	Anzahl	10 779	7 085	139	6 946	3 352	1 239	1 124	741
		13	%	—	77,3	2,4	97,6	47,0	25,6	4,6	9,1
		09	%	—	65,7	2,0	98,0	48,3	17,8	16,2	10,7

14. Ergebnisse der Landtagswahlen 2013 und 2009

Stat. Kennziffer	Kreis Gemeinde	Wahljahr	Wahlberechtigte	Wählerinnen und Wähler ---- Wahlbeteiligung	Abgegebene Landesstimmen		CDU	SPD	FDP	GRÜNE
					ungültig	gültig				
533 004 Dornburg		13 Anzahl	6 347	4 663	118	4 545	2 554	975	196	186
		09 Anzahl	6 468	4 055	93	3 962	2 348	530	629	166
		13 %	—	73,5	2,5	97,5	56,2	21,5	4,3	4,1
		09 %	—	62,7	2,3	97,7	59,3	13,4	15,9	4,2
533 005 Elbtal		13 Anzahl	1 786	1 265	39	1 226	597	322	61	62
		09 Anzahl	1 855	1 026	32	994	467	199	164	55
		13 %	—	70,8	3,1	96,9	48,7	26,3	5,0	5,1
		09 %	—	55,3	3,1	96,9	47,0	20,0	16,5	5,5
533 006 Elz		13 Anzahl	5 822	4 237	143	4 094	2 181	1 050	178	242
		09 Anzahl	5 907	3 568	103	3 465	1 838	541	577	250
		13 %	—	72,8	3,4	96,6	53,3	25,6	4,3	5,9
		09 %	—	60,4	2,9	97,1	53,0	15,6	16,7	7,2
533 007 Hadamar, Stadt		13 Anzahl	8 959	5 997	156	5 841	2 761	1 572	253	395
		09 Anzahl	8 992	4 694	148	4 546	2 178	730	828	381
		13 %	—	66,9	2,6	97,4	47,3	26,9	4,3	6,8
		09 %	—	52,2	3,2	96,8	47,9	16,1	18,2	8,4
533 008 Hünfelden		13 Anzahl	7 778	5 820	170	5 650	2 290	1 766	292	460
		09 Anzahl	7 853	4 980	113	4 867	1 912	1 092	892	487
		13 %	—	74,8	2,9	97,1	40,5	31,3	5,2	8,1
		09 %	—	63,4	2,3	97,7	39,3	22,4	18,3	10,0
533 009 Limburg a. d. Lahn, Kreisstadt		13 Anzahl	24 546	16 963	404	16 559	7 543	4 449	864	1 422
		09 Anzahl	24 396	13 867	270	13 597	6 260	2 476	2 370	1 407
		13 %	—	69,1	2,4	97,6	45,6	26,9	5,2	8,6
		09 %	—	56,8	1,9	98,1	46,0	18,2	17,4	10,3
533 010 Löhnberg		13 Anzahl	3 374	2 433	84	2 349	766	976	103	152
		09 Anzahl	3 429	1 996	53	1 943	606	739	249	177
		13 %	—	72,1	3,5	96,5	32,6	41,5	4,4	6,5
		09 %	—	58,2	2,7	97,3	31,2	38,0	12,8	9,1
533 011 Mengerskirchen, Marktflecken		13 Anzahl	4 449	3 103	90	3 013	1 512	849	64	177
		09 Anzahl	4 552	2 566	75	2 491	1 250	533	321	135
		13 %	—	69,7	2,9	97,1	50,2	28,2	2,1	5,9
		09 %	—	56,4	2,9	97,1	50,2	21,4	12,9	5,4
533 012 Merenberg, Marktflecken		13 Anzahl	2 586	1 842	59	1 783	681	653	81	105
		09 Anzahl	2 582	1 474	31	1 443	539	374	231	141
		13 %	—	71,2	3,2	96,8	38,2	36,6	4,5	5,9
		09 %	—	57,1	2,1	97,9	37,4	25,9	16,0	9,8
533 013 Runkel, Stadt		13 Anzahl	7 515	5 566	142	5 424	2 324	1 798	239	353
		09 Anzahl	7 580	4 577	99	4 478	1 951	1 053	725	377
		13 %	—	74,1	2,6	97,4	42,8	33,1	4,4	6,5
		09 %	—	60,4	2,2	97,8	43,6	23,5	16,2	8,4

14. Ergebnisse der Landtagswahlen 2013 und 2009

Stat. Kennziffer	Kreis Gemeinde	Wahljahr	Wahlberechtigte	Wählerinnen und Wähler ---- Wahlbeteiligung	Abgegebene Landesstimmen		CDU	SPD	FDP	GRÜNE
					ungültig	gültig				
533 014 Selters (Taunus)		13 Anzahl	6 471	4 132	96	4 036	1 983	1 026	170	263
		09 Anzahl	6 628	3 508	100	3 408	1 789	574	498	218
		13 %	—	63,9	2,3	97,7	49,1	25,4	4,2	6,5
		09 %	—	52,9	2,9	97,1	52,5	16,8	14,6	6,4
533 015 Villmar, Marktflecken		13 Anzahl	5 496	4 146	123	4 023	1 697	1 353	156	269
		09 Anzahl	5 690	3 434	95	3 339	1 429	789	531	296
		13 %	—	75,4	3,0	97,0	42,2	33,6	3,9	6,7
		09 %	—	60,4	2,8	97,2	42,8	23,6	15,9	8,9
533 016 Waldbrunn (Westerwald)		13 Anzahl	4 400	3 089	80	3 009	1 650	710	122	154
		09 Anzahl	4 513	2 610	73	2 537	1 343	407	454	150
		13 %	—	70,2	2,6	97,4	54,8	23,6	4,1	5,1
		09 %	—	57,8	2,8	97,2	52,9	16,0	17,9	5,9
533 017 Weilburg, Stadt		13 Anzahl	9 874	6 774	155	6 619	2 516	2 279	327	558
		09 Anzahl	10 081	5 671	154	5 517	1 992	1 473	882	626
		13 %	—	68,6	2,3	97,7	38,0	34,4	4,9	8,4
		09 %	—	56,3	2,7	97,3	36,1	26,7	16,0	11,3
533 018 Weilmünster, Marktflecken		13 Anzahl	6 960	5 039	148	4 891	1 927	1 749	236	321
		09 Anzahl	7 080	4 300	139	4 161	1 588	1 124	621	371
		13 %	—	72,4	2,9	97,1	39,4	35,8	4,8	6,6
		09 %	—	60,7	3,2	96,8	38,2	27,0	14,9	8,9
533 019 Weinbach		13 Anzahl	3 650	2 733	81	2 652	882	1 047	88	214
		09 Anzahl	3 747	2 361	76	2 285	792	736	301	210
		13 %	—	74,9	3,0	97,0	33,3	39,5	3,3	8,1
		09 %	—	63,0	3,2	96,8	34,7	32,2	13,2	9,2
534 000 Marburg-Biedenkopf		13 Anzahl	183 881	130 321	2 925	127 396	45 829	46 624	4 281	13 941
		09 Anzahl	184 686	110 367	2 498	107 869	35 592	31 674	14 730	15 413
		13 %	—	70,9	2,2	97,8	36,0	36,6	3,4	10,9
		09 %	—	59,8	2,3	97,7	33,0	29,4	13,7	14,3
534 001 Amöneburg, Stadt		13 Anzahl	4 047	3 002	74	2 928	1 596	690	105	211
		09 Anzahl	4 071	2 607	83	2 524	1 285	414	392	239
		13 %	—	74,2	2,5	97,5	54,5	23,6	3,6	7,2
		09 %	—	64,0	3,2	96,8	50,9	16,4	15,5	9,5
534 002 Angelburg		13 Anzahl	2 644	1 841	49	1 792	672	707	44	108
		09 Anzahl	2 683	1 462	40	1 422	551	417	164	148
		13 %	—	69,6	2,7	97,3	37,5	39,5	2,5	6,0
		09 %	—	54,5	2,7	97,3	38,7	29,3	11,5	10,4
534 003 Bad Endbach		13 Anzahl	6 420	3 990	111	3 879	1 679	1 406	102	177
		09 Anzahl	6 622	3 248	81	3 167	1 383	867	428	204
		13 %	—	62,1	2,8	97,2	43,3	36,2	2,6	4,6
		09 %	—	49,0	2,5	97,5	43,7	27,4	13,5	6,4

14. Ergebnisse der Landtagswahlen 2013 und 2009

Stat. Kennziffer	Kreis Gemeinde	Wahljahr	Wahlberechtigte	Wählerinnen und Wähler ---- Wahlbeteiligung	Abgegebene Landesstimmen		CDU	SPD	FDP	GRÜNE	
					ungültig	gültig					
534 004	Biedenkopf, Stadt	13	Anzahl	10 274	6 966	149	6 817	2 829	2 570	227	425
		09	Anzahl	10 495	5 577	151	5 426	2 112	1 468	829	551
		13	%	—	67,8	2,1	97,9	41,5	37,7	3,3	6,2
		09	%	—	53,1	2,7	97,3	38,9	27,1	15,3	10,2
534 005	Breidenbach	13	Anzahl	4 835	3 260	79	3 181	1 358	1 256	69	162
		09	Anzahl	4 912	2 560	70	2 490	1 036	660	329	217
		13	%	—	67,4	2,4	97,6	42,7	39,5	2,2	5,1
		09	%	—	52,1	2,7	97,3	41,6	26,5	13,2	8,7
534 006	Cölbe	13	Anzahl	5 253	3 923	90	3 833	1 180	1 601	130	438
		09	Anzahl	5 321	3 295	68	3 227	812	1 061	516	533
		13	%	—	74,7	2,3	97,7	30,8	41,8	3,4	11,4
		09	%	—	61,9	2,1	97,9	25,2	32,9	16,0	16,5
534 007	Dautphetal	13	Anzahl	8 891	6 346	147	6 199	2 581	2 432	188	302
		09	Anzahl	9 060	5 220	123	5 097	2 057	1 487	706	390
		13	%	—	71,4	2,3	97,7	41,6	39,2	3,0	4,9
		09	%	—	57,6	2,4	97,6	40,4	29,2	13,9	7,7
534 008	Ebsdorfergrund	13	Anzahl	7 141	5 319	141	5 178	1 630	2 256	165	489
		09	Anzahl	7 147	4 548	135	4 413	1 267	1 548	581	603
		13	%	—	74,5	2,7	97,3	31,5	43,6	3,2	9,4
		09	%	—	63,6	3,0	97,0	28,7	35,1	13,2	13,7
534 009	Fronhausen	13	Anzahl	3 278	2 501	58	2 443	923	950	60	192
		09	Anzahl	3 312	2 214	53	2 161	714	727	252	268
		13	%	—	76,3	2,3	97,7	37,8	38,9	2,5	7,9
		09	%	—	66,8	2,4	97,6	33,0	33,6	11,7	12,4
534 010	Gladenbach, Stadt	13	Anzahl	9 417	6 370	173	6 197	2 715	2 222	206	388
		09	Anzahl	9 572	5 357	145	5 212	2 116	1 388	810	487
		13	%	—	67,6	2,7	97,3	43,8	35,9	3,3	6,3
		09	%	—	56,0	2,7	97,3	40,6	26,6	15,5	9,3
534 011	Kirchhain, Stadt	13	Anzahl	12 526	9 037	222	8 815	3 431	3 353	293	712
		09	Anzahl	12 644	7 857	209	7 648	2 764	2 354	1 059	845
		13	%	—	72,1	2,5	97,5	38,9	38,0	3,3	8,1
		09	%	—	62,1	2,7	97,3	36,1	30,8	13,8	11,0
534 012	Lahnatal	13	Anzahl	5 306	3 905	89	3 816	1 317	1 627	120	361
		09	Anzahl	5 182	3 231	61	3 170	972	1 111	426	368
		13	%	—	73,6	2,3	97,7	34,5	42,6	3,1	9,5
		09	%	—	62,4	1,9	98,1	30,7	35,0	13,4	11,6
534 013	Lohra	13	Anzahl	4 456	3 247	92	3 155	1 154	1 179	84	252
		09	Anzahl	4 507	2 790	66	2 724	875	803	388	307
		13	%	—	72,9	2,8	97,2	36,6	37,4	2,7	8,0
		09	%	—	61,9	2,4	97,6	32,1	29,5	14,2	11,3

14. Ergebnisse der Landtagswahlen 2013 und 2009

Stat. Kennziffer	Kreis Gemeinde	Wahljahr	Wahlberechtigte	Wählerinnen und Wähler ---- Wahlbeteiligung	Abgegebene Landesstimmen		CDU	SPD	FDP	GRÜNE	
					ungültig	gültig					
534 014 Marburg, Universitätsstadt											
		13	Anzahl	55 284	40 510	657	39 853	10 971	13 678	1 454	7 502
		09	Anzahl	54 371	34 816	531	34 285	8 262	10 272	4 197	7 790
		13	%	—	73,3	1,6	98,4	27,5	34,3	3,6	18,8
		09	%	—	64,0	1,5	98,5	24,1	30,0	12,2	22,7
534 015 Münchhausen											
		13	Anzahl	2 778	1 958	35	1 923	754	758	64	156
		09	Anzahl	2 827	1 800	43	1 757	663	509	269	182
		13	%	—	70,5	1,8	98,2	39,2	39,4	3,3	8,1
		09	%	—	63,7	2,4	97,6	37,7	29,0	15,3	10,4
534 016 Neustadt (Hessen), Stadt											
		13	Anzahl	6 509	4 261	111	4 150	2 028	1 190	127	177
		09	Anzahl	6 602	3 677	105	3 572	1 736	827	551	190
		13	%	—	65,5	2,6	97,4	48,9	28,7	3,1	4,3
		09	%	—	55,7	2,9	97,1	48,6	23,2	15,4	5,3
534 017 Rauschenberg, Stadt											
		13	Anzahl	3 535	2 519	58	2 461	939	894	80	254
		09	Anzahl	3 605	2 148	45	2 103	714	625	302	229
		13	%	—	71,3	2,3	97,7	38,2	36,3	3,3	10,3
		09	%	—	59,6	2,1	97,9	34,0	29,7	14,4	10,9
534 018 Stadtallendorf, Stadt											
		13	Anzahl	13 378	8 450	250	8 200	3 819	2 658	324	423
		09	Anzahl	13 686	6 912	223	6 689	3 044	1 581	992	448
		13	%	—	63,2	3,0	97,0	46,6	32,4	4,0	5,2
		09	%	—	50,5	3,2	96,8	45,5	23,6	14,8	6,7
534 019 Steffenberg											
		13	Anzahl	3 206	2 153	68	2 085	708	860	49	147
		09	Anzahl	3 308	1 756	57	1 699	571	514	229	171
		13	%	—	67,2	3,2	96,8	34,0	41,2	2,4	7,1
		09	%	—	53,1	3,2	96,8	33,6	30,3	13,5	10,1
534 020 Weimar (Lahn)											
		13	Anzahl	5 641	4 344	91	4 253	1 521	1 613	177	487
		09	Anzahl	5 592	3 805	79	3 726	1 152	1 166	544	554
		13	%	—	77,0	2,1	97,9	35,8	37,9	4,2	11,5
		09	%	—	68,0	2,1	97,9	30,9	31,3	14,6	14,9
534 021 Wetter (Hessen), Stadt											
		13	Anzahl	7 192	5 062	144	4 918	1 604	2 106	177	468
		09	Anzahl	7 263	4 288	97	4 191	1 168	1 412	635	563
		13	%	—	70,4	2,8	97,2	32,6	42,8	3,6	9,5
		09	%	—	59,0	2,3	97,7	27,9	33,7	15,2	13,4
534 022 Wohratal											
		13	Anzahl	1 870	1 357	37	1 320	420	618	36	110
		09	Anzahl	1 904	1 199	33	1 166	338	463	131	126
		13	%	—	72,6	2,7	97,3	31,8	46,8	2,7	8,3
		09	%	—	63,0	2,8	97,2	29,0	39,7	11,2	10,8
535 000 Vogelsbergkreis											
		13	Anzahl	86 907	63 471	2 022	61 449	24 251	20 608	2 940	4 588
		09	Anzahl	90 146	55 264	1 802	53 462	19 501	14 461	8 442	5 074
		13	%	—	73,0	3,2	96,8	39,5	33,5	4,8	7,5
		09	%	—	61,3	3,3	96,7	36,5	27,0	15,8	9,5

14. Ergebnisse der Landtagswahlen 2013 und 2009

Stat. Kennziffer	Kreis Gemeinde	Wahljahr	Wahlberechtigte	Wählerinnen und Wähler ---- Wahlbeteiligung	Abgegebene Landesstimmen		CDU	SPD	FDP	GRÜNE	
					ungültig	gültig					
535 001	Alsfeld, Stadt	13	Anzahl	12 782	8 895	294	8 601	3 410	3 185	314	638
		09	Anzahl	13 272	7 892	266	7 626	2 704	2 377	968	746
		13	%	—	69,6	3,3	96,7	39,6	37,0	3,7	7,4
		09	%	—	59,5	3,4	96,6	35,5	31,2	12,7	9,8
535 002	Antrifttal	13	Anzahl	1 679	1 401	54	1 347	836	227	55	72
		09	Anzahl	1 743	1 229	35	1 194	706	149	177	67
		13	%	—	83,4	3,9	96,1	62,1	16,9	4,1	5,3
		09	%	—	70,5	2,8	97,2	59,1	12,5	14,8	5,6
535 003	Feldatal	13	Anzahl	2 160	1 607	47	1 560	568	539	90	125
		09	Anzahl	2 275	1 412	52	1 360	445	351	247	140
		13	%	—	74,4	2,9	97,1	36,4	34,6	5,8	8,0
		09	%	—	62,1	3,7	96,3	32,7	25,8	18,2	10,3
535 004	Freiensteinau	13	Anzahl	2 622	2 021	60	1 961	823	529	125	94
		09	Anzahl	2 676	1 784	67	1 717	734	257	271	100
		13	%	—	77,1	3,0	97,0	42,0	27,0	6,4	4,8
		09	%	—	66,7	3,8	96,2	42,7	15,0	15,8	5,8
535 005	Gemünden (Felda)	13	Anzahl	2 331	1 698	43	1 655	680	568	56	107
		09	Anzahl	2 464	1 480	62	1 418	541	353	271	118
		13	%	—	72,8	2,5	97,5	41,1	34,3	3,4	6,5
		09	%	—	60,1	4,2	95,8	38,2	24,9	19,1	8,3
535 006	Grebenu, Stadt	13	Anzahl	2 095	1 630	42	1 588	568	594	63	103
		09	Anzahl	2 184	1 509	45	1 464	409	420	140	91
		13	%	—	77,8	2,6	97,4	35,8	37,4	4,0	6,5
		09	%	—	69,1	3,0	97,0	27,9	28,7	9,6	6,2
535 007	Grebenhain	13	Anzahl	3 952	2 937	91	2 846	1 116	896	168	198
		09	Anzahl	4 163	2 514	71	2 443	848	607	514	214
		13	%	—	74,3	3,1	96,9	39,2	31,5	5,9	7,0
		09	%	—	60,4	2,8	97,2	34,7	24,8	21,0	8,8
535 008	Herbstein, Stadt	13	Anzahl	3 956	2 899	116	2 783	1 193	844	128	200
		09	Anzahl	4 050	2 450	76	2 374	977	549	371	229
		13	%	—	73,3	4,0	96,0	42,9	30,3	4,6	7,2
		09	%	—	60,5	3,1	96,9	41,2	23,1	15,6	9,6
535 009	Homburg (Ohm), Stadt	13	Anzahl	5 960	4 377	146	4 231	1 565	1 482	207	314
		09	Anzahl	6 125	3 754	151	3 603	1 158	1 074	624	386
		13	%	—	73,4	3,3	96,7	37,0	35,0	4,9	7,4
		09	%	—	61,3	4,0	96,0	32,1	29,8	17,3	10,7
535 010	Kirtorf, Stadt	13	Anzahl	2 708	2 153	77	2 076	1 079	532	103	122
		09	Anzahl	2 828	1 978	69	1 909	937	431	290	124
		13	%	—	79,5	3,6	96,4	52,0	25,6	5,0	5,9
		09	%	—	69,9	3,5	96,5	49,1	22,6	15,2	6,5

14. Ergebnisse der Landtagswahlen 2013 und 2009

Stat. Kennziffer	Kreis Gemeinde	Wahljahr	Wahlberechtigte	Wählerinnen und Wähler ---- Wahlbeteiligung	Abgegebene Landesstimmen		CDU	SPD	FDP	GRÜNE	
					ungültig	gültig					
535 011	Lauterbach (Hessen), Kreisstadt	13	Anzahl	10 429	7 461	198	7 263	2 762	2 445	392	703
		09	Anzahl	10 736	6 521	138	6 383	2 230	1 769	998	760
		13	%	—	71,5	2,7	97,3	38,0	33,7	5,4	9,7
		09	%	—	60,7	2,1	97,9	34,9	27,7	15,6	11,9
535 012	Lautertal (Vogelsberg)	13	Anzahl	2 034	1 554	67	1 487	545	563	55	101
		09	Anzahl	2 138	1 397	38	1 359	461	431	195	126
		13	%	—	76,4	4,3	95,7	36,7	37,9	3,7	6,8
		09	%	—	65,3	2,7	97,3	33,9	31,7	14,3	9,3
535 013	Mücke	13	Anzahl	7 662	5 670	187	5 483	2 043	1 940	206	390
		09	Anzahl	7 961	4 892	172	4 720	1 667	1 429	709	409
		13	%	—	74,0	3,3	96,7	37,3	35,4	3,8	7,1
		09	%	—	61,4	3,5	96,5	35,3	30,3	15,0	8,7
535 014	Romrod, Stadt	13	Anzahl	2 273	1 699	49	1 650	596	664	77	111
		09	Anzahl	2 362	1 491	41	1 450	504	488	190	130
		13	%	—	74,7	2,9	97,1	36,1	40,2	4,7	6,7
		09	%	—	63,1	2,7	97,3	34,8	33,7	13,1	9,0
535 015	Schlitz, Stadt	13	Anzahl	7 663	5 516	183	5 333	2 126	1 734	243	455
		09	Anzahl	7 891	4 724	180	4 544	1 696	1 092	745	524
		13	%	—	72,0	3,3	96,7	39,9	32,5	4,6	8,5
		09	%	—	59,9	3,8	96,2	37,3	24,0	16,4	11,5
535 016	Schotten, Stadt	13	Anzahl	8 562	5 964	175	5 789	2 220	1 857	358	415
		09	Anzahl	8 904	5 132	189	4 943	1 787	1 282	934	425
		13	%	—	69,7	2,9	97,1	38,3	32,1	6,2	7,2
		09	%	—	57,6	3,7	96,3	36,2	25,9	18,9	8,6
535 017	Schwalmtal	13	Anzahl	2 353	1 798	52	1 746	700	593	72	152
		09	Anzahl	2 482	1 623	35	1 588	568	454	223	162
		13	%	—	76,4	2,9	97,1	40,1	34,0	4,1	8,7
		09	%	—	65,4	2,2	97,8	35,8	28,6	14,0	10,2
535 018	Ulrichstein, Stadt	13	Anzahl	2 462	1 845	57	1 788	671	606	108	107
		09	Anzahl	2 633	1 573	57	1 516	553	407	253	128
		13	%	—	74,9	3,1	96,9	37,5	33,9	6,0	6,0
		09	%	—	59,7	3,6	96,4	36,5	26,8	16,7	8,4
535 019	Wartenberg	13	Anzahl	3 224	2 346	84	2 262	750	810	120	181
		09	Anzahl	3 259	1 909	58	1 851	576	541	322	195
		13	%	—	72,8	3,6	96,4	33,2	35,8	5,3	8,0
		09	%	—	58,6	3,0	97,0	31,1	29,2	17,4	10,5
Regierungsbezirk Kassel											
		13	Anzahl	951 864	694 493	20 610	673 883	251 994	237 653	26 944	61 300
		09	Anzahl	960 908	581 710	20 782	560 928	201 091	167 194	81 613	62 451
		13	%	—	73,0	3,0	97,0	37,4	35,3	4,0	9,1
		09	%	—	60,5	3,6	96,4	35,8	29,8	14,5	11,1

14. Ergebnisse der Landtagswahlen 2013 und 2009

Stat. Kennziffer	Kreis Gemeinde	Wahljahr	Wahlberechtigte	Wählerinnen und Wähler ---- Wahlbeteiligung	Abgegebene Landesstimmen		CDU	SPD	FDP	GRÜNE	
					ungültig	gültig					
611 000	Kassel, documenta-Stadt	13	Anzahl	142 105	97 160	2 408	94 752	27 230	31 825	3 398	15 315
		09	Anzahl	140 319	78 374	2 429	75 945	21 712	21 641	9 591	14 607
		13	%	—	68,4	2,5	97,5	28,7	33,6	3,6	16,2
		09	%	—	55,9	3,1	96,9	28,6	28,5	12,6	19,2
631 000	Fulda	13	Anzahl	168 508	123 655	3 168	120 487	65 187	25 896	5 116	8 528
		09	Anzahl	167 887	103 274	2 921	100 353	49 262	16 159	17 774	9 759
		13	%	—	73,4	2,6	97,4	54,1	21,5	4,2	7,1
		09	%	—	61,5	2,8	97,2	49,1	16,1	17,7	9,7
631 001	Bad Salzschlirf	13	Anzahl	2 418	1 638	57	1 581	823	342	77	100
		09	Anzahl	2 391	1 355	36	1 319	665	182	213	87
		13	%	—	67,7	3,5	96,5	52,1	21,6	4,9	6,3
		09	%	—	56,7	2,7	97,3	50,4	13,8	16,1	6,6
631 002	Burghaun	13	Anzahl	5 275	4 082	121	3 961	1 833	1 174	239	264
		09	Anzahl	5 261	3 550	81	3 469	1 440	861	653	282
		13	%	—	77,4	3,0	97,0	46,3	29,6	6,0	6,7
		09	%	—	67,5	2,3	97,7	41,5	24,8	18,8	8,1
631 003	Dipperz	13	Anzahl	2 610	2 031	41	1 990	1 187	310	75	167
		09	Anzahl	2 573	1 794	50	1 744	911	200	340	198
		13	%	—	77,8	2,0	98,0	59,6	15,6	3,8	8,4
		09	%	—	69,7	2,8	97,2	52,2	11,5	19,5	11,4
631 004	Ebersburg	13	Anzahl	3 569	2 764	67	2 697	1 552	488	110	159
		09	Anzahl	3 568	2 299	57	2 242	1 174	299	389	230
		13	%	—	77,4	2,4	97,6	57,5	18,1	4,1	5,9
		09	%	—	64,4	2,5	97,5	52,4	13,3	17,4	10,3
631 005	Ehrenberg (Rhön)	13	Anzahl	2 124	1 732	56	1 676	1 010	345	57	100
		09	Anzahl	2 119	1 469	52	1 417	762	227	218	112
		13	%	—	81,5	3,2	96,8	60,3	20,6	3,4	6,0
		09	%	—	69,3	3,5	96,5	53,8	16,0	15,4	7,9
631 006	Eichenzell	13	Anzahl	8 778	6 744	185	6 559	3 505	1 520	241	438
		09	Anzahl	8 506	5 464	188	5 276	2 587	886	949	508
		13	%	—	76,8	2,7	97,3	53,4	23,2	3,7	6,7
		09	%	—	64,2	3,4	96,6	49,0	16,8	18,0	9,6
631 007	Eiterfeld	13	Anzahl	5 705	4 470	142	4 328	2 653	737	175	228
		09	Anzahl	5 760	3 981	112	3 869	2 148	554	635	204
		13	%	—	78,4	3,2	96,8	61,3	17,0	4,0	5,3
		09	%	—	69,1	2,8	97,2	55,5	14,3	16,4	5,3
631 008	Flieden	13	Anzahl	6 878	5 255	147	5 108	2 861	1 152	203	267
		09	Anzahl	6 818	4 486	157	4 329	2 166	697	750	317
		13	%	—	76,4	2,8	97,2	56,0	22,6	4,0	5,2
		09	%	—	65,8	3,5	96,5	50,0	16,1	17,3	7,3

14. Ergebnisse der Landtagswahlen 2013 und 2009

Stat. Kennziffer	Kreis Gemeinde	Wahljahr	Wahlberechtigte	Wählerinnen und Wähler ---- Wahlbeteiligung	Abgegebene Landesstimmen		CDU	SPD	FDP	GRÜNE	
					ungültig	gültig					
631 009	Fulda, Stadt	13	Anzahl	47 392	31 459	764	30 695	15 162	6 870	1 379	2 710
		09	Anzahl	47 497	25 590	652	24 938	11 432	4 153	4 438	3 035
		13	%	—	66,4	2,4	97,6	49,4	22,4	4,5	8,8
		09	%	—	53,9	2,5	97,5	45,8	16,7	17,8	12,2
631 010	Gersfeld (Rhön), Stadt	13	Anzahl	4 479	3 191	92	3 099	1 267	903	197	242
		09	Anzahl	4 495	2 612	82	2 530	876	620	534	251
		13	%	—	71,2	2,9	97,1	40,9	29,1	6,4	7,8
		09	%	—	58,1	3,1	96,9	34,6	24,5	21,1	9,9
631 011	Großenlüder	13	Anzahl	6 813	5 266	139	5 127	2 906	1 060	159	317
		09	Anzahl	6 858	4 277	139	4 138	2 069	636	779	339
		13	%	—	77,3	2,6	97,4	56,7	20,7	3,1	6,2
		09	%	—	62,4	3,2	96,8	50,0	15,4	18,8	8,2
631 012	Hilders	13	Anzahl	3 752	2 871	63	2 808	1 797	435	95	157
		09	Anzahl	3 776	2 498	96	2 402	1 368	277	402	199
		13	%	—	76,5	2,2	97,8	64,0	15,5	3,4	5,6
		09	%	—	66,2	3,8	96,2	57,0	11,5	16,7	8,3
631 013	Hofbieber	13	Anzahl	4 714	3 875	87	3 788	2 291	670	146	258
		09	Anzahl	4 726	3 355	97	3 258	1 675	415	552	414
		13	%	—	82,2	2,2	97,8	60,5	17,7	3,9	6,8
		09	%	—	71,0	2,9	97,1	51,4	12,7	16,9	12,7
631 014	Hosenfeld	13	Anzahl	3 800	2 957	96	2 861	1 774	432	134	150
		09	Anzahl	3 781	2 477	84	2 393	1 376	247	416	123
		13	%	—	77,8	3,2	96,8	62,0	15,1	4,7	5,2
		09	%	—	65,5	3,4	96,6	57,5	10,3	17,4	5,1
631 015	Hünfeld, Konrad-Zuse-Stadt	13	Anzahl	12 521	9 246	231	9 015	5 406	1 653	384	573
		09	Anzahl	12 381	7 691	241	7 450	4 093	986	1 333	658
		13	%	—	73,8	2,5	97,5	60,0	18,3	4,3	6,4
		09	%	—	62,1	3,1	96,9	54,9	13,2	17,9	8,8
631 016	Kalbach	13	Anzahl	5 052	3 892	118	3 774	1 965	998	122	180
		09	Anzahl	4 957	3 181	107	3 074	1 546	593	448	221
		13	%	—	77,0	3,0	97,0	52,1	26,4	3,2	4,8
		09	%	—	64,2	3,4	96,6	50,3	19,3	14,6	7,2
631 017	Künzell	13	Anzahl	12 841	9 492	208	9 284	5 028	1 924	396	793
		09	Anzahl	12 727	7 979	190	7 789	3 781	1 154	1 493	863
		13	%	—	73,9	2,2	97,8	54,2	20,7	4,3	8,5
		09	%	—	62,7	2,4	97,6	48,5	14,8	19,2	11,1
631 018	Neuhof	13	Anzahl	8 654	6 363	161	6 202	3 282	1 527	227	321
		09	Anzahl	8 674	5 307	141	5 166	2 509	913	885	395
		13	%	—	73,5	2,5	97,5	52,9	24,6	3,7	5,2
		09	%	—	61,2	2,7	97,3	48,6	17,7	17,1	7,6

14. Ergebnisse der Landtagswahlen 2013 und 2009

Stat. Kennziffer	Kreis Gemeinde	Wahljahr	Wahlberechtigte	Wählerinnen und Wähler ---- Wahlbeteiligung	Abgegebene Landesstimmen		CDU	SPD	FDP	GRÜNE
					ungültig	gültig				
631 019 Nüsttal		13 Anzahl	2 240	1 759	40	1 719	1 077	274	75	99
		09 Anzahl	2 218	1 494	59	1 435	795	182	267	100
		13 %	—	78,5	2,3	97,7	62,7	15,9	4,4	5,8
		09 %	—	67,4	3,9	96,1	55,4	12,7	18,6	7,0
631 020 Petersberg		13 Anzahl	11 924	9 198	196	9 002	4 914	1 890	385	696
		09 Anzahl	11 716	7 701	166	7 535	3 634	1 211	1 363	799
		13 %	—	77,1	2,1	97,9	54,6	21,0	4,3	7,7
		09 %	—	65,7	2,2	97,8	48,2	16,1	18,1	10,6
631 021 Poppenhausen (Wasserkuppe)		13 Anzahl	2 015	1 642	39	1 603	1 025	216	80	131
		09 Anzahl	2 027	1 466	42	1 424	826	122	253	144
		13 %	—	81,5	2,4	97,6	63,9	13,5	5,0	8,2
		09 %	—	72,3	2,9	97,1	58,0	8,6	17,8	10,1
631 022 Rasdorf		13 Anzahl	1 310	1 055	26	1 029	657	183	31	51
		09 Anzahl	1 310	934	27	907	527	119	160	53
		13 %	—	80,5	2,5	97,5	63,8	17,8	3,0	5,0
		09 %	—	71,3	2,9	97,1	58,1	13,1	17,6	5,8
631 023 Tann (Rhön), Stadt		13 Anzahl	3 644	2 673	92	2 581	1 212	793	129	127
		09 Anzahl	3 748	2 314	65	2 249	902	625	304	227
		13 %	—	73,4	3,4	96,6	47,0	30,7	5,0	4,9
		09 %	—	61,7	2,8	97,2	40,1	27,8	13,5	10,1
632 000 Hersfeld-Rotenburg		13 Anzahl	96 483	70 177	2 084	68 093	25 416	26 187	2 351	4 416
		09 Anzahl	98 849	60 017	1 957	58 060	20 715	19 931	7 790	4 401
		13 %	—	72,7	3,0	97,0	37,3	38,5	3,5	6,5
		09 %	—	60,7	3,3	96,7	35,7	34,3	13,4	7,6
632 001 Alheim		13 Anzahl	3 989	3 013	114	2 899	1 183	1 074	101	185
		09 Anzahl	4 100	2 622	103	2 519	967	931	301	170
		13 %	—	75,5	3,8	96,2	40,8	37,0	3,5	6,4
		09 %	—	64,0	3,9	96,1	38,4	37,0	11,9	6,7
632 002 Bad Hersfeld, Kreisstadt		13 Anzahl	22 439	15 136	395	14 741	5 480	5 225	690	1 128
		09 Anzahl	22 515	12 265	269	11 996	4 178	3 868	1 835	1 113
		13 %	—	67,5	2,6	97,4	37,2	35,4	4,7	7,7
		09 %	—	54,5	2,2	97,8	34,8	32,2	15,3	9,3
632 003 Bebra, Stadt		13 Anzahl	10 748	7 720	230	7 490	3 062	2 798	204	450
		09 Anzahl	11 038	6 467	235	6 232	2 544	1 969	774	455
		13 %	—	71,8	3,0	97,0	40,9	37,4	2,7	6,0
		09 %	—	58,6	3,6	96,4	40,8	31,6	12,4	7,3
632 004 Breitenbach a. Herzberg		13 Anzahl	1 472	1 104	30	1 074	386	424	48	61
		09 Anzahl	1 536	963	25	938	319	318	141	51
		13 %	—	75,0	2,7	97,3	35,9	39,5	4,5	5,7
		09 %	—	62,7	2,6	97,4	34,0	33,9	15,0	5,4

14. Ergebnisse der Landtagswahlen 2013 und 2009

Stat. Kennziffer	Kreis Gemeinde	Wahljahr	Wahlberechtigte	Wählerinnen und Wähler ---- Wahlbeteiligung	Abgegebene Landesstimmen		CDU	SPD	FDP	GRÜNE	
					ungültig	gültig					
632 005 Cornberg											
		13	Anzahl	1 176	866	29	837	219	399	20	41
		09	Anzahl	1 277	766	34	732	208	287	79	49
		13	%	—	73,6	3,3	96,7	26,2	47,7	2,4	4,9
		09	%	—	60,0	4,4	95,6	28,4	39,2	10,8	6,7
632 006 Friedewald											
		13	Anzahl	1 977	1 489	43	1 446	584	534	46	73
		09	Anzahl	1 984	1 275	37	1 238	444	412	180	89
		13	%	—	75,3	2,9	97,1	40,4	36,9	3,2	5,0
		09	%	—	64,3	2,9	97,1	35,9	33,3	14,5	7,2
632 007 Hauneck											
		13	Anzahl	2 633	1 995	41	1 954	691	756	74	137
		09	Anzahl	2 647	1 757	51	1 706	512	572	263	142
		13	%	—	75,8	2,1	97,9	35,4	38,7	3,8	7,0
		09	%	—	66,4	2,9	97,1	30,0	33,5	15,4	8,3
632 008 Haunetal											
		13	Anzahl	2 376	1 909	61	1 848	727	637	70	139
		09	Anzahl	2 450	1 645	59	1 586	569	511	209	148
		13	%	—	80,3	3,2	96,8	39,3	34,5	3,8	7,5
		09	%	—	67,1	3,6	96,4	35,9	32,2	13,2	9,3
632 009 Heringen (Werra), Stadt											
		13	Anzahl	6 162	4 463	137	4 326	1 414	1 936	120	201
		09	Anzahl	6 528	3 882	162	3 720	1 376	1 325	431	201
		13	%	—	72,4	3,1	96,9	32,7	44,8	2,8	4,6
		09	%	—	59,5	4,2	95,8	37,0	35,6	11,6	5,4
632 010 Hohenroda											
		13	Anzahl	2 618	1 951	70	1 881	602	805	86	93
		09	Anzahl	2 751	1 757	70	1 687	470	690	257	89
		13	%	—	74,5	3,6	96,4	32,0	42,8	4,6	4,9
		09	%	—	63,9	4,0	96,0	27,9	40,9	15,2	5,3
632 011 Kirchheim											
		13	Anzahl	2 920	2 112	100	2 012	749	747	78	114
		09	Anzahl	3 048	1 838	72	1 766	618	633	248	115
		13	%	—	72,3	4,7	95,3	37,2	37,1	3,9	5,7
		09	%	—	60,3	3,9	96,1	35,0	35,8	14,0	6,5
632 012 Ludwigsau											
		13	Anzahl	4 641	3 569	111	3 458	1 368	1 355	88	199
		09	Anzahl	4 779	3 108	114	2 994	1 057	1 077	405	207
		13	%	—	76,9	3,1	96,9	39,6	39,2	2,5	5,8
		09	%	—	65,0	3,7	96,3	35,3	36,0	13,5	6,9
632 013 Nentershausen											
		13	Anzahl	2 314	1 852	56	1 796	536	820	43	130
		09	Anzahl	2 412	1 615	66	1 549	477	641	145	110
		13	%	—	80,0	3,0	97,0	29,8	45,7	2,4	7,2
		09	%	—	67,0	4,1	95,9	30,8	41,4	9,4	7,1
632 014 Neuenstein											
		13	Anzahl	2 464	1 857	62	1 795	800	626	58	91
		09	Anzahl	2 532	1 649	40	1 609	759	446	179	93
		13	%	—	75,4	3,3	96,7	44,6	34,9	3,2	5,1
		09	%	—	65,1	2,4	97,6	47,2	27,7	11,1	5,8

14. Ergebnisse der Landtagswahlen 2013 und 2009

Stat. Kennziffer	Kreis Gemeinde	Wahljahr	Wahlberechtigte	Wählerinnen und Wähler ---- Wahlbeteiligung	Abgegebene Landesstimmen		CDU	SPD	FDP	GRÜNE	
					ungültig	gültig					
632 015	Niederaula	13	Anzahl	4 361	3 174	103	3 071	1 104	1 163	91	192
		09	Anzahl	4 429	2 812	83	2 729	967	987	348	204
		13	%	—	72,8	3,2	96,8	35,9	37,9	3,0	6,3
		09	%	—	63,5	3,0	97,0	35,4	36,2	12,8	7,5
632 016	Philippsthal (Werra)	13	Anzahl	3 494	2 504	68	2 436	846	1 053	81	87
		09	Anzahl	3 636	2 216	75	2 141	684	801	289	85
		13	%	—	71,7	2,7	97,3	34,7	43,2	3,3	3,6
		09	%	—	60,9	3,4	96,6	31,9	37,4	13,5	4,0
632 017	Ronshausen	13	Anzahl	1 997	1 597	40	1 557	565	679	36	104
		09	Anzahl	2 084	1 365	47	1 318	431	550	171	87
		13	%	—	80,0	2,5	97,5	36,3	43,6	2,3	6,7
		09	%	—	65,5	3,4	96,6	32,7	41,7	13,0	6,6
632 018	Rotenburg a. d. Fulda, Stadt	13	Anzahl	10 824	7 743	231	7 512	2 977	2 707	234	598
		09	Anzahl	10 955	6 554	233	6 321	2 323	2 028	870	590
		13	%	—	71,5	3,0	97,0	39,6	36,0	3,1	8,0
		09	%	—	59,8	3,6	96,4	36,8	32,1	13,8	9,3
632 019	Schenklengsfeld	13	Anzahl	3 732	2 937	72	2 865	1 003	1 179	101	201
		09	Anzahl	3 838	2 642	84	2 558	824	940	346	216
		13	%	—	78,7	2,5	97,5	35,0	41,2	3,5	7,0
		09	%	—	68,8	3,2	96,8	32,2	36,7	13,5	8,4
632 020	Wildeck	13	Anzahl	4 146	3 186	91	3 095	1 120	1 270	82	192
		09	Anzahl	4 310	2 819	98	2 721	988	945	319	187
		13	%	—	76,8	2,9	97,1	36,2	41,0	2,6	6,2
		09	%	—	65,4	3,5	96,5	36,3	34,7	11,7	6,9
633 000	Kassel	13	Anzahl	190 431	143 954	4 667	139 287	44 445	58 447	4 686	12 704
		09	Anzahl	191 548	120 517	5 149	115 368	36 789	40 876	14 809	13 560
		13	%	—	75,6	3,2	96,8	31,9	42,0	3,4	9,1
		09	%	—	62,9	4,3	95,7	31,9	35,4	12,8	11,8
633 001	Ahnatal	13	Anzahl	6 603	5 434	158	5 276	1 627	2 037	186	676
		09	Anzahl	6 639	4 697	170	4 527	1 448	1 468	598	696
		13	%	—	82,3	2,9	97,1	30,8	38,6	3,5	12,8
		09	%	—	70,7	3,6	96,4	32,0	32,4	13,2	15,4
633 002	Bad Karlshafen, Stadt	13	Anzahl	2 739	1 911	63	1 848	660	672	83	151
		09	Anzahl	2 910	1 628	63	1 565	551	493	255	166
		13	%	—	69,8	3,3	96,7	35,7	36,4	4,5	8,2
		09	%	—	55,9	3,9	96,1	35,2	31,5	16,3	10,6
633 003	Baunatal, Stadt	13	Anzahl	21 854	16 022	471	15 551	4 748	7 179	454	1 308
		09	Anzahl	21 773	13 176	568	12 608	3 849	4 956	1 455	1 390
		13	%	—	73,3	2,9	97,1	30,5	46,2	2,9	8,4
		09	%	—	60,5	4,3	95,7	30,5	39,3	11,5	11,0

14. Ergebnisse der Landtagswahlen 2013 und 2009

Stat. Kennziffer	Kreis Gemeinde	Wahljahr	Wahlberechtigte	Wählerinnen und Wähler ---- Wahlbeteiligung	Abgegebene Landesstimmen		CDU	SPD	FDP	GRÜNE
					ungültig	gültig				
633 004 Breuna		13 Anzahl	2 990	2 322	93	2 229	723	1 009	50	163
		09 Anzahl	3 060	1 941	90	1 851	601	704	218	190
		13 %	—	77,7	4,0	96,0	32,4	45,3	2,2	7,3
		09 %	—	63,4	4,6	95,4	32,5	38,0	11,8	10,3
633 005 Calden		13 Anzahl	5 991	4 669	168	4 501	1 368	1 946	138	467
		09 Anzahl	6 124	4 122	202	3 920	1 211	1 279	462	640
		13 %	—	77,9	3,6	96,4	30,4	43,2	3,1	10,4
		09 %	—	67,3	4,9	95,1	30,9	32,6	11,8	16,3
633 006 Bad Emstal		13 Anzahl	4 936	3 532	113	3 419	1 066	1 414	120	328
		09 Anzahl	4 931	2 844	121	2 723	746	1 015	366	336
		13 %	—	71,6	3,2	96,8	31,2	41,4	3,5	9,6
		09 %	—	57,7	4,3	95,7	27,4	37,3	13,4	12,3
633 007 Espenau		13 Anzahl	3 988	3 203	105	3 098	1 017	1 210	108	314
		09 Anzahl	4 003	2 673	125	2 548	833	796	314	381
		13 %	—	80,3	3,3	96,7	32,8	39,1	3,5	10,1
		09 %	—	66,8	4,7	95,3	32,7	31,2	12,3	15,0
633 008 Fulda Brück		13 Anzahl	7 382	5 854	180	5 674	1 859	2 396	183	455
		09 Anzahl	7 331	4 939	206	4 733	1 478	1 712	686	487
		13 %	—	79,3	3,1	96,9	32,8	42,2	3,2	8,0
		09 %	—	67,4	4,2	95,8	31,2	36,2	14,5	10,3
633 009 Fulda tal		13 Anzahl	9 702	7 482	242	7 240	2 409	2 862	298	730
		09 Anzahl	9 736	6 229	274	5 955	1 871	2 011	884	690
		13 %	—	77,1	3,2	96,8	33,3	39,5	4,1	10,1
		09 %	—	64,0	4,4	95,6	31,4	33,8	14,8	11,6
633 010 Grebenstein, Stadt		13 Anzahl	4 705	3 600	114	3 486	1 115	1 476	112	303
		09 Anzahl	4 811	3 180	133	3 047	869	1 135	404	424
		13 %	—	76,5	3,2	96,8	32,0	42,3	3,2	8,7
		09 %	—	66,1	4,2	95,8	28,5	37,2	13,3	13,9
633 011 Habichtswald		13 Anzahl	4 137	3 328	109	3 219	1 041	1 334	101	364
		09 Anzahl	4 203	2 836	115	2 721	854	1 012	352	320
		13 %	—	80,4	3,3	96,7	32,3	41,4	3,1	11,3
		09 %	—	67,5	4,1	95,9	31,4	37,2	12,9	11,8
633 012 Helsa		13 Anzahl	4 613	3 230	132	3 098	1 005	1 310	81	236
		09 Anzahl	4 751	2 824	150	2 674	897	1 049	270	229
		13 %	—	70,0	4,1	95,9	32,4	42,3	2,6	7,6
		09 %	—	59,4	5,3	94,7	33,5	39,2	10,1	8,6
633 013 Hofgeismar, Stadt		13 Anzahl	12 100	8 421	247	8 174	2 876	3 301	251	610
		09 Anzahl	12 272	6 979	298	6 681	2 603	2 191	814	634
		13 %	—	69,6	2,9	97,1	35,2	40,4	3,1	7,5
		09 %	—	56,9	4,3	95,7	39,0	32,8	12,2	9,5

14. Ergebnisse der Landtagswahlen 2013 und 2009

Stat. Kennziffer	Kreis Gemeinde	Wahljahr	Wahlberechtigte	Wählerinnen und Wähler ---- Wahlbeteiligung	Abgegebene Landesstimmen		CDU	SPD	FDP	GRÜNE	
					ungültig	gültig					
633 014 Immenhausen, Stadt											
		13	Anzahl	5 741	4 375	157	4 218	1 123	1 773	119	428
		09	Anzahl	5 790	3 776	170	3 606	942	1 281	400	661
		13	%	—	76,2	3,6	96,4	26,6	42,0	2,8	10,1
		09	%	—	65,2	4,5	95,5	26,1	35,5	11,1	18,3
633 015 Kaufungen											
		13	Anzahl	10 246	7 833	269	7 564	2 372	2 903	230	943
		09	Anzahl	10 234	6 387	273	6 114	1 884	1 987	740	957
		13	%	—	76,4	3,4	96,6	31,4	38,4	3,0	12,5
		09	%	—	62,4	4,3	95,7	30,8	32,5	12,1	15,7
633 016 Liebenau, Stadt											
		13	Anzahl	2 667	2 089	70	2 019	623	882	66	123
		09	Anzahl	2 740	1 857	81	1 776	604	634	229	130
		13	%	—	78,3	3,4	96,6	30,9	43,7	3,3	6,1
		09	%	—	67,8	4,4	95,6	34,0	35,7	12,9	7,3
633 017 Lohfelden											
		13	Anzahl	10 604	7 880	271	7 609	2 340	3 376	254	583
		09	Anzahl	10 405	6 344	299	6 045	1 814	2 413	678	600
		13	%	—	74,3	3,4	96,6	30,8	44,4	3,3	7,7
		09	%	—	61,0	4,7	95,3	30,0	39,9	11,2	9,9
633 018 Naumburg, Stadt											
		13	Anzahl	4 344	3 250	114	3 136	1 302	1 091	112	239
		09	Anzahl	4 325	2 734	122	2 612	1 054	781	322	228
		13	%	—	74,8	3,5	96,5	41,5	34,8	3,6	7,6
		09	%	—	63,2	4,5	95,5	40,4	29,9	12,3	8,7
633 019 Nieste											
		13	Anzahl	1 469	1 158	47	1 111	304	550	24	93
		09	Anzahl	1 441	961	61	900	215	428	92	101
		13	%	—	78,8	4,1	95,9	27,4	49,5	2,2	8,4
		09	%	—	66,7	6,3	93,7	23,9	47,6	10,2	11,2
633 020 Niestetal											
		13	Anzahl	8 515	6 436	200	6 236	2 028	2 618	222	591
		09	Anzahl	8 473	5 119	189	4 930	1 608	1 688	706	535
		13	%	—	75,6	3,1	96,9	32,5	42,0	3,6	9,5
		09	%	—	60,4	3,7	96,3	32,6	34,2	14,3	10,9
633 021 Oberweser											
		13	Anzahl	2 697	2 058	48	2 010	505	1 031	65	138
		09	Anzahl	2 866	1 794	67	1 727	481	709	217	145
		13	%	—	76,3	2,3	97,7	25,1	51,3	3,2	6,9
		09	%	—	62,6	3,7	96,3	27,9	41,1	12,6	8,4
633 022 Reinhardshagen											
		13	Anzahl	3 741	2 826	90	2 736	942	1 103	90	200
		09	Anzahl	3 836	2 283	104	2 179	719	739	351	203
		13	%	—	75,5	3,2	96,8	34,4	40,3	3,3	7,3
		09	%	—	59,5	4,6	95,4	33,0	33,9	16,1	9,3
633 023 Schauenburg											
		13	Anzahl	8 298	6 696	240	6 456	1 868	2 899	211	621
		09	Anzahl	8 232	5 598	272	5 326	1 566	1 981	582	670
		13	%	—	80,7	3,6	96,4	28,9	44,9	3,3	9,6
		09	%	—	68,0	4,9	95,1	29,4	37,2	10,9	12,6

14. Ergebnisse der Landtagswahlen 2013 und 2009

Stat. Kennziffer	Kreis Gemeinde	Wahljahr	Wahlberechtigte	Wählerinnen und Wähler ---- Wahlbeteiligung	Abgegebene Landesstimmen		CDU	SPD	FDP	GRÜNE	
					ungültig	gültig					
633 024	Söhrewald	13	Anzahl	4 012	3 165	120	3 045	679	1 537	83	286
		09	Anzahl	4 109	2 721	127	2 594	546	1 181	325	303
		13	%	—	78,9	3,8	96,2	22,3	50,5	2,7	9,4
		09	%	—	66,2	4,7	95,3	21,0	45,5	12,5	11,7
633 025	Trendelburg, Stadt	13	Anzahl	4 220	3 103	120	2 983	978	1 297	105	165
		09	Anzahl	4 425	2 769	109	2 660	891	968	385	201
		13	%	—	73,5	3,9	96,1	32,8	43,5	3,5	5,5
		09	%	—	62,6	3,9	96,1	33,5	36,4	14,5	7,6
633 026	Vellmar, Stadt	13	Anzahl	14 635	11 307	324	10 983	3 840	4 301	430	1 035
		09	Anzahl	14 472	9 303	354	8 949	3 164	2 809	1 294	1 019
		13	%	—	77,3	2,9	97,1	35,0	39,2	3,9	9,4
		09	%	—	64,3	3,8	96,2	35,4	31,4	14,5	11,4
633 027	Wahlsburg	13	Anzahl	1 740	1 289	25	1 264	317	604	55	92
		09	Anzahl	1 814	1 058	37	1 021	285	419	103	118
		13	%	—	74,1	1,9	98,1	25,1	47,8	4,4	7,3
		09	%	—	58,3	3,5	96,5	27,9	41,0	10,1	11,6
633 028	Wolfhagen, Stadt	13	Anzahl	10 371	7 343	243	7 100	2 501	2 719	274	683
		09	Anzahl	10 403	6 259	240	6 019	2 148	1 925	821	670
		13	%	—	70,8	3,3	96,7	35,2	38,3	3,9	9,6
		09	%	—	60,2	3,8	96,2	35,7	32,0	13,6	11,1
633 029	Zierenberg, Stadt	13	Anzahl	5 391	4 138	134	4 004	1 209	1 617	181	379
		09	Anzahl	5 439	3 486	129	3 357	1 057	1 112	486	436
		13	%	—	76,8	3,2	96,8	30,2	40,4	4,5	9,5
		09	%	—	64,1	3,7	96,3	31,5	33,1	14,5	13,0
634 000	Schwalm-Eder-Kreis	13	Anzahl	145 288	109 174	3 736	105 438	35 111	42 570	4 360	8 387
		09	Anzahl	148 142	92 008	4 084	87 924	27 446	31 410	12 980	8 180
		13	%	—	75,1	3,4	96,6	33,3	40,4	4,1	8,0
		09	%	—	62,1	4,4	95,6	31,2	35,7	14,8	9,3
634 001	Borken (Hessen), Stadt	13	Anzahl	10 321	7 578	317	7 261	2 144	3 348	187	460
		09	Anzahl	10 601	6 489	370	6 119	1 607	2 420	686	466
		13	%	—	73,4	4,2	95,8	29,5	46,1	2,6	6,3
		09	%	—	61,2	5,7	94,3	26,3	39,5	11,2	7,6
634 002	Edermünde	13	Anzahl	5 954	4 747	150	4 597	1 204	2 175	132	438
		09	Anzahl	5 882	4 003	155	3 848	996	1 624	464	430
		13	%	—	79,7	3,2	96,8	26,2	47,3	2,9	9,5
		09	%	—	68,1	3,9	96,1	25,9	42,2	12,1	11,2
634 003	Felsberg, Stadt	13	Anzahl	8 556	6 625	245	6 380	1 904	2 891	248	549
		09	Anzahl	8 705	5 729	311	5 418	1 499	2 242	741	507
		13	%	—	77,4	3,7	96,3	29,8	45,3	3,9	8,6
		09	%	—	65,8	5,4	94,6	27,7	41,4	13,7	9,4

14. Ergebnisse der Landtagswahlen 2013 und 2009

Stat. Kennziffer	Kreis Gemeinde	Wahljahr	Wahlberechtigte	Wählerinnen und Wähler ---- Wahlbeteiligung	Abgegebene Landesstimmen		CDU	SPD	FDP	GRÜNE
					ungültig	gültig				
634 004 Frielendorf		13 Anzahl	6 153	4 522	154	4 368	1 362	1 899	156	276
		09 Anzahl	6 384	3 873	179	3 694	1 104	1 466	475	298
		13 %	—	73,5	3,4	96,6	31,2	43,5	3,6	6,3
		09 %	—	60,7	4,6	95,4	29,9	39,7	12,9	8,1
634 005 Fritzlar, Dom- und Kaiserstadt		13 Anzahl	11 393	8 552	252	8 300	3 528	2 728	304	681
		09 Anzahl	11 475	6 868	223	6 645	2 664	1 967	884	590
		13 %	—	75,1	2,9	97,1	42,5	32,9	3,7	8,2
		09 %	—	59,9	3,2	96,8	40,1	29,6	13,3	8,9
634 006 Gilserberg		13 Anzahl	2 555	2 015	66	1 949	780	702	95	136
		09 Anzahl	2 640	1 764	70	1 694	609	547	252	148
		13 %	—	78,9	3,3	96,7	40,0	36,0	4,9	7,0
		09 %	—	66,8	4,0	96,0	36,0	32,3	14,9	8,7
634 007 Gudensberg, Stadt		13 Anzahl	7 279	5 626	170	5 456	1 686	2 454	166	460
		09 Anzahl	7 210	4 498	214	4 284	1 273	1 665	576	419
		13 %	—	77,3	3,0	97,0	30,9	45,0	3,0	8,4
		09 %	—	62,4	4,8	95,2	29,7	38,9	13,4	9,8
634 008 Guxhagen		13 Anzahl	4 264	3 475	106	3 369	1 125	1 340	114	352
		09 Anzahl	4 337	3 047	118	2 929	928	1 056	409	324
		13 %	—	81,5	3,1	96,9	33,4	39,8	3,4	10,4
		09 %	—	70,3	3,9	96,1	31,7	36,1	14,0	11,1
634 009 Homberg (Efze), Kreisstadt		13 Anzahl	11 105	7 802	324	7 478	2 686	2 687	330	612
		09 Anzahl	11 341	6 567	322	6 245	2 290	1 968	924	596
		13 %	—	70,3	4,2	95,8	35,9	35,9	4,4	8,2
		09 %	—	57,9	4,9	95,1	36,7	31,5	14,8	9,5
634 010 Jesberg		13 Anzahl	2 039	1 582	57	1 525	505	631	62	130
		09 Anzahl	2 124	1 385	73	1 312	409	471	185	121
		13 %	—	77,6	3,6	96,4	33,1	41,4	4,1	8,5
		09 %	—	65,2	5,3	94,7	31,2	35,9	14,1	9,2
634 011 Knüllwald		13 Anzahl	3 733	2 903	117	2 786	961	1 167	104	173
		09 Anzahl	3 893	2 562	124	2 438	770	862	382	235
		13 %	—	77,8	4,0	96,0	34,5	41,9	3,7	6,2
		09 %	—	65,8	4,8	95,2	31,6	35,4	15,7	9,6
634 012 Körle		13 Anzahl	2 357	1 931	73	1 858	565	804	75	180
		09 Anzahl	2 381	1 557	71	1 486	430	581	184	170
		13 %	—	81,9	3,8	96,2	30,4	43,3	4,0	9,7
		09 %	—	65,4	4,6	95,4	28,9	39,1	12,4	11,4
634 013 Malsfeld		13 Anzahl	3 173	2 489	90	2 399	643	1 030	113	180
		09 Anzahl	3 259	2 154	122	2 032	486	834	344	151
		13 %	—	78,4	3,6	96,4	26,8	42,9	4,7	7,5
		09 %	—	66,1	5,7	94,3	23,9	41,0	16,9	7,4

14. Ergebnisse der Landtagswahlen 2013 und 2009

Stat. Kennziffer	Kreis Gemeinde	Wahljahr	Wahlberechtigte	Wählerinnen und Wähler ---- Wahlbeteiligung	Abgegebene Landesstimmen		CDU	SPD	FDP	GRÜNE	
					ungültig	gültig					
634 014 Melsungen, Stadt											
		13	Anzahl	10 585	8 071	262	7 809	2 267	3 209	518	709
		09	Anzahl	10 602	6 729	343	6 386	1 692	2 305	1 285	652
		13	%	—	76,2	3,2	96,8	29,0	41,1	6,6	9,1
		09	%	—	63,5	5,1	94,9	26,5	36,1	20,1	10,2
634 015 Morschen											
		13	Anzahl	2 793	2 145	53	2 092	550	882	159	172
		09	Anzahl	2 907	1 877	79	1 798	428	690	339	209
		13	%	—	76,8	2,5	97,5	26,3	42,2	7,6	8,2
		09	%	—	64,6	4,2	95,8	23,8	38,4	18,9	11,6
634 016 Neuental											
		13	Anzahl	2 642	2 072	79	1 993	671	796	107	129
		09	Anzahl	2 706	1 771	92	1 679	552	566	257	141
		13	%	—	78,4	3,8	96,2	33,7	39,9	5,4	6,5
		09	%	—	65,4	5,2	94,8	32,9	33,7	15,3	8,4
634 017 Neukirchen, Stadt											
		13	Anzahl	5 846	4 132	125	4 007	1 561	1 352	249	260
		09	Anzahl	5 896	3 469	127	3 342	1 222	1 026	568	246
		13	%	—	70,7	3,0	97,0	39,0	33,7	6,2	6,5
		09	%	—	58,8	3,7	96,3	36,6	30,7	17,0	7,4
634 018 Niedenstein, Stadt											
		13	Anzahl	4 330	3 432	91	3 341	973	1 439	90	343
		09	Anzahl	4 404	2 950	120	2 830	832	1 082	354	288
		13	%	—	79,3	2,7	97,3	29,1	43,1	2,7	10,3
		09	%	—	67,0	4,1	95,9	29,4	38,2	12,5	10,2
634 019 Oberaula											
		13	Anzahl	2 657	1 923	58	1 865	810	643	69	114
		09	Anzahl	2 723	1 624	37	1 587	631	474	259	110
		13	%	—	72,4	3,0	97,0	43,4	34,5	3,7	6,1
		09	%	—	59,6	2,3	97,7	39,8	29,9	16,3	6,9
634 020 Ottrau											
		13	Anzahl	1 950	1 586	59	1 527	557	539	70	83
		09	Anzahl	1 977	1 294	46	1 248	419	401	180	97
		13	%	—	81,3	3,7	96,3	36,5	35,3	4,6	5,4
		09	%	—	65,5	3,6	96,4	33,6	32,1	14,4	7,8
634 021 Schrecksbach											
		13	Anzahl	2 623	2 056	66	1 990	690	827	76	102
		09	Anzahl	2 689	1 705	67	1 638	505	578	275	102
		13	%	—	78,4	3,2	96,8	34,7	41,6	3,8	5,1
		09	%	—	63,4	3,9	96,1	30,8	35,3	16,8	6,2
634 022 Schwalmstadt, Stadt											
		13	Anzahl	14 241	9 844	311	9 533	3 445	3 550	379	780
		09	Anzahl	14 644	8 237	296	7 941	2 540	2 642	1 198	884
		13	%	—	69,1	3,2	96,8	36,1	37,2	4,0	8,2
		09	%	—	56,2	3,6	96,4	32,0	33,3	15,1	11,1
634 023 Schwarzenborn, Stadt											
		13	Anzahl	832	624	28	596	270	219	28	18
		09	Anzahl	904	569	25	544	238	171	67	14
		13	%	—	75,0	4,5	95,5	45,3	36,7	4,7	3,0
		09	%	—	62,9	4,4	95,6	43,8	31,4	12,3	2,6

14. Ergebnisse der Landtagswahlen 2013 und 2009

Stat. Kennziffer	Kreis Gemeinde	Wahljahr	Wahlberechtigte	Wählerinnen und Wähler ---- Wahlbeteiligung	Abgegebene Landesstimmen		CDU	SPD	FDP	GRÜNE	
					ungültig	gültig					
634 024	Spangenberg, Liebenbachstadt	13	Anzahl	4 898	3 604	154	3 450	1 054	1 511	151	263
		09	Anzahl	5 012	3 094	145	2 949	866	1 113	468	254
		13	%	—	73,6	4,3	95,7	30,6	43,8	4,4	7,6
		09	%	—	61,7	4,7	95,3	29,4	37,7	15,9	8,6
634 025	Wabern	13	Anzahl	5 872	4 433	171	4 262	1 404	1 737	142	340
		09	Anzahl	6 061	3 636	178	3 458	1 057	1 234	511	312
		13	%	—	75,5	3,9	96,1	32,9	40,8	3,3	8,0
		09	%	—	60,0	4,9	95,1	30,6	35,7	14,8	9,0
634 026	Willingshausen	13	Anzahl	4 048	3 003	83	2 920	986	1 167	149	185
		09	Anzahl	4 213	2 534	82	2 452	801	819	446	167
		13	%	—	74,2	2,8	97,2	33,8	40,0	5,1	6,3
		09	%	—	60,1	3,2	96,8	32,7	33,4	18,2	6,8
634 027	Bad Zwesten	13	Anzahl	3 089	2 402	75	2 327	780	843	87	262
		09	Anzahl	3 172	2 023	95	1 928	598	606	267	249
		13	%	—	77,8	3,1	96,9	33,5	36,2	3,7	11,3
		09	%	—	63,8	4,7	95,3	31,0	31,4	13,8	12,9
635 000	Waldeck-Frankenberg	13	Anzahl	125 987	89 462	2 435	87 027	34 291	29 672	4 967	7 214
		09	Anzahl	128 690	74 149	2 010	72 139	27 136	19 777	12 129	7 699
		13	%	—	71,0	2,7	97,3	39,4	34,1	5,7	8,3
		09	%	—	57,6	2,7	97,3	37,6	27,4	16,8	10,7
635 001	Allendorf (Eder)	13	Anzahl	4 180	2 785	66	2 719	1 080	977	99	210
		09	Anzahl	4 220	2 257	67	2 190	800	728	289	231
		13	%	—	66,6	2,4	97,6	39,7	35,9	3,6	7,7
		09	%	—	53,5	3,0	97,0	36,5	33,2	13,2	10,5
635 002	Bad Arolsen, Stadt	13	Anzahl	12 464	8 722	224	8 498	3 592	2 771	395	732
		09	Anzahl	12 753	7 234	174	7 060	2 853	1 763	1 140	789
		13	%	—	70,0	2,6	97,4	42,3	32,6	4,6	8,6
		09	%	—	56,7	2,4	97,6	40,4	25,0	16,1	11,2
635 003	Bad Wildungen, Stadt	13	Anzahl	13 598	9 111	261	8 850	3 585	2 803	503	787
		09	Anzahl	13 644	7 306	186	7 120	2 898	1 764	1 158	769
		13	%	—	67,0	2,9	97,1	40,5	31,7	5,7	8,9
		09	%	—	53,5	2,5	97,5	40,7	24,8	16,3	10,8
635 004	Battenberg (Eder), Stadt	13	Anzahl	4 301	2 980	62	2 918	1 156	961	152	237
		09	Anzahl	4 361	2 541	53	2 488	931	621	479	275
		13	%	—	69,3	2,1	97,9	39,6	32,9	5,2	8,1
		09	%	—	58,3	2,1	97,9	37,4	25,0	19,3	11,1
635 005	Bromskirchen	13	Anzahl	1 412	965	33	932	364	308	56	69
		09	Anzahl	1 506	800	26	774	264	219	152	67
		13	%	—	68,3	3,4	96,6	39,1	33,0	6,0	7,4
		09	%	—	53,1	3,3	96,8	34,1	28,3	19,6	8,7

14. Ergebnisse der Landtagswahlen 2013 und 2009

Stat. Kennziffer	Kreis Gemeinde	Wahljahr	Wahlberechtigte	Wählerinnen und Wähler ---- Wahlbeteiligung	Abgegebene Landesstimmen		CDU	SPD	FDP	GRÜNE	
					ungültig	gültig					
635 006	Burgwald	13	Anzahl	3 916	2 935	94	2 841	1 187	985	121	200
		09	Anzahl	3 989	2 405	56	2 349	955	666	300	257
		13	%	—	74,9	3,2	96,8	41,8	34,7	4,3	7,0
		09	%	—	60,3	2,3	97,7	40,7	28,4	12,8	10,9
635 007	Diemelsee	13	Anzahl	3 954	3 067	97	2 970	1 125	999	261	196
		09	Anzahl	4 117	2 728	63	2 665	941	712	600	211
		13	%	—	77,6	3,2	96,8	37,9	33,6	8,8	6,6
		09	%	—	66,3	2,3	97,7	35,3	26,7	22,5	7,9
635 008	Diemelstadt, Stadt	13	Anzahl	4 154	3 014	100	2 914	1 055	1 123	145	234
		09	Anzahl	4 299	2 446	59	2 387	893	697	363	243
		13	%	—	72,6	3,3	96,7	36,2	38,5	5,0	8,0
		09	%	—	56,9	2,4	97,6	37,4	29,2	15,2	10,2
635 009	Edertal	13	Anzahl	5 250	4 160	117	4 043	1 431	1 511	232	362
		09	Anzahl	5 367	3 797	104	3 693	1 203	1 250	561	398
		13	%	—	79,2	2,8	97,2	35,4	37,4	5,7	9,0
		09	%	—	70,7	2,7	97,3	32,6	33,8	15,2	10,8
635 010	Frankenau, Stadt	13	Anzahl	2 466	1 822	60	1 762	506	757	109	158
		09	Anzahl	2 539	1 579	58	1 521	407	541	268	176
		13	%	—	73,9	3,3	96,7	28,7	43,0	6,2	9,0
		09	%	—	62,2	3,7	96,3	26,8	35,6	17,6	11,6
635 011	Frankenberg (Eder), Stadt	13	Anzahl	14 318	9 770	270	9 500	3 778	3 028	446	951
		09	Anzahl	14 534	7 780	232	7 548	2 785	1 963	1 148	1 024
		13	%	—	68,2	2,8	97,2	39,8	31,9	4,7	10,0
		09	%	—	53,5	3,0	97,0	36,9	26,0	15,2	13,6
635 012	Gemünden (Wohra), Stadt	13	Anzahl	3 074	2 084	65	2 019	853	650	89	167
		09	Anzahl	3 194	1 688	65	1 623	698	435	232	156
		13	%	—	67,8	3,1	96,9	42,2	32,2	4,4	8,3
		09	%	—	52,8	3,9	96,1	43,0	26,8	14,3	9,6
635 013	Haina (Kloster)	13	Anzahl	2 986	2 078	55	2 023	662	881	98	149
		09	Anzahl	3 031	1 769	64	1 705	509	637	270	164
		13	%	—	69,6	2,6	97,4	32,7	43,5	4,8	7,4
		09	%	—	58,4	3,6	96,4	29,9	37,4	15,8	9,6
635 014	Hatzfeld (Eder), Stadt	13	Anzahl	2 467	1 941	67	1 874	657	745	104	120
		09	Anzahl	2 563	1 577	43	1 534	497	488	313	127
		13	%	—	78,7	3,5	96,5	35,1	39,8	5,5	6,4
		09	%	—	61,5	2,7	97,3	32,4	31,8	20,4	8,3
635 015	Korbach, Kreisstadt	13	Anzahl	18 239	12 157	315	11 842	4 705	4 123	615	1 017
		09	Anzahl	18 699	9 841	269	9 572	3 569	2 620	1 552	1 138
		13	%	—	66,7	2,6	97,4	39,7	34,8	5,2	8,6
		09	%	—	52,6	2,7	97,3	37,3	27,4	16,2	11,9

14. Ergebnisse der Landtagswahlen 2013 und 2009

Stat. Kennziffer	Kreis Gemeinde	Wahljahr	Wahlberechtigte	Wählerinnen und Wähler ---- Wahlbeteiligung	Abgegebene Landesstimmen		CDU	SPD	FDP	GRÜNE	
					ungültig	gültig					
635 016	Lichtenfels, Stadt	13	Anzahl	3 325	2 456	68	2 388	904	761	185	222
		09	Anzahl	3 373	2 024	35	1 989	730	512	378	212
		13	%	—	73,9	2,8	97,2	37,9	31,9	7,7	9,3
		09	%	—	60,0	1,7	98,3	36,7	25,7	19,0	10,7
635 017	Rosenthal, Stadt	13	Anzahl	1 734	1 277	25	1 252	523	390	97	89
		09	Anzahl	1 748	1 037	41	996	367	250	204	112
		13	%	—	73,6	2,0	98,0	41,8	31,2	7,7	7,1
		09	%	—	59,3	4,0	96,0	36,8	25,1	20,5	11,2
635 018	Twistetal	13	Anzahl	3 606	2 794	72	2 722	1 147	953	153	206
		09	Anzahl	3 620	2 338	73	2 265	896	657	353	208
		13	%	—	77,5	2,6	97,4	42,1	35,0	5,6	7,6
		09	%	—	64,6	3,1	96,9	39,6	29,0	15,6	9,2
635 019	Vöhl	13	Anzahl	4 717	3 546	75	3 471	1 252	1 231	210	293
		09	Anzahl	4 855	3 079	82	2 997	1 003	910	521	324
		13	%	—	75,2	2,1	97,9	36,1	35,5	6,1	8,4
		09	%	—	63,4	2,7	97,3	33,5	30,4	17,4	10,8
635 020	Volkmarsen, Stadt	13	Anzahl	5 324	3 849	110	3 739	1 481	1 311	151	295
		09	Anzahl	5 331	3 229	106	3 123	1 366	802	421	306
		13	%	—	72,3	2,9	97,1	39,6	35,1	4,0	7,9
		09	%	—	60,6	3,3	96,7	43,7	25,7	13,5	9,8
635 021	Waldeck, Stadt	13	Anzahl	5 697	4 324	107	4 217	1 650	1 444	263	325
		09	Anzahl	5 882	3 675	100	3 575	1 289	954	678	330
		13	%	—	75,9	2,5	97,5	39,1	34,2	6,2	7,7
		09	%	—	62,5	2,7	97,3	36,1	26,7	19,0	9,2
635 022	Willingen (Upland)	13	Anzahl	4 805	3 625	92	3 533	1 598	960	483	195
		09	Anzahl	5 065	3 019	54	2 965	1 282	588	749	182
		13	%	—	75,4	2,5	97,5	45,2	27,2	13,7	5,5
		09	%	—	59,6	1,8	98,2	43,2	19,8	25,3	6,1
636 000	Werra-Meißner-Kreis	13	Anzahl	83 062	60 911	2 112	58 799	20 314	23 056	2 066	4 736
		09	Anzahl	85 473	53 371	2 232	51 139	18 031	17 400	6 540	4 245
		13	%	—	73,3	3,5	96,5	34,5	39,2	3,5	8,1
		09	%	—	62,4	4,2	95,8	35,3	34,0	12,8	8,3
636 001	Bad Sooden-Allendorf, Stadt	13	Anzahl	6 742	4 819	185	4 634	1 758	1 532	160	446
		09	Anzahl	6 987	4 147	134	4 013	1 653	1 129	453	423
		13	%	—	71,5	3,8	96,2	37,9	33,1	3,5	9,6
		09	%	—	59,4	3,2	96,8	41,2	28,1	11,3	10,5
636 002	Berkatal	13	Anzahl	1 348	1 042	27	1 015	407	389	31	64
		09	Anzahl	1 425	967	21	946	367	342	124	57
		13	%	—	77,3	2,6	97,4	40,1	38,3	3,1	6,3
		09	%	—	67,9	2,2	97,8	38,8	36,2	13,1	6,0

14. Ergebnisse der Landtagswahlen 2013 und 2009

Stat. Kennziffer	Kreis Gemeinde	Wahljahr	Wahlberechtigte	Wählerinnen und Wähler ---- Wahlbeteiligung	Abgegebene Landesstimmen		CDU	SPD	FDP	GRÜNE
					ungültig	gültig				
636 003	Eschwege, Kreisstadt	13 Anzahl	15 996	10 898	339	10 559	3 792	3 900	436	812
		09 Anzahl	16 358	9 358	391	8 967	3 215	2 760	1 319	724
		13 %	—	68,1	3,1	96,9	35,9	36,9	4,1	7,7
		09 %	—	57,2	4,2	95,8	35,9	30,8	14,7	8,1
636 004	Großalmerode, Stadt	13 Anzahl	5 501	3 884	152	3 732	1 119	1 629	138	220
		09 Anzahl	5 705	3 308	170	3 138	1 010	1 192	376	204
		13 %	—	70,6	3,9	96,1	30,0	43,6	3,7	5,9
		09 %	—	58,0	5,1	94,9	32,2	38,0	12,0	6,5
636 005	Herleshausen	13 Anzahl	2 351	1 803	62	1 741	671	624	60	111
		09 Anzahl	2 451	1 607	53	1 554	570	520	188	93
		13 %	—	76,7	3,4	96,6	38,5	35,8	3,4	6,4
		09 %	—	65,6	3,3	96,7	36,7	33,5	12,1	6,0
636 006	Hessisch Lichtenau, Stadt	13 Anzahl	9 637	6 847	276	6 571	2 395	2 714	169	429
		09 Anzahl	9 810	5 999	319	5 680	2 252	1 884	708	349
		13 %	—	71,0	4,0	96,0	36,4	41,3	2,6	6,5
		09 %	—	61,2	5,3	94,7	39,6	33,2	12,5	6,1
636 007	Meinhard	13 Anzahl	3 967	3 264	123	3 141	940	1 440	144	204
		09 Anzahl	4 190	2 946	122	2 824	819	1 088	403	216
		13 %	—	82,3	3,8	96,2	29,9	45,8	4,6	6,5
		09 %	—	70,3	4,1	95,9	29,0	38,5	14,3	7,6
636 008	Meißner	13 Anzahl	2 616	2 108	66	2 042	667	908	63	139
		09 Anzahl	2 735	1 948	76	1 872	564	727	247	141
		13 %	—	80,6	3,1	96,9	32,7	44,5	3,1	6,8
		09 %	—	71,2	3,9	96,1	30,1	38,8	13,2	7,5
636 009	Neu-Eichenberg	13 Anzahl	1 518	1 220	36	1 184	351	464	24	187
		09 Anzahl	1 542	1 025	31	994	289	361	105	167
		13 %	—	80,4	3,0	97,0	29,6	39,2	2,0	15,8
		09 %	—	66,5	3,0	97,0	29,1	36,3	10,6	16,8
636 010	Ringgau	13 Anzahl	2 556	1 995	78	1 917	724	783	67	102
		09 Anzahl	2 713	1 849	108	1 741	627	615	261	69
		13 %	—	78,1	3,9	96,1	37,8	40,8	3,5	5,3
		09 %	—	68,2	5,8	94,2	36,0	35,3	15,0	4,0
636 011	Sontra, Stadt	13 Anzahl	6 282	4 542	149	4 393	1 624	1 830	155	204
		09 Anzahl	6 503	4 217	162	4 055	1 529	1 530	472	199
		13 %	—	72,3	3,3	96,7	37,0	41,7	3,5	4,6
		09 %	—	64,8	3,8	96,2	37,7	37,7	11,6	4,9
636 012	Waldkappel, Stadt	13 Anzahl	3 775	2 813	106	2 707	964	1 099	133	165
		09 Anzahl	3 963	2 584	121	2 463	832	886	382	139
		13 %	—	74,5	3,8	96,2	35,6	40,6	4,9	6,1
		09 %	—	65,2	4,7	95,3	33,8	36,0	15,5	5,6

14. Ergebnisse der Landtagswahlen 2013 und 2009

Stat. Kennziffer	Kreis Gemeinde	Wahljahr	Wahlberechtigte	Wählerinnen und Wähler ---- Wahlbeteiligung	Abgegebene Landesstimmen		CDU	SPD	FDP	GRÜNE
					ungültig	gültig				
636 013 Wanfried, Stadt										
		13 Anzahl	3 548	2 714	93	2 621	986	1 022	108	135
		09 Anzahl	3 573	2 485	93	2 392	976	828	249	129
		13 %	—	76,5	3,4	96,6	37,6	39,0	4,1	5,2
		09 %	—	69,5	3,7	96,3	40,8	34,6	10,4	5,4
636 014 Wehretal										
		13 Anzahl	4 203	3 192	112	3 080	1 024	1 329	125	207
		09 Anzahl	4 341	2 767	118	2 649	842	923	400	199
		13 %	—	75,9	3,5	96,5	33,2	43,1	4,1	6,7
		09 %	—	63,7	4,3	95,7	31,8	34,8	15,1	7,5
636 015 Weißenborn										
		13 Anzahl	862	684	36	648	220	296	16	23
		09 Anzahl	917	611	43	568	172	238	64	19
		13 %	—	79,4	5,3	94,7	34,0	45,7	2,5	3,5
		09 %	—	66,6	7,0	93,0	30,3	41,9	11,3	3,3
636 016 Witzhausen, Stadt										
		13 Anzahl	12 160	9 086	272	8 814	2 672	3 097	237	1 288
		09 Anzahl	12 260	7 553	270	7 283	2 314	2 377	789	1 117
		13 %	—	74,7	3,0	97,0	30,3	35,1	2,7	14,6
		09 %	—	61,6	3,6	96,4	31,8	32,6	10,8	15,3

