

MITGLIEDERSTATISTIK 2021

der jüdischen Gemeinden und
Landesverbände in Deutschland

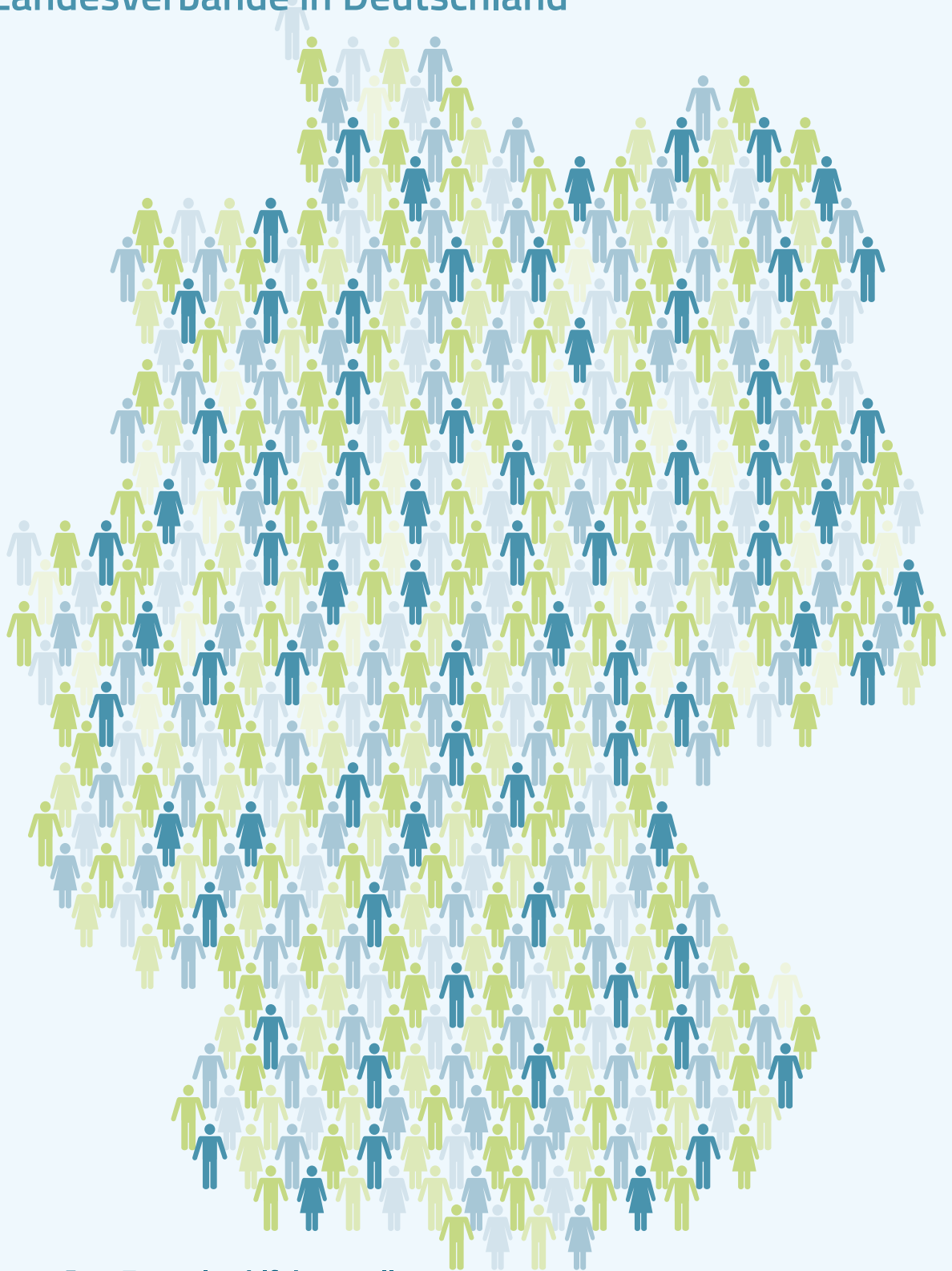

Zentralwohlfahrtsstelle
der Juden in Deutschland e.V.

Hrsg.: Zentralwohlfahrtsstelle der Juden in Deutschland e. V.
Hebelstraße 6 · 60318 Frankfurt am Main
Telefon: (069) 944371-0 · www.zwst.org

Redaktion: Heike von Bassewitz, ZWST-Öffentlichkeitsarbeit
Mail: oeffentlichkeitsarbeit@zwst.org

Mai 2022

Download: www.zwst.org/de/publikationen
(Auszug und vollständige Version)



We care. Since 1917.

Inhalt

Gesamtübersicht 2021

Entwicklung der Mitgliederzahlen 1990-2021	5
Jüdische Gemeinden und Landesverbände: Zu- und Abgänge 2021	6
Altersgliederung 2021	7
Altersgliederung – Wachstumsvergleich 1989/2021	9
Zu- und Abgänge 1990-2021	10

Mitgliederzahlen u. Altersgliederung der Landesverbände u. Gemeinden 2021

Israelitische Religionsgemeinschaft Baden	11
Landesverband der Israelitischen Kultusgemeinden in Bayern	14
Jüdische Gemeinde zu Berlin	17
Landesverband der Jüdischen Gemeinden Land Brandenburg	19
Jüdische Gemeinde im Lande Bremen	22
Jüdische Gemeinde Frankfurt/Main	24
Jüdische Gemeinde in Hamburg	26
Landesverband der Jüdischen Gemeinden in Hessen	28
Synagogen-Gemeinde Köln	31
Landesverband der Jüdischen Gemeinden in Mecklenburg-Vorpommern	33
Israelitische Kultusgemeinde München und Oberbayern	35
Landesverband der Jüdischen Gemeinden von Niedersachsen	37
Landesverband der Israelitischen Kultusgemeinden von Niedersachsen	40
Landesverband der Jüdischen Gemeinden von Nordrhein	43
Landesverband der Jüdischen Gemeinden von Rheinland-Pfalz	46
Synagogengemeinde Saar	49
Landesverband Sachsen der Jüdischen Gemeinden	51
Landesverband Jüdischer Gemeinden Sachsen-Anhalt	53
Landesverband Jüdische Gemeinschaft Schleswig-Holstein	55
Landesverband der Jüdischen Gemeinden von Schleswig-Holstein	57
Jüdische Landesgemeinde Thüringen	60
Landesverband der Jüdischen Gemeinden von Westfalen-Lippe	62
Israelitische Religionsgemeinschaft Württemberg	65



Entwicklung der Mitgliederzahlen von 1990 bis 2021

Jahr	Mitglieder
1990	29.089
1992	36.804
1994	45.559
1996	61.203
1998	74.289
2000	87.756
2002	98.335
2004	105.733
2006	107.794
2008	106.435
2010	104.024
2012	102.135
2013	101.338
2014	100.437
2015	99.695
2016	98.594
2017	97.791
2018	96.325
2020	93.695
2021	91.839

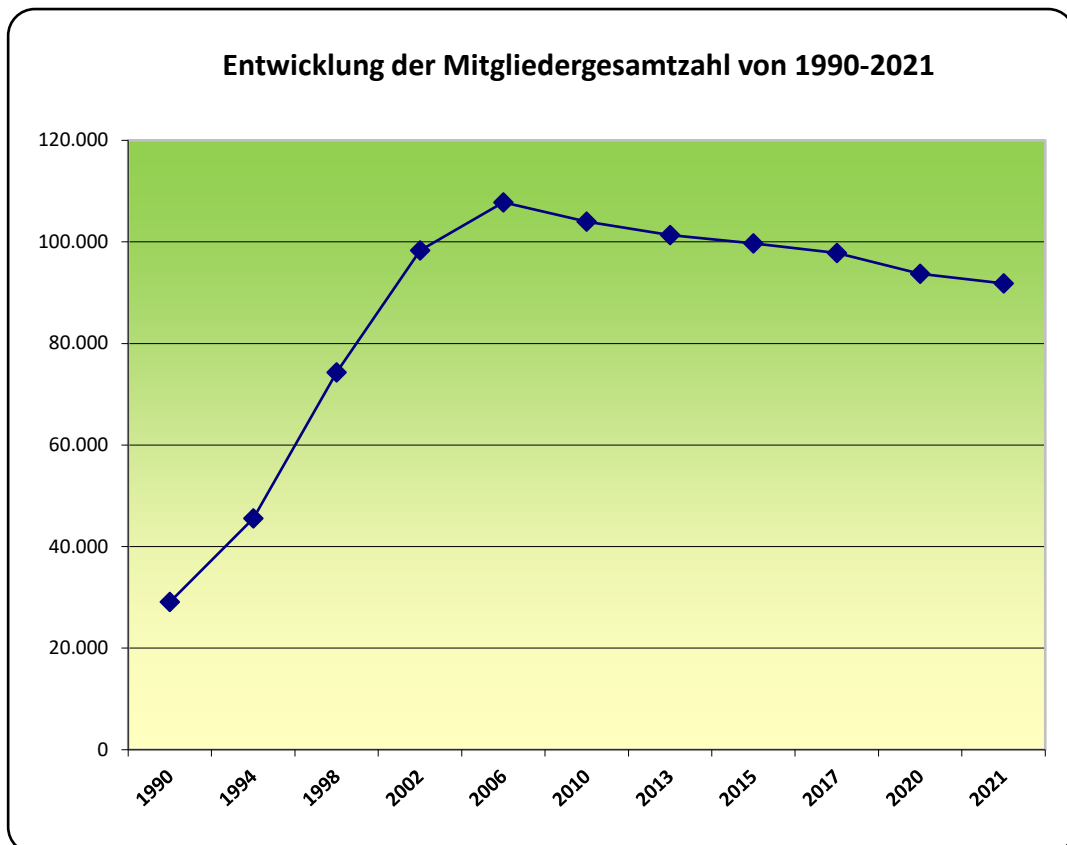



Mitgliederstatistik der jüdischen Gemeinden und Landesverbände: Zu- und Abgänge 2021

Landesverbände und Gemeinden	Zugänge 2021							Abgänge 2021							
	Summe Mitglieder 01.-Jan.-21	ehemal. SU - Staaten	aus dem Ausland	aus anderen Gemeinden	Übertritte	Geburten	Sonstige Zugänge	Summe Zugänge	Auswanderung	in andere Gemeinden	Austritte	Todesfälle	Sonstige Abgänge	Summe Abgänge	Summe Mitglieder 31.-Dez.-21
Baden	5.084	22	9	8	4	6	26	75	12	50	18	80	27	187	4.972
Bayern	8.530	34	11	50	2	9	16	122	4	32	14	134	28	212	8.440
Berlin	8.702	0	107	9	7	8	0	131	69	70	110	206	0	455	8.378
Brandenburg	1.559	7	0	51	0	5	10	73	2	4	0	21	0	27	1.605
Bremen	801	3	1	7	0	0	6	17	7	8	7	26	5	53	765
Frankfurt/M.	6.212	8	59	41	2	41	44	195	10	51	48	121	75	305	6.102
Hamburg	2.312	16	16	11	0	16	2	61	0	2	10	72	0	84	2.289
Hessen	4.358	6	1	19	2	11	5	44	10	9	5	60	47	131	4.271
Köln	4.016	8	8	75	1	14	3	109	1	9	15	90	5	120	4.005
Mecklenburg-Vorpommern	1.187	4	0	0	0	0	3	7	0	16	0	29	0	45	1.149
München	9.233	10	46	25	0	21	34	136	42	23	22	105	0	192	9.177
Niedersachsen ²	6.383	1	3	32	11	10	2	59	1	17	1	134	2	155	6.287
Niedersachsen (liberale) ³	1.226	1	2	0	0	2	0	5	0	25	0	20	0	45	1.186
Nordrhein	15.692	10	16	66	7	34	6	139	5	186	42	267	24	524	15.307
Rheinland-Pfalz	3.028	8	0	8	1	1	0	18	0	4	0	41	1	46	3.000
Saar	798	0	0	0	0	1	2	3	5	0	5	16	0	26	775
Sachsen	2.395	17	0	4	3	0	1	25	10	2	0	65	0	77	2.343
Sachsen-Anhalt	1.227	3	2	5	0	4	10	24	1	20	5	40	18	84	1.167
Schleswig-Holstein ⁴	1.083	2	1	4	0	0	1	8	1	1	1	33	0	36	1.055
Schleswig-Holstein ⁵	581	10	1	2	0	0	0	13	0	3	0	1	0	4	590
Thüringen	674	0	0	0	0	1	8	9	0	0	0	16	0	16	667
Westfalen	5.889	10	4	11	2	15	1	43	11	69	19	129	9	237	5.695
Württemberg	2.725	14	4	0	1	4	13	36	17	44	15	53	18	147	2.614
Summe	93.695	194	291	428	43	203	193	1.352	208	645	337	1.759	259	3.208	91.839

² LV der Jüdischen Gemeinden von Niedersachsen

⁴ LV Jüdische Gemeinschaft Schleswig-Holstein

³ LV der Israelitischen Kultusgemeinden von Niedersachsen (liberale Gemeinden)

⁵ LV der Jüdischen Gemeinden von Schleswig-Holstein



Mitgliederstatistik - Altersgliederung - Stand 31.12.2021

Mitglieder	Zahl	0-3	4-7	8-11	12-18	19-21	22-30	31-40	41-50	51-60	61-70	71-80	> 80
Gesamt	91.839	1.027	1.608	2.069	3.726	2.406	6.510	9.279	9.741	11.620	14.897	15.391	13.565
männlich	42.847	517	813	1.052	1.906	1.247	3.332	4.611	4.529	5.288	6.892	6.760	5.900
weiblich	48.992	510	795	1.017	1.820	1.159	3.178	4.668	5.212	6.332	8.005	8.631	7.665

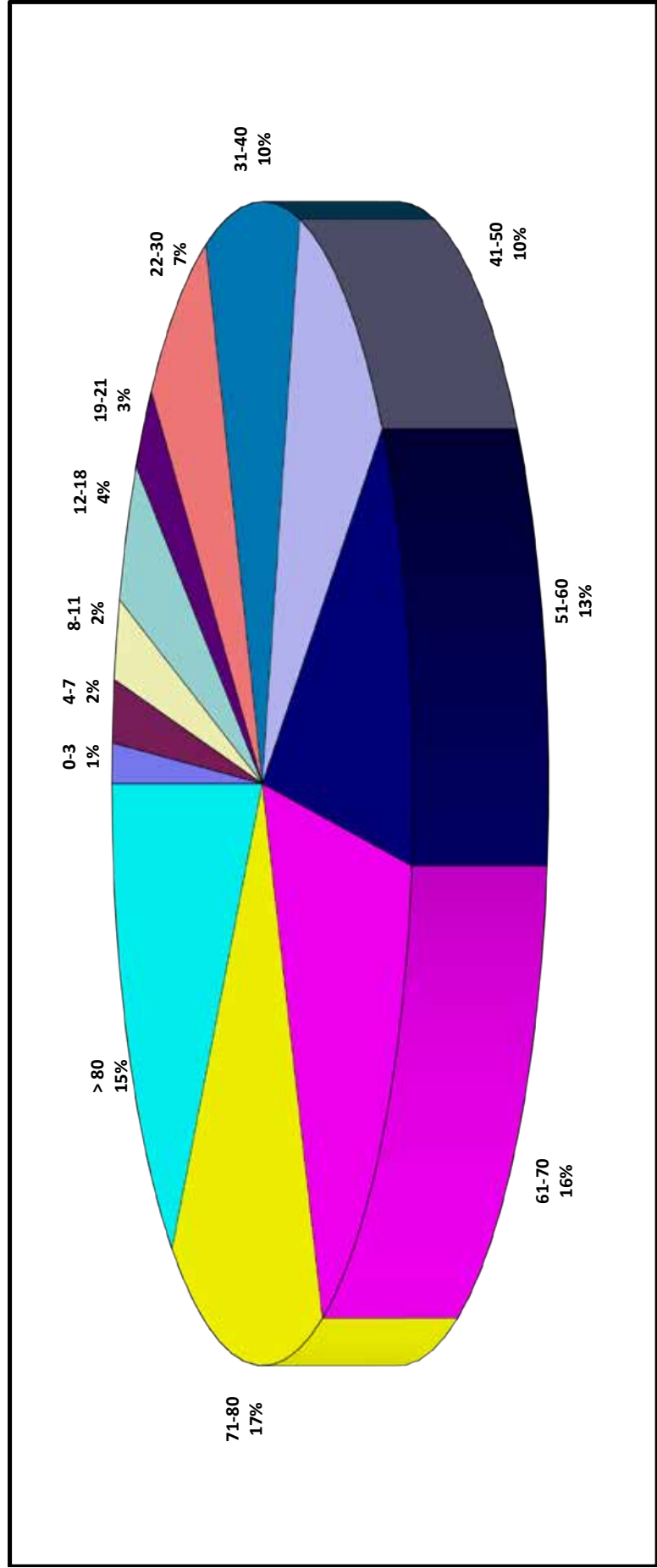



Mitgliederstatistik - Altersgliederung - Stand 31.12.2021

Mitglieder	Zahl	0-3	4-7	8-11	12-18	19-21	22-30	31-40	41-50	51-60	61-70	71-80	> 80
männlich	42.847	M	517	813	1.052	1.906	3.332	4.611	4.529	5.288	6.892	6.760	5.900
weiblich	48.992	W	510	795	1.017	1.820	3.178	4.668	5.212	6.332	8.005	8.631	7.665
Gesamt	91.839	G	1.027	1.608	2.069	3.726	6.510	9.279	9.741	11.620	14.897	15.391	13.565

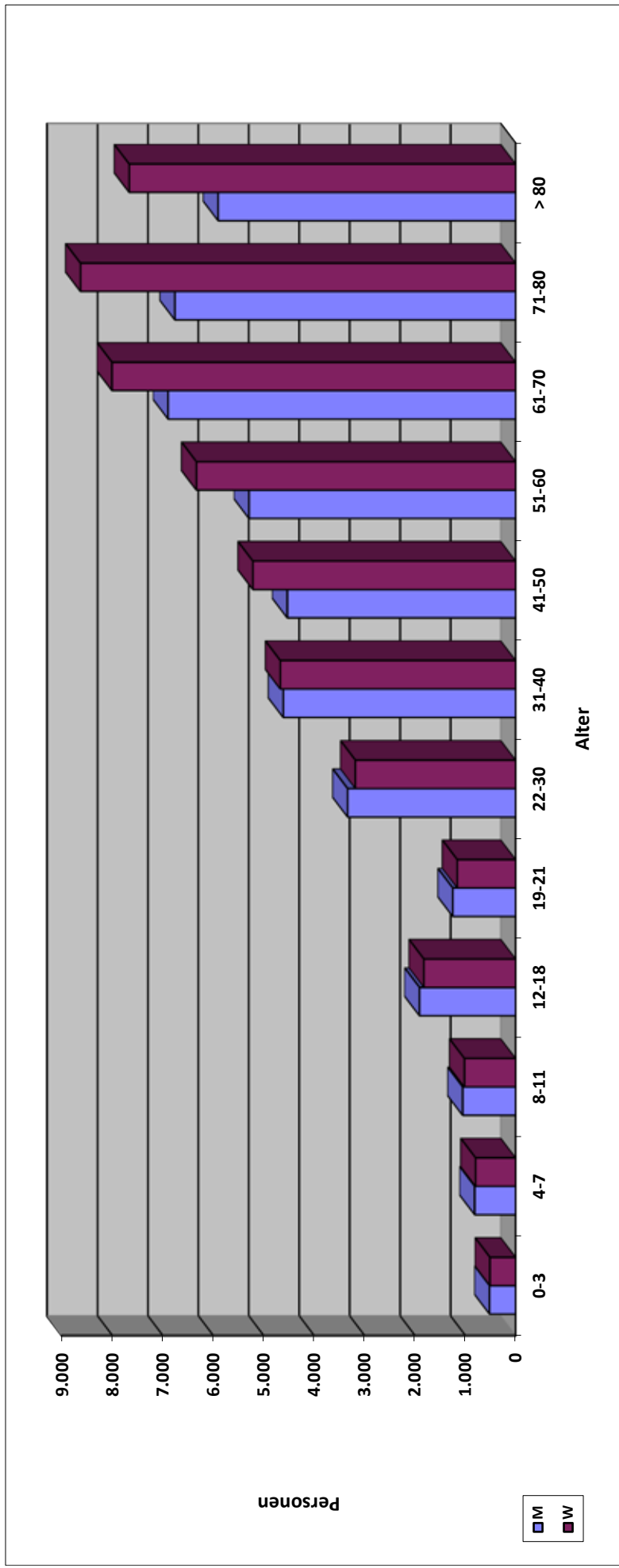



Altersgliederung - Wachstumsvergleich der Jahre 1989/2021

Mitglieder	Jahr	0-3	4-7	8-11	12-18	19-21	22-30	31-40	41-50	51-60	61-70	71-80	> 80
27.711	1989	807	758	1.193	1.110	1.229	2.692	4.335	3.588	3.108	4.044	2.968	1.879
91.839	2021	1.027	1.608	2.069	3.726	2.406	6.510	9.279	9.741	11.620	14.897	15.391	13.565

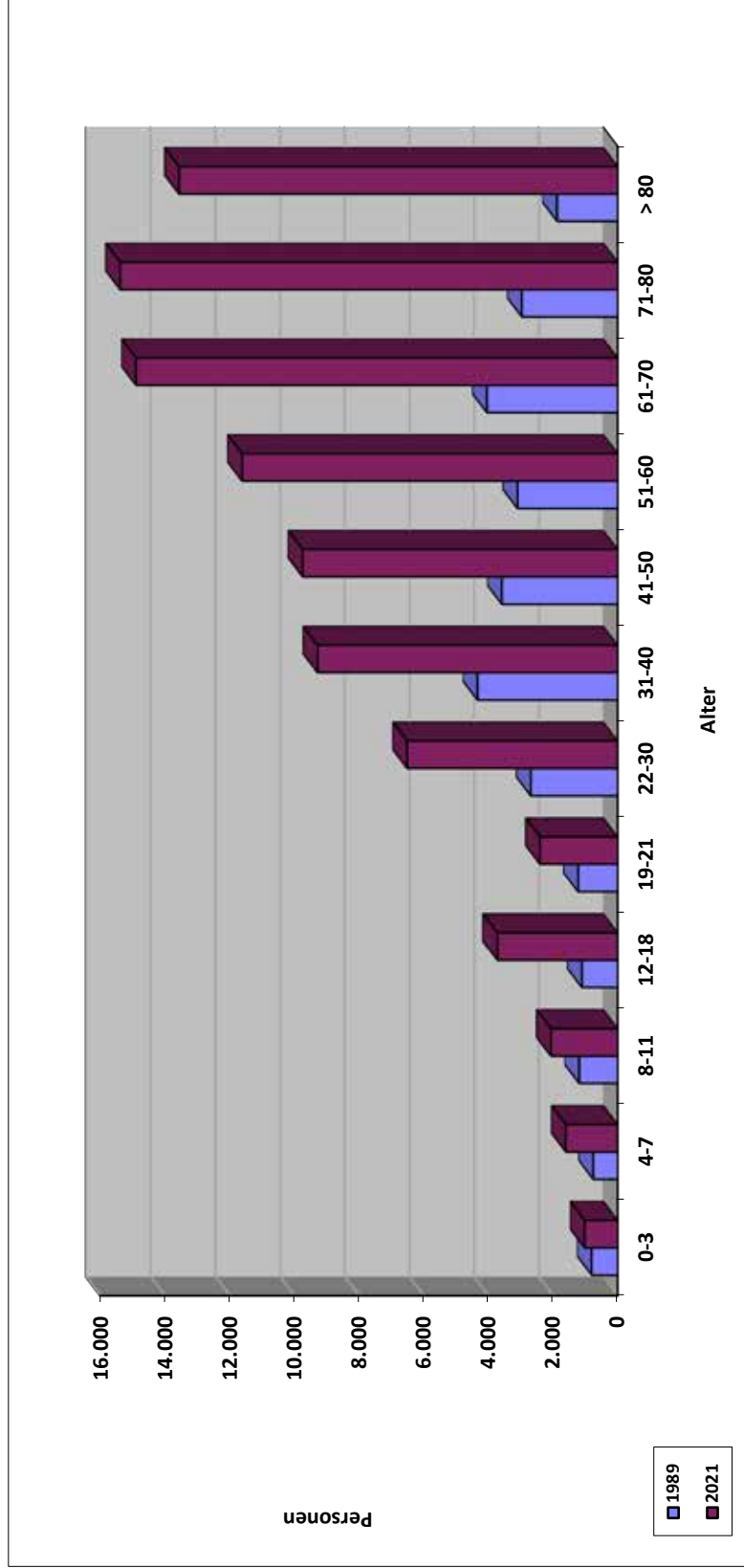



Zu- und Abgänge der Jahre 1990 - 2021

Jahr	Zugänge										Abgänge					
	Mitglieder 01.01.	ehem. SU- Staaten	aus dem Ausland	andere Gemeinden	Über- tritte	Geburten	Sonstige Zugänge	Summe Zugänge	Auswan- derung	andere Gemeinden	Aus- tritte	Todes- fälle	Sonstige Abgänge	Summe Abgänge	Mitglieder 31.12. ...	
1990	27.711	1.008	62	247	62	109	898	2.386	202	206	63	431	106	1.008	29.089	
1992	33.692	3.777	80	293	64	148	190	4.552	221	396	63	460	300	1.440	36.804	
1994	40.917	5.521	108	391	77	119	529	6.745	285	709	112	576	421	2.103	45.559	
1996	53.797	8.608	158	614	49	139	683	10.251	230	740	130	615	1.130	2.845	61.203	
1998	67.471	8.299	180	696	28	123	286	9.612	209	997	263	782	543	2.794	74.289	
2000	81.739	7.366	126	864	74	147	338	8.915	239	1.232	333	934	160	2.898	87.756	
2001	87.756	7.152	199	675	73	117	345	8.561	206	1.241	329	990	225	2.991	93.326	
2002	93.326	6.597	203	596	47	151	553	8.147	205	1.160	397	1.000	376	3.138	98.335	
2003	98.335	6.216	258	745	74	164	413	7.870	226	1.211	406	1.185	705	3.733	102.472	
2004	102.472	4.757	202	791	79	139	322	6.290	148	1.058	408	1.095	320	3.029	105.733	
2005	105.733	3.124	256	496	61	128	1.336	5.401	227	924	308	1.178	820	3.457	107.677	
2006	107.677	1.971	229	701	46	205	2.539	5.691	282	2.411	1.084	1.302	495	5.574	107.794	
2007	107.794	1.296	202	551	48	168	425	2.690	251	893	575	1.051	384	3.154	107.330	
2008	107.330	862	134	504	45	171	565	2.281	379	870	433	1.038	456	3.176	106.435	
2009	106.435	704	216	473	50	183	398	2.024	189	681	403	1.137	1.808	4.218	104.241	
2010	104.241	667	354	435	81	168	540	2.245	141	642	423	1.081	175	2.462	104.024	
2011	104.024	636	177	413	79	212	382	1.899	233	701	449	1.195	548	3.126	102.797	
2012	102.797	481	461	563	79	199	444	2.227	256	784	404	1.282	163	2.889	102.135	
2013	102.135	467	444	409	70	250	188	1.828	150	584	418	1.244	229	2.625	101.338	
2014	101.338	365	286	515	64	241	957	2.428	169	521	527	1.330	782	3.329	100.437	
2015	100.437	473	201	592	59	277	340	1.942	142	544	422	1.476	100	2.684	99.695	
2016	99.695	359	409	418	98	265	273	1.822	187	567	412	1.498	259	2.923	98.594	
2017	98.594	760	328	515	62	251	216	2.132	155	462	425	1.505	388	2.935	97.791	
2018	97.791	343	251	411	81	227	443	1.756	151	394	546	1.572	559	3.222	96.325	
2019	96.325	272	255	382	102	245	330	1.586	146	397	372	1.434	791	3.140	94.771	
2020	94.771	180	169	427	72	225	606	1.679	122	447	409	1.544	233	2.755	93.695	
2021	93.695	194	291	428	43	203	193	1.352	208	645	337	1.759	259	3.208	91.839	

Israelitische Religionsgemeinschaft Baden

Wachstum der Gemeinden - 1989/2021

Gemeinde	Mitglieder	
	1989	2021
Baden-Baden	32	507
Emmendingen	0	277
Freiburg	214	557
Heidelberg	188	375
Karlsruhe	323	852
SG Konstanz	102	333
Lörrach	0	462
Mannheim	400	465
Pforzheim	0	329
Rottweil	0	287
IRG Mitgliedschaft	0	528
Summe LV Baden	1.259	4.972

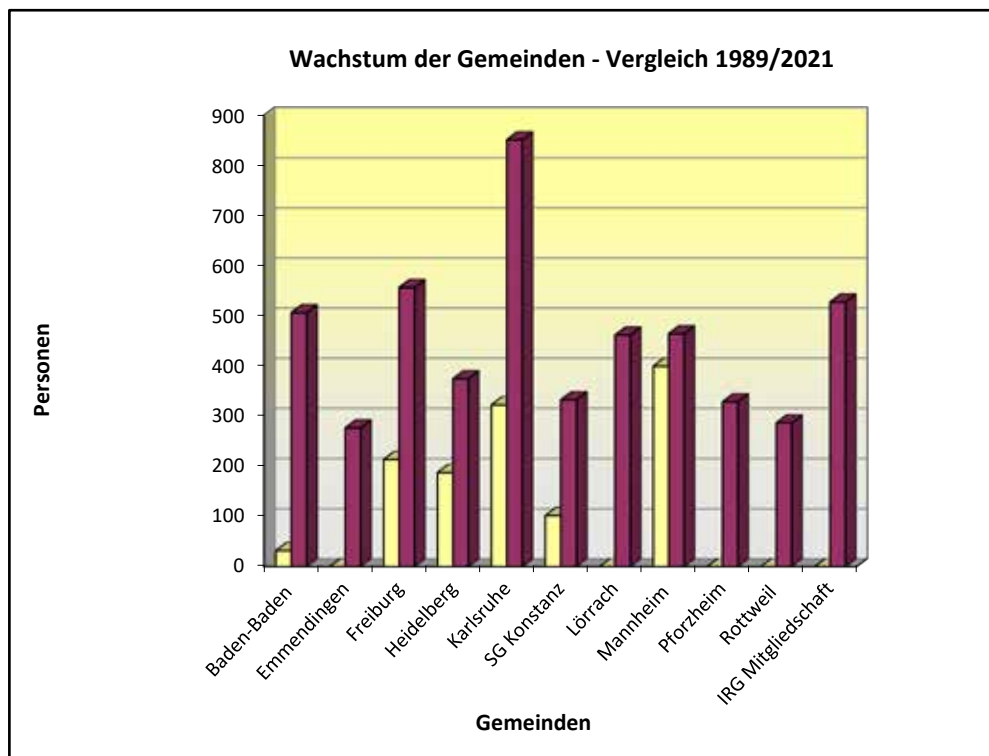

Israelitische Religionsgemeinschaft Baden - Altersgliederung 2021

Gemeinde	Mitglieder	0-3	4-7	8-11	12-18	19-21	22-30	31-40	41-50	51-60	61-70	71-80	> 80
	M	238	2	0	8	3	8	12	13	21	49	52	69
	W	269	3	0	5	3	7	9	22	41	49	66	64
Baden-Baden	G	507	5	0	13	6	15	21	35	62	98	118	133
	M	133	6	11	18	4	12	5	13	13	24	12	15
	W	144	7	5	12	5	9	14	16	25	15	17	15
Emmendingen	G	277	4	13	30	9	21	19	29	38	39	29	30
	M	249	4	2	10	3	14	22	22	33	35	52	51
	W	308	1	1	7	7	22	26	29	44	57	58	56
Freiburg	G	557	5	3	17	10	36	48	51	77	92	110	107
	M	169	0	4	5	0	12	16	9	18	35	33	34
	W	206	1	6	9	2	10	15	20	22	27	41	53
Heidelberg	G	375	3	10	14	2	22	31	29	40	62	74	87
	M	389	4	3	21	9	25	27	28	48	57	93	72
	W	463	2	6	15	7	17	32	48	67	84	95	89
Karlsruhe	G	852	6	9	36	16	42	59	76	115	141	188	161
	M	131	2	3	7	4	10	17	16	19	20	20	13
	W	202	3	5	8	5	12	20	17	29	32	40	27
SG Konstanz	G	333	4	8	15	9	22	37	33	48	52	60	40
	M	198	1	5	8	6	15	20	21	31	34	34	20
	W	264	0	3	13	3	22	28	32	38	47	42	31
Lörrach	G	462	1	8	21	9	37	48	53	69	81	76	51
	M	210	1	3	10	5	17	24	20	23	25	44	29
	W	255	3	9	12	7	13	27	26	29	40	47	33
Mannheim	G	465	4	12	22	12	30	51	46	52	65	91	62
	M	140	2	4	3	5	16	11	17	16	25	16	18
	W	189	0	3	5	4	16	16	23	22	33	32	29
Pforzheim	G	329	2	7	13	9	32	27	40	38	58	48	47
	M	125	11	7	4	5	13	13	15	14	18	6	9
	W	162	11	12	8	4	20	21	22	22	15	7	8
Rottweil	G	287	22	19	12	9	33	34	37	36	33	13	17
	M	157	2	4	13	4	18	25	23	25	25	16	0
	W	371	3	5	9	15	16	27	57	82	93	43	6
IRG Baden	G	528	5	7	13	19	34	52	80	107	118	59	6

Israelitische Religionsgemeinschaft Baden - Altersgliederung 2021

Landesverband	Mitglieder	0-3	4-7	8-11	12-18	19-21	22-30	31-40	41-50	51-60	61-70	71-80	> 80
M	2.139	24	37	48	117	48	160	192	197	261	347	378	330
W	2.833	26	51	57	114	62	164	235	312	421	492	488	411
G	4.972	50	88	105	231	110	324	427	509	682	839	866	741

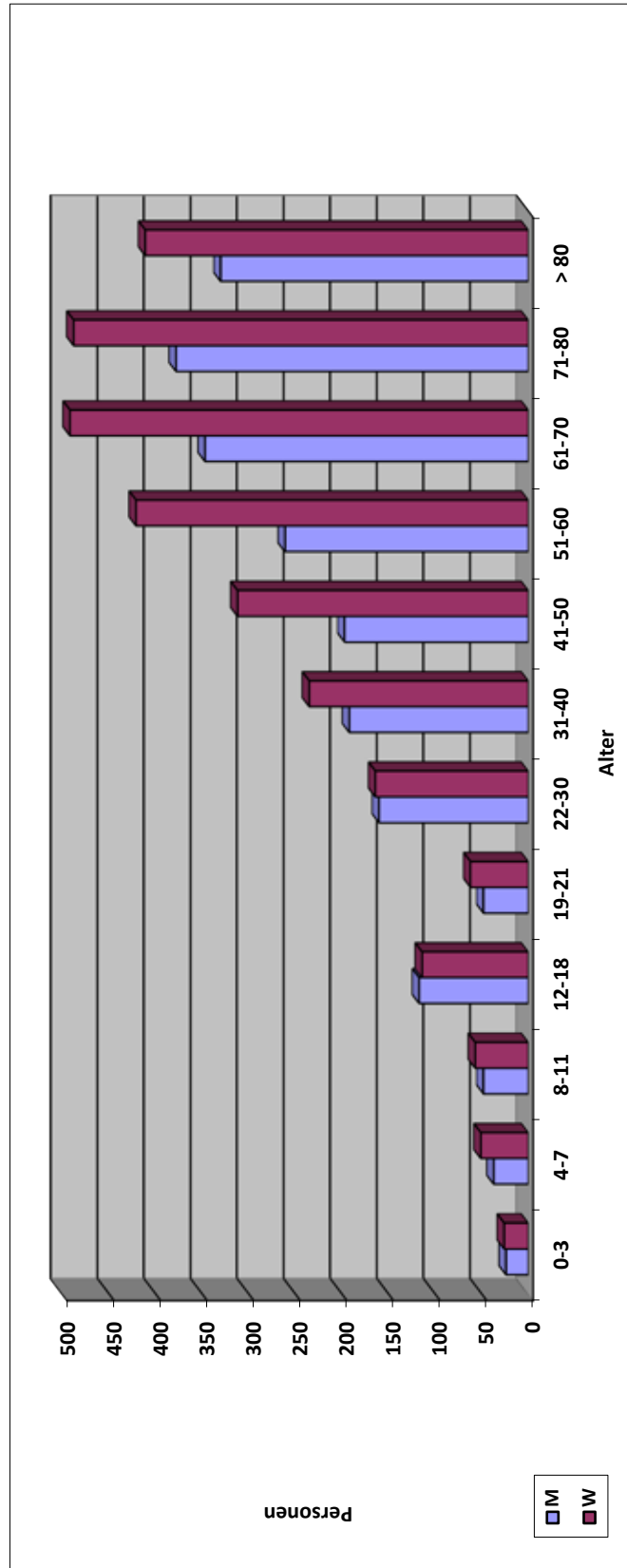

M: männlich, W: weiblich

Landesverband der Israelitischen Kultusgemeinden in Bayern

Wachstum der Gemeinden - Vergleich 1989/2021

Gemeinde	Mitglieder 1989	Mitglieder 2021
Amberg	74	130
Augsburg	199	1.243
Bamberg	106	620
Bayreuth *	39	508
Erlangen	0	115
Fürth	179	321
Hof	36	339
Nürnberg	316	2.289
Regensburg	117	984
Straubing	141	819
Weiden	48	187
Würzburg	179	885
Summe LV Bayern	1.434	8.440

* Stand 2018

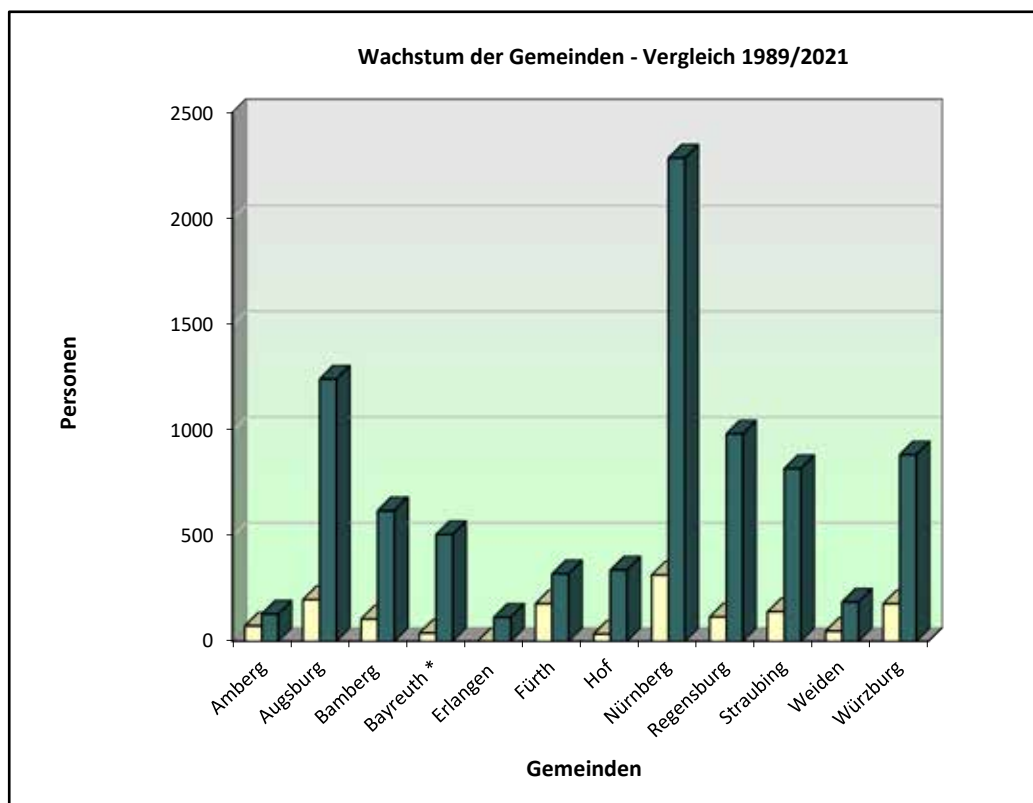

Landesverband der Israelitischen Kultusgemeinden in Bayern: Altersgliederung 2021

Gemeinde	Mitglieder	0-3	4-7	8-11	12-18	19-21	22-30	31-40	41-50	51-60	61-70	71-80	> 80
M	67	3	1	1	4	0	9	7	6	13	8	7	8
W	63	2	2	1	5	1	4	5	9	6	11	8	9
Amberg	G 130	5	3	2	9	1	13	12	15	19	19	15	17
M	573	3	7	2	9	3	35	73	46	60	104	104	127
W	670	4	9	11	11	7	30	75	45	86	115	121	156
Augsburg	G 1.243	7	16	13	20	10	65	148	91	146	219	225	283
M	285	0	0	7	12	11	42	35	30	57	43	33	15
W	335	0	3	9	11	10	46	40	37	62	50	42	25
Bamberg	G 620	0	3	16	23	21	88	75	67	119	93	75	40
M	277	0	0	5	8	14	26	36	56	52	39	30	11
W	231	1	1	3	6	8	24	32	45	32	36	34	9
Bayreuth *	G 508	1	1	8	14	22	50	68	101	84	75	64	20
M	60	1	1	3	5	1	7	8	8	3	5	5	13
W	55	0	1	2	3	0	2	4	5	9	6	10	13
Erlangen	G 115	1	2	5	8	1	9	12	13	12	11	15	26
M	180	2	1	3	5	1	8	18	28	11	23	28	52
W	141	1	3	2	2	1	7	7	13	29	15	39	22
Fürth	G 321	3	4	5	7	2	15	25	41	40	38	67	74
M	157	0	4	0	24	9	20	18	20	20	14	20	8
W	182	0	3	0	27	8	21	18	17	22	30	34	2
Hof/Saale	G 339	0	7	0	51	17	41	36	37	42	44	54	10
M	932	7	20	27	35	30	49	70	72	143	124	167	188
W	1.357	5	16	19	35	15	81	101	121	238	231	276	219
Nürnberg	G 2.289	12	36	46	70	45	130	171	193	381	355	443	407
M	504	8	14	11	14	18	35	78	54	64	124	45	39
W	480	8	13	12	13	15	47	60	50	64	83	72	43
Regensburg	G 984	16	27	23	27	33	82	138	104	128	207	117	82
M	377	4	2	11	9	20	31	57	43	50	58	55	37
W	442	5	5	8	8	14	29	69	51	63	82	59	49
Straubing	G 819	9	7	19	17	34	60	126	94	113	140	114	86
M	91	0	0	0	4	2	10	7	4	12	25	17	10
W	96	0	0	0	1	5	7	9	13	19	16	10	16
Weiden	G 187	0	0	0	5	7	17	16	17	31	41	27	26
M	428	0	0	1	6	8	17	45	44	41	69	90	107
W	457	0	1	7	3	6	23	39	40	53	75	97	113
Würzburg	G 885	0	1	8	9	14	40	84	84	94	144	187	220

* Stand 2018

Landesverband der Israelitischen Kulturgemeinden in Bayern: Altersgliederung 2021

Landesverband	Mitglieder	0-3	4-7	8-11	12-18	19-21	22-30	31-40	41-50	51-60	61-70	71-80	> 80
M	3.931	28	50	71	135	117	289	452	411	526	636	601	615
W	4.509	26	57	74	125	90	321	459	446	683	750	802	676
G	8.440	54	107	145	260	207	610	911	857	1.209	1.386	1.403	1.291

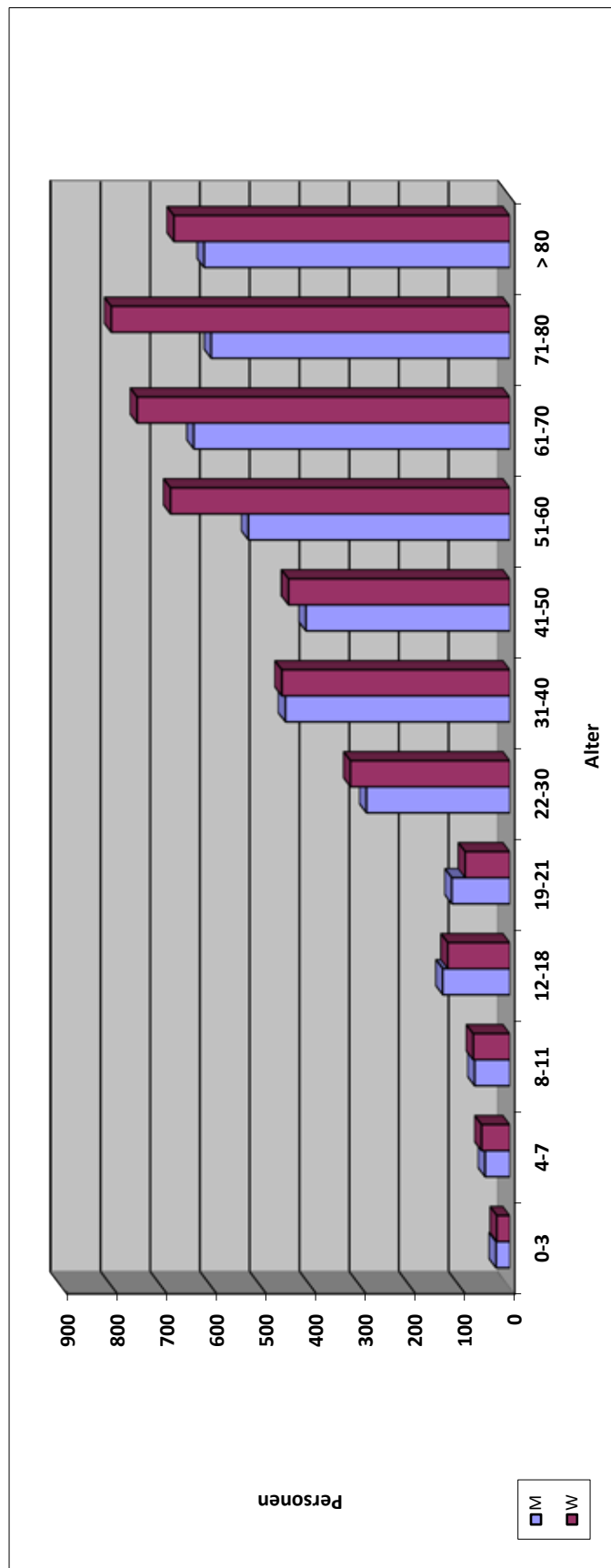

M: männlich, W: weiblich

Jüdische Gemeinde zu Berlin

Wachstum - Vergleich 1989/2021

Jüdische Gemeinde zu Berlin	Mitgliederzahl	Mitgliederzahl
	1989	2021
	6.411	8.378

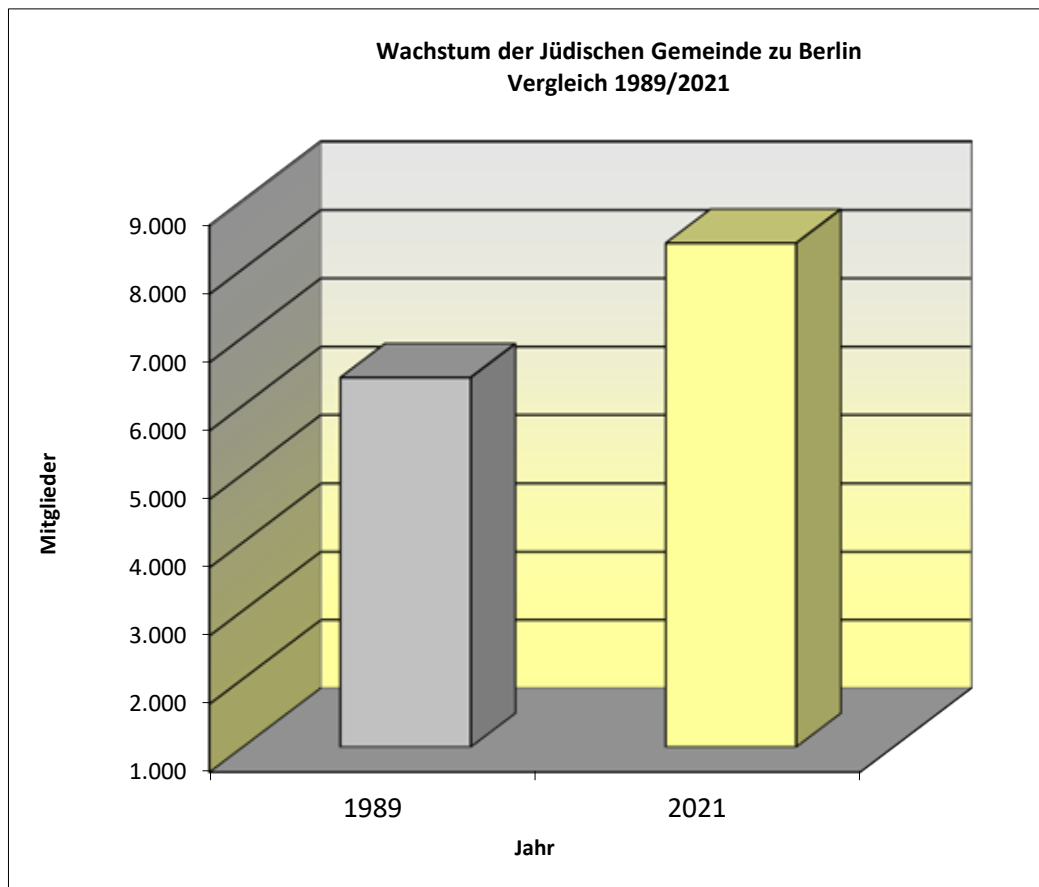

Jüdische Gemeinde zu Berlin

Altersgliederung 2021

Gemeinde	Mitglieder	0-3	4-7	8-11	12-18	19-21	22-30	31-40	41-50	51-60	61-70	71-80	> 80
M	3.724	30	100	103	220	116	295	321	359	405	536	645	594
W	4.654	21	80	108	212	96	288	370	456	526	716	878	903
G	8.378	51	180	211	432	212	583	691	815	931	1.252	1.523	1.497

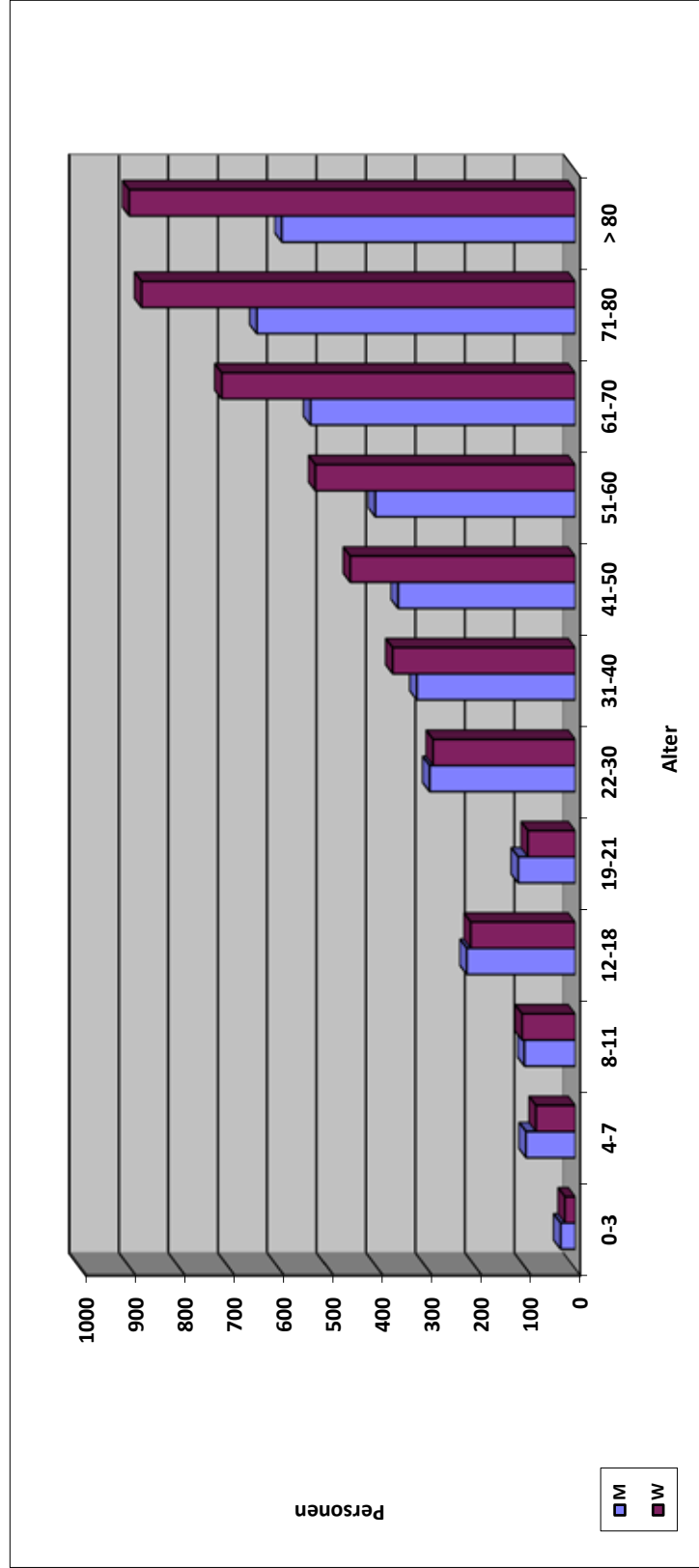

M: männlich, W: weiblich

Landesverband der jüdischen Gemeinden Land Brandenburg

Wachstum der Gemeinden - Vergleich 2000/2021

Gemeinde	Mitglieder	Mitglieder
	2000	2021
Bernau/LK Barnim	79	176
Cottbus	49	501
Frankfurt/Oder	53	181
Königs Wusterhausen	30	55
Oranienburg/LK Oberhavel	28	208
Stadt Potsdam	312	437
Adass Israel zu Potsdam	0	47
LV Brandenburg	551	1.605

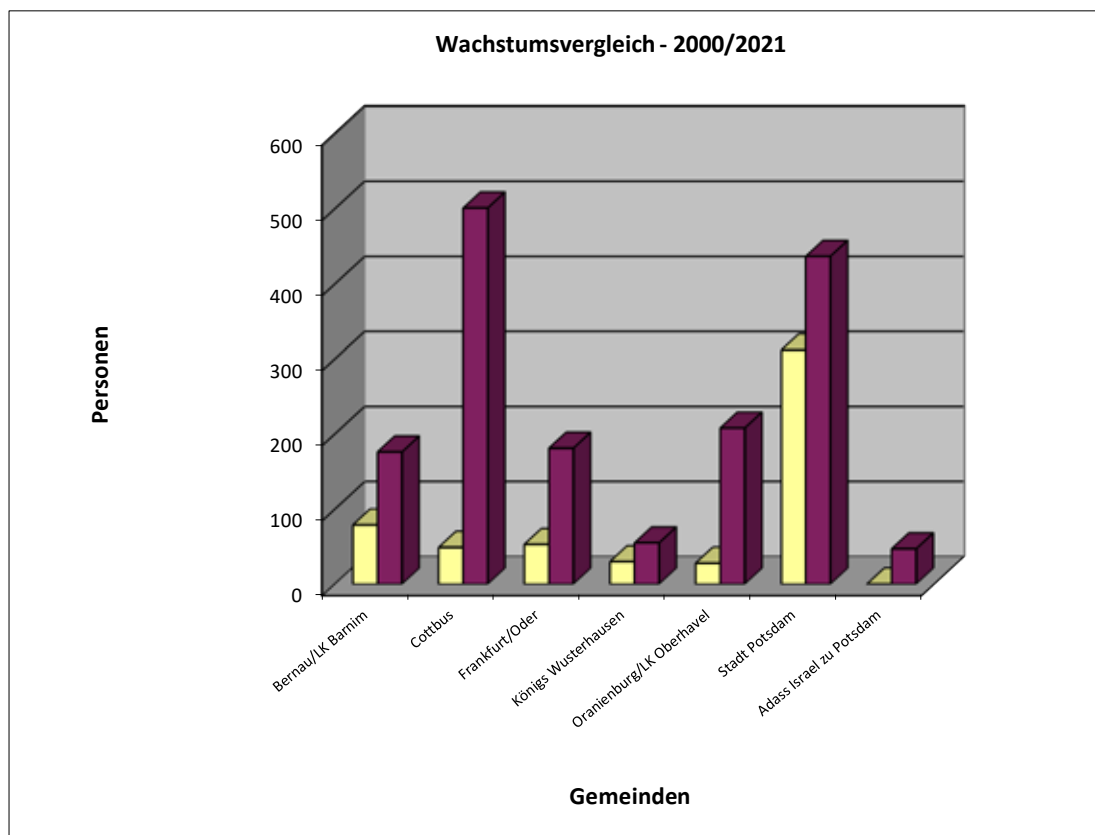

Landesverband der jüdischen Gemeinden Land Brandenburg
Altersgliederung 2021

Gemeinde	Mitglieder	0-3	4-7	8-11	12-18	19-21	22-30	31-40	41-50	51-60	61-70	71-80	> 80
M	85	0	6	4	7	2	5	11	7	12	10	12	9
W	91	1	6	4	8	1	9	10	9	7	16	14	6
G	176	1	12	8	15	3	14	21	16	19	26	26	15
M	247	12	10	4	18	12	27	26	22	40	41	24	11
W	254	11	17	13	12	10	20	20	29	35	37	37	13
G	501	23	27	17	30	22	47	46	51	75	78	61	24
M	81	1	1	0	4	6	3	5	12	5	13	13	18
W	100	0	0	3	4	4	5	6	5	14	8	31	20
G	181	1	1	3	8	10	8	11	17	19	21	44	38
M	93	3	1	19	13	2	7	8	15	9	10	4	2
W	115	7	4	5	5	1	14	17	19	14	10	11	8
G	208	10	5	24	18	3	21	25	34	23	20	15	10
M	21	0	0	1	0	0	1	2	3	5	3	4	2
W	34	0	0	2	1	2	4	4	3	2	5	5	6
G	55	0	0	3	1	2	5	6	6	7	8	9	8
M	204	2	4	6	10	11	14	17	29	38	22	19	32
W	233	0	3	10	11	10	17	24	17	25	35	48	33
G	437	2	7	16	21	21	31	41	46	63	57	67	65
M	26	0	3	3	4	0	0	3	2	4	3	2	2
W	21	0	0	4	3	0	0	3	2	3	3	2	1
G	47	0	3	7	7	0	0	6	4	7	6	4	3

Landesverband der jüdischen Gemeinden Land Brandenburg Altersgliederung 2021

Landesverband	Mitglieder	0-3	4-7	8-11	12-18	19-21	22-30	31-40	41-50	51-60	61-70	71-80	> 80
M	757	16	18	28	42	22	43	52	59	71	77	57	42
W	848	19	27	27	30	18	52	57	65	72	76	98	53
G	1.605	35	45	55	72	40	95	109	124	143	153	155	95

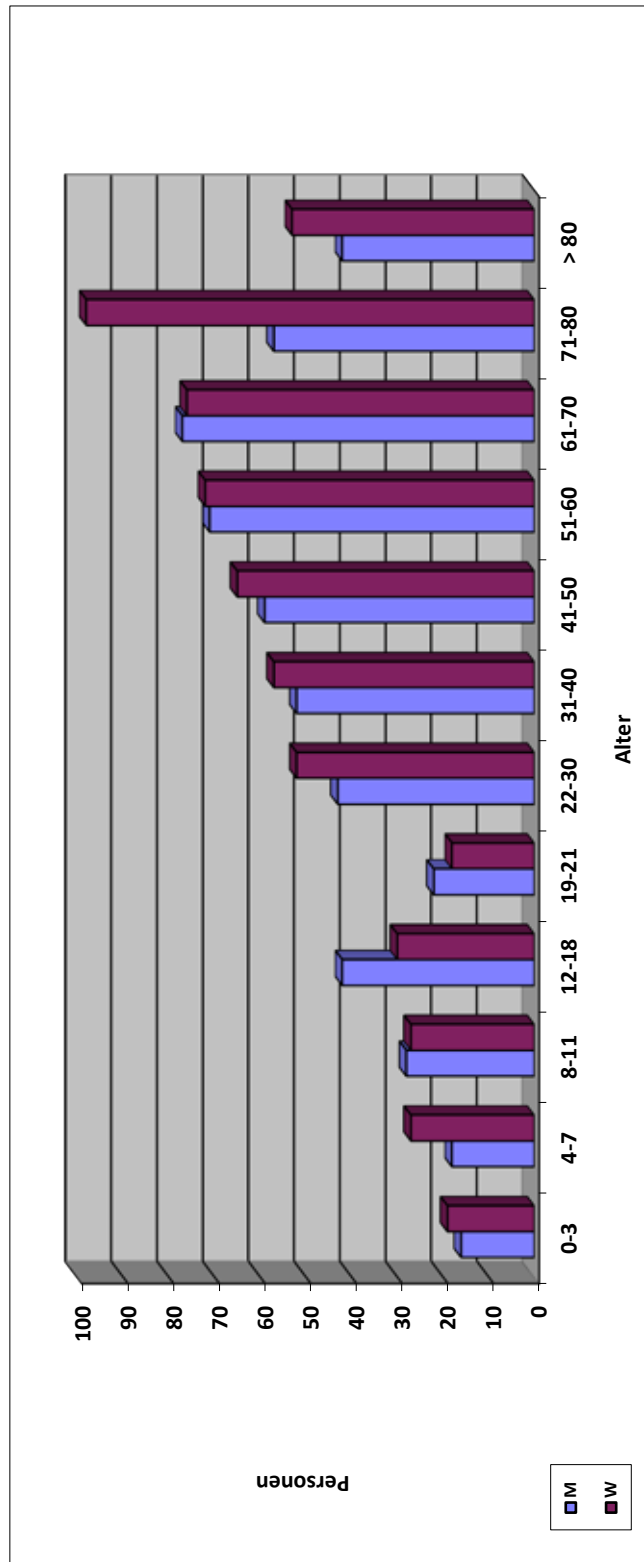

M: männlich, W: weiblich

Jüdische Gemeinde im Lande Bremen

Wachstum - Vergleich 1989/2021

Gemeinde	Mitgliederzahl	Mitgliederzahl
	1989	2021
Bremen	132	765

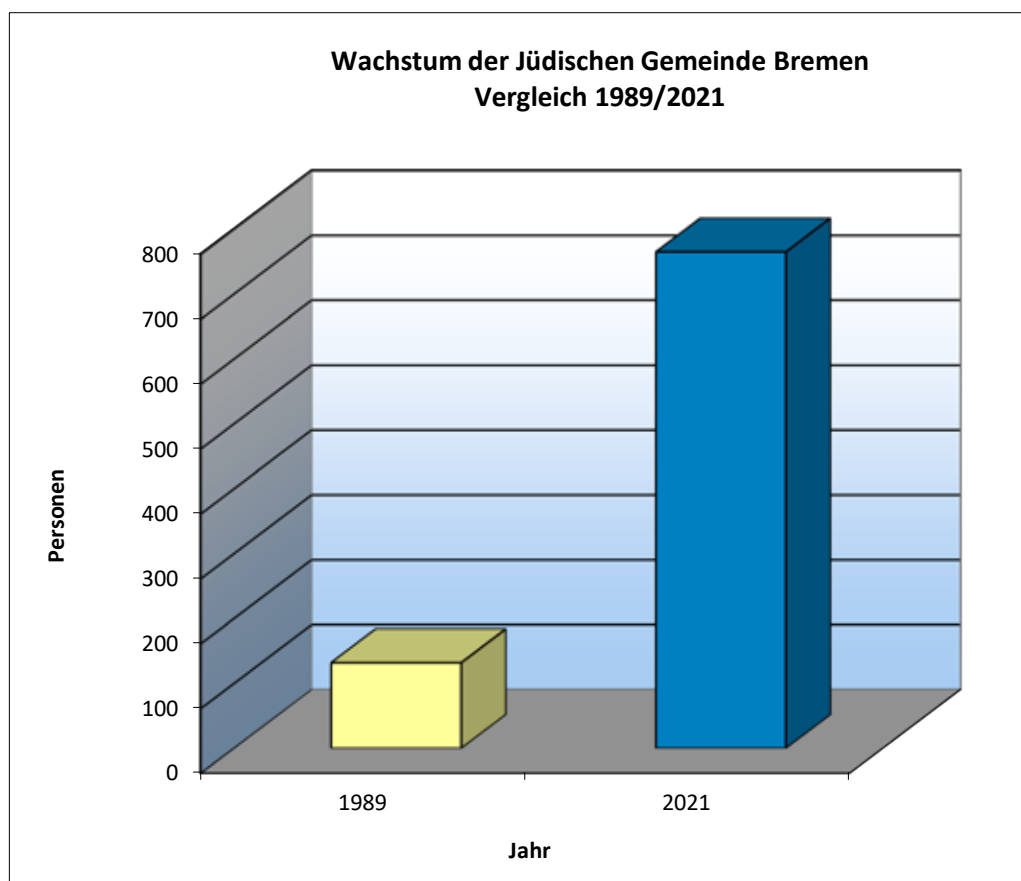

Jüdische Gemeinde im Lande Bremen

Altersgliederung 2021

Gemeinde	Mitglieder	0-3	4-7	8-11	12-18	19-21	22-30	31-40	41-50	51-60	61-70	71-80	> 80
M	328	1	3	6	8	6	25	37	23	22	47	62	88
W	437	1	5	5	6	3	22	25	37	40	72	89	132
G	765	2	8	11	14	9	47	62	60	62	119	151	220

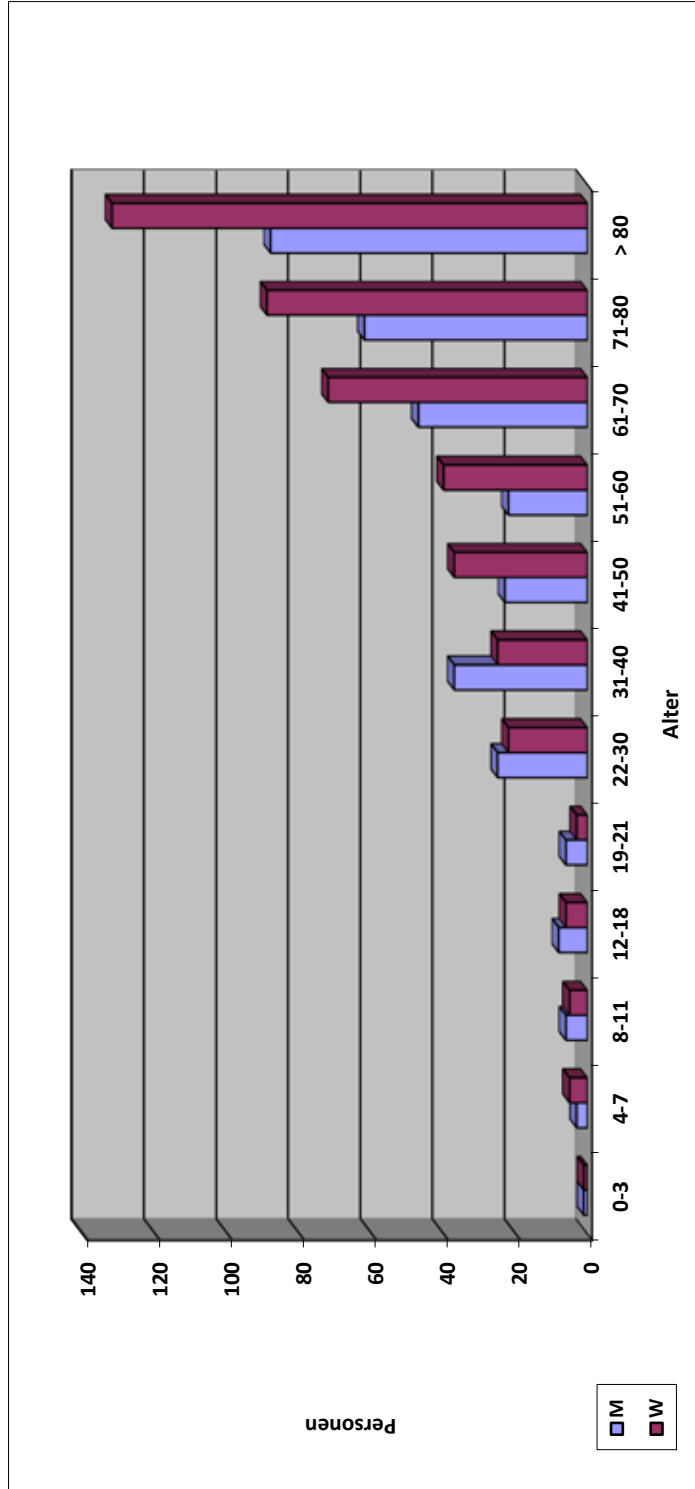

M: männlich, W: weiblich

Jüdische Gemeinde Frankfurt/Main

Wachstum - Vergleich 1989/2021

Jüdische Gemeinde Frankfurt/M.	Mitgliederzahl 1989	Mitgliederzahl 2021
	4.842	6.102

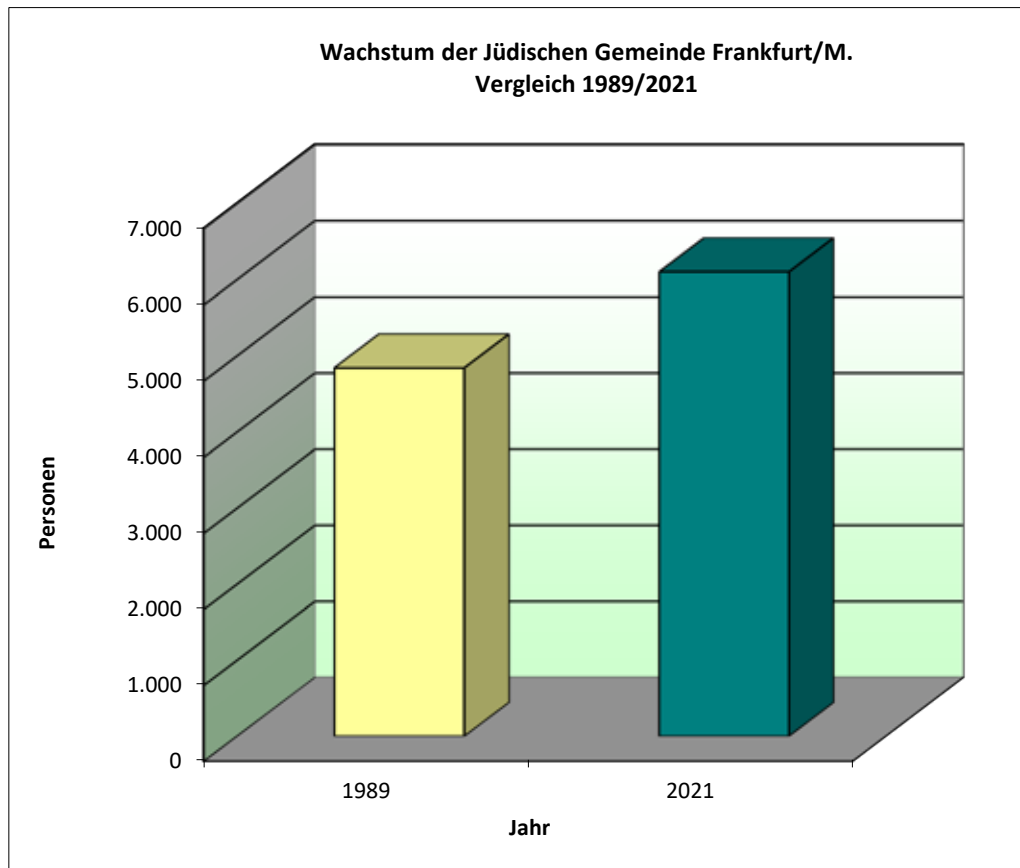

Jüdische Gemeinde Frankfurt/M.

Altersgliederung 2021

Gemeinde	Mitglieder	0-3	4-7	8-11	12-18	19-21	22-30	31-40	41-50	51-60	61-70	71-80	> 80
M	2.882	114	118	120	205	87	245	302	314	292	402	404	279
W	3.220	112	104	111	182	86	205	313	337	366	421	486	497
G	6.102	226	222	231	387	173	450	615	651	658	823	890	776

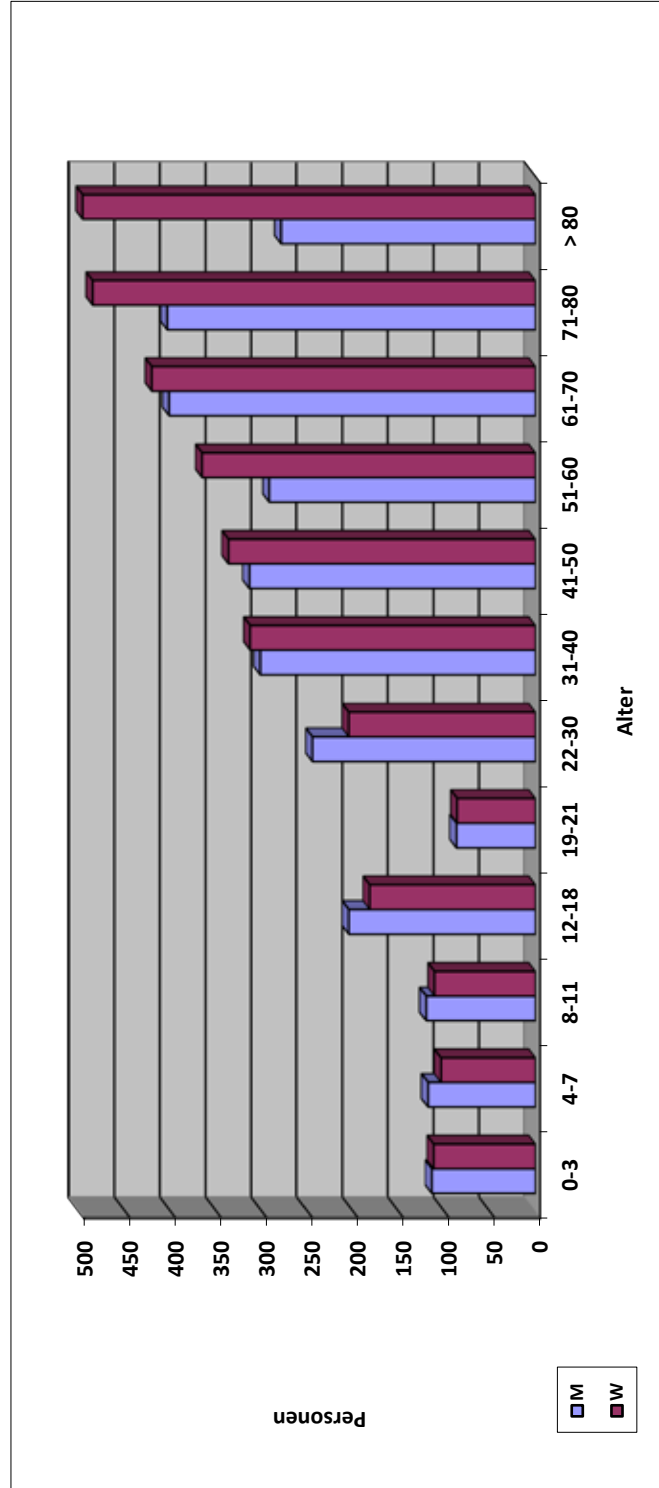

M: männlich, W: weiblich

Jüdische Gemeinde in Hamburg

Wachstum - Vergleich 1989/2021

Jüdische Gemeinde	Mitgliederzahl	Mitgliederzahl
	1989	2021
Hamburg	1.344	2.289

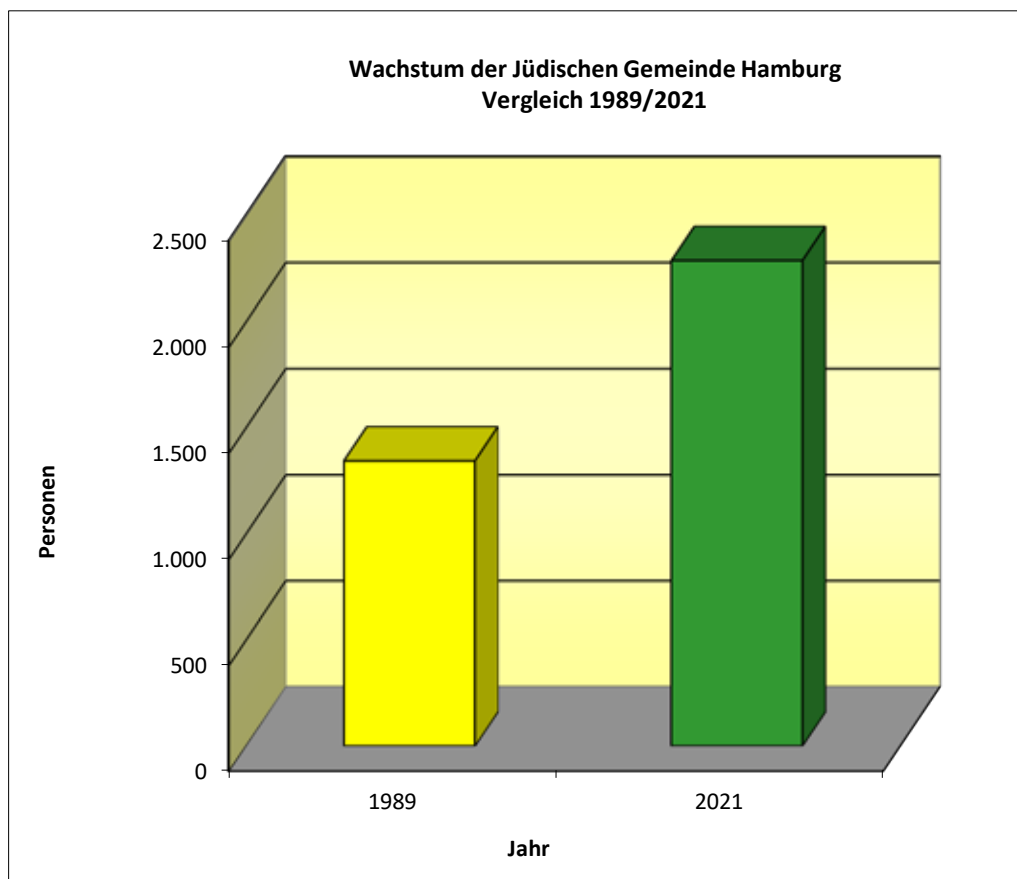

Jüdische Gemeinde in Hamburg

Altersgliederung 2021

Gemeinde	Mitglieder	0-3	4-7	8-11	12-18	19-21	22-30	31-40	41-50	51-60	61-70	71-80	> 80
	1.019	M 8	17	34	52	25	64	97	70	85	130	180	257
	1.270	W 12	17	18	44	18	65	91	101	115	165	270	354
Hamburg	2.289	G 20	34	52	96	43	129	188	171	200	295	450	611

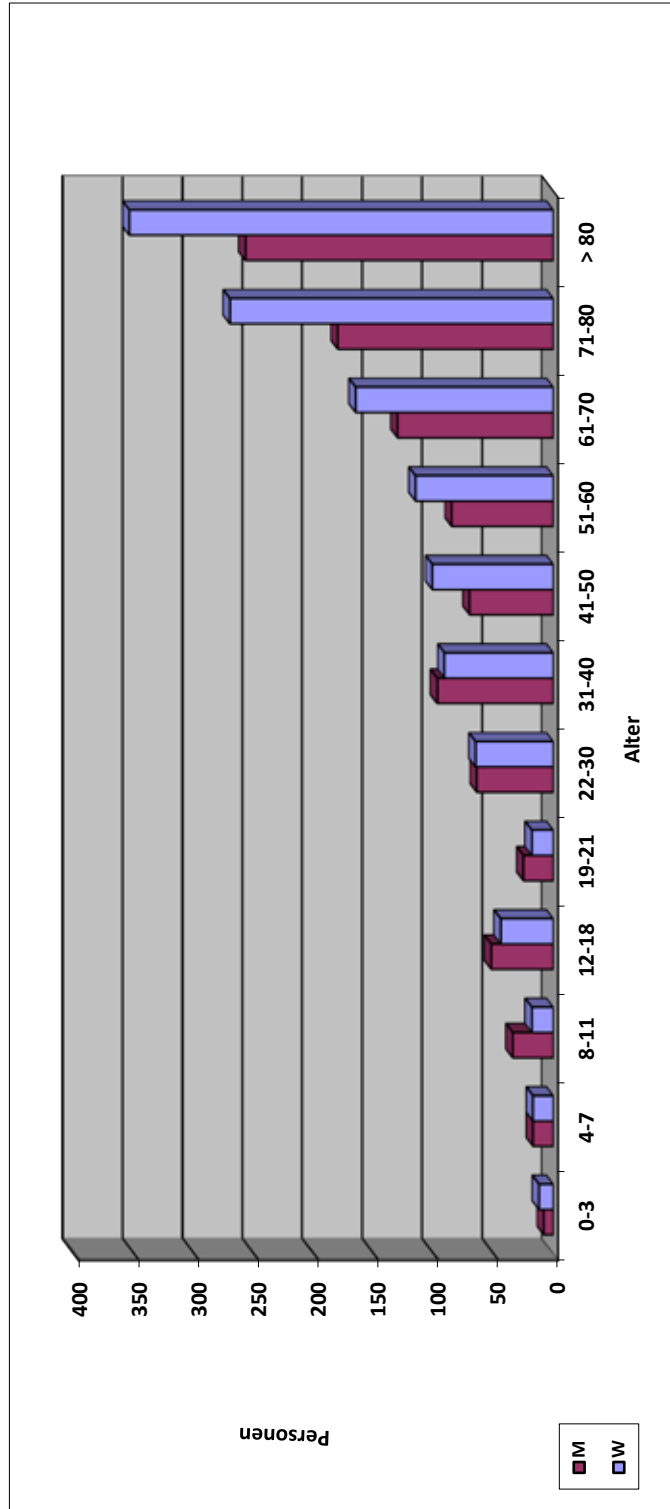

M: männlich, W: weiblich

Landesverband der jüdischen Gemeinden in Hessen

Wachstum der Gemeinden - Vergleich 1989/2021

Gemeinde	Mitgliederzahl 1989	Mitgliederzahl 2021
Bad Nauheim	84	242
Darmstadt	116	613
Fulda	30	341
Gießen	107	284
Hanau *	0	206
Kassel	83	651
Limburg-Weilburg	0	156
Marburg	30	300
Offenbach/M.	829	669
Wiesbaden	319	809
Summe LV Hessen	1.598	4.271

* Stand 2020

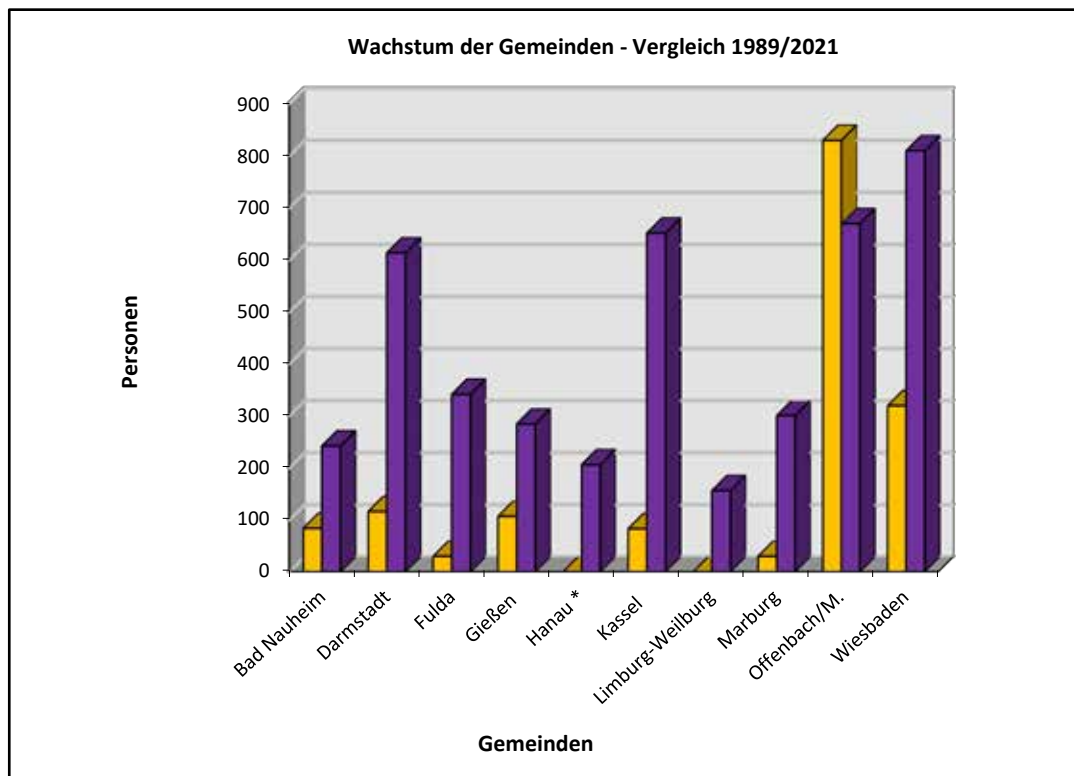

Landesverband der jüdischen Gemeinden in Hessen: Altersgliederung 2021

Gemeinde	Mitglieder	0-3	4-7	8-11	12-18	19-21	22-30	31-40	41-50	51-60	61-70	71-80	> 80
M	110	1	1	2	4	3	5	7	8	14	22	19	24
W	132	0	1	1	6	7	3	9	10	15	28	27	25
Bad Nauheim	G	242	1	2	3	10	8	16	18	29	50	46	49
M	270	6	7	8	17	8	17	30	34	24	31	41	47
W	343	7	6	9	10	6	25	33	34	25	40	81	67
Darmstadt	G	613	13	17	27	14	42	63	68	49	71	122	114
M	171	0	0	1	4	2	16	23	14	21	28	26	36
W	170	0	4	1	7	1	6	13	18	17	30	43	30
Fulda	G	341	0	4	2	11	3	22	36	38	58	69	66
M	138	0	2	0	4	2	9	10	15	13	26	30	27
W	146	0	1	1	3	2	8	8	14	17	27	35	30
Gießen	G	284	0	3	1	7	4	17	18	29	53	65	57
M	103	0	3	4	6	1	6	7	9	20	13	26	8
W	103	0	5	4	3	2	4	9	16	11	20	22	7
Hanau *	G	206	0	8	9	3	10	16	25	31	33	48	15
M	296	0	1	6	11	12	23	17	25	26	57	68	50
W	355	0	1	6	11	10	22	17	22	42	73	66	85
Kassel	G	651	0	2	12	22	45	34	47	68	130	134	135
M	70	0	1	0	0	2	5	8	9	6	13	17	9
W	86	2	1	2	1	0	4	10	5	13	15	15	18
Limburg	G	156	2	2	2	1	9	18	14	19	28	32	27
M	138	2	1	1	1	1	16	18	13	18	21	19	27
W	162	0	1	1	4	1	11	19	23	17	19	28	38
Marburg/Lahn	G	300	2	2	5	2	27	37	36	35	40	47	65
M	323	6	3	6	15	11	37	37	44	35	63	44	22
W	346	3	8	9	18	6	25	38	41	41	60	72	25
Offenbach/M.	G	669	9	11	15	33	17	62	75	85	123	116	47
M	373	3	12	7	11	8	19	48	58	41	58	62	46
W	436	3	11	21	22	6	21	45	51	42	76	79	59
Wiesbaden	G	809	6	23	28	33	40	93	109	83	134	141	105

* Stand 2020

Landesverband der Jüdischen Gemeinden in Hessen: Altersgliederung 2021

Landesverband	Mitglieder	0-3	4-7	8-11	12-18	19-21	22-30	31-40	41-50	51-60	61-70	71-80	> 80
M	1.992	18	31	35	73	50	153	205	229	218	332	352	296
W	2.279	15	39	55	85	41	129	201	234	240	388	468	384
G	4.271	33	70	90	158	91	282	406	463	458	720	820	680

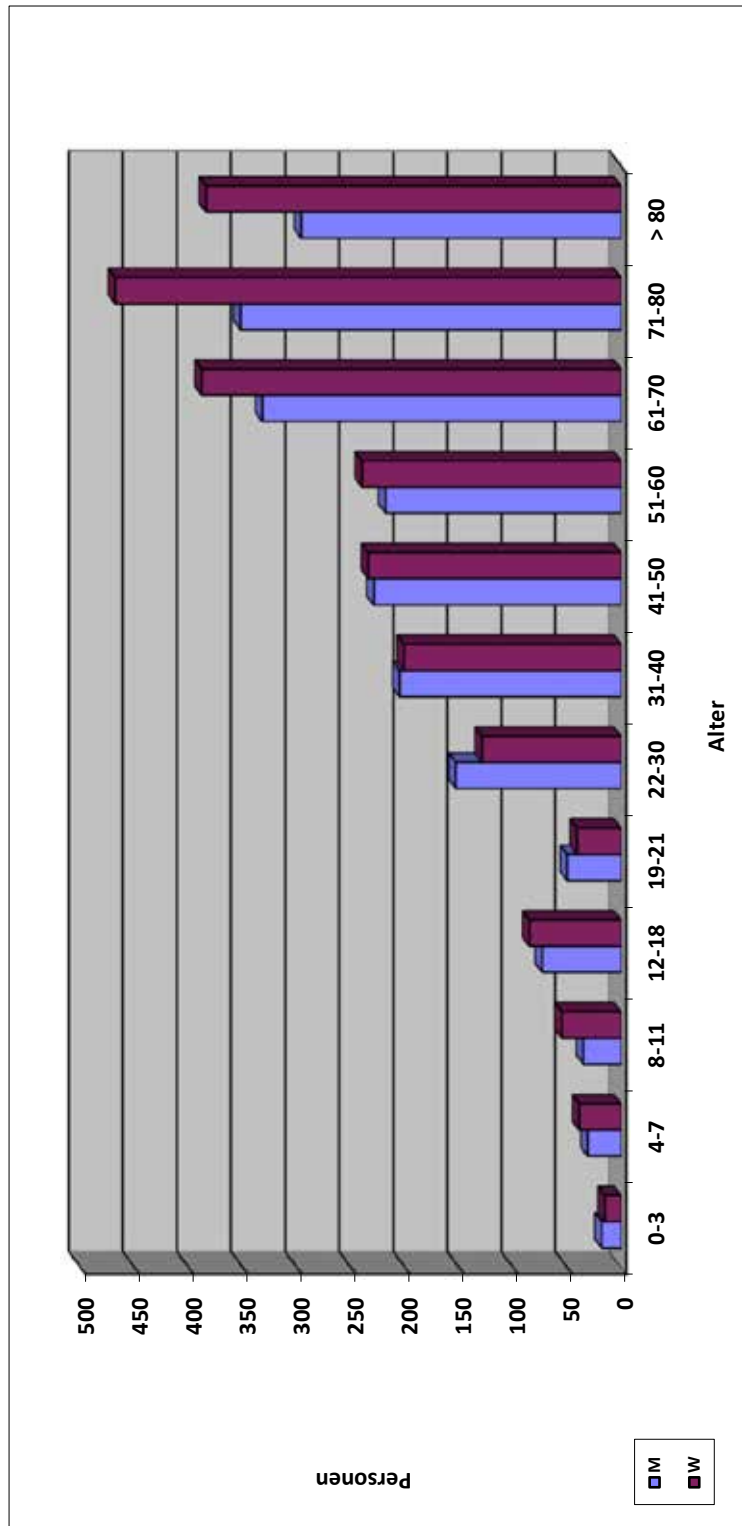

M: männlich, W: weiblich

Synagogen-Gemeinde Köln

Wachstum - Vergleich 1989/2021

Synagogen-Gemeinde Köln	Mitgliederzahl 1989	Mitgliederzahl 2021
	1.358	4.005

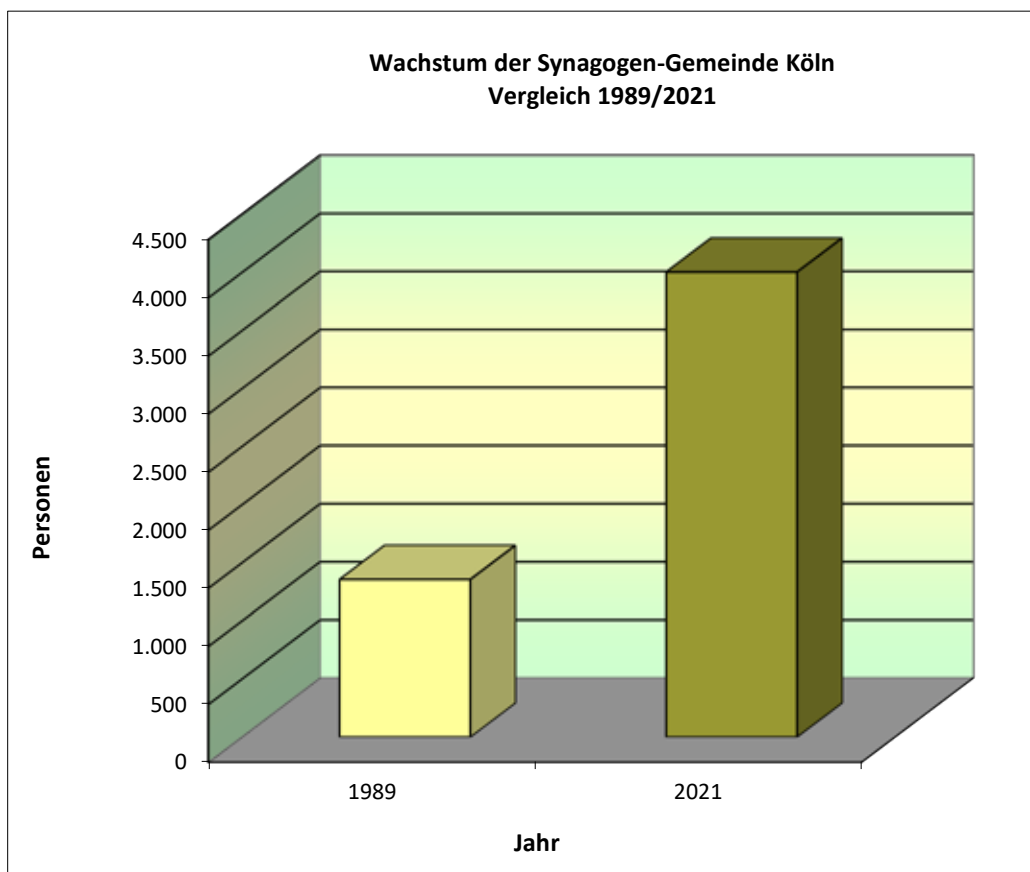

Synagogen-Gemeinde Köln Altersgliederung 2021

Gemeinde	Mitglieder	0-3	4-7	8-11	12-18	19-21	22-30	31-40	41-50	51-60	61-70	71-80	> 80
M	2.223	17	38	51	75	47	145	211	205	212	344	423	455
W	1.782	25	32	31	98	29	127	213	182	172	243	299	331
G	4.005	42	70	82	173	76	272	424	387	384	587	722	786

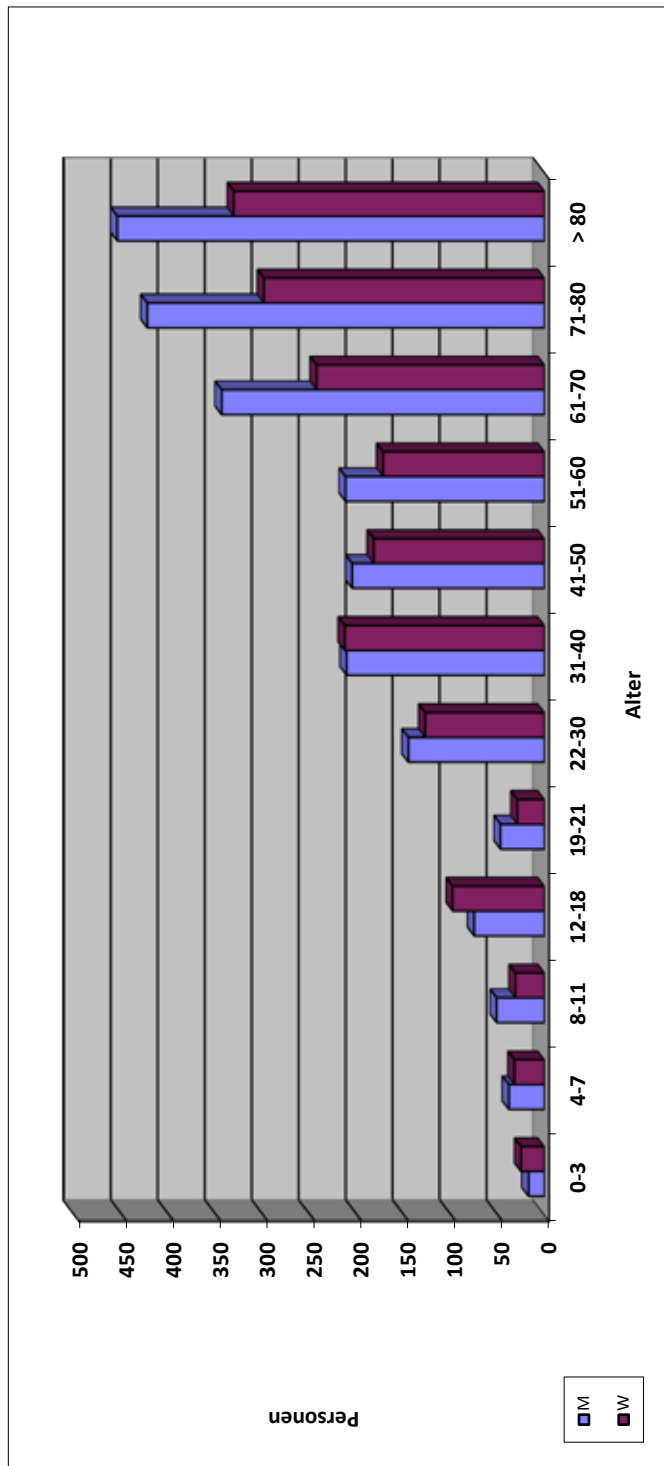

M: männlich, W: weiblich

Landesverband der Jüdischen Gemeinden in Mecklenburg-Vorpommern

Wachstum der Gemeinden - Vergleich 1994/2021

Gemeinde	Mitglieder 1994	Mitglieder 2021
Rostock	57	531
Schwerin	81	618
LV Mecklenburg/Vorp.	138	1.149

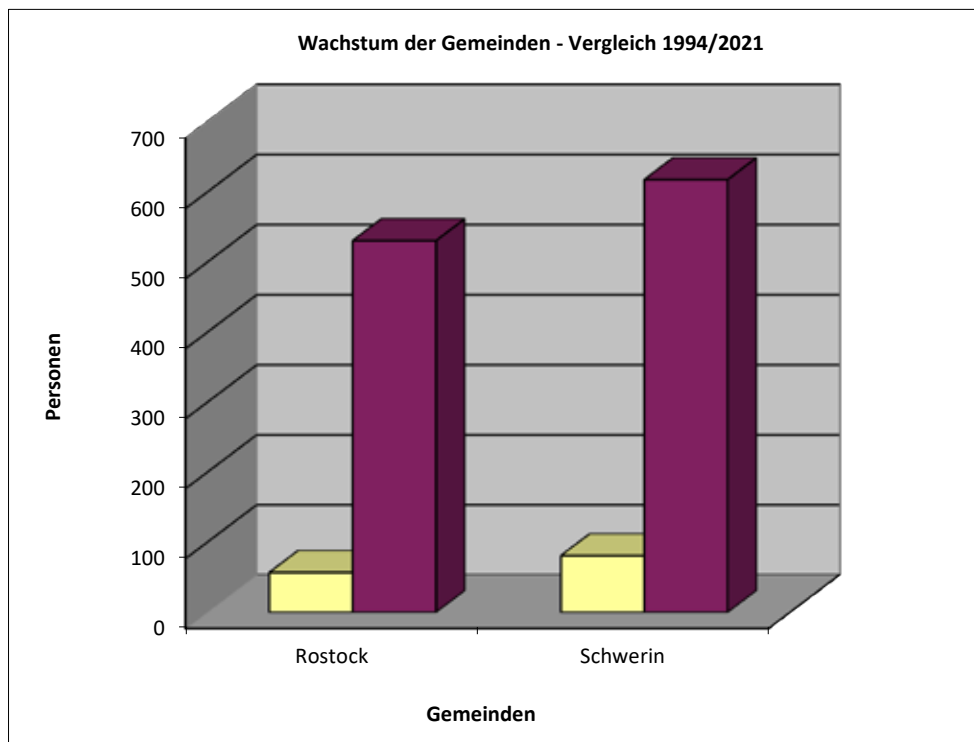

Landesverband der Jüdischen Gemeinden in Mecklenburg-Vorpommern: Altersgliederung 2021

Gemeinde	Mitglieder	0-3	4-7	8-11	12-18	19-21	22-30	31-40	41-50	51-60	61-70	71-80	> 80
M	258	0	1	1	5	5	24	22	23	42	47	44	44
W	273	0	0	1	7	2	18	20	25	41	43	61	55
G	531	0	1	2	12	7	42	42	48	83	90	105	99
M	292	0	0	1	4	4	18	17	17	35	76	61	59
W	326	0	0	0	4	3	11	11	29	43	58	81	86
G	618	0	0	1	8	7	29	28	46	78	134	142	145

Landesverband	Mitglieder	0-3	4-7	8-11	12-18	19-21	22-30	31-40	41-50	51-60	61-70	71-80	> 80
M	550	0	1	2	9	9	42	39	40	77	123	105	103
W	599	0	0	1	11	5	29	31	54	84	101	142	141
G	1.149	0	1	3	20	14	71	70	94	161	224	247	244

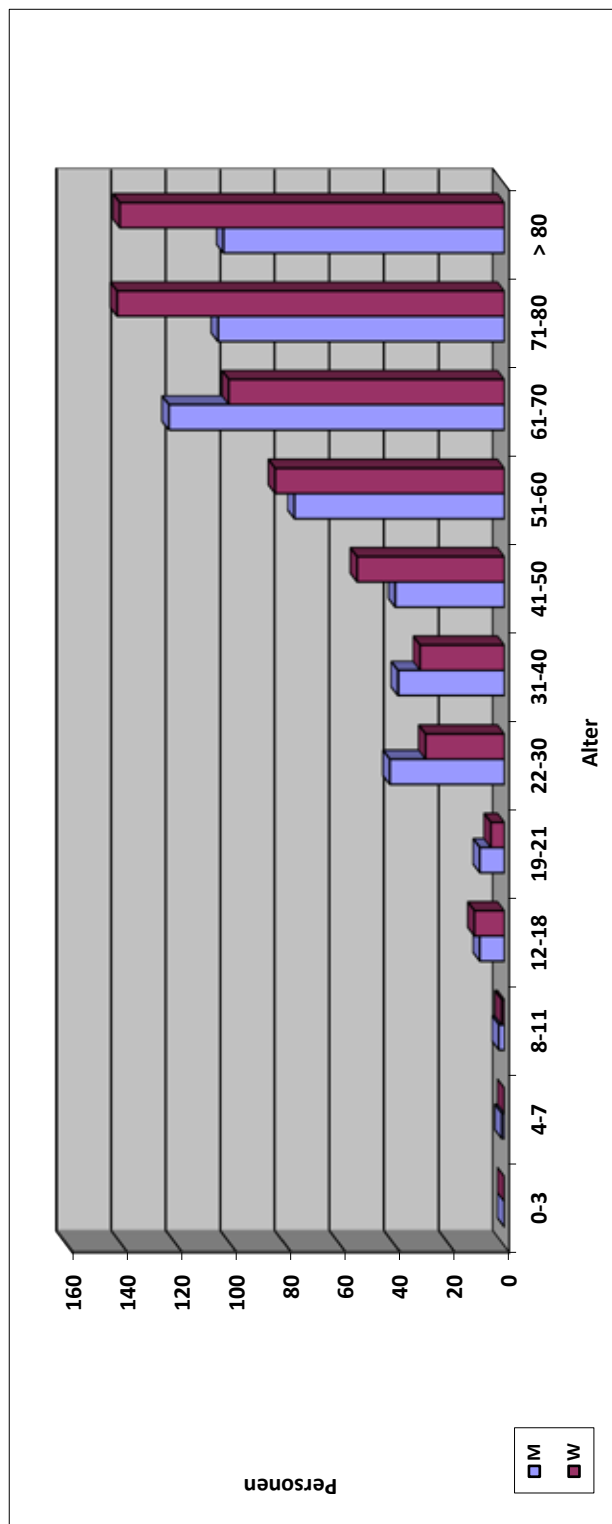

M: männlich, W: weiblich

Israelitische Kultusgemeinde München und Oberbayern

Wachstum - Vergleich 1989/2021

Israelitische Kultusgemeinde	Mitgliederzahl 1989	Mitgliederzahl 2021
München	4.050	9.177

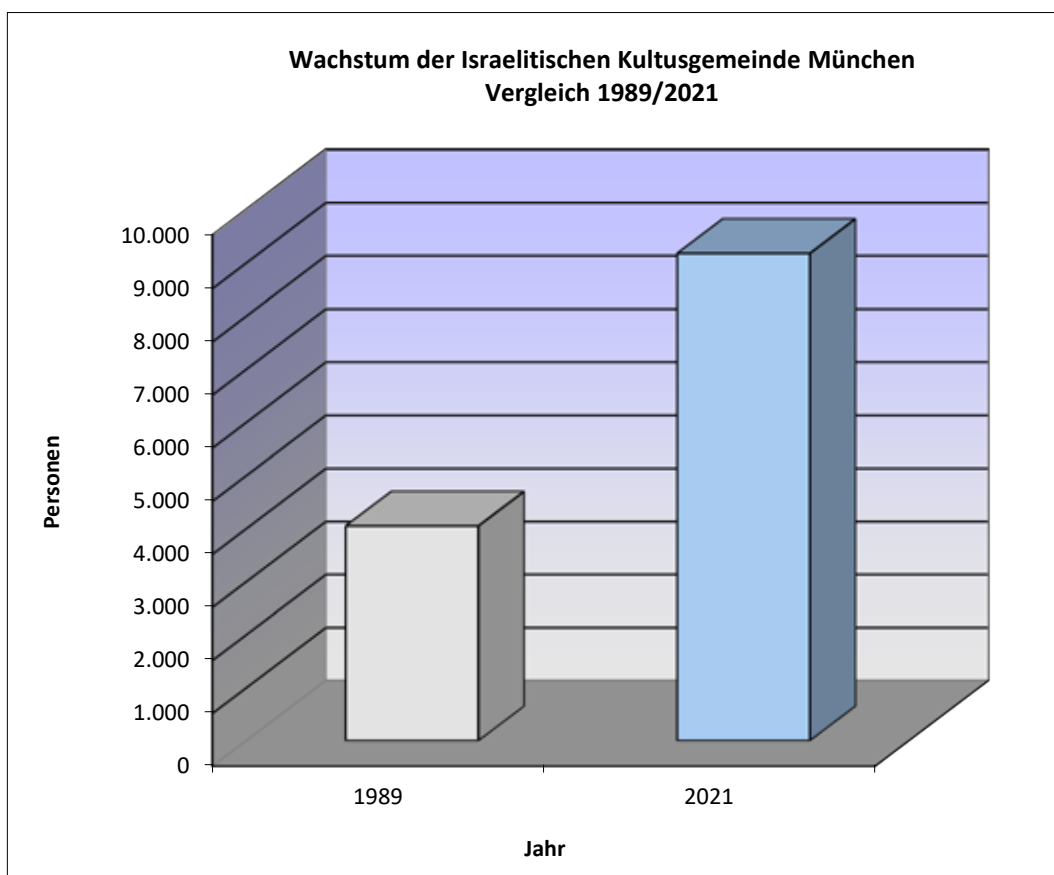

Israelitische Kultusgemeinde München und Oberbayern

Altersgliederung 2021

Landesverband	Mitglieder	0-3	4-7	8-11	12-18	19-21	22-30	31-40	41-50	51-60	61-70	71-80	> 80
M	4.282	111	97	98	151	130	456	510	483	574	777	489	406
W	4.895	102	77	100	145	176	391	567	546	656	939	670	526
IKG München	9.177	213	174	198	296	306	847	1077	1029	1230	1716	1159	932

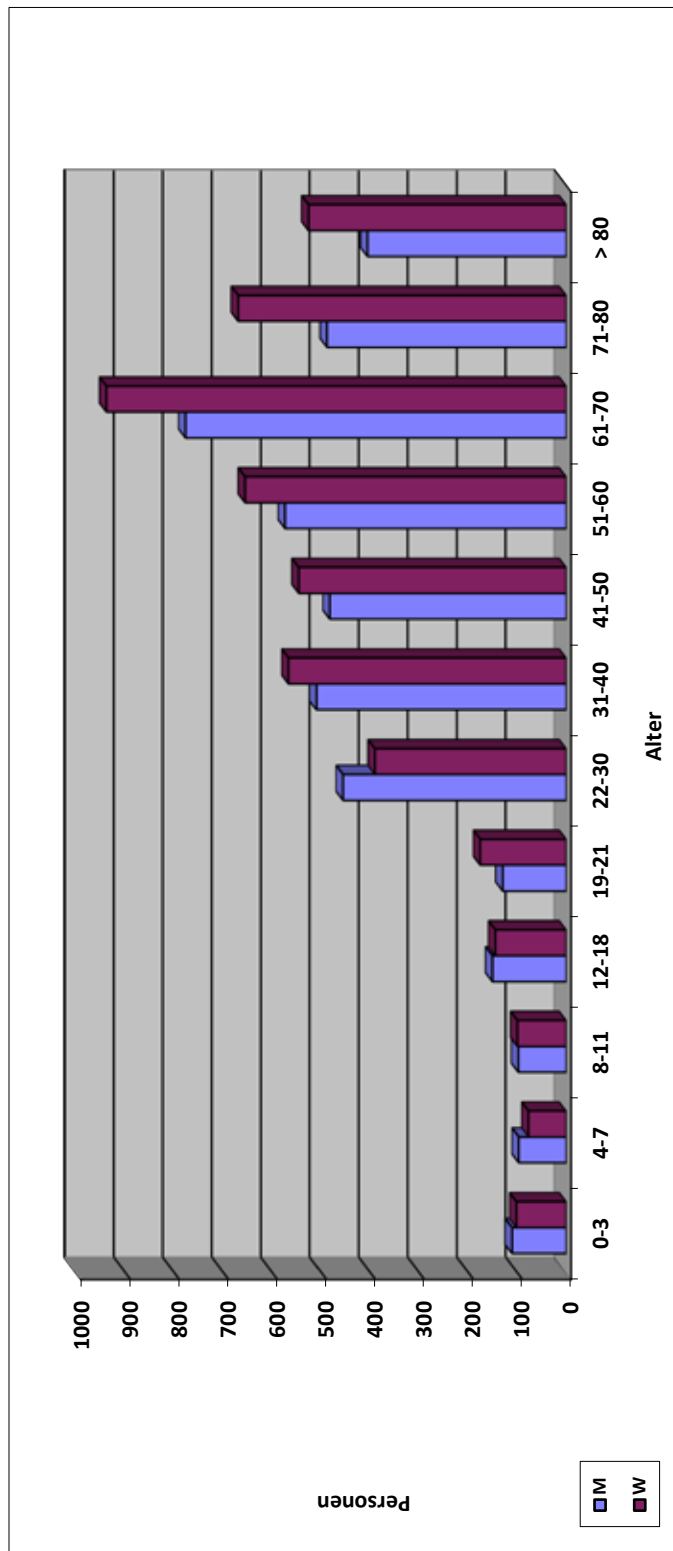

M: männlich, W: weiblich

Landesverband der jüdischen Gemeinden von Niedersachsen

Wachstum der Gemeinden - Vergleich 1989/2021

Gemeinde	Mitglieder 1989	Mitglieder 2021
Braunschweig	42	260
Delmenhorst	19	163
Göttingen/Südnieiders.	0	47
Hamel/Pyrmont	0	114
Hannover	379	3.942
Hildesheim * (KG)	0	33
Hildesheim * (JG)	0	24
JSB Hannover *	0	355
Oldenburg	0	281
Osnabrück	61	907
LK Schaumburg/B. Nenndorf	0	83
Wolfsburg	0	78
Summe LV Niedersachsen	501	6.287

* Jüdische Kultus-Gemeinde Hildesheim e.V. (KG)

* Jüdische Gemeinde Hildesheim e.V. (JG)

* Jüdisch-sefardisch-bucharisches Zentrum

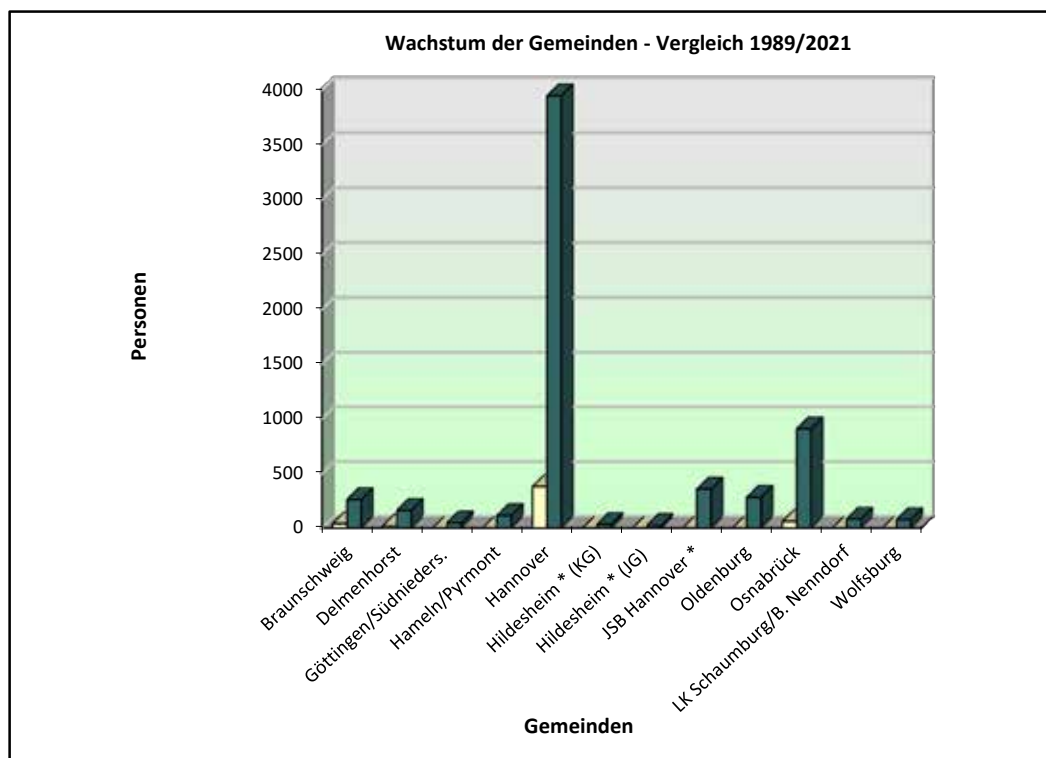

Landesverband der Jüdischen Gemeinden von Niedersachsen: Altersgliederung 2021

Gemeinde	Mitglieder	0-3	4-7	8-11	12-18	19-21	22-30	31-40	41-50	51-60	61-70	71-80	> 80
M	42	0	1	4	3	4	3	3	4	7	6	6	1
W	41	1	0	2	2	3	5	3	3	6	10	6	0
G	83	1	1	6	5	7	8	6	7	13	16	12	1
M	127	0	5	12	11	8	7	7	18	19	24	11	5
W	133	0	4	14	6	6	7	6	19	31	27	9	4
G	260	0	9	26	17	14	14	13	37	50	51	20	9
M	73	3	1	0	3	1	5	4	4	8	15	18	11
W	90	3	0	0	1	4	7	10	7	13	14	16	15
G	163	6	1	0	4	5	12	14	11	21	29	34	26
M	20	0	2	0	1	1	3	3	2	2	2	3	1
W	27	0	1	1	2	0	4	3	2	3	5	6	0
G	47	0	3	1	3	1	7	6	4	5	7	9	1
M	1.990	6	30	92	120	165	166	280	316	320	290	175	30
W	1.952	7	49	90	141	144	162	231	311	321	301	180	15
G	3.942	13	79	182	261	309	328	511	627	641	591	355	45
M	49	0	1	2	2	5	3	7	5	6	4	9	5
W	65	0	0	1	3	2	5	8	9	9	12	11	5
G	114	0	1	3	5	7	8	15	14	15	16	20	10
M	16	1	0	1	2	0	0	2	2	2	3	1	2
W	17	0	2	0	1	0	0	1	3	0	3	2	5
G	33	1	2	1	3	0	0	3	5	2	6	3	7
M	11	0	0	0	0	2	2	0	0	2	1	2	2
W	13	0	0	0	0	0	0	2	2	2	3	2	2
G	24	0	0	0	0	2	2	2	2	4	4	4	4
M	136	1	3	4	6	3	8	21	14	15	22	23	16
W	145	3	2	1	4	6	10	18	14	22	31	17	17
G	281	4	5	5	10	9	18	39	28	37	53	40	33
M	442	5	8	13	19	15	45	53	47	59	59	75	44
W	465	2	8	8	18	15	43	51	61	71	68	79	41
G	907	7	16	21	37	30	88	104	108	130	127	154	85
M	169	9	9	12	15	8	24	21	24	24	11	4	8
W	186	8	10	14	23	7	24	36	21	20	14	6	3
G	355	17	19	26	38	15	48	57	45	44	25	10	11
M	38	0	1	1	5	2	0	6	2	0	11	8	2
W	40	0	0	0	5	0	0	7	2	0	8	12	6
G	78	0	1	1	10	2	0	13	4	0	19	20	8

Landesverband der Jüdischen Gemeinden von Niedersachsen: Altersgliederung 2021

Landesverband	Mitglieder	0-3	4-7	8-11	12-18	19-21	22-30	31-40	41-50	51-60	61-70	71-80	> 80
M	3.113	25	61	141	187	214	266	407	438	464	448	335	127
W	3.174	24	76	131	206	187	267	376	454	498	496	346	113
G	6.287	49	137	272	393	401	533	783	892	962	944	681	240

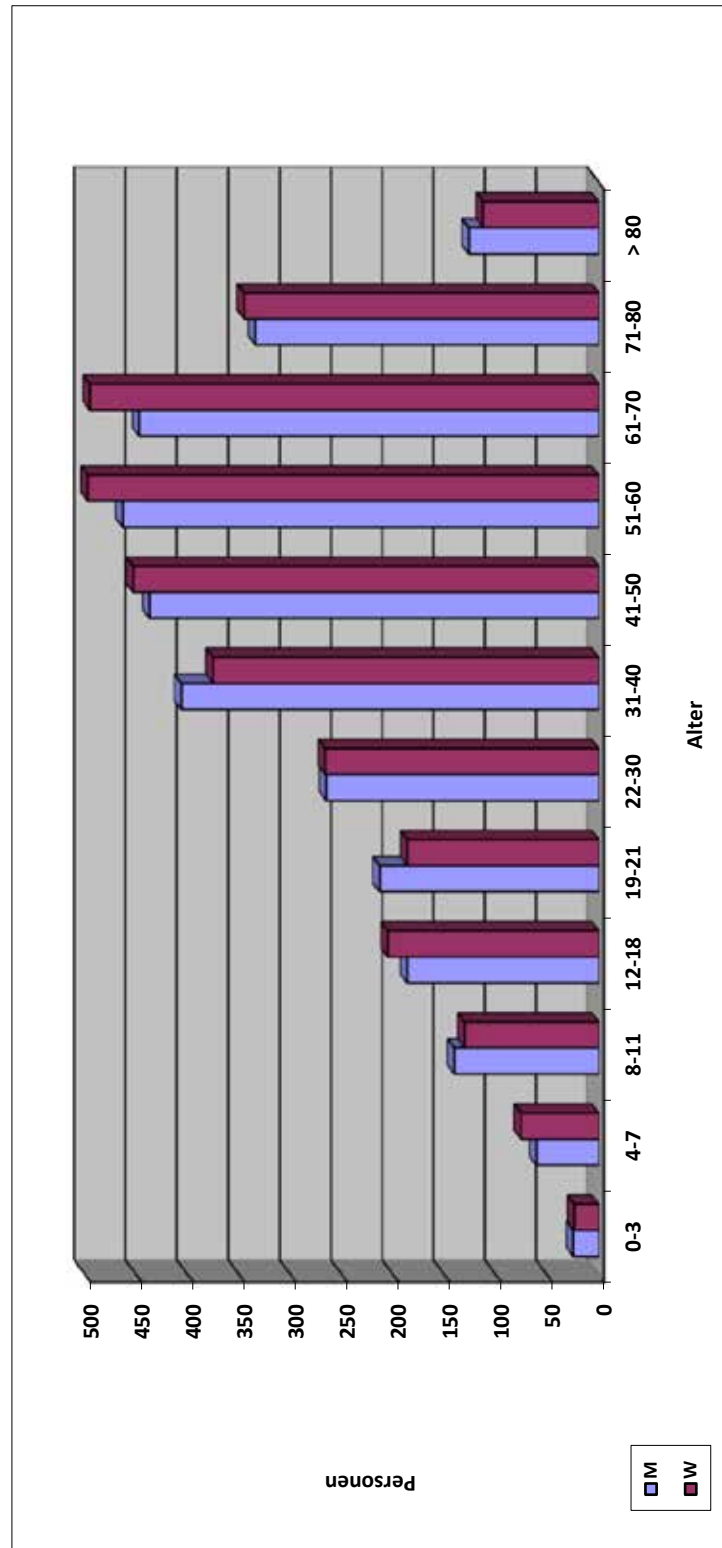

M: männlich, W: weiblich

Landesverband d. Israelitischen Kultusgemeinden v. Niedersachsen

Wachstum der Gemeinden - Vergleich 1989/2021

Gemeinde	Mitgliederzahl 1989	Mitgliederzahl 2021
Bad Pyrmont	0	57
Celle	0	49
Göttingen	0	113
Hameln	0	145
Hannover	0	791
Wolfsburg/Region	0	31
Summe LV Niedersachsen	0	1.186

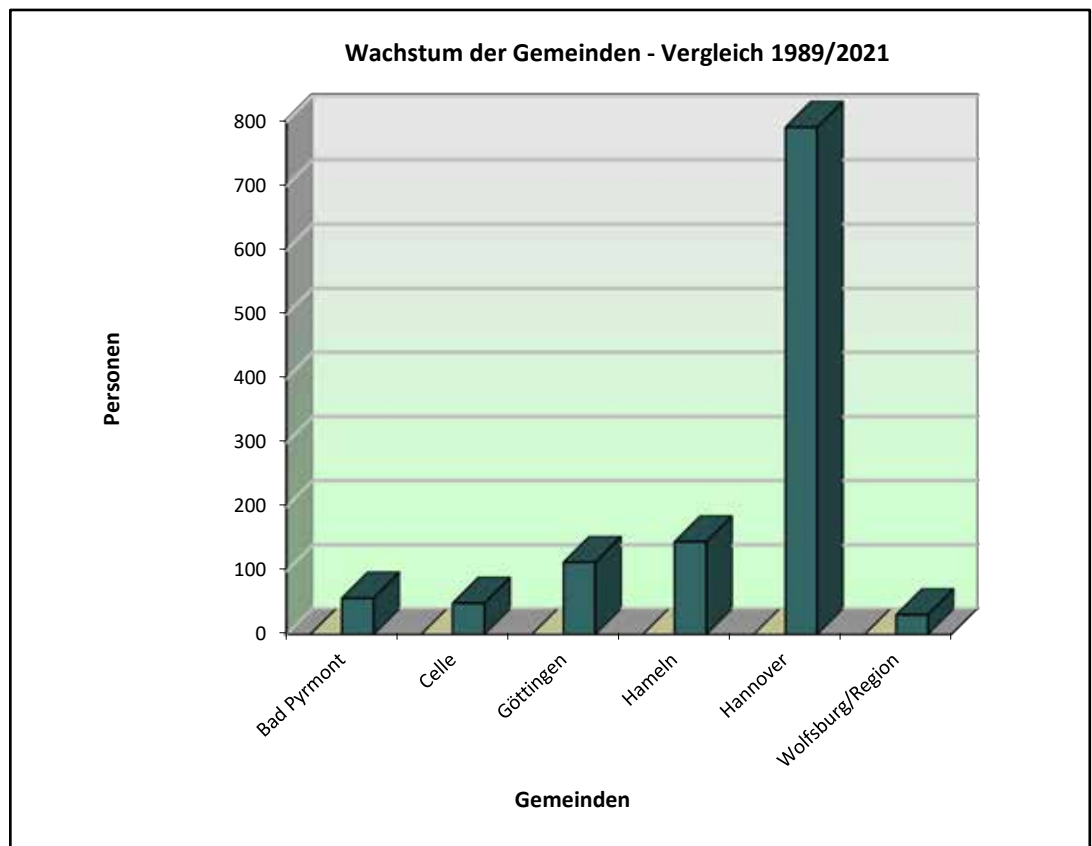

Landesverband der Israelitischen Kulturgemeinden von Niedersachsen
Altersgliederung 2021

Gemeinde	Mitglieder	0-3	4-7	8-11	12-18	19-21	22-30	31-40	41-50	51-60	61-70	71-80	> 80
M	39	0	0	0	4	0	0	0	0	6	28	0	1
W	18	0	0	0	0	0	0	0	2	8	6	2	0
G	57	0	0	0	4	0	0	0	2	14	34	2	1
M	22	1	0	2	2	1	3	7	3	3	0	0	0
W	27	2	0	0	7	1	2	11	2	2	0	0	0
G	49	3	0	2	9	2	5	18	5	5	0	0	0
M	59	0	0	0	1	0	4	6	16	11	19	2	0
W	54	0	0	0	0	0	2	3	19	22	4	3	1
G	113	0	0	0	1	0	6	9	35	33	23	5	1
M	76	0	0	2	5	0	0	1	16	23	25	4	0
W	69	0	0	1	3	0	1	1	9	23	30	1	0
G	145	0	0	3	8	0	1	2	25	46	55	5	0
M	367	11	9	15	21	8	13	22	48	88	81	30	21
W	424	13	10	17	22	7	18	29	50	99	89	44	26
G	791	24	19	32	43	15	31	51	98	187	170	74	47
M	18	0	0	0	1	0	1	3	6	3	3	1	0
W	13	0	1	0	0	0	0	0	4	2	5	1	0
G	31	0	1	0	1	0	1	3	10	5	8	2	0

Landesverband der Israelitischen Kulturgemeinden von Niedersachsen Altersgliederung 2021

Landesverband	Mitglieder	0-3	4-7	8-11	12-18	19-21	22-30	31-40	41-50	51-60	61-70	71-80	> 80
M	581	12	9	19	34	9	21	39	89	134	156	37	22
W	605	15	11	18	32	8	23	44	86	156	134	51	27
G	1.186	27	20	37	66	17	44	83	175	290	290	88	49

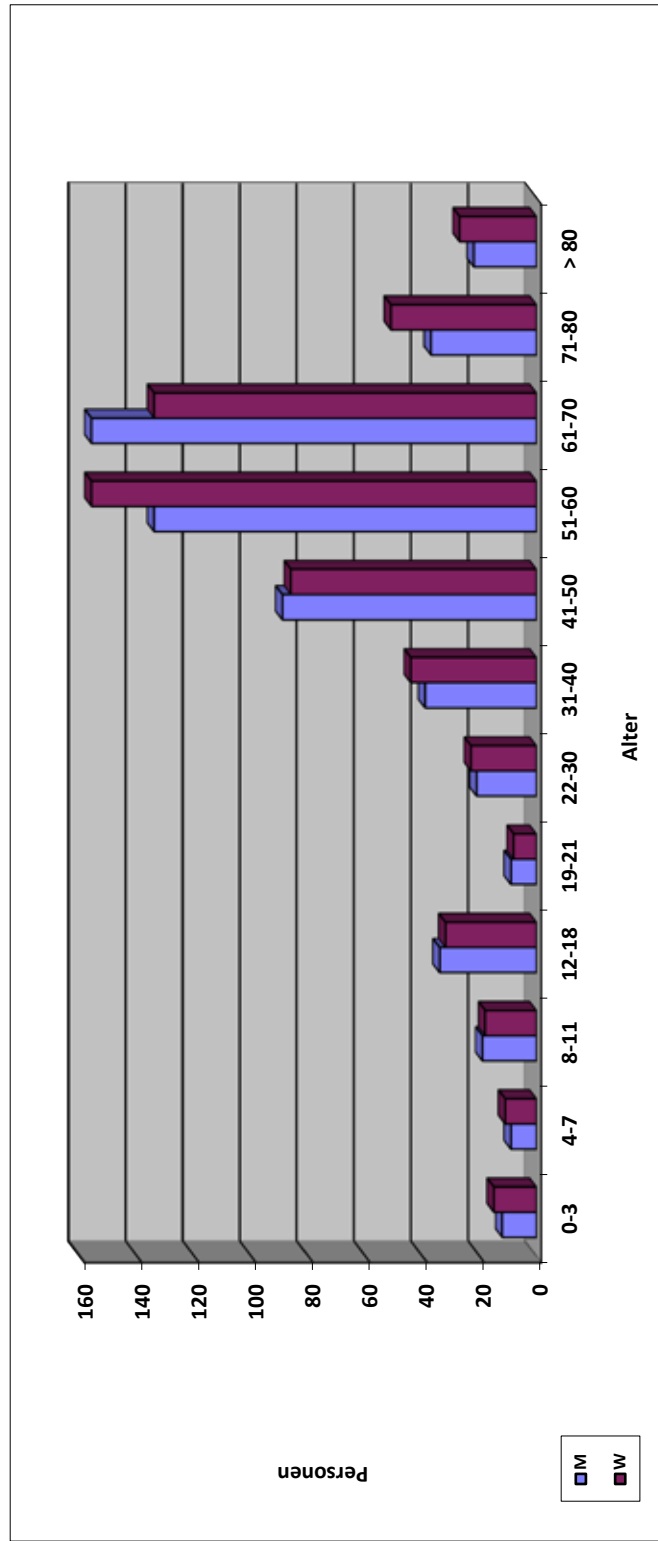

M: männlich, W: weiblich

Landesverband der Jüdischen Gemeinden von Nordrhein

Wachstum der Gemeinden - Vergleich 1989/2021

Gemeinde	Mitglieder 1989	Mitglieder 2021
Aachen	326	1.184
Bonn	202	866
Düsseldorf	1.510	6.510
Duisburg-Mühlh.-Oberh.*	118	2.378
Essen	130	907
Krefeld	132	730
Mönchengladbach	179	640
Wuppertal	82	2.092
Summe LV Nordrhein	2.679	15.307

* Duisburg-Mülheim-Oberhausen

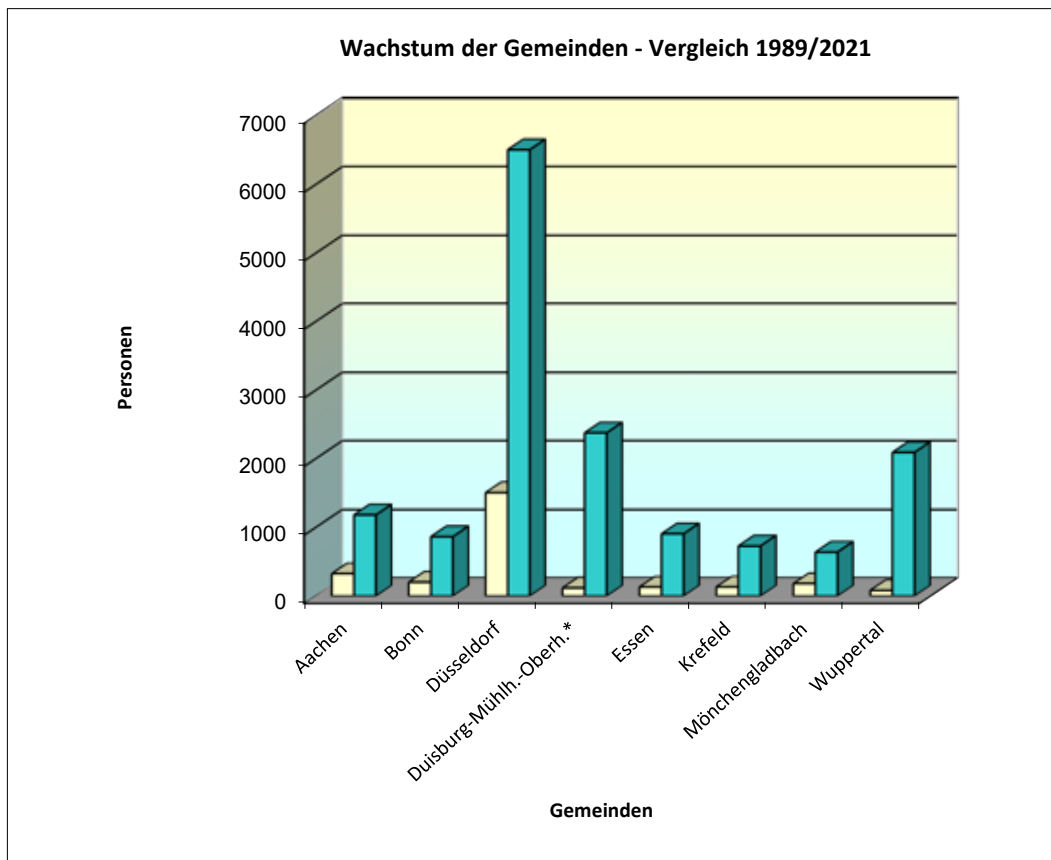

Landesverband der Jüdischen Gemeinden von Nordrhein - Altersgliederung 2021

Gemeinde	Mitglieder	0-3	4-7	8-11	12-18	19-21	22-30	31-40	41-50	51-60	61-70	71-80	> 80
M	545	2	7	9	8	11	30	99	67	66	84	85	77
W	639	6	6	4	8	8	18	81	74	76	119	116	123
G	1.184	8	13	13	16	19	48	180	141	142	203	201	200
M	399	1	2	6	9	5	25	45	44	41	63	64	94
W	467	3	0	2	10	7	18	39	48	48	60	101	131
G	866	4	2	8	19	12	43	84	92	89	123	165	225
M	2.983	34	85	83	158	46	195	320	341	368	458	458	437
W	3.527	43	81	77	136	65	182	334	380	431	525	630	643
G	6.510	77	166	160	294	111	377	654	721	799	983	1088	1080
M	417	1	7	13	18	13	30	36	62	53	66	67	51
W	490	4	8	7	18	16	32	45	61	55	79	88	77
G	907	5	15	20	36	29	62	81	123	108	145	155	128
M	323	1	6	2	11	9	18	30	31	39	69	56	51
W	407	2	7	3	21	7	18	31	35	60	59	89	75
G	730	3	13	5	32	16	36	61	66	99	128	145	126
M	298	4	2	8	15	7	18	28	27	48	65	55	21
W	342	2	6	10	8	7	27	28	43	41	73	70	27
G	640	6	8	18	23	14	45	56	70	89	138	125	48
M	1.178	3	8	7	19	27	135	187	139	179	156	160	158
W	1.200	2	11	7	23	23	116	182	123	147	164	184	218
G	2.378	5	19	14	42	50	251	369	262	326	320	344	376
M	1.010	3	8	6	14	14	82	146	133	113	160	168	163
W	1.082	2	7	8	18	19	84	117	126	136	160	194	211
G	2.092	5	15	14	32	33	166	263	259	249	320	362	374

Landesverband der Jüdischen Gemeinden von Nordrhein - Altersgliederung 2021

Landesverband	Mitglieder	0-3	4-7	8-11	12-18	19-21	22-30	31-40	41-50	51-60	61-70	71-80	> 80
M	7.153	49	125	134	252	132	533	891	844	907	1121	1113	1052
W	8.154	64	126	118	242	152	495	857	890	994	1239	1472	1505
G	15.307	113	251	252	494	284	1.028	1.748	1.734	1.901	2.360	2.585	2.557

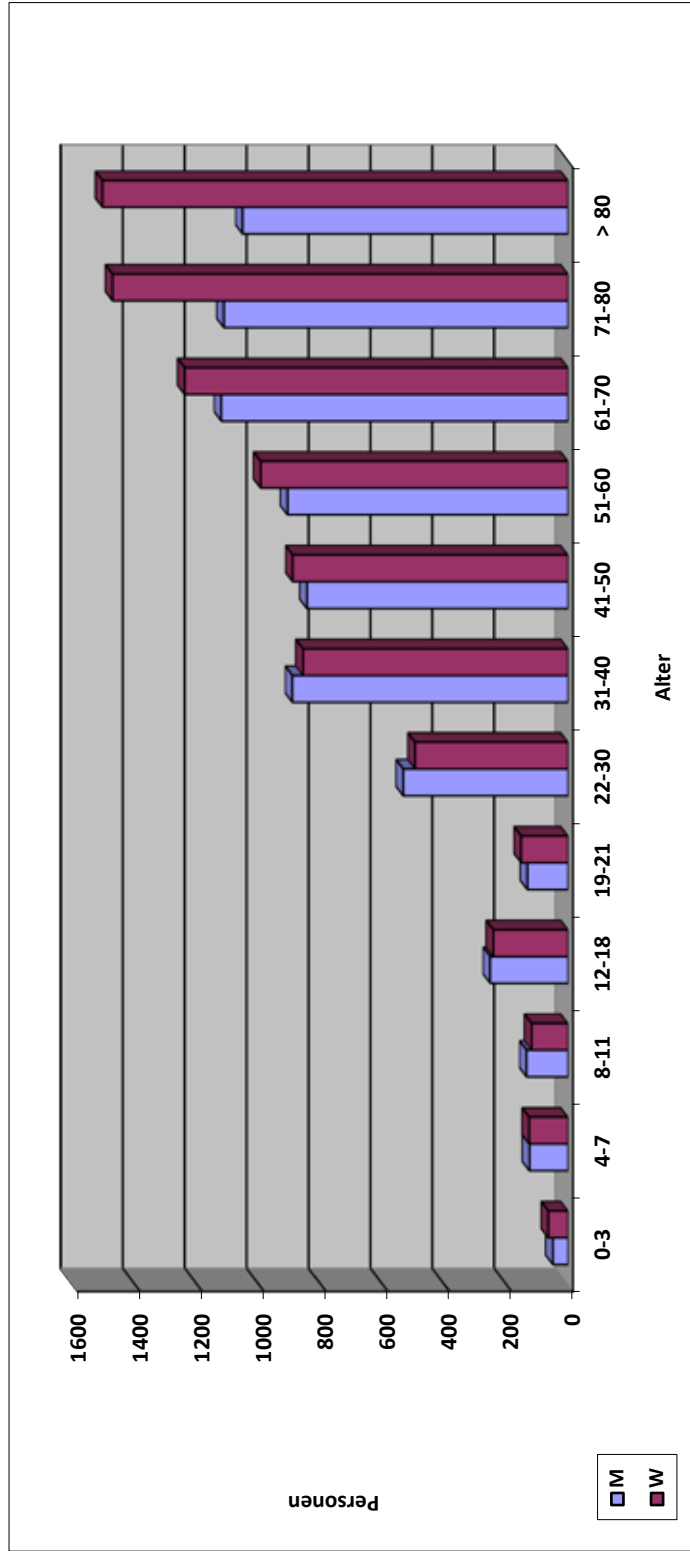

M: männlich, W: weiblich

Landesverband der Jüdischen Gemeinden von Rheinland-Pfalz

Wachstum der Gemeinden - Vergleich 1989/2021

Gemeinde	Mitglieder 1989	Mitglieder 2021
Bad Kreuznach	23	161
Koblenz	54	833
Mainz	140	985
Rheinfalz/Speyer *	81	567
Trier	54	454
Summe LV Rheinland-Pf.	352	3.000

* Jüdische Kultusgemeinde der Rheinfalz

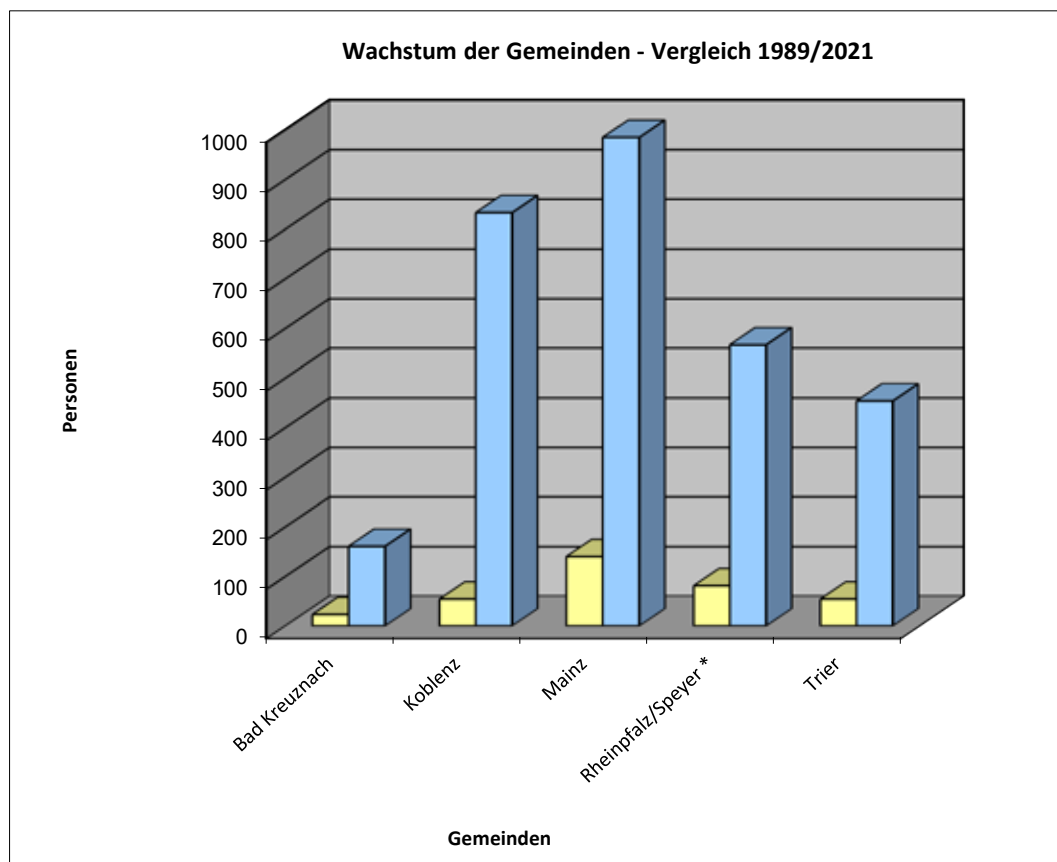

Landesverband der Jüdischen Gemeinden von Rheinland-Pfalz
Altersgliederung 2021

Gemeinde	Mitglieder	0-3	4-7	8-11	12-18	19-21	22-30	31-40	41-50	51-60	61-70	71-80	> 80
M	76	0	0	1	4	1	9	6	8	8	9	14	16
W	85	1	0	1	3	2	7	7	8	7	15	24	10
G	161	1	0	2	7	3	16	13	16	15	24	38	26
M	396	0	2	0	1	9	38	37	42	66	73	89	39
W	437	1	1	1	2	7	26	32	49	72	104	85	57
G	833	1	3	1	3	16	64	69	91	138	177	174	96
M	469	2	6	20	8	20	26	29	44	43	65	107	99
W	516	2	0	21	5	16	32	29	59	61	95	96	100
G	985	4	6	41	13	36	58	58	103	104	160	203	199
M	255	1	1	3	13	13	21	22	19	24	41	45	52
W	312	0	0	3	10	11	16	27	31	38	53	58	65
G	567	1	1	6	23	24	37	49	50	62	94	103	117
M	217	1	3	4	5	9	22	13	19	29	41	66	5
W	237	3	1	3	3	6	13	18	29	27	48	76	10
G	454	4	4	7	8	15	35	31	48	56	89	142	15

Landesverband der Jüdischen Gemeinden von Rheinland-Pfalz Altersgliederung 2021

Landesverband	Mitglieder	0-3	4-7	8-11	12-18	19-21	22-30	31-40	41-50	51-60	61-70	71-80	> 80
M	1.413	4	12	28	31	52	116	107	132	170	229	321	211
W	1.587	7	2	29	23	42	94	113	176	205	315	350	242
Rheinland-Pfalz	G	11	14	57	54	94	210	220	308	375	544	671	453

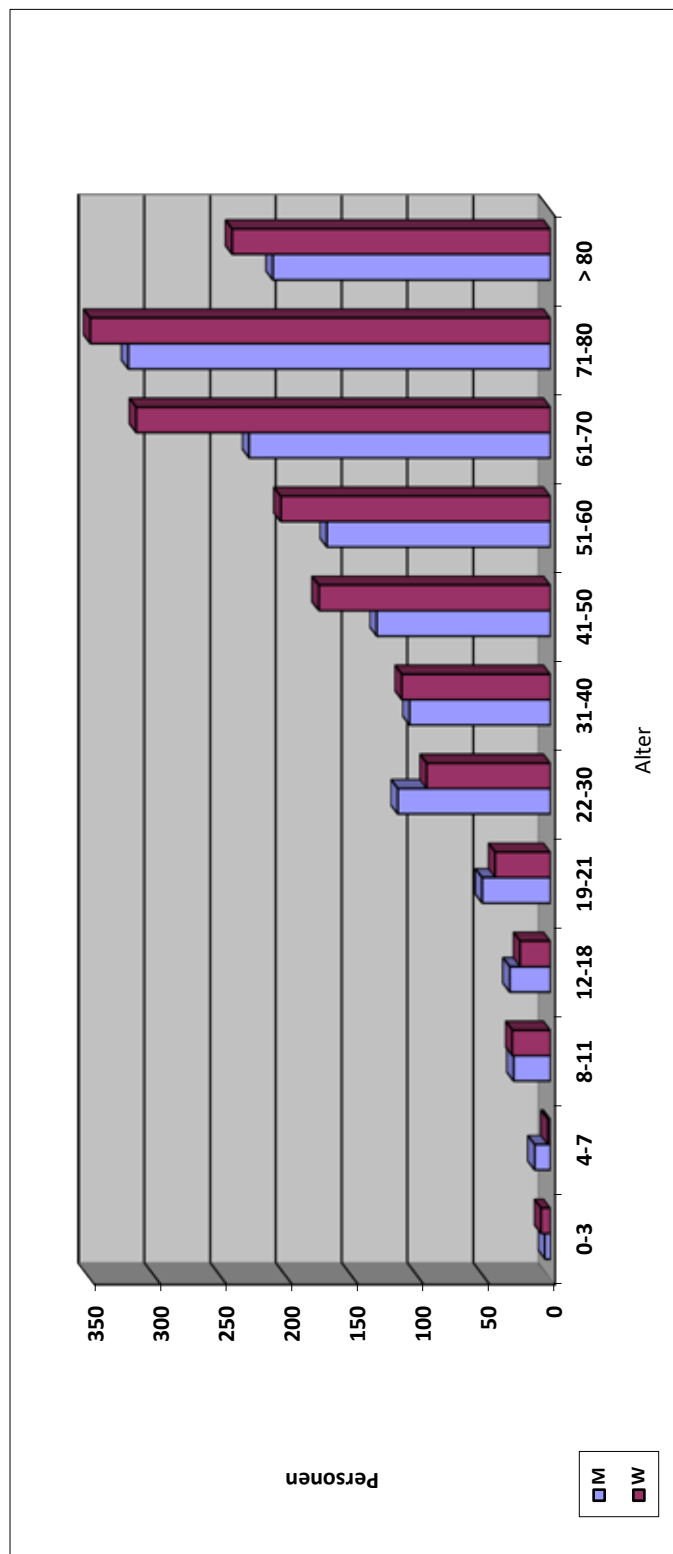

M: männlich, W: weiblich

Synagogengemeinde Saar

Wachstum - Vergleich 1989/2021

Synagogen- Gemeinde	Mitgliederzahl	Mitgliederzahl
	1989	2021
Saar	236	775

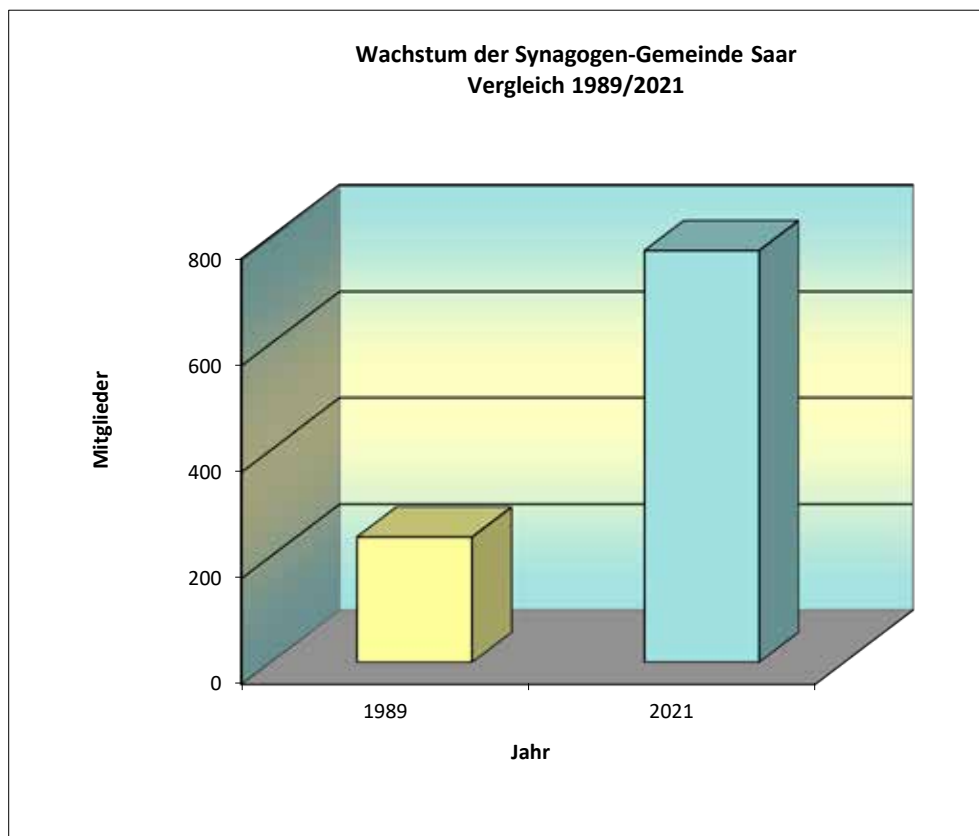

Synagogengemeinde Saar Altersgliederung 2021

Gemeinde	Mitglieder	0-3	4-7	8-11	12-18	19-21	22-30	31-40	41-50	51-60	61-70	71-80	> 80
M	338	1	5	3	6	5	23	37	16	35	58	70	79
W	437	2	1	4	3	10	29	30	34	58	72	97	97
Saarbrücken G	775	3	6	7	9	15	52	67	50	93	130	167	176

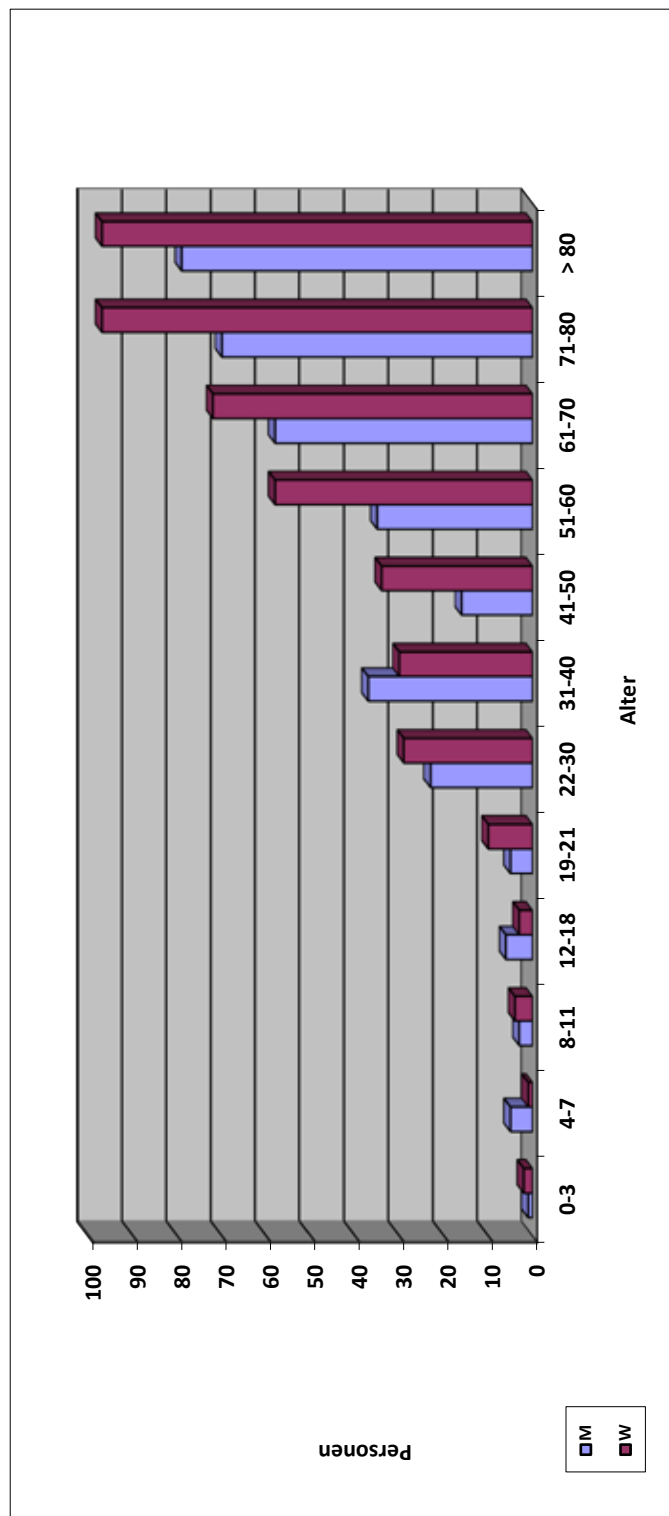

M: männlich, W: weiblich

Landesverband Sachsen der Jüdischen Gemeinden

Wachstum der Gemeinden - Vergleich 1994/2021

Gemeinde	Mitglieder 1994	Mitglieder 2021
Chemnitz	57	521
Dresden	81	692
Leipzig	94	1.130
Summe LV Sachsen	232	2.343

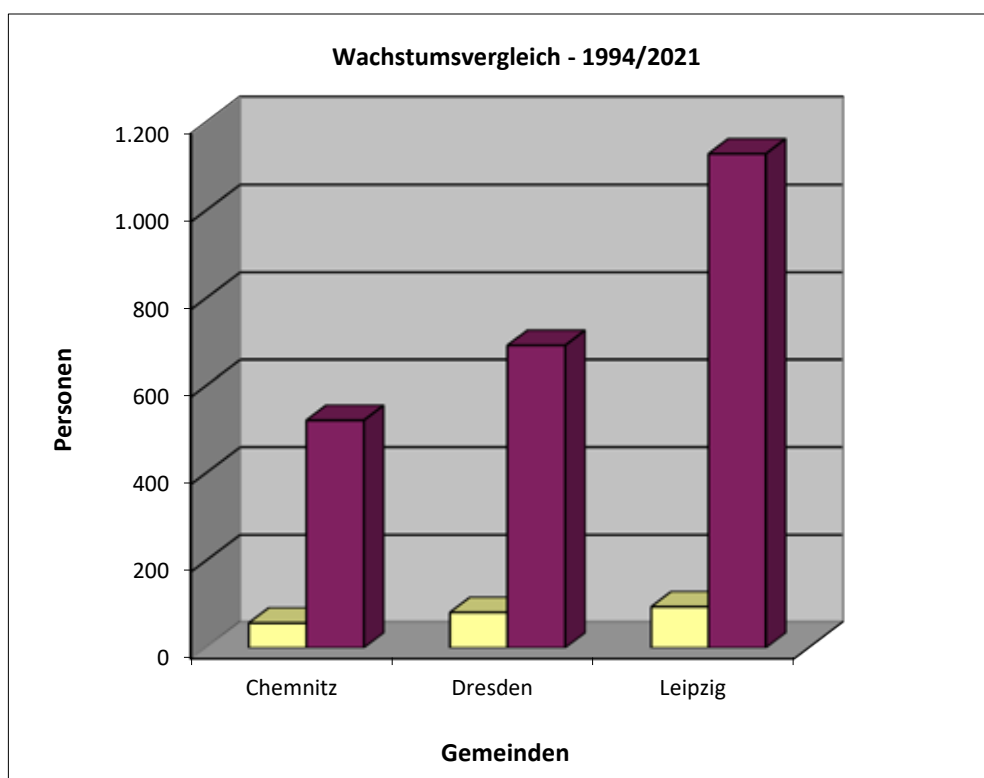

Landesverband Sachsen der Jüdischen Gemeinden: Altersgliederung 2021

Gemeinde	Mitglieder	0-3	4-7	8-11	12-18	19-21	22-30	31-40	41-50	51-60	61-70	71-80	> 80
M	217	1	0	1	12	7	15	23	10	28	30	47	43
W	304	0	4	5	4	2	26	28	17	38	63	57	60
G	521	1	4	6	16	9	41	51	27	66	93	104	103
M	303	0	1	6	22	3	23	31	30	51	68	52	16
W	389	2	2	6	14	4	35	26	50	58	72	96	24
G	692	2	3	12	36	7	58	57	80	109	140	148	40
M	515	4	6	6	23	7	33	47	48	54	80	95	112
W	615	0	4	5	18	9	29	46	45	74	109	144	132
G	1.130	4	10	11	41	16	62	93	93	128	189	239	244

Landesverband	Mitglieder	0-3	4-7	8-11	12-18	19-21	22-30	31-40	41-50	51-60	61-70	71-80	> 80
M	1.035	5	7	13	57	17	71	101	88	133	178	300	171
W	1.308	2	10	16	36	15	90	100	112	170	244	297	216
G	2.343	7	17	29	93	32	161	201	200	303	422	597	387

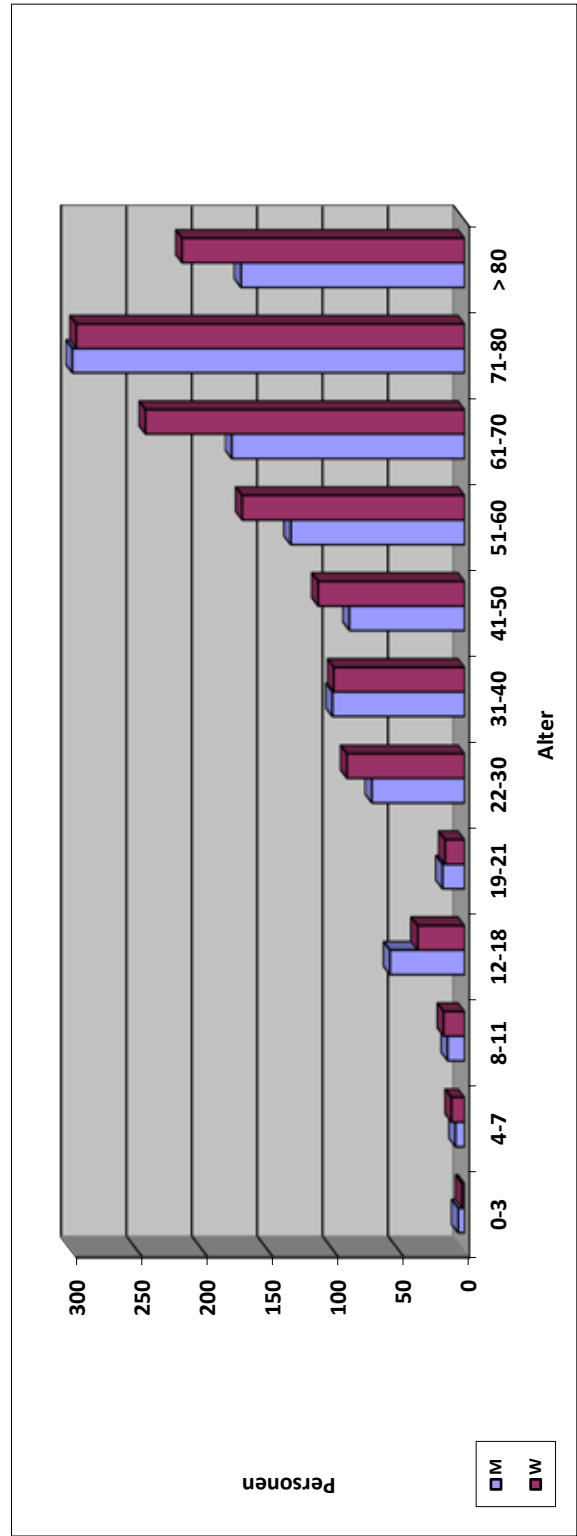

M: männlich, W: weiblich

Landesverband Jüdischer Gemeinden Sachsen-Anhalt

Wachstum der Gemeinden - Vergleich 1994/2021

Gemeinden	Mitglieder 1994	Mitglieder 2021
Dessau	17	253
Halle	128	514
Magdeburg	99	400
LV Sachsen-Anhalt	244	1.167

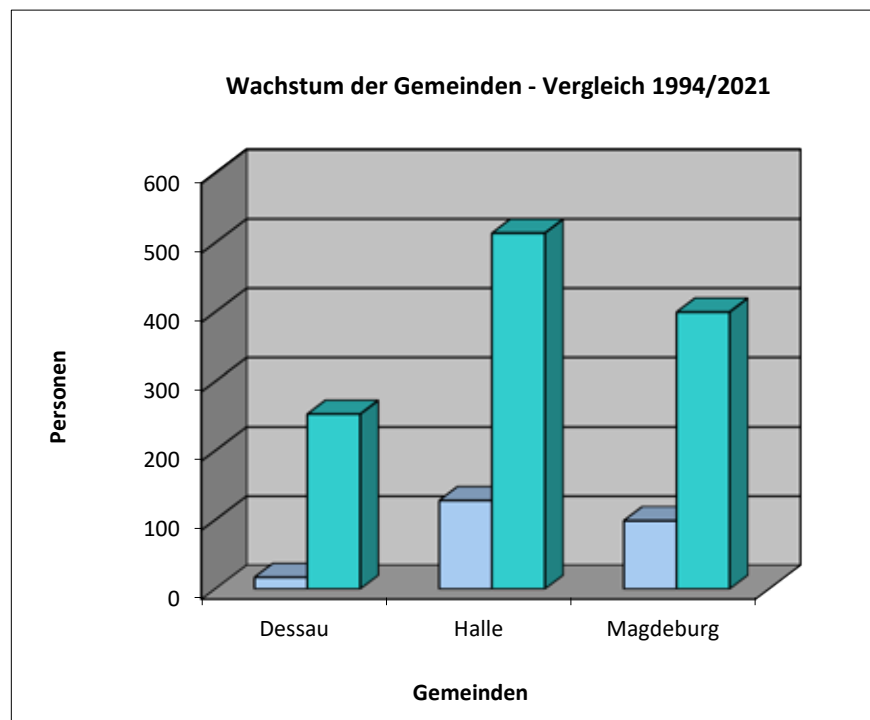

Landesverband Jüdischer Gemeinden Sachsen-Anhalt: Altersgliederung 2021

Gemeinde	Mitglieder	0-3	4-7	8-11	12-18	19-21	22-30	31-40	41-50	51-60	61-70	71-80	> 80
M	120	1	1	2	3	2	7	6	4	14	35	23	22
W	133	1	2	3	5	1	2	5	9	15	33	23	34
G	253	2	3	5	8	3	9	11	13	29	68	46	56
M	235	2	6	6	19	4	16	16	17	37	34	39	39
W	279	2	4	6	12	6	19	22	34	34	44	53	43
G	514	4	10	12	31	10	35	38	51	71	78	92	82
M	163	1	0	7	8	4	8	9	14	12	31	21	48
W	237	1	4	4	7	1	9	12	23	22	42	54	58
G	400	2	4	11	15	5	17	21	37	34	73	75	106

Landesverband	Mitglieder	0-3	4-7	8-11	12-18	19-21	22-30	31-40	41-50	51-60	61-70	71-80	> 80
M	518	4	7	15	30	10	31	31	35	63	100	83	109
W	649	4	10	13	24	8	30	39	66	71	119	130	135
G	1.167	8	17	28	54	18	61	70	101	134	219	213	244

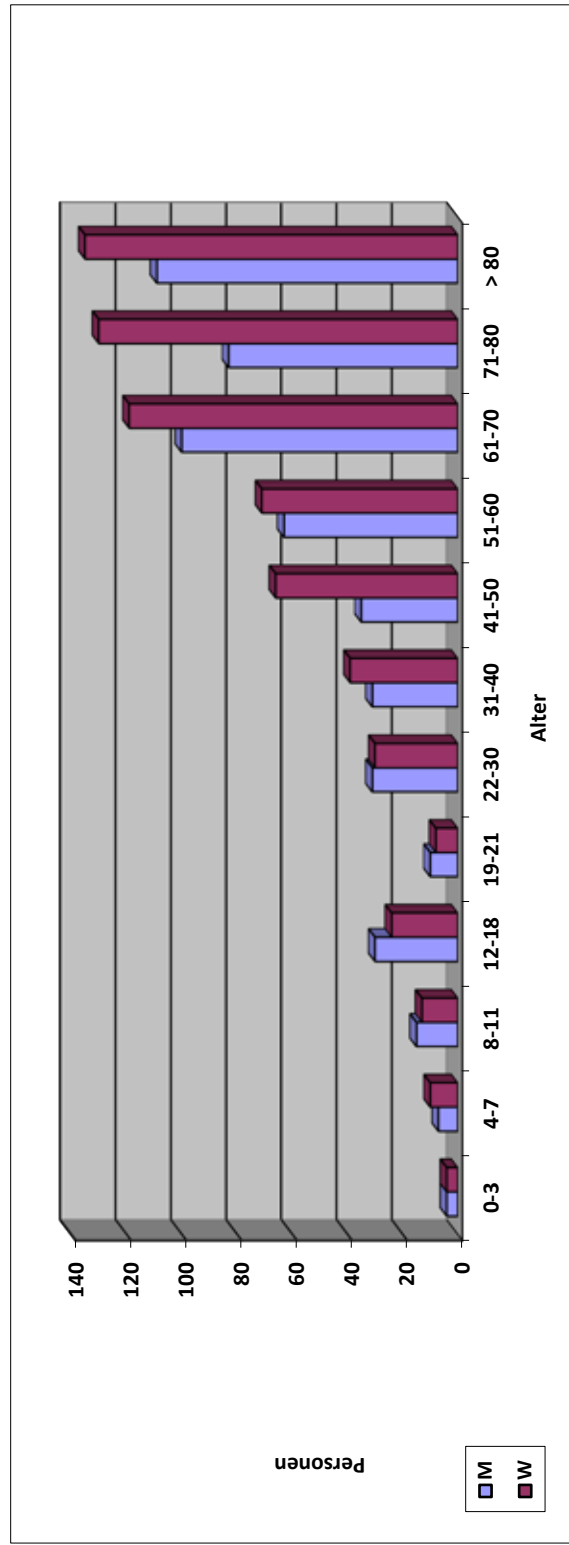

M: männlich, W: weiblich

Jüdische Gemeinschaft Schleswig-Holstein

Wachstum der Gemeinden - Vergleich 2005/2021

Gemeinde	Mitgliederzahl 2005	Mitgliederzahl 2021
Flensburg	52	77
Kiel und Region	437	394
Lübeck	748	584
Summe JG Schleswig-Hol.	1.237	1.055

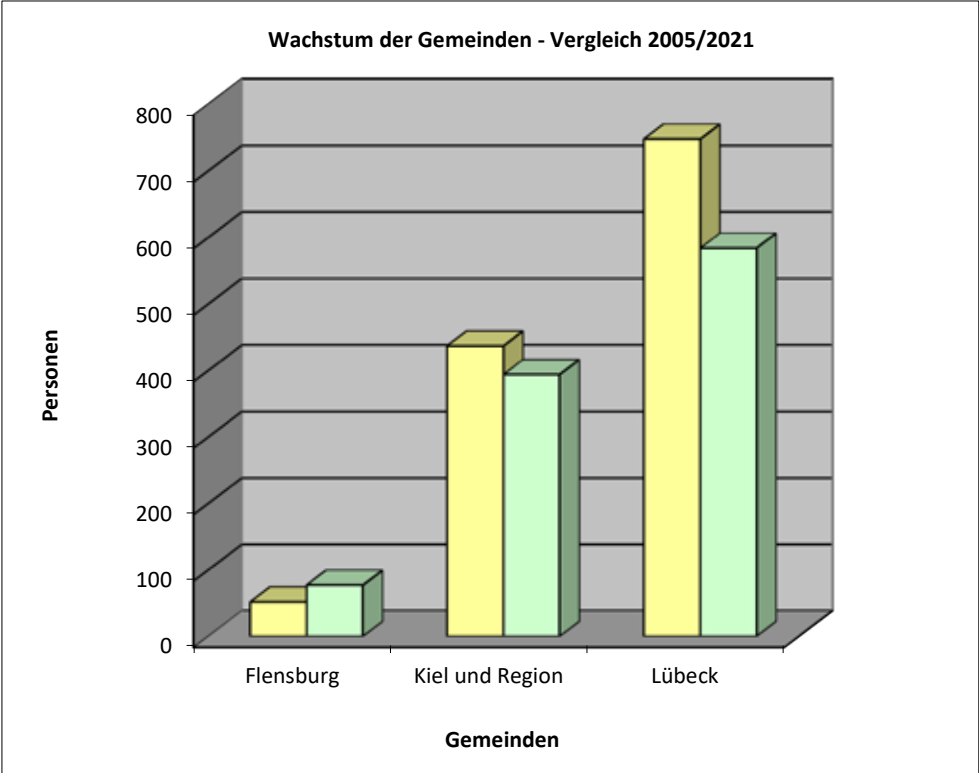

Jüdische Gemeinschaft Schleswig-Holstein - Altersgliederung 2021

Gemeinde	Mitglieder	0-3	4-7	8-11	12-18	19-21	22-30	31-40	41-50	51-60	61-70	71-80	> 80
M	36	0	0	1	2	2	6	5	2	3	7	5	3
W	41	0	1	0	4	1	3	3	5	7	2	9	6
G	77	0	1	1	6	3	9	8	7	10	9	14	9
M	182	2	1	2	8	6	9	14	15	21	41	32	31
W	212	0	0	0	3	2	16	12	11	25	43	67	33
G	394	2	1	2	11	8	25	26	26	46	84	99	64
M	269	0	2	1	8	10	15	43	18	34	41	46	51
W	315	0	0	0	7	3	16	24	24	29	56	82	74
G	584	0	2	1	15	13	31	67	42	63	97	128	125

Landesverband	Mitglieder	0-3	4-7	8-11	12-18	19-21	22-30	31-40	41-50	51-60	61-70	71-80	> 80
M	487	2	3	4	18	18	30	62	35	58	89	83	85
W	568	0	1	0	14	6	35	39	40	61	101	158	113
G	1.055	2	4	4	32	24	65	101	75	119	190	241	198

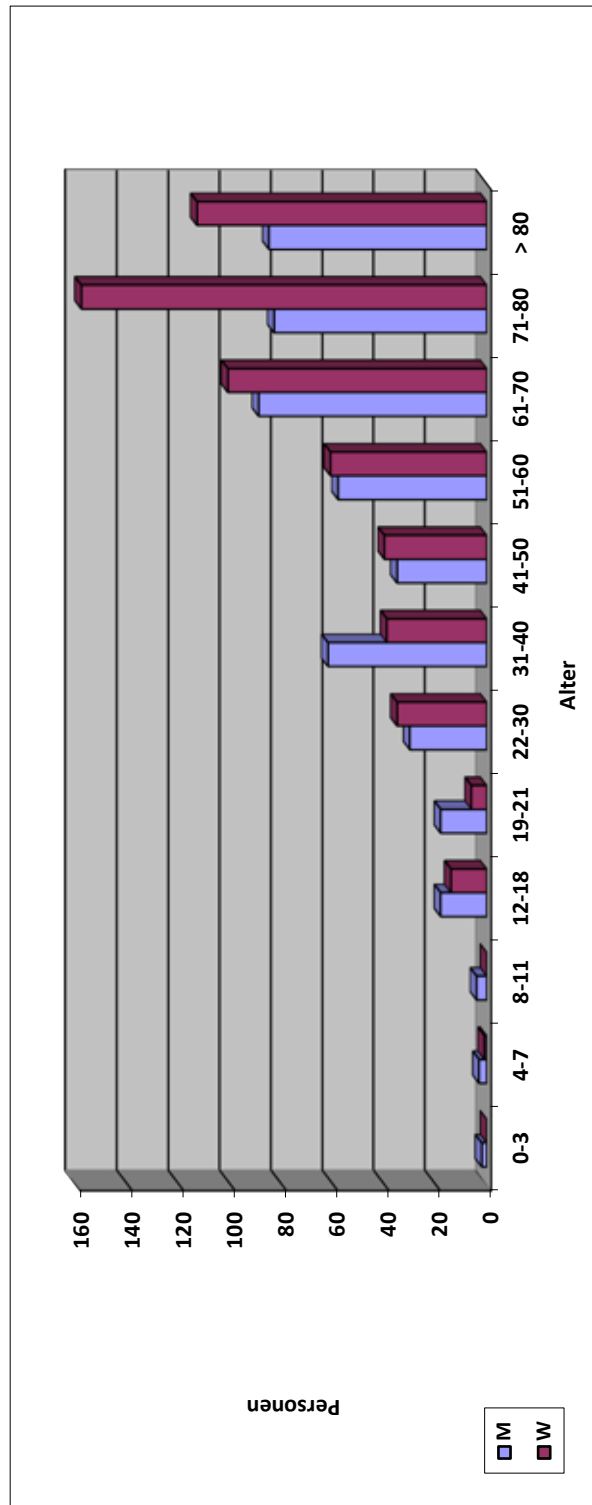

M: männlich, W: weiblich

Landesverband der Jüdischen Gemeinden von Schleswig-Holstein

Wachstum der Gemeinden - Vergleich 1989/2021

Gemeinde	Mitglieder 1989	Mitglieder 2021
Ahrensburg-Stormarn	0	20
Bad Segeberg	0	187
Elmshorn	0	41
Kiel	0	220
Lübeck	0	13
Pinneberg	0	109
Summe LV Schleswig-Holst.	0	590

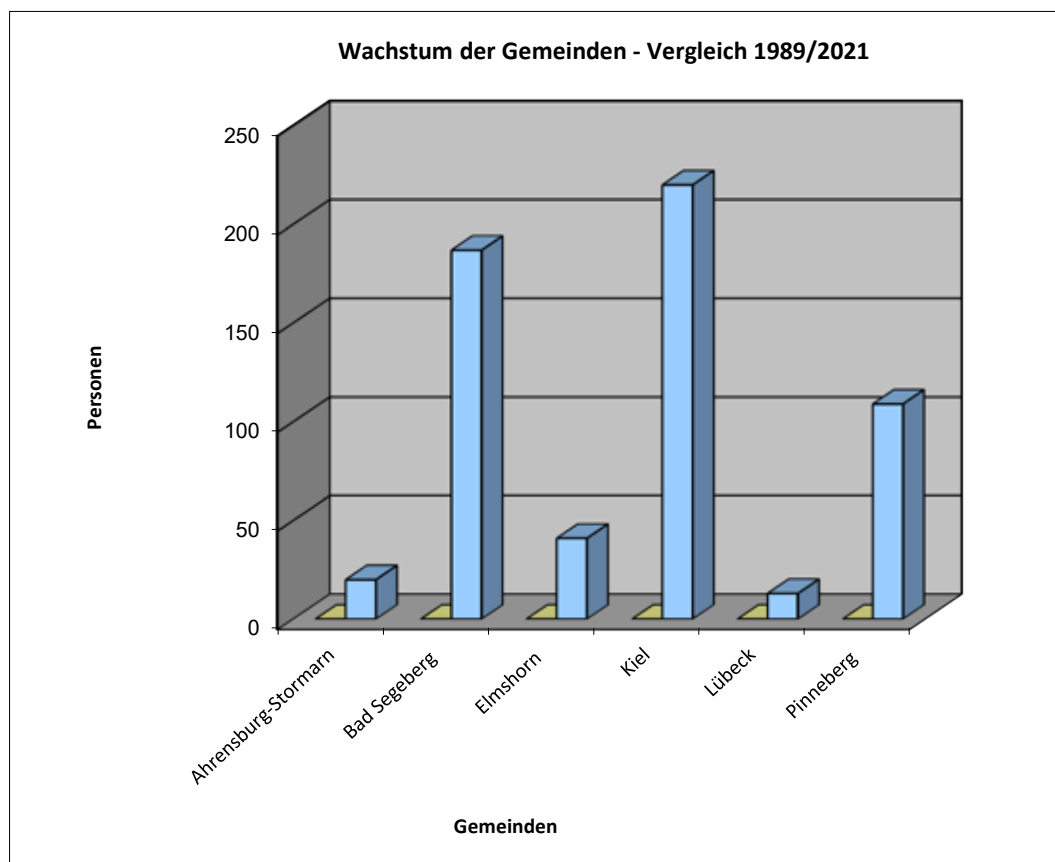

Landesverband der jüdischen Gemeinden von Schleswig-Holstein

Altersgliederung 2021

Gemeinde	Mitglieder	0-3	4-7	8-11	12-18	19-21	22-30	31-40	41-50	51-60	61-70	71-80	> 80
M	10	0	0	0	0	0	1	1	0	1	1	4	2
W	10	1	0	0	0	0	1	3	0	1	0	3	1
G	20	1	0	0	0	0	2	4	0	2	1	7	3
M	86	0	3	0	4	3	7	10	9	12	18	13	7
W	101	1	1	1	7	2	8	10	13	18	16	13	11
G	187	1	4	1	11	5	15	20	22	30	34	26	18
M	16	0	0	0	0	0	1	1	0	2	1	3	8
W	25	0	0	0	0	0	0	2	4	3	2	6	8
G	41	0	0	0	0	0	1	3	4	5	3	9	16
M	94	0	1	3	7	7	9	14	13	9	6	16	9
W	126	1	2	7	10	1	7	14	16	20	21	17	10
G	220	1	3	10	17	8	16	28	29	29	27	33	19
M	5	0	0	1	1	1	0	1	0	0	1	0	0
W	8	0	0	0	0	0	0	2	0	1	2	1	2
G	13	0	0	1	1	1	0	3	0	1	3	1	2
M	49	0	0	0	3	2	5	5	3	6	10	10	5
W	60	0	0	0	4	1	7	8	3	10	9	8	10
G	109	0	0	0	7	3	12	13	6	16	19	18	15

Landesverband der jüdischen Gemeinden von Schleswig-Holstein Altersgliederung 2021

Landesverband	Mitglieder	0-3	4-7	8-11	12-18	19-21	22-30	31-40	41-50	51-60	61-70	71-80	> 80
M	260	0	4	4	15	13	23	32	25	30	37	46	31
W	330	3	3	8	21	4	23	39	36	53	50	48	42
Schleswig-Holst. G	590	3	7	12	36	17	46	71	61	83	87	94	73

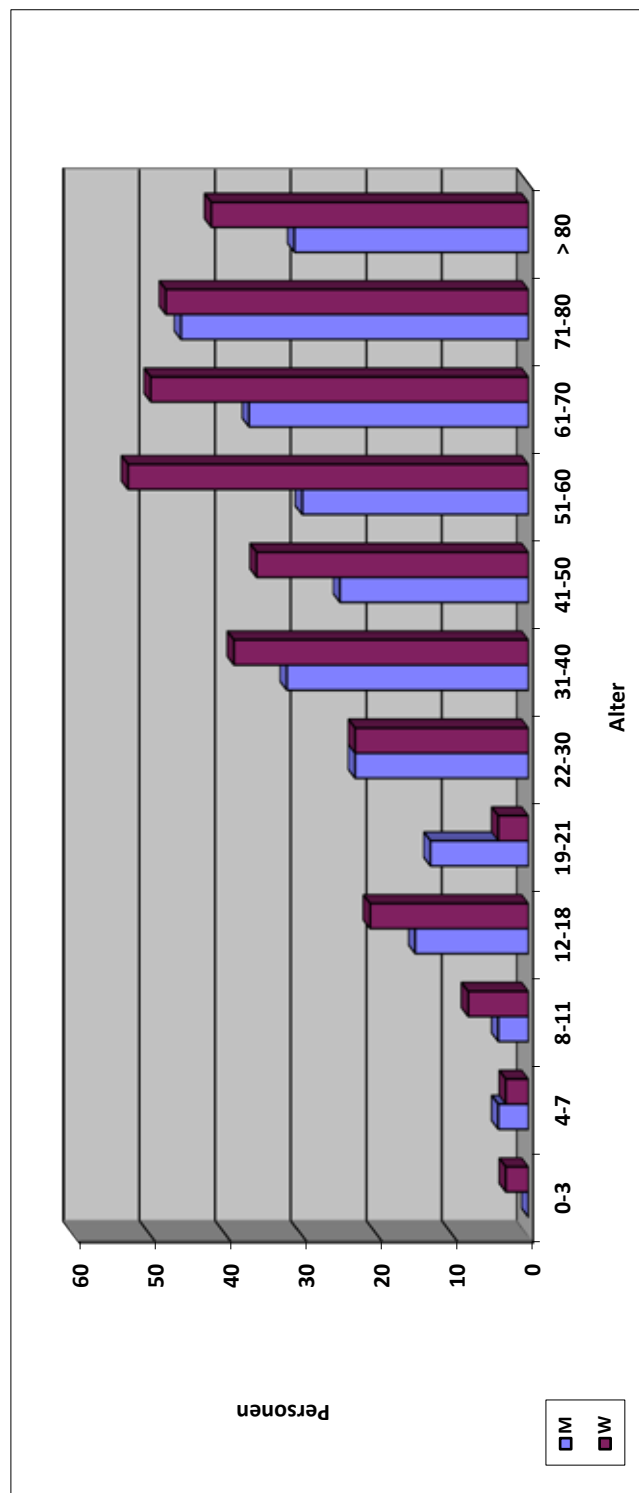

M: männlich, W: weiblich

Jüdische Landesgemeinde Thüringen (Erfurt)

Wachstum - Vergleich 1994/2021

Jüdische Landesgemeinde Thüringen	Mitgliederzahl 1994	Mitgliederzahl 2021
	180	667

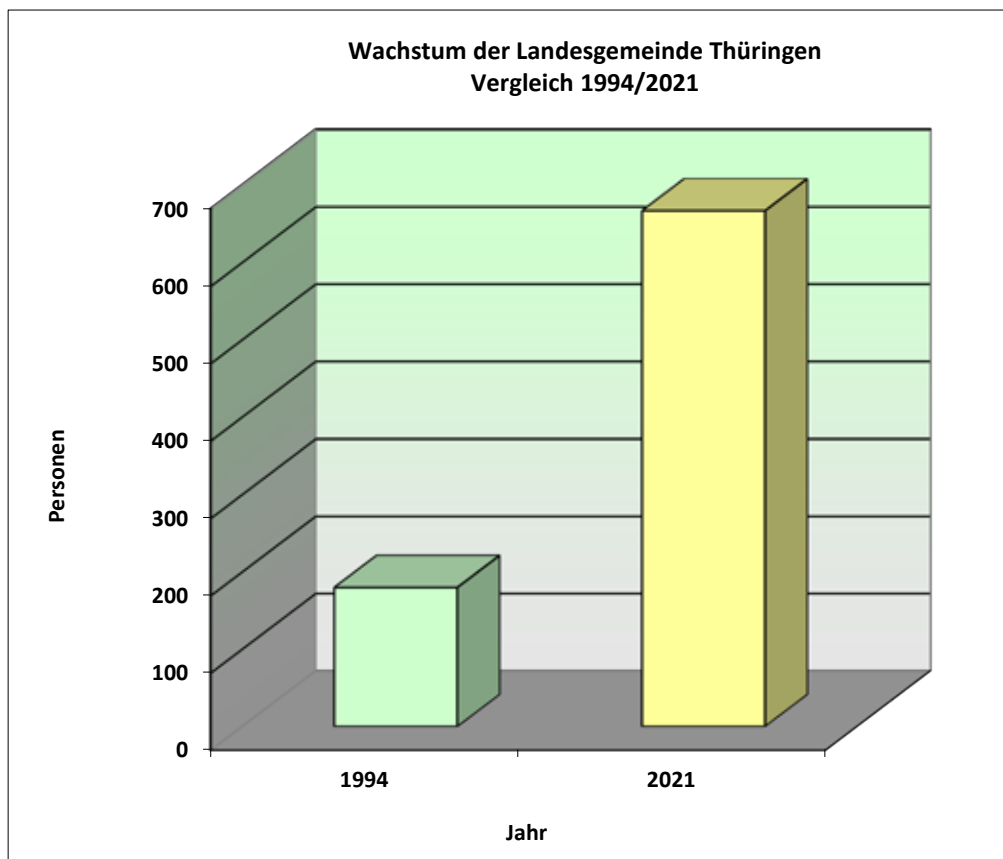

Jüdische Landesgemeinde Thüringen

Altersgliederung 2021

Gemeinde	Mitglieder	0-3	4-7	8-11	12-18	19-21	22-30	31-40	41-50	51-60	61-70	71-80	> 80
M	302	0	5	3	9	2	24	33	13	47	65	55	46
W	365	1	6	3	5	2	23	26	26	42	70	78	83
G	667	1	11	6	14	4	47	59	39	89	135	133	129

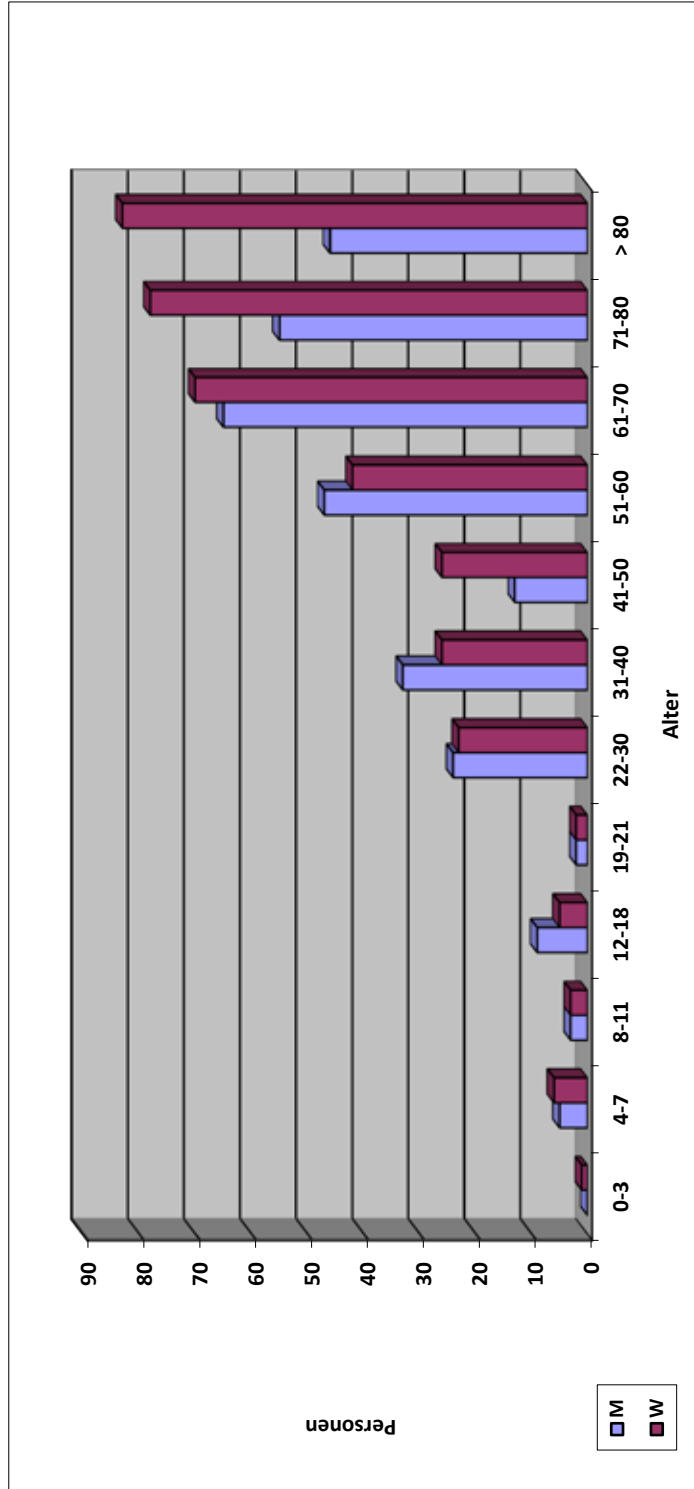

M: männlich, W: weiblich

Landesverband der Jüdischen Gemeinden von Westfalen

Wachstum der Gemeinden - Vergleich 1989/2021

Gemeinde	Mitglieder	Mitglieder
	1989	2021
Bielefeld	23	325
Bochum-Herne-Hatt.*	66	991
Dortmund	337	2.594
Gelsenkirchen	79	304
Hagen	38	250
Herford-Detmold	23	64
Minden	43	85
Münster	101	496
Paderborn	35	56
Recklinghausen	0	530
Summe LV Westfalen	745	5.695

* Bochum-Herne-Hattingen

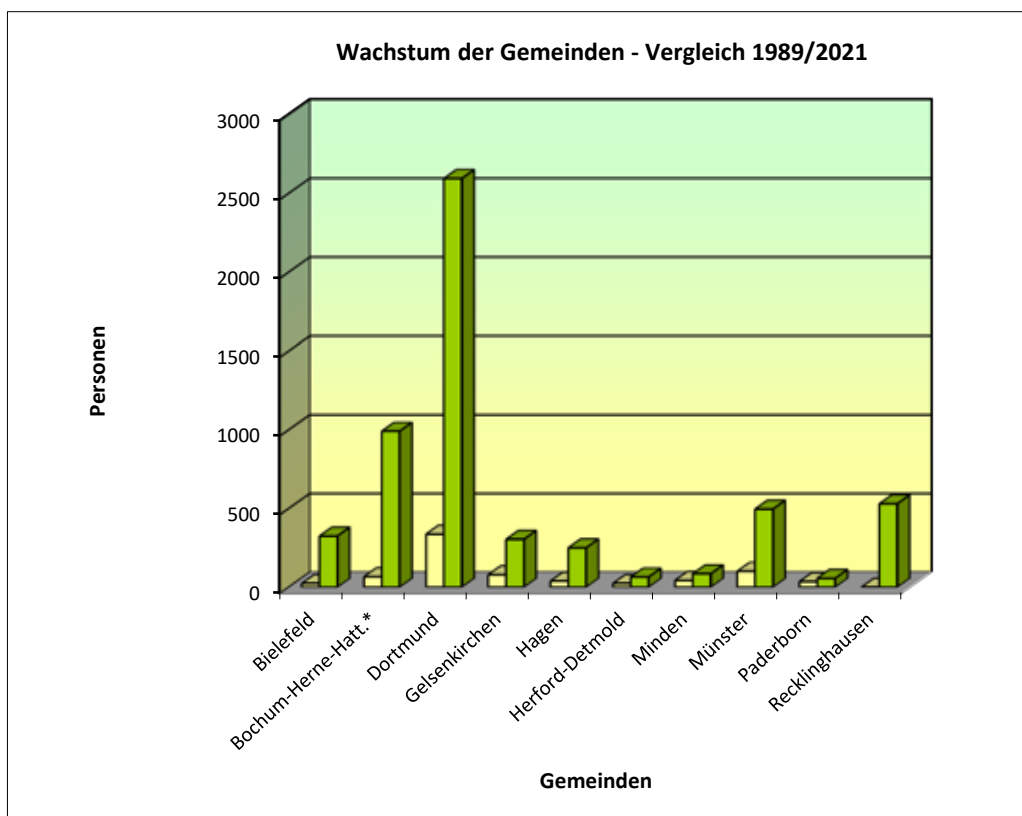

Landesverband der Jüdischen Gemeinden von Westfalen: Altersgliederung 2021

Gemeinde	Mitglieder	0-3	4-7	8-11	12-18	19-21	22-30	31-40	41-50	51-60	61-70	71-80	> 80
M	152	2	2	7	12	5	16	14	14	14	27	23	16
W	173	1	3	3	14	8	13	18	18	29	22	23	21
G	325	3	5	10	26	13	29	32	32	43	49	46	37
M	456	7	12	5	14	9	23	65	35	52	70	83	81
W	535	5	4	6	17	4	28	65	43	61	90	98	114
G	991	12	16	11	31	13	51	130	78	113	160	181	195
M	1.164	13	18	28	47	27	68	119	102	134	190	209	209
W	1.430	12	25	18	37	22	72	122	141	158	226	311	286
G	2.594	25	43	46	84	49	140	241	243	292	416	520	495
M	140	0	0	2	10	3	9	7	14	23	18	29	25
W	164	0	0	4	5	2	7	14	21	21	25	33	32
G	304	0	0	6	15	5	16	21	35	44	43	62	57
M	112	1	0	1	3	1	9	12	12	18	12	16	27
W	138	0	0	1	8	0	13	14	11	18	17	24	32
G	250	1	0	2	11	1	22	26	23	36	29	40	59
M	28	0	0	0	3	1	2	1	2	1	3	9	6
W	36	0	0	0	1	1	2	3	3	5	8	9	4
G	64	0	0	0	4	2	4	4	5	6	11	18	10
M	38	1	2	1	1	2	4	3	3	8	3	4	6
W	47	1	2	0	3	2	5	4	3	6	8	4	9
G	85	2	4	1	4	4	9	7	6	14	11	8	15
M	230	3	2	5	13	8	19	37	30	34	20	33	26
W	266	1	6	5	12	5	28	24	35	30	38	37	45
G	496	4	8	10	25	13	47	61	65	64	58	70	71
M	27	0	0	0	1	0	4	3	1	3	7	5	3
W	29	1	0	0	1	1	2	2	4	5	3	5	5
G	56	1	0	0	2	1	6	5	5	8	10	10	8
M	242	2	1	5	9	12	22	37	30	21	34	35	34
W	288	2	1	4	10	6	24	25	29	47	50	36	54
G	530	4	2	9	19	18	46	62	59	68	84	71	88

Landesverband der jüdischen Gemeinden von Westfalen: Altersgliederung 2021

Landesverband	Mitglieder	0-3	4-7	8-11	12-18	19-21	22-30	31-40	41-50	51-60	61-70	71-80	> 80
M	2.589	29	37	54	113	68	176	298	243	308	384	446	433
W	3.106	23	41	41	108	51	194	291	308	380	487	580	602
G	5.695	52	78	95	221	119	370	589	551	688	871	1026	1035

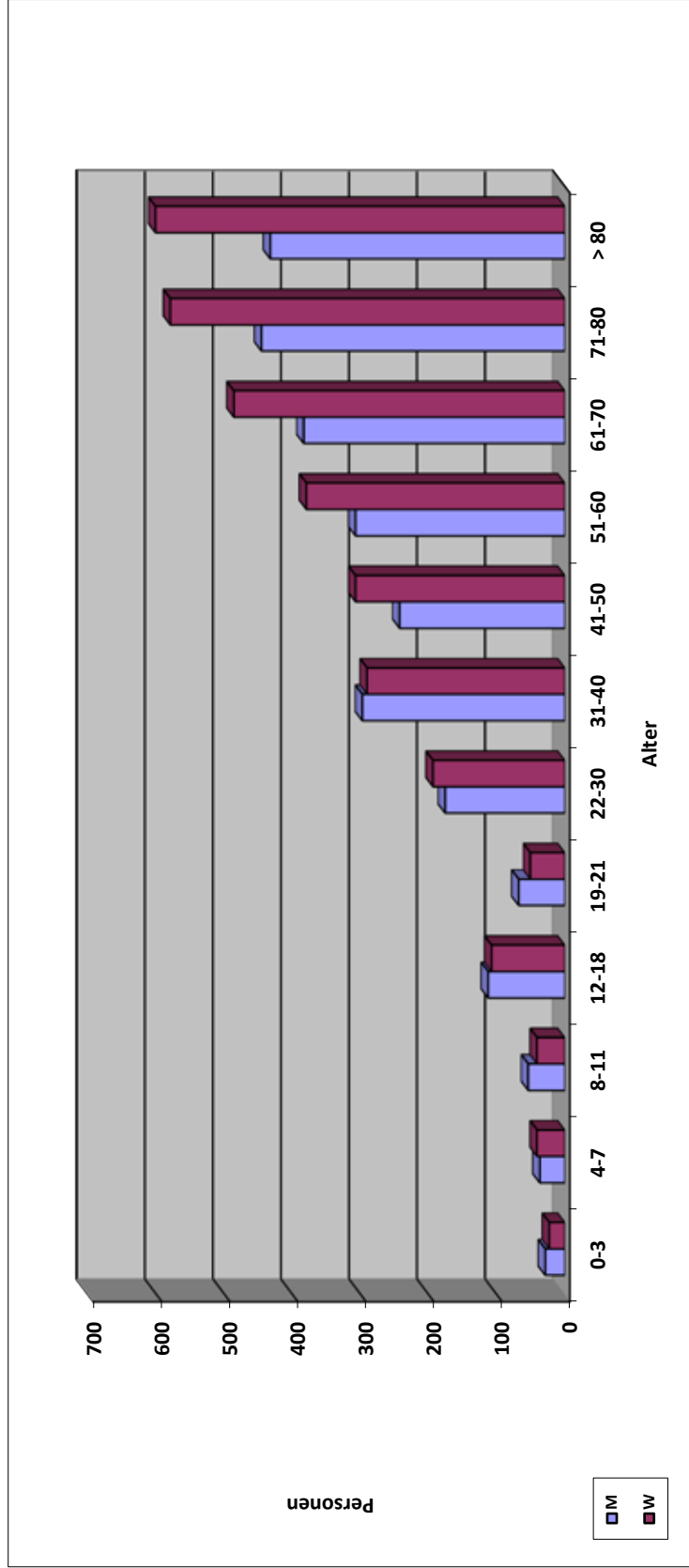

M: männlich, W: weiblich

Israelitische Religionsgemeinschaft Württemberg (Stuttgart/Region)

Wachstum - Vergleich 1989/2021

IRG	Mitglieder	Mitglieder
	1989	2021
Württemberg	677	2.614

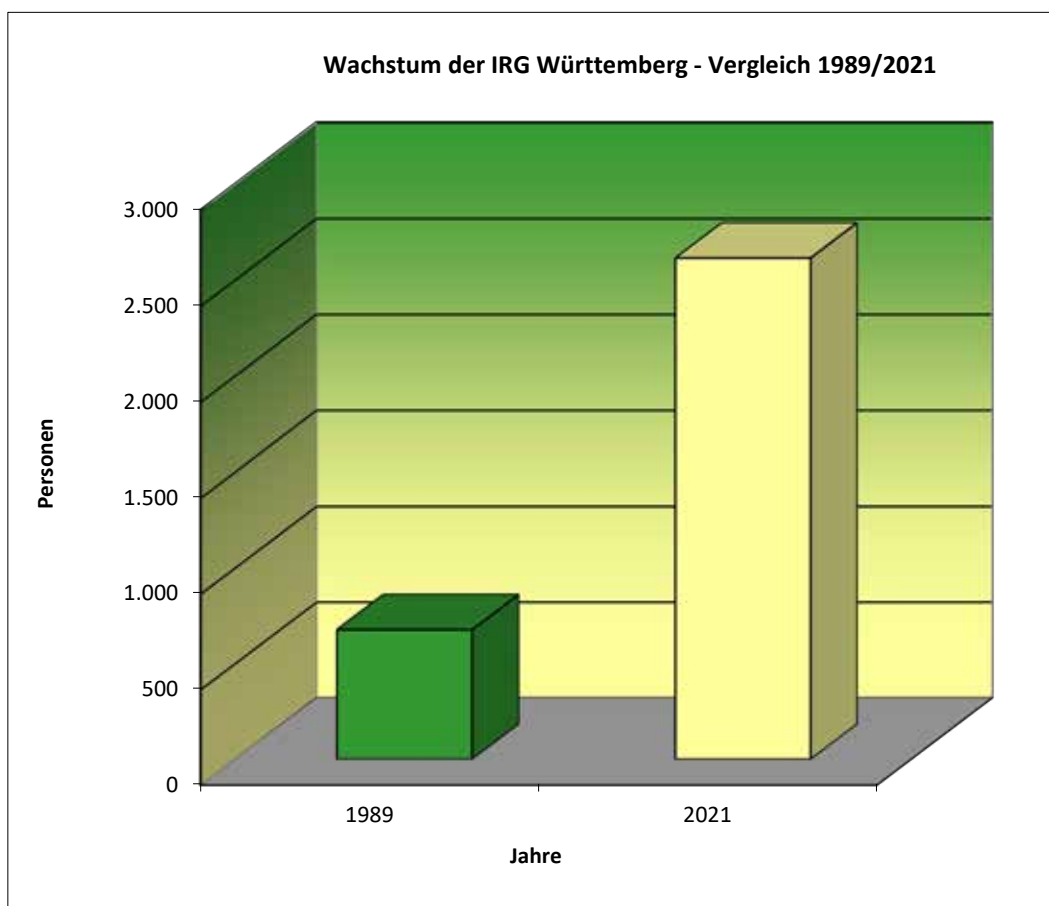

Israelitische Religionsgemeinschaft Württemberg (Stuttgart/Region) Altersgliederung 2021

Landesverband	Mitglieder	0-3	4-7	8-11	12-18	19-21	22-30	31-40	41-50	51-60	61-70	71-80	> 80
M	1.257	17	21	26	54	39	83	135	132	130	161	204	255
W	1.357	6	15	35	39	38	63	119	133	173	197	226	313
Württemberg G	2.614	23	36	61	93	77	146	254	265	303	358	430	568

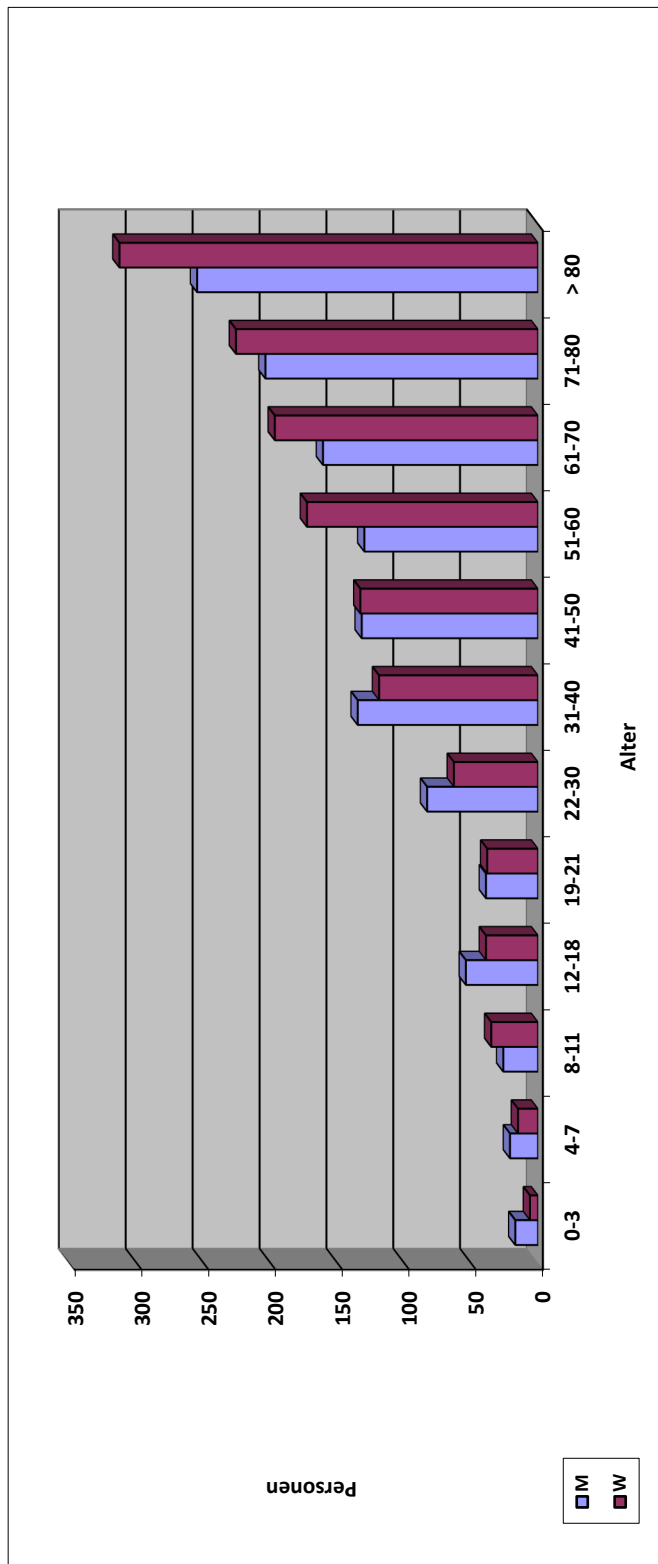

M: männlich, W: weiblich

 [zentralwohlfahrtsstelle](#)

 [zwst_official](#)

 [zwst_official](#)

 [zwst_official](#)

www.zwst.org